કલમ–૪(૧)(બી) (૧):– સંસ્થાના કાર્યો અને ફરજોની વિગતોઃ–

૧.૧ જાહેરતંત્ર ઉદેશ / હેતુ :

- સુરત મહાનગરપાલિકાના વહીવટી તંત્રને અસરકારક અને ઉતરદાયી બનાવવાના સરકારશ્રીના પ્રજાલક્ષી ધ્યેયને મૂર્તિમંત સ્વરૂપ આપવા શહેરની પ્રજાને નાગરીક સુવિધાઓ પુરી પાડવાનો ઉદેશ / હેતુ રહેલો છે.

૧.૨ જાહેર તંત્રનું મિશન / દૂરંદેશીપણું (વિઝન) :–

- શહેરમાં વધારે સારો સ્થાનિક સ્વરાજય વહીવટ સુનિશ્ચિત કરવાના ઉદેશથી પ્રજાલક્ષી બાબતોને મહત્વ આપવામાં આવેલ છે. જાહેર સુખાધિકારો, પાણી, રસ્તા, ગટર, આરોગ્ય, લાઈટ જેવી પ્રાથમિક અને પાયાની સુવિધાઓ તેમજ આધુનિક ટેકનોલોજીથી આંતરમાળખાકીય સુવિધાઓ પુરી પાડવા વધુ સરળ પ્રક્રિયા અપનાવી સમયની બચત સાથે સાથે થાય તેવો ઝડપી અને વ્યવહારૂ ઉકેલ લાવવાની દિશામાં પ્રયાસ કરવાનું મિશન રહેલ છે.

૧.૩ જાહેર તંત્રનો ટુંકો ઈતિહાસ અને રચનાનો સંદર્ભઃ

- સુરત શહેર સુધરાઈની સ્થાપના તા.૧૫/૦૫/૧૮૫૨થી કરવામાં આવી.
- તા.૦૧/૧૦/૧૯૬૬ થી મહાનગરપાલિકામાં રૂપાંતર થયુ.
- અંદાજે ૪૬૧.૬૦ ચોરસ કિ.મી.નું ક્ષેત્રફળ ધરાવતાં સુરત મહાનગરપાલિકા કોર્પોરેશનની સને ૨૦૨૪ની સ્થિતિએ અંદાજીત વસતિ કુલ ૮૮,૩૨,૦૮૫ થવા જાય છે.
- ધી બોમ્બે પ્રોવિન્સિયલ મ્યુનિસ્પિલ કોર્પોરેશન એકટ–૧૯૪૯ની જોગવાઈ અનુસાર તંત્રની રચના કરવામાં આવેલ છે તેમજ આ અધિનિયમની જોગવાઈઓ મુજબ વહીવટ ચલાવવામાં આવે છે.

૧.૪ જાહેરતંત્રની ફરજો :

- લોકોની રજુઆતોનો ઝડપી અને ન્યાયપૂર્ણ નિકાલ કરવા સાથે લોકો સાથે મિત્રતાપુર્ણ વ્યવહારનો ઉદેશ પાર પડે તે રીતે પારદર્શકતા અને પ્રમાણિકતાભર્યો વહીવટ ચલાવવાની ફરજ રહેલી છે.

૧.૫ જાહેર તંત્રની મુખ્ય પ્રવૃતિઓ / કાર્યો :

મહાનગરપાલિકા ધ્વારા ધી બી.પી.એમ.સી. એકટની (૧૯૪૯) કલમ–૬૩ મુજબ કરવામાં આવતી ફરજિયાત પ્રવૃતિઓ નીચે મુજબ છે.

(૧) શહેરના તમામ રસ્તાઓ ઉપરથી કચરો સાફ કરાવવો,

(૨) સુએજ અને દુર્ગંધ મારતો પદાર્થ, કચરો, પુંજી એકઠા કરવા અને લઈ જવા

(૩) મોરીઓ અને ગટરકામ તથા સાર્વજનિક શૌચાલયો સાફ કરાવવા અને નિભાવવા અંગે

(૪) આગ ઓલવવા અને આગ સામે જીંદગી અને મિલ્કતનું રક્ષણ કરવું

(૫) સ્પર્શજન્ય રોગો સામે પગલાં લેવા

(૬) સાર્વજનિક રસ્તાઓ ઉપર દિવાબતીની વ્યવસ્થા

(૭) મ્યુ. ઓફિસ અને મ્યુનિ.ને પ્રાપ્ત થયેલા સ્મારકો, ખુલ્લી જગ્યાઓ નિભાવવા

(૮) કોર્પોરેશનને પ્રાપ્ત થયેલા રસ્તાઓ અને સાર્વજનિક જગ્યાઓના નામ આપવા

(૯) મડદાના નિકાલ માટેની જગ્યાઓ નિભાવવી અને નિયમત કરવા અંગે

(૧૦) સાર્વજનિક માર્કેટો અને કતલખાના બાંધવા અને સંપાદન કરવા અને નિભાવવા

(૧૧) ઢોર પુરવાના ડબ્બા બાંધવા, સંપાદન કરવા અને નિભાવવા

(૧૨) શીતળાના રસી ટાંકવા

(૧૩) પ્રાથમિક શિક્ષણ માટે શાળાઓ નિભાવવી અને તે માટે જગ્યાની સગવડ કરી આપવી

(૧૪) આરોગ્યને હાનિ કરે તેવા વિસ્તારો સુધારવા અને ઉપદ્રવકારક ઝાડ–પાલો દુર કરવા.

(૧૫) જન્મ–મૃત્યુના રજીસ્ટ્રેશન

(૧૬) સાર્વજનિક રસ્તાઓ, પુલો, પેટા માર્ગો નિભાવવા અને બનાવવા

(૧૭) સાર્વજનિક રસ્તાઓ, પુલો પરના રૂપ વાંધાજિનક અને બહાર નીકળતા કોઈપણ બાંધકામો દુર કરવા

(૧૮) ભયંકર રોગો થતા અટકાવવા અને તેનો ફેલાવો રોકવો

(૧૯) જોખમકારક ઈમારતો અને જગ્યાઓ સુરક્ષિત કરવી અથવા કાઢી નાખવી

(૨૦) દુષ્કાળ અને અછતના વખતે રાહતની જોગવાઈ કરવી.

(૨૧) રેવન્યુ આવકના ૧૦% સુધી સ્લમ વિસ્તારોમાં ખર્ચ કરવા અંગે.

૧.૬ જાહેર તંત્ર ધ્વારા આપવામાં આવતી સેવાઓની યાદી અને તેનું સંક્ષિપ્ત વિવરણઃ

(૧) પાણી પુરવઠો

નોર્થઝોન(કતારગામ)માં જુના વિસ્તારમાં કતારગામ જળ વિતરણ મથક, કતારગામ વોટર વર્કસ, ગોટાલાવાડી પંપીંગ ધ્વારા પાણી પુરવઠો પુરો પાડવામાં આવે છે. નવા સમાવિષ્ટ નોર્થઝોન વિસ્તારમાં કોસાડ જળવિતરણ મથક ૨૪×૭ અંતર્ગત પાણી પુરવઠો પુરો પાડવામાં આવે છે. તેમજ તેને લાગત ફરિયાદોનું નિરાકરણ કરવામાં આવે છે.

(૨) સફાઈ સેવા

સમગ્ર શહેરમાં વપરાશી ગંદા પાણીના નિકાલ માટે કલોઝ ગટરોથી ગંદા પાણીનો નિકાલ કરવામાં આવે છે ડોર ટુ ડોર મુકી સેગીગેટેડ વેટર કલેકશન કરવામાં આવે છે સાથે સાથે વોર્ડમાં ઉત્પન્ન થતો કચરો ખાતાના વાહનો તથા પ્રાઈવેટ વાહનો ધ્વારા નિકાલ કરવામાં આવે છે. તેમજ તેને સેકન્ડરી ટ્રાન્સફર સ્ટેશન ખાતેથી કલોઝ બોડી વ્હીકલ ધ્વારા ફાયનલ ડીસ્પેચ સાઈટ ઉપર લઈ જવામાં આવે છે.

ઉપરાંત, મૃત પશુઓનો નિકાલ, મચ્છી તેમજ મટન માર્કેટમાંથી નીકળતા વેસ્ટનો નિકાલ, કુતરાના ત્રાસ નિકાલની કામગીરી કરવામાં આવે છે.

(૩) દીવાબતી સેવા (લાઈટ શાખા

રોશની વિભાગ ધ્વારા સુરત શહેરના સમગ્ર વિસ્તારોના જાહેર રસ્તા તથા ખાનગી સોસાયટીના આંતરીક રસ્તા પર સ્ટ્રીટલાઈટની સુવિધા આપવામાં આવે છે તેમજ હસ્તકના બિલ્ડીંગમાં તેમજ શાળાઓની લાઈટીંગ વ્યવસ્થા કરવામાં આવે છે.

(૪) સીવીલ શાખા (રસ્તાઓની સુવિધા) અન્વયે

શહેરમાં કાચા રસ્તાઓ, મેટલ રોડ, પેવર રોડ, સિમેન્ટ રોડ વિગેરે જુદા જુદા રસ્તાઓ તૈયાર કરી નિભાવવામાં આવે છે. નવ ઈંચથી નાની તેમજ નવ ઈંચથી મોટી ઓપન ગટર તેમજ સ્ટોર્મ વોટર ડ્રેઈન / કેનાલ તૈયાર કરવામાં આવે છે.

(૫) સ્લમ શાખા

ગ્રાંટ / લોન ઉપલબ્ધ થયે તેમજ ધી બી.પી.એમ.સી. એકટ–૧૯૪૯ના સેકશન–૬૩(૨)ની જોગવાઈ મુજબ પછાત વિસ્તારોની સુધારણા માટેની કામગીરી તથા મ્યુ. કોર્પો. હસ્તકની સ્લમની જમીનનું વિતરણ / વેંચાણ કરવું એ સામાન્ય ઉદેશ રહેલ છે. જેમાં આર્થિક અને સામાજિક રીતે પછાત તેમજ ઘરવિહોણાં લોકો માટે રાજય સરકારની પોલીસી અનુસાર આવાસ યોજના અમલમાં મુકાય છે.

(૬) જમીન મિલ્કત વિભાગ

વિકાસ નકશાનું અમલીકરણ તથા જાહેર હેતુના અનામત પ્લોટોને લગત કાર્યવાહી તેમજ રસ્તાઓનું દબાણ હટાવવા બાબત તથા ભયજનક બાંધકામ જો મિલ્કતધારક દુર ન કરે તો મિલ્કતધારકના ખર્ચે, જોખમે દુર કરવાની કામગીરી કરવામાં આવે છે.

(૭) ટાઉન પ્લાનીંગ શાખા/ શહેર વિકાસ શાખા

નવા લે–આઉટ પ્લાન, નવી બાંધકામ વિકાસ પરવાનગી, પ્લીન્થ સર્ટીફીકેટ, વપરાશ પરવાનગી, નગરરચના યોજનાનું અમલીકરણ, સબપ્લોટીંગ, એમાલગમેશનની મંજુરી નિયમોનુસાર આપવાની કામગીરી કરવામાં આવે છે.

(૮) આકારણી અને સીધાવેરા વિભાગ

ધી બી.પી.એમ.સી. એકટ–૧૯૪૯ની કલમ–૧૨૭થી શહેરની મિલ્કતો ઉપર જનરલ બોર્ડ ધ્વારા નકકી કરાયેલા દરથી મિલ્કતવેરો વસુલવામાં આવે છે તેમજ પ્રોપર્ટીમાં નામ ટ્રાન્સફર, જનરલ એસેસમેન્ટ દર ચાર વર્ષે કરવાની કાર્યવાહી કરવામાં આવે છે.

(૦૯) ગાર્ડન શાખા

મહાનગરપાલિકાના દરેક બાગ–બગીચાની સારસંભાળ

વૃક્ષો વાવવા તેમજ તેમની સંભાળ રાખવી

બાળકોના આનંદ પ્રમોદ માટે ગાર્ડન વિ. સંચાલન

(૧૦) યુ.સી.ડી. શાખા

શહેરી ગરીબી રેખા હેઠળના કુટુંબોને રાષ્ટ્રીય સહાય

વિધવા પેન્શન યોજના

પછાત વિસ્તારમાં કોમ્યુનીટીના જુદા જુદા વર્ગો જેવા કે શિવણ કલાસ, મહેંદી, બ્યુટીપાર્લર, વાનગી હરીફાઈ વિ.ના પ્રોગ્રામો કરવા તેમજ આરોગ્યને લગત પ્રોગ્રામ

(૧૧) આઈ.સી.ડી.એસ. શાખા

બાલવિકાસ યોજના અંતર્ગતની સર્વે કામગીરી તેમજ બાળકોના આરોગ્ય તેમજ માતાની તંદુરસ્તી અંગે બાલવિકાસમાં લેવામાં આવે છે.

(૧૨) આરોગ્ય વિભાગ

પોલિયો, જાહેર આરોગ્ય, દવાખાના ધ્વારા આરોગ્ય, સાચવણી, જાહેરમાં વેચાણ થતા ખાદ્ય પદાર્થોથી ફેલાતા રોગચાળા સામે યોગ્ય સારવાર તેમજ અરજદાર નાગરીક અથવા તો હોસ્પિટલો તરફથી જન્મ અથવા મરણની નોંધ નિયત ફોર્મમાં રજુ થયે (જરૂરી ફી સાથે) નોંધણી કરી આપવામાં આવે છે તેમજ જન્મ–મરણ સર્ટીફીકેટ ઈસ્યુ કરવામાં આવે છે.

(૧૩) અગ્નિશમન સેવા (ફાયર બ્રિગેડ)

નોર્થઝોન(કતારગામ) વિસ્તારમાં નીચે મુજબનાં મહાનગરપાલિકા હસ્તકના કુલ–૦૩ (ત્રણ) ફાયર સ્ટેશન છે.

(૧) કતારગામ ફાયર સ્ટેશન, કતારગામ રોડ, કતારગામ.

(૨) કોસાડ ફાયર સ્ટેશન, અમરોલી–સાયણરોડ, કોસાડ.

(૩) ડભોલી ફાયર સ્ટેશન, ડભોલી રોડ, ડભોલી.

(૧૪) પુવ પ્રાથમિક શિક્ષણ / બાલમંદિર, નગર પ્રાથમિક શિક્ષણ

નોર્થઝોન (કતારગામ) વિસ્તારમાં નગર પ્રાથમિક શિક્ષણ સંચાલિત કુલ–૨૮ પ્રાથમિક શાળાઓની વહીવટી કામગીરી કરવામાં આવે છે. તેમજ નોર્થઝોન (કતારગામ) વિસ્તારમાં કુલ–૯૭ આંગણવાડીઓ તથા કોમ્યુનીટી હોલો કુલ–૬ નો વહીવટ કરવામાં આવે છે.

(૧૫) મોટરવાહન શાખા

જાહેર પબ્લીકને ટેન્કર ધ્વારા જરૂરીયાત મુજબ નકકી કરેલ દરે પાણી પહોંચાડવું.

(૧૬) ગુમાસ્તા ધારા / વ્યવસાય વેરા વિભાગ

ગુજરાત દુકાન અને સંસ્થા (રોજગાર અને નિયમનોની શરતો)અધિનિયમ, ૨૦૧૯ મુજબ દુકાન અને બીજી સંસ્થામાં નોકરીએ રાખેલા કામદારોની રોજગારી શરતો અને (તેમની) સેવાની બીજી શરતોનું નિયમન કરવા માટેની અને તેની સાથે સંકળાયેલી અને તેને આનુંશાગિક બાબતો માટેની જોગવાઈ કરવા બાબતે આ અધિનિયમ પસાર કરવામાં આવેલ છે.

<u>કલમ–૩ અમુક વ્યકિતઓ અને જગાને અધિનિયમ લાગુ ન પડવા બાબત</u>

(૧) આ અધિનિયમની જોગવાઈઓ નીચેની વ્યકિતઓને લાગુ પડશે નહિ,–

(ક)કેન્દ્ર અથવા રાજ્ય સરકારની સંસ્થાઓ;

(ખ) સ્થાનિક સત્તામંડળોની સંસ્થાઓ;

(ગ) રિઝર્વ બેંક ઓફ ઈન્ડિયાની કચેરીઓ;

(ઘ) જેનું કામ અંતર્ગત રીતે સતત ચાલુ ન હોય તેવો કામદાર;

(ચ) માલિકના કુટુંબનો કોઈ સભ્ય;

(૨) ખંડો (ઘ) અને(ચ) માં ઉલ્લેખેલા કામદારોની યાદી, દુકાન અને સંસ્થામાં સહેલાઈથી દેખાઈ આવે તેવી જગ્યાએ પ્રદર્શિત કરવી જોઈશે અને તેની એક નકલ નિરીક્ષકને મોકલવી જોઈશે.

કલમ – ૬ દુકાન અને સંસ્થાનું રજિસ્ટ્રેશન (નોંધણી)

(૧) આ અધિનિયમના આરંભની તારીખથી અથવા કોઈ દુકાન અથવા સંસ્થા તેના કામકાજનો આરંભ કરે તે તારીખથી સાઠ દિવસની મુદ્દતની અંદર, દરેક દુકાન અને સંસ્થાના માલિકે, નોંધણી માટે ઠરાવેલા નમૂનામાં, ઠરાવવામાં આવે તેટલી ફી અને તેવા સ્વ–એકરાર તથા સ્વ–પ્રમાણિત દસ્તાવેજો સાથે, સંબંધિત નિરીક્ષકને રજિસ્ટ્રેશન માટે ઠરાવેલા નમૂનામાં અરજી રજુ કરવી જોઇશેઃ

પરંતુ અહીં ઉપર જણાવેલી કોઈપણ બાબત, ગુજરાત દુકાન અને સંસ્થા અધિનિયમ, ૧૯૪૮ હેઠળ અગાઉથીમાન્ય નોંધણી ધરાવતી દુકાન અને સંસ્થાને, તેની નોંધણીની મુદ્દત પૂરી થાય નહિ, ત્યાં સુધી લાગુ પડશે નહિ.

(૨) દસ્તાવેજો અને ફી સાથેની અરજી મળ્યેથી, નિરીક્ષકે ઠરાવવામાં આવે તેવી રીતે સંસ્થાના રજીસ્ટરમાં, દુકાન અથવા સંસ્થાની નોંધ કરવી જોઇશે અને ઠરાવેલા નમૂનામાં, ઠરાવેલી સમયમર્યાદાની અંદર, માલિકને નોંધણી પ્રમાણપત્ર કાઢી આપવું જોઇશે. નિરીક્ષકદ્વારા મંગાવવામાં આવે, ત્યારે નોંધણી પ્રમાણપત્ર રજુ કરવું જોઇશે.

(૩) પેટા–કલમ (૨) હેઠળ આપવામાં આવેલું નોંધણી પ્રમાણપત્ર, તે કાઢી આપ્યાની તારીખથી માલિકીમાં અથવા ધંધાના પ્રકારમાં બદલાવ થાય ત્યાં સુધી અમલમાં રહેશે. ધંધાની માલિકી અથવા ધંધાના પ્રકારમાં ફેરફારના કિસ્સામાં, દરેક સંસ્થાના માલિકે તાજું નોંધણી પ્રમાણપત્ર મેળવવું જોઇશે.

કલમ – ૭ દસ કરતા ઓછા કામદારો ધરાવતી સંસ્થા દ્વારા જાણકારી

(૧) આ અધિનિયમના આરંભની તારીખથી અથવા સંસ્થા તેના કામકાજનો આરંભ કરે તે તારીખથી સાઠ દિવસની મુદ્દતની અંદર, દસ કરતા ઓછા કામદારો નોકરીએ રાખનાર દરેક સંસ્થાના માલિકે, ધંધાની જગ્યા જેમની હકુમતમાં આવેલી હોય તેવા નિરીક્ષકને, માલિક અને મેનેજરનું નામ, ધંધાનો પ્રકાર, કામદારોની સંખ્યા અને ઠરાવ્યા પ્રમાણેની એવી બીજી વિગતોનો સમાવેશ કરતા ઠરાવવામાં આવે તેવા નમૂનામાં, સ્વ–એકરાર તથા સ્વ–પ્રમાણિત દસ્તાવેજો સાથે ઠરાવેલા નમૂનામાં, ઓનલાઈન અરજી રજુ કરીને, ધંધાની શરૂઆત કર્યાની જાણ આપવી જોઇશે. નિરીક્ષકે આવી સંસ્થાના માલિકને જાણની પહોચની વિગતો, ઠરાવવામાં આવે એવા નમૂનામાં, જાળવવામાં આવતા ઓનલાઈન રજિસ્ટરમાં રેકર્ડ કરવી જોઇશેઃ

પરંતુ સંસ્થામાં નોકરીએ રાખેલા કામદારોની સંખ્યા, કોઈપણ સમયે દસ અથવા તેનાથી વધારે થાય, તો આ અધિનિયમની તમામ જોગવાઈઓ, આવી સંસ્થાને લાગુ પડશે અને આવી સંસ્થાના માલિકે, કલમ–૬ ની જોગવાઈઓ પ્રમાણે નોંધણી પ્રમાણપત્ર મેળવવું જોઇશેઃ

વધુમાં, અહીં ઉપરમાંનો કોઈપણ મજકુર, ગુજરાત દુકાન અને સંસ્થા અધિનિયમ, ૧૯૪૮ હેઠળ કાયદેસર નોંધણી ધરાવતી સંસ્થાને, તેના નોંધણી મુદ્દત પૂરી થાય ત્યાં સુધી લાગુ પડશે નહિ.

(૨) દસ કરતા ઓછા કામદારોને નોકરીએ રાખનાર આવી સંસ્થાના માલિકે, ઠરાવવામાં આવે તેવા નમૂનામાં અને તે રીતે, ધંધો બંધ કર્યાની તારીખથી ત્રીસ દિવસની અંદર નિરીક્ષકને ધંધા માટે આવી સંસ્થા બંધ કરવામાં આવી છે તેની જાણ કરવી જોઇશે. માહિતી મળ્યેથી, નિરીક્ષકે સંસ્થાના રજિસ્ટરમાંથી આવી નોંધ દૂર કરવી જોઇશે.

કલમ – ૨૮ દુકાન અથવા સંસ્થાઓની બિન–નોંધણી માટે શિક્ષા

જે કોઈ વ્યક્તિ, નોંધણી કરાવ્યા સિવાય કોઈ સંસ્થા ચલાવવામાં કલમ–૬ અથવા તે હેઠળ ઘડેલા નિયમોની જોગવાઈઓનું ઉલ્લંઘન કરે તેને, નોંધણી ફી સહીત દસ હજાર રૂપિયાનો દંડ થશેઃ

કલમ – ૨૯ આ અધિનિયમની જોગવાઈઓના ઉલ્લંઘન માટે શિક્ષા

જે કોઈ વ્યક્તિ, આ અધિનિયમ અને તે હેઠળ ઘડેલા નિયમોની જોગવાઈઓનું ઉલ્લંઘન કરે તેને આવા ઉલ્લંઘન માટે અધિનિયમથી અથવા તે હેઠળ બીજા કોઈ દંડની બીજી કોઈ જોગવાઈ ન કરવામાં આવી હોય તો, પચાસ હજાર રૂપિયા સુધીના દંડની શિક્ષા થશેઃ

પરંતુ નોકરીએ રાખેલા કામદાર દીઠ દંડની કુલ રકમ, બે હજાર રૂપિયાથી વધુ હોવી જોઇશે નહિ.

ગુજરાત રાજ્ય, વ્યવસાય, વ્યાપાર, ધંધા અને રોજગારવેરા અધિનિયમ, ૧૯૭૬ અંતર્ગત સંસ્થાઓની નોંધણી કરાવવા અંગેની કામગીરી તેમજ સંસ્થાઓ પાસેથી વ્યવસાયવેરાની વસુલાત કરવી તેમજ કર્મચારીઓના પગારમાંથી વસુલવામાં આવતી વેરાની વસુલાત કરવી. નોંધણીપ્રમાણપત્ર રીન્યુ, ફેરફાર, રદ્દ કરવાની કામગીરી કરવી.

(૧૭) વાહકજન્ય રોગ નિયંત્રણ વિભાગ

નાયબ આરોગ્ય અધિકારીના તાબા હેઠળ એક આસી.જંતુનાશક અધિકારી કામગીરી કરશે. તેમના તાબા હેઠળ દરેક યુનિટ દીઠ એક ફાયલેરીયા નિરીક્ષક તથા દરેક ફાયલેરીયા નિરીક્ષકનાં તાબા હેઠળ બે મદદનીશ આરોગ્ય નિરીક્ષક તથા મદદનીશ આરોગ્ય નિરીક્ષકનાં હાથ નીચે પ્રાયમરી હેલ્થ વર્કર રહેશે. ૧૦૦૦૦ (દસ હજાર) ની વસ્તીએ એક પ્રાયમરી હેલ્થ વર્કર ઈન્ટ્રાડોમેસ્ટીક સર્વેલન્સની કામગીરી કરશે.

(૧૮) કાયદા ખાતુ / એપેલેટ વિભાગ (નોર્થઝોન)

સમગ્ર ઝોન વિસ્તારની મિલકતો પર આકારણી વિભાગ ધ્વારા જે કરો લેવામાં આવે છે તેની સામે કરપાત્ર વ્યકિત ધ્વારા જો કોઈ હરકત અરજી દાખલ કરવામાં આવે તો તેનો કાયદાકીય તરીકે નિકાલ કરવો. દરેક / ઝોન ખાતામાં થયેલ કેસમાં પેનલ એડવોકેટની નિમણુંક કરાવવી, ઝોન / ખાતામાં ઉપસ્થિત તથા કાનુની પ્રશ્નો, કોર્ટ કેસો વિગેરે અંગેનાં અભિપ્રાયો આપવાની કામગીરી, ના.ડિસ્ટ્રીકટ – સીવીલ કોર્ટ, ના.ગુજરાત હાઈકોર્ટ તથા ના. સુપ્રિમ કોર્ટમાં સુરત મહાનગરપાલિકાનાં ચાલતા કોર્ટ કેસો અંગે જરૂરી વિચાર વિમર્શ કરી જરૂરી માર્ગદર્શન આપવું તેમજ કોર્ટ કેસ નિકાલ થયેથી વકીલ ફીનાં બીલોમાં કોર્ટની ફી ના ધારા–ધોરણ મુજબ બીલની ચુકવણી માટે જરૂરી અભિપ્રાય આપવા. તેમજ સમગ્ર ઝોનનાં વિવિધ વિભાગો ધ્વારા જે કોઈ પ્રકારનાં અભિપ્રાયો માંગવામાં આવે તેનો ચર્ચા – વિચારણા કરી યોગ્ય માર્ગદર્શન આપવું. નોર્થઝોન (કતારગામ) વિસ્તારમાં સમાવિષ્ટ ઈ.ડબલ્યુ.એસ. કોસાડ આવાસ એચ – ૧ થી એચ – ૫ નાં લાભાર્થીઓને તેઓને ફાળવેલ ફલેટની ચુકવણીની રકમ પુરેપુરી ભરપાઈ થઈ ગયા બાદ તેઓને દસ્તાવેજ કરી આપવાની કામગીરી કરવી.

(૧૯) આર.ટી.આઈ સેલ (નોર્થઝોન)

આર.ટી.આઈ ની અરજીઓ તથા અપીલ અરજીઓની રજીસ્ટરમાં તથા કોમ્પ્યુટરમાં નોંધણી કરી લાગત વિભાગોમાં પહોંચાડી જરૂરી કાર્યવાહી કરી નિકાલની કાર્યવાહી તથા આર.ટી.આઈ ની અરજીઓ, પત્રો, નોંધ / પરીપત્રો વિગેરેનાં રેકર્ડની જાળવણી. મુખ્ય આર.ટી.આઈ સેલ / માહિતી આયોગ / ઉપરી અધિકારી દ્વારા વખતોવખત મળેલ નોંધ / પરીપત્રો / સૂચનો / હુકમો વિગેરેનાં નિકાલની કામગીરી. ત્રિમાસીક પત્રકો / અહેવાલો / અપીલની સુનાવણી / હુકમો અંગેની કામગીરી કરવામાં આવે છે.

(૨૦) શેલ્ટર હોમ (ઘર વિહોણા લોકો માટે આશ્રય સ્થાન) (નોર્થઝોન)

શહેરમાં રહેતા ઘર વિહોણા લોકોને પાણી પુરવઠો, સ્વચ્છતા, સુરક્ષા અને સલામતી જેવી પાયાની આધાર વ્યવસ્થા સહિત કાયમી આશ્રયની સુલભ્યતા સુનિશ્ચત કરવાનો છે. ઘર વિહોણા લોકોમાં જેમની પાસે પોતાની માલિકી અથવા ભાડાનું ઘર નથી, જે ખુલ્લા આકાશ નીચે અથવા માનવ વસવાટ માટે અયોગ્ય એવી જગ્યાઓ જેવીકે ફુટપાથ, બગીચા, રેલ્વે સ્ટેશન, બસ સ્ટેશન, ધાર્મિક સ્થળો, કારખાનાં, દુકાન બહાર અથવા બાંધકામનાં સ્થળો ઉપર સુવે છે. રાત્રી દરમ્યાન કરતાં કે દિવસ દરમ્યાન છૂટક મજુરી કરતા લોકો કે જેમને માત્ર રાત્રે જ નહી પરંતુ દિવસ દરમ્યાન પણ આવાસની જરૂરીયાત રહે છે. એવા લોકોનો આ યોજના અંતર્ગત સમાવેશ થાય છે.

(૨૧) જન્મ–મરણ વિભાગ (નોર્થઝોન)

સુરત મહાનગરપાલિકામાં નોર્થઝોન જન્મ–મરણ વિભાગની શરૂઆત ૧૯૯૪ થી કરવામાં આવી છે. જાન્યુઆરી–૨૦૦૮ થી લગ્ન નોંધણીની કામગીરી સુરત મહાનગરપાલિકાને સોંપવામાં આવતા નોર્થઝોન જન્મ–મરણ વિભાગમાં લગ્ન નોંધણીની કામગીરી શરૂ કરવામાં આવી. હાલમાં નોર્થઝોન જન્મ–મરણ–લગ્ન નોંધણી વિભાગમાં ૧–સ્ટે.આસી.,૧–બીજી શ્રેણી કલાર્ક, ૩–ત્રીજી શ્રેણી કલાર્ક,૨–પટાવાળા ફરજ બજાવે છે.

નોર્થઝોન જન્મ–મરણ અને લગ્ન નોંધણી વિભાગની મુખ્યત્વે કામગીરીમાં જન્મ–મરણ અને લગ્નનાં બનાવોની નોંધ કરી તેના પ્રમાણપત્ર બનાવી અરજદારને આપવા. અપાયેલ જન્મ–મરણ કે લગ્નનાં પ્રમાણપત્રમાં અરજદાર દ્વારા જો કોઈ નોમીનલ ભૂલ થઈ હોય તો તે સુધારા/વધારાની અરજી સ્વીકારી સુધારાની કામગીરી કરવામાં આવે છે. સને ૨૦૧૭ થી સંસ્થામાં (હોસ્પિટલમાં) થતા જન્મ કે મરણના બનાવોની નોંધ ઓનલાઈન કરવામાં આવેલ છે. તા.૦૧/૦૪/૨૦૨૦ થી ગુજરાત સરકારનાં ઈ–ઓળખ સિસ્ટમમાં જન્મ મરણની કામગીરી ઓનલાઈન કરવામાં આવે છે.

૧.૭ જાહેર તંત્રની અસરકારકતા અને કાર્યક્ષમતા વધારવા માટેની લોકો પાસેથી અપેક્ષાઓ

સુરત મહાનગરપાલિકા ધ્વારા જાહેર તંત્રના થતા કામો જેવા કે સફાઈ વ્યવસ્થા, લાઈટીંગ વ્યવસ્થા, પાણી વિતરણ વ્યવસ્થા, રાહતકાર્યો, કુદરતી આફતો વિ. માટે લોકો દરેક કાર્યને પોતાના હિતનું સમજે અને શહેર સુશોભિત રહે તેવી લાગણીથી કામને સમજે તેવી જાહેર તંત્ર લોકો પાસે અપેક્ષા રાખે છે. જાહેર સ્થળો જેવા કે જાહેર બાગો, મૂતરડી,પે એન્ડ યુઝ ટોયલેટ ,કોમ્યુનીટી હોલ,સુ.મ.પાની શાળાઓ, રસ્તાઓ,ફુટપાથ,તળાવો,ઓડીયેરીયમ વિ. તમામ સ્થળો પર જનતા સભાનપણે વર્તે તથા જાહેર સ્વચ્છતા અને સુંદરતા તથા કાયદાઓને માન આપી શહેરનું ગૌરવ અને વધારે તે જ નમ્ર વિનંતી તથા અપેક્ષા છે.

૧.૮ લોકસહયોગ મેળવવા માટેની ગોઠવણ અને પધ્ધતિઓ

પાણીવેરો, મકાનવેરો, અન્ય વેરાઓ તથા જકાતવેરો લોકોને જે લાગુ પડે છે તે સમયસર ભરપાઈ કરવામાં આવે તો જાહેરતંત્ર વિકાસનું આયોજન કરી શકે તેમજ જાહેર જનતા ધ્વારા શહેરમાં લોકભાગીદારીથી વિકાસના કામો કરવા સહયોગ મેળવવો જોઈએ. તેમાં જાહેર સંસ્થાઓ, એસોશીએશનો, કલબો તથા સેવા ટ્રસ્ટો ધ્વારા કાર્યો કરાવવા વિ. પધ્ધતિથી સહયોગ મેળવવા જોઈએ.

૧.૯ સેવા આપવાના દેખરેખ નિયંત્રણ અને જાહેર ફરિયાદ નિવારણ માટે ઉપલબ્ધ તંત્ર

સરકારશ્રી ધ્વારા તથા સુરત મહાનગરપાલિકા ધ્વારા નાગરીક અધિકાર પત્ર કાર્યક્રમ મુજબ નિયંત્રણ અને જાહેર ફરીયાદ નિવારણ માટે તંત્ર ઉપલબ્ધ

૧.૧૦ કચેરીનો સમય

કચેરી શરૂ થવાનો સમય : સવારે ૧૦:૩૦ કલાક થી બપોરે ૦૨:૩૦ અને બપોરે ૦૩:૦૦ થી ૦૬:૧૦ કલાક

(રીસેષ : બપોરે ૦૨:૩૦ થી ૦૩:૦૦)

વોર્ડ ઓફિસ :– સવારે ૦૭:૦૦ થી ૧૧:૦૦ અને બપોરે ૨:૩૦ થી સાંજે ૫:૩૦

ઈજનેરી ડેપો :– સવારે ૦૮:૩૦ થી ૧૨:૩૦ અને બપોરે ૦૨:૧૦ થી સાંજે ૦૬:૧૦

વી.બી.ડી.સી. યુનિટ :– સવારે ૦૮:૦૦ થી સાંજે ૦૪:૦૦

ફિલ્ડ ડયુટી સ્ટાફ : સવારે ૦૮:૩૦ થી બપોરે ૧૨:૩૦ અને બપોરે ૦૨:૧૦ થી સાંજે ૦૬:૧૦

(જાહેર રજા તથા બીજા અને ચોથા શનિવાર તેમજ તમામ રવિવારનાં દિવસો સિવાય)

કલમ–૪(૧)(બી)(૨) :– સંસ્થાનાં અધિકારીઓ અને કર્મચારીઓની સત્તા અને ફરજોઃ–

અ.નં.	હોદ્દો	જોબ ચાર્ટ/કામગીરીની વિગત
(૧)	એડીશનલ સીટી ઈજનેર (સીવીલ) અને ઝોનલ ચીફશ્રી	કતારગામ ઝોનનાં તમામ ઈજનેરી ખાતા, આરોગ્ય વિભાગ, આકારણી વિભાગ અને તમામ વહીવટી ખાતાની કામગીરી ઉપર દેખરેખ રાખવી અને તાબા હેઠળનાં સ્ટાફ મારફત કામગીરી કરાવવી.

અ.નં.	હોદ્દો	જોબ ચાર્ટ/કામગીરીની વિગત
(૧)	આસી.કમિશનરશ્રી	કતારગામ ઝોનનાં વહીવટી વિભાગનાં વડા તરીકે ફરજ બજાવવી, જેમાં કતારગામ ઝોનનાં ઈજનેરી અને આરોગ્ય વિભાગ સિવાયના તમામ વિભાગ જેવાકે, આકારણી વિભાગ, પ્રોફેશનલ ટેક્ષ , લીગલ (કાયદાકીય) વિભાગ, વહીવટી વિભાગ / ગુમાસ્તાધારા વિભાગ, હિસાબી વિભાગ, મહેકમ વિભાગની તમામ કામગીરી ઉપર દેખરેખ રાખવી અને તાબા હેઠળનાં સ્ટાફ મારફત કામગીરી કરાવવી તથા જમીન મિલ્કત ખાતાની રીકવરીને લગતી કામગીરી. જેમકે ઈ.ડબલ્યુ. એસ.આવાસ ઈન્સ્ટોલમેન્ટ, ભાડે પટ્ટે આપેલ મિલકતોને લાગત (પ્રિમિયમ વસુલાત) ભાડા પટ્ટાની આવકની કામગીરી, પે એન્ડ પાર્કીંગની આવક, નાઈટ શેલ્ટર (રેનબસેરા), વિગેરે તથા પી.જી. પોર્ટલની, સી.એમ.ઓ. પોર્ટલની ફરીયાદની નિકાલની કામગીરી, આર.ટી.આઈ.નાં પ્રથમ અપીલ અધિકારી તરીકેની કામગીરી. ધી જીપીએમસી એકટ ૧૯૪૯ ની કલમ – ૪૯ હેઠળ પ્રદાન થયેલ સતા અન્વયેની ફરજો.
(૨)	કાર્યપાલક ઈજનેરશ્રી	– નોર્થઝોન (કતારગામ) ના ટેકનીકલ વિભાગના વડા તરીકે ફરજ બજાવવી. જેના તમામ ટેકનીકલ વિભાગ જેવા કે રસ્તા વિભાગ, ટાઉન પ્લાનીંગ વિભાગ, શહેર વિકાસ વિભાગ, પબ્લીક ઈન્ફ્રાસ્ટ્રર વિભાગ, ડ્રેનેજ વિભાગ, પાણી વિભાગ, લાઈટ વિભાગ, દબાણ વિભાગ, જમીન મિલ્કત વિભાગને લગતી કામગીરી કરાવવી. – ૮૦ ફુટ કે તેથી મોટા રસ્તાને કારપેટ રીકારપેટ કરવાનુ કામ. – ૮૦ ફુટ કે તેથી નાના રસ્તાને કારપેટ રીકારપેટ કરવાનુ કામ. – ઝોનનાં વિસ્તારમાં લાગત તમામ નવા રસ્તા બનાવવા, પહોળા કરવા, રસ્તાની દુરસ્તી, રીકાર્પેટીંગ વિગેરે લોકફાળો લઈને સોસા.ના રસ્તા બનાવવાનુ કામ, સોસા.ના રસ્તાઓ પર નવા ફુટપાથ બનાવવા, મરામત કરવા, સ્ક્રેપીંગ , સ્ટ્રીટલાઈટ પોલ ઉભા કરીને કાર્યરત કરવાનુ કામ વિગેરેની કાર્યવાહી કરવામાં આવે છે. – પાલિકાના નવા મકાનો બાંધવા તથા મ્યુ.મિલ્કતોનો નિભાવ કરવો. – શાળાના મકાનો બાંધવા અને નિભાવ કરવો. – ૧/૨'' ઘર વપરાશ હેતુના તથા ૧'' ના ઈન્ડ./કોર્મશીયલ કનેકશન મંજુર કરવા તથા સોસા.ના આંતરીક રસ્તા ઉપર પાણીની નળીકા નાંખવી. – ૨૨'' સુધીની પાણીની મુખ્ય નળીકાઓની દુરસ્તી.

		– ગેરકાયદેર પાણીના કનેકશનોના જોડાણ સામે કાયદેસરની કાર્યવાહી, દુષિત પાણીના જોડાણોની દુરસ્તી. – સ્ટેન્ડ પોસ્ટ, ફ્રી પાણીના કનેકશન, હેન્ડ પંપ, ગટર જોડાણની પરવાનગી આપવી. – નવી વરસાદી ગટરો બાંધવી અને મેઈન્ટેઈન કરવી. – કાચી / પાકી ગટરોનો નિભાવ / સફાઈ કામગીરી, ચણતરની પાકી ગટર બાંધવી. – નવા વધારાના કેચપીટ મારફત વરસાદી પાણીનો નિકાલ. – પછાત ઝુપડપટ્ટી વિસ્તારના રસ્તા, પેવીંગ, લાઈટ, મફત જાજરૂ, ચોકડી, નવા કનેકશનની સુવિધા આપવી. – નવા તથા સુધારા વધારાના રેસી. બાંધકામ માટેની વિકાસપરવાનગીની અરજીઓની ચકાસણી કરીને મંજુરી આપવી. – ગેરકાયદે બાંધકામ સામે કાર્યવાહી કરવી. – ટાઉન પ્લાનીંગ સ્કીમનુ અમલીકરણ, બેટરમેન્ટ ચાર્જીસ વસુલાત. – જાહેર ન્યુસન્સ અને બિસ્માર મિલકત અંગે પગલા લેવા. – મંડપ, બેનર, હોર્ડીંગ મોબાઈલ ટાવરની પરવાનગી આપવી. – કાયમી, હંગામી, દબાણો દુર કરવા, નડતરરૂપ ઝુપડાઓની વૈકલ્પિક વ્યવસ્થા કરવી. – લો રાઈઝ રેસી. બાંધકામ કરવાની મંજુરી આપવી. – સોસા.ઓનો લોકફાળો વસુલ લઈ ડ્રેનેજ લાઈન, પાણીની લાઈન, સ્ટ્રીટ લાઈટ પોલ, સી.સી. રસ્તા બનાવવાની સુવિધા આપવી. – પુર કે અન્ય કુદરતી આફતો વખતે સોંપવામાં આવતી વધારાની કામગીરી. – કાર્યપાલક ઈજનેરને સુપ્રત થયેલ સતા અન્વયેની ફરજો અદા કરવી – આર.ટી.આઈ નાં પ્રથમ અપીલ અધિકારી તરીકેની કામગીરી.
(૩)	ડે. ઈજનેર	– સબ ઝોન વિસ્તારમાં કાર્યક્ષેત્ર હેઠળનાં તમામ આસી. / જુની. ઈજનેરોને સોંપવામાં આવેલ વિવિધ ખાતાઓને લગતી કામગીરીનું સુપરવિઝન તેમજ સંકલનની કામગીરી. – ઉપરી અધિકારીશ્રી તરફથી મળેલ સુચનાનો અમલ કરવો. – જાહેર ઉજવણીનાં તમામ કામો, રેલ રાહતને લગતા કામો તથા કુદરતી આપત્તિ વેળાએ સલામતી દુરસ્તીની કામગીરી. – પોતાના હાથ નીચેનાં કર્મચારીની કામગીરી નું અસરકારક નિયંત્રણ તથા હાજરી નિયંત્રણ. – ડે. ઈજનેરને સુપ્રત થયેલ સતા અન્વયેની ફરજો અદા કરવી – આર.ટી.આઈ – પી.આઈ.ઓ. ની કામગીરી. – ચૂંટણીલક્ષી કામગીરી.
(૪)	<u>રસ્તા વિભાગઃ–</u> આસી. / જુની. ઈજનેર	– નવા રસ્તા મેટલ ગ્રાઉટીગ, કારપેટ / રીકારપેટ કરવાના કામનાં અંદાજ તૈયાર કરવા, ટેન્ડર કામગીરી તથા સ્થળ પર રસ્તા બનાવવાનાં કામનું સુપરવિઝન. – હયાત રસ્તાનાં મરામત / નિભાવની કામગીરી. – નવા ફુટપાથ બનાવવાનાં અંદાજ / ટેન્ડરની કામગીરી તથા સુપરવિઝન.

		– રોડ મટીરીયલ્સ સપ્લાયની કામગીરી – આવેલ ફરિયાદનાં તુમારનાં નિકાલની કામગીરી – થયેલ કામોનાં બીલ બનાવવા, ઓડિટ ઓબ્જેકશનનાં નિકાલની કામગીરી – વોર્ડ સમિતિને લગતી કામગીરી – પોતાના હાથ નીચે કામ કરતા કર્મચારી/ કામદારની કામગીરી તથા અન્ય વિગતોએ અસરકારક નિયંત્રણ / સુપરવિઝન – હાજરી નિયંત્રણ. – તૈયાર થયેલ રસ્તા પર લેન માર્ક, થર્મોપ્લાસ્ટ પેઈન્ટ, કેટઆઈ, બોલોર્ડ, ઝીબ્રા ક્રોસીંગ, સાઈનેઝીસની કામગીરી. – આર.ટી.આઈ અને એ.પી.આઈ.ઓ. ની કામગીરી.
	<u>રસ્તા વિભાગ :–</u> સુપરવાઈઝર	– નવા રસ્તા / ફુટપાથ બનાવવાનાં કામનાં અંદાજો તૈયાર કરવા તથા ટેન્ડર અંગેની કામગીરી તથા સ્થળ પર કામગીરીનું સુપરવિઝન – સ્થળ પર રસ્તા/ ફુટપાથ મરામત / નિભાવને લગતી કામગીરી તથા સુપરવિઝન. – પોતાના હાથ નીચે કામ કરતાં કર્મચારીની કામગીરી / હાજરી / વર્તણૂંક બાબતે અસરકારક સુપરવિઝનની કામગીરી તથા હાજરી નિયંત્રણ
	<u>રસ્તા વિભાગ :–</u> ટેકનીકલ આસી. / રોડ ઈન્સ્પેકટર	– સોંપવામાં આવેલ વિસ્તાર વાઈઝ રસ્તા / ફુટપાથ પર સ્ક્રેપીંગ કરવા તથા માટીનાં ઢગલા ઉપાડવાની કામગીરી. – રસ્તા મેઈન્ટેનન્સ / પેચવર્ક કરવાની કામગીરી, ફુટપાથ બનાવવાની કામગીરીની દેખરેખ – રસ્તા બનાવવાની કામગીરીની દેખરેખ રાખવાની તથા જરૂરી રજીસ્ટરોની નિભાવવાની કામગીરી – વરસાદી જાળીયા સફાઈ કામગીરી, ફુટપાથ રીપેરીંગ કરવાની કામગીરી, ખુલ્લી ગટર, ફાડચા સફાઈની કામગીરી, રસ્તા સાઈડ પરનાં જંગલ કટીંગની કામગીરી. – પોતાના હાથ નીચે કામ કરતા કર્મચારી / કામદાર પાસે અસરકારક કામ લેવાની કામગીરી તથા હાજરી નિયંત્રણ.
(૫)	<u>પાણી વિભાગ :–</u> આસી. ઈજનેર/ જુની. ઈજનેર	– ઝોન વિસ્તારનાં સોસાયટી, ઝુંપડપટ્ટી વિસ્તારમાં પાણીની નળિકા નાંખવાનું કામના અંદાજ તૈયાર કરવા તેના ટેન્ડરની કામગીરી તથા પાણીની નળીકા નાંખવાના કામોનું સુપરવીઝન થયેલ કામોના બીલ બનાવવા, ઓડીટ ઓબ્જેકશનનાં નિકાલની કામગીરી, વોર્ડ સમિતિને લગતી કામગીરી, આવેલ ફરીયાદના તુમારના નિકાલની કામગીરી. – લીકેજ દુરસ્ત તેમજ પાણીની નળીકા મારફત આવતા ગંદા પાણીના નિકાલની કામગીરી –પોતાના હાથ નીચે કામ કરતા કર્મચારી / કામદારની કામગીરી તથા અન્ય વિગતોએ અસરકારક નિયંત્રણ / સુપરવિઝન – હાજરી નિયંત્રણ. – આર.ટી.આઈ અને એ.પી.આઈ.ઓ. ની કામગીરી. – હયાત પાણીની નળીકાના તેમજ ગંદા પાણીને લગતી મળેલ ફરીયાદ સંદર્ભે દુરસ્તીની કામગીરી કરી ફરીયાદનો નીકાલ કરવામાં આવે છે. – રોજે રોજ સવાર / સાંજના સપ્લાય દરમ્યાન પાણીના સેમ્પલો લોવામાં આવે છે.

		– જુના વિસ્તારમાં રહેણાકી /કોર્મશીયલ/ ઈન્ડસ્ટ્રીયલ હેતુના પાણીના વોટર મીટરના બીલીગ નીભાવવાની કામગીરી કરવામાં આવે છે. – નોર્થઝોન(કતારગામ) ના જુદા જુદા વિસ્તારોમાં વર્ષો જુની નળીકાઓ હોય તેવી સોસાયટીઓ/ પાણી સુવીધાથી વંચીત રહેલી સોસાયટીઓના આંતરીક રસ્તા પર અંદાજે કુલ–૪૦ નવી પાણીની નળીકાઓ નાખવામાં આવેલ છે. – પાણીનાં નવા નળ કનેકશનો રેસીડન્સ/કોર્મશીયલ હેતુ માટે કનેકશનો આપવાની કામગીરી – વપરાશી માલસમાનના રજીસ્ટર નિભાવવાની કામગીરી – પોતાના હાથ નીચે કામ કરતા કર્મચારી / કામદાર પાસે અસરકારક કામ લેવાની કામગીરી તથા હાજરી નિયંત્રણ.
	<u>પાણી વિભાગ :–</u> સુપરવાઈઝર / ટેકનિકલ આસિસ્ટન્ટ	– લીકેજ તથા પાણીની નળીકા મારફત આવતા ગંદા પાણીને લગતી મળેલ ફરીયાદ સંદર્ભ દુરસ્તી તેમજ ગંદા પાણીને લગતી કામગીરી પુર્ણ કરી ફરીયાદનો નિકાલ કરવો. – નવા નળ કનેકશન આપવાની કામગીરી. – પોતાના હાથ નીચે કામ કરતા કર્મચારી / કામદાર પાસે અસરકારક કામ લેવાની કામગીરી તથા હાજરી
	<u>પાણી વિભાગ :–</u> લીકેજ ઈન્સ્પેકટર/ ફીટર ઈન્સ્પેકટર(ત્રીજી શ્રેણી કલાર્ક)	– લીકેજ તથા પાણીની નળીકા મારફત આવતા ગંદા પાણીને લગતી મળેલ ફરીયાદ સંદર્ભે દુરસ્તી તેમજ ગંદા પાણી ને લગતી કામગીરી પૂર્ણ કરી ફરીયાદનો નિકાલ કરવો. – નવા નળ કનેકશન આપવાની કામગીરી – વોટર મિટર કનેકશનને લગતી તમામ કામગીરી. – પોતાના હાથ નીચે કામ કરતા કર્મચારી / કામદાર પાસે અસરકારક કામ લેવાની કામગીરી તથા હાજરી નિયંત્રણ.
	<u>પાણી વિભાગ :–</u> ટેન્કર વિભાગ ટેકનિકલ આસિસ્ટન્ટ	– પાણી વિભાગમાં આવતી ગંદા પાણીનાં સ્થળોએ પાણીનું ટેન્કર પહોચાડવાની કામગીરી તેમજ જે કોઈ વ્યકિતને વેચાણથી પાણીની જરૂરીયાત હોય નિયત ભાવ મુજબ વ્યકિતને પાણીનું ટેન્કર આપવાની કામગીરી.
(૬)	<u>હાઉસીંગ વિભાગ :–</u> આસી. / જુની. ઈજનેર/ સુપરવાઈઝર	– તમામ પ્રકારના સિવિલ કામો જેવા કે, કોમ્યુનીટી હોલ, પાર્ટી પ્લોટ, વાંચનાલયો, નગર પ્રાથમિક શાળા, સુમન શાળા, શાંતિકુંજો, હેલ્થ સેન્ટર, ચિલ્ડ્રન પાર્ક, વિગેરેના અંદાજો બનાવવાની તથા ટેન્ડર બહાર પાડી ઈજારદાર મારફત બાંધકામ કરાવવાની કામગીરી. – સુરત મહાનગરપાલિકા હસ્તકની નોર્થઝોન (કતારગામ) વિસ્તારમાં સમાવિષ્ટ હયાત મિલ્કતોની મરામત અને નિભાવની કામગીરી. – તહેવારો / પ્રસંગોની ઉજવણીમાં જરૂરી મંડપની વ્યવસ્થા કરવાની કામગીરી. – નોર્થઝોન (કતારગામ) વિસ્તારમાં પ્રગતિ હેઠળના કામોનાં સુપરવિઝન કરવાની કામગીરી. –પોતાના તાબા હેઠળના કર્મચારી / કામદાર પાસે અસરકારક કામગીરી કરાવવાની.

	<u>હાઉસીંગ વિભાગ :–</u> ટેકનીકલ આસી.	– પ્રગતિ હેઠળના કામોની સાઈટ પર દેખરેખ રાખવાની તેમજ સીમેન્ટ તથા અન્ય મટીરીયલના સ્ટોક રજીસ્ટર નિભાવવાની કામગીરી. – સુરત મહાનગરપાલિકા હસ્તકની નોર્થઝોન (કતારગામ) વિસ્તારમાં સમાવિષ્ટ હયાત મિલ્કતોની નિભાવનાં કામે ઉપરી અધિકારીશ્રી મારફત આવતી ફરિયાદોની સ્થળ તપાસ કરી ફરિયાદ નિકાલ અન્વયેની કામગીરી. –પોતાના તાબા હેઠળના કર્મચારી / કામદાર પાસે અસરકારક કામગીરી કરાવવાની તેમજ તેઓની હાજરી પત્રક અન્વયેની કામગીરી.
(૭)	<u>જમીન મિલ્કત વિભાગ :–</u> જુની. ઈજનેર	–જુદા જુદા શોપીંગ સેન્ટર્સ તેમજ અન્ય મિલકતોના ભાડા વસુલ કરવાની કામગીરી –મોબાઈલ ટાવર ઉભા કરવા અંગેની મંજુરી આપવાની તથા તેના ભાડા વસુલવાની કામગીરી –મ્યુ. ટેનામેન્ટનાં હપ્તા વસુલાત કરવાની કામગીરી –મહાનગરપાલિકાનાં જમીનો કામચલાઉ ભાડે આપવાની તથા તેનું ભાડુ વસુલ કરવાની કામગીરી તથા જમીનમિલ્કતને લગતી તમામ કામગીરી. – ખુલ્લા પ્લોટો સ્થાયી સમિતીના ઠરાવ મુજબ ભાડે પટ્ટે આપી ભાડા વસુલવાની કામગીરી. – ડીમોલેશન થયેલા મિલ્કતોની જગ્યાએ લાભાર્થીઓ/ અરજદારશ્રીઓને વૈકલ્પીક વ્યવસ્થા માટેની ફાળવણીની કામગીરી. – ટોરેન્ટ પાવરને સબ–સ્ટેશન માટે તથા સુમન શાળાઓને ફાળવેલ જમીનનું ભાડુ વસુલવાની કામગીરી – કોવીડ–૧૯ અંર્તગત એમ.ઓ.યુ થયેલ હોસ્પીટલોના ફાઈનલ બીલો ચકાસણી કરવાની કામગીરી. – પોતાના હાથ નીચે કામ કરતા કર્મચારી / કામદારની કામગીરી તથા અન્ય વિગતોએ અસરકારક નિયંત્રણ / સુપરવિઝન – હાજરી નિયંત્રણ. –હોર્ડીંગ્સની પરવાનગી આપવાની તથા તેના ભાડા વસુલવાની કામગરી, ફરતી સાયકલ મારફત થતી જાહેરાતની પરવાનગી આપવાની તથા ભાડા વસુવાની કામગીરી – ભધક આવાસો કુલ–૧૯૫૦૩ તથા શોપીગ સેન્ટરો કુલ–૯ ની સંચાલનની કામગીરી. – આર.ટી.આઈ અને એ.પી.આઈ.ઓ. ની કામગીરી.
(૮)	<u>ડ્રેનેજ અને સ્ટ્રોમ ડ્રેનેજ વિભાગ :–</u> આસી. / જુની. ઈજનેર/ સુપરવાઈઝર	– સમગ્ર ઝોન વિસ્તારનાં સ્ટ્રોમ ડ્રેનેજ અને ડ્રેનેજ લાઈનોનાં અંદાજો બનાવવા – ટેન્ડરો મંગાવવા, મંજુર કરાવવા, કોન્ટ્રાકટ સોંપી સ્થળ પર કામગીરીનું સુપરવિઝન, માપણી, રનીંગ તથા ફાઈનલ બીલો બનાવવા, સમગ્ર ઝોન વિસ્તારમાં મિલ્કતોની ડ્રેનેજ કનેકશનની મંજુરી આપવી, ઓડીટ – સીકયોરીટી ડીપોઝીટ છુટી કરવા સુધીની તમામ કાર્યવાહી કરવાનું તમામ પ્રકારની માહિતી આપવાનું, આ તમામ સ્ટોર્મ તથા સુઅર ડ્રેઈન લાઈનોનાં મરામત નિભાવની કામગીરી જેવી કે રીપેરીંગ, લાઈનોની સાફસફાઈ (ડીસીલ્ટીંગ), રીવર ફલડ ગેટોનાં ઓપરેશન મેઈન્ટેનન્સની કામગીરી, ડીવોટરીંગ પંપો ચલાવવાની કામગીરી– નિભાવણીની કામગીરી,

<table>
<tr><td></td><td></td><td>જાળીયા તથા મેનહોલ નવા નાંખવા તથા મરામત કરવા વિગેરે તમામ કામગીરી તથા પ્રી મોન્સુન કામગીરી અંર્તગત સ્ટ્રોમ વોટર/ ડ્રેઈન મેઈન હોલ/ ઈનલેટ ચેમ્બર્સ/ ડીસીલ્ટીંગ તથા ઈનલેટ ચેમ્બર્સનુ હયાત સ્થળનુ રૂલર ધ્વારા ડીમાર્કેશન તથા ઝોન વિસ્તારમાં આવેલ હયાત ખાડીઓને પોકલેન/ જે.સી.બી મશીનથી ડ્રીજીંગ કરાવવાની કામગીરી તથા સોસાયટીમાં નવી ડ્રેનેજ લાઈન નાંખવા અંગે ઓફલાઈન/ ઓનલાઈન અરજી અન્વયે જરૂરી ખાતાકીય અભિપ્રાય મેળવી અંદાજ તૈયાર કરવા ટેન્ડર / યુનિટરેટ મુજબ કામ સોંપણી કરી સાઈટ સુપરવીઝન મટીરીયલ ટેસ્ટીંગ , કામની માપણી કરી બીલ / ફાયનલ બીલ તૈયાર કરવાની કામગીરી
– પોતાના હાથ નીચે કામ કરતા કર્મચારી / કામદારની કામગીરી તથા અન્ય વિગતોએ અસરકારક નિયંત્રણ / સુપરવિઝન – હાજરી નિયંત્રણ.
– આર.ટી.આઈ અને એ.પી.આઈ.ઓ. ની કામગીરી.</td></tr>
<tr><td></td><td><u>ડ્રેનેજ અને સ્ટ્રોમ ડ્રેનેજ વિભાગ :–</u>
ટેકનીકલ આસી.</td><td>– સાઈટ પર સ્ટોર્મ ડ્રેનેજ / ડ્રેનેજ લાઈનો નાંખવાની કામગીરી પર દેખરેખ
– સીમેન્ટ તથા અન્ય મટીરીયલ્સ નું સ્ટોક રજીસ્ટર નિભાવવાની કામગીરી, સ્ટોર્મ ડ્રેનેજ લાઈનોની સાફ સફાઈ ડીસીલીંગ રીવર ફલડ ગેટના ઓબ્જેકશન મેઈન્ટેનન્સની કામગીરી, ડીવોટરીંગ પંપો ચલાવવાની કામગીરી.
– પોતાના હાથ નીચે કામ કરતા કર્મચારી / કામદાર પાસે અસરકારક કામ લેવાની કામગીરી તથા હાજરી નિયંત્રણ.
– આર.ટી.આઈ અને એ.પી.આઈ.ઓ. ની કામગીરી.</td></tr>
<tr><td>(૯)</td><td><u>લાઈટ વિભાગ :–</u>
આસી.ઈજનેર(ઈલે.) / જુની. ઈજનેર (ઈલે.)</td><td>– સમગ્ર ઝોન વિસ્તારની સ્ટ્રીટ લાઈટોની મરામત, નિભાવની કામગીરીનું દેખરેખ તથા નવા સ્ટ્રીટલાઈટ પોલ ઉભા કરવાના કામે અંદાજો બનાવવા અને તેના કોન્ટ્રાકટ સોંપી સ્થળ ઉપર સુપરવિઝનની કામગીરી તથા એનર્જી બીલોની ચૂકવણી તથા મ્યુ.મિલ્કતો નાં મરામત નિભાવ સહિતની તમામ લાઈટ ખાતાની કામગીરી.
– સમગ્ર ઝોન વિસ્તારના સ્ટ્રીટ લાઈટ મરામત અને નિભાવની કામગીરી
<table>
<tr><td>કુલ સ્ટ્રીટ લાઈટ પોલની સંખ્યા</td><td>ફીટીંગ્સની સંખ્યા</td><td>કુલ ફીડર્સની સંખ્યા</td></tr>
<tr><td>૧૮૯૩૫</td><td>૨૧૭૫૧</td><td>૭૧૬</td></tr>
</table>
– સમગ્ર ઝોનના ટીપી રસ્તા, સોસાયટી રસ્તા, ગામતળના રસ્તાઓ પર સ્ટ્રીટ લાઈટ સિસ્ટમનાં ઈન્સ્ટોલેશન કેપીટલની કામગીરી.
– સમગ્ર ઝોનના હાઉસીંગ મિલ્કતોના મરામત અને નિભાવની તેમજ કેપીટલની કામગીરી.
– તમામ મિલ્કતો અને સ્ટ્રીટ લાઈટના વીજ કનેકશન મેળવવા પાવર સપ્લાય કંપની સાથે સંકલન તેમજ વહીવટી કામગીરી.
– વિવિધ તહેવારો જેમ કે દિવાળી, છઠ્ઠ પૂજા, ગણેશ વિર્સજન, દશામા મૂર્તિ વિર્સજન તેમજ સરકારશ્રી દ્વારા ઓજન થનાર વિવિધ કાર્યક્રમો જેવા કે વિકસીત ભારત સંકલ્પ યાત્રા, કળશ યાત્રા દરમ્યાન ઈજારદાર દ્વારા</td></tr>
</table>

		કરવામાં આવતી ટેમ્પરરી લાઈટીંગ, ડી.જી. સેટ, સાઉન્ડ સિસ્ટમ, લાઈવ વિડીયો કોન્ફરન્સ વગેરેમાં LED સ્ક્રીન, વિડીયો રેકોર્ડીંગ વગેરેનું ચેકીંગ તેમજ દેખરેખ કરવાની વ્યવસ્થા પૂરી પાડવા બાબતેની વહીવટી અને સંકલનની કામગીરી. – વખતોવખત સરકારશ્રીના પદાધિકારીશ્રીઓ / મહાનુભાવોની સુરત શહેરની મુલાકાત દરમ્યાન ઝોન વિસ્તારમાં યોજાયેલ વિવિધ કાર્યક્રમમાં તમામ પ્રસંગોએ હાજર રહી રસ્તા પર પ્રકાશ વ્યવસ્થામાં રૂકાવત ન આવે તે માટે સર્વે / મેઈન્ટેનન્સ કરાવવાની કામગીરી. – ચોમાસા દરમ્યાન ઈમરજન્સી ડીકલેરમાં સોંપવામાં આવતી રાઉન્ડ ધ કલોક, નાઈટ ડયુટી જેવી વિવિધ કામગીરી. – સ્ટ્રીટ લાઈટ કમ્પલેઈન મેનેજમેન્ટ સિસ્ટમમાં સમય મર્યાદામાં કમ્પલાઈન્સ કરવાની કામગીરી. – લાઈટ એન્ડ ફાયર (એક્ષ્ટી.) સમિતિ, સ્ટ્રીટ લાઈટ ખાતું (HQ), વોર્ડ કમિતિ તથા અન્ય સંલગ્ન મીંટીગમાં હાજર રહીને ઉપરોકત તમામ કામગીરીઓ અંગે ઝોન/ખાતાઓનું પ્રતિનિધિત્વ કરવાની કામગીરી. – પોતાના હાથ નીચે કામ કરતા કર્મચારી / કામદારની કામગીરી તથા અન્ય વિગતોએ અસરકારક નિયંત્રણ / સુપરવિઝન – હાજરી નિયંત્રણ. –– આર.ટી.આઈ અને એ.પી.આઈ.ઓ. ની કામગીરી. – સમગ્ર ઝોન વિસ્તારમાં આવેલ સોસાયટી વિસ્તારોમાં સ્ટ્રીટ લાઈટ નાંખવાના અંદાજો બનાવવા, ટેન્ડરો મંગાવવા, મંજુર કરનાર કોન્ટ્રાકટ કોપી સ્થળ પર કામગીરીનું તથા ફાયનલ બીલો બનાવવા ઓડીટ ઓબ્જેકશનના નિકાલની કામગીરી. – ચૂંટણીલક્ષી કામગીરી. – હાલની ફરજ ઉપરાંત વખતોવખત સરકારશ્રી / ઉપરી અધિકારીશ્રી મળતી સુચના મુજબ તેમજ આકસ્મિક સંજોગોની પરિસ્થિતિમાં તમામ પ્રકારની ફરજ બજાવવામાં આવે છે.
	<u>લાઈટ વિભાગ :–</u> મેઈન્ટેનન્સ આસી. (ઈલે.)	– નોર્થઝોન વિસ્તારમાં આવેલ સોસાયટીમાં સ્ટ્રીટ લાઈટની સુવિધા આપવાની કામગીરી તથા સુપર વિઝન તથા હાઉસીંગ મેઈન્ટેનન્સ, સ્ટોક મેઈન્ટેનન્સ સહિતની કામગીરી, કેપીટલ તથા મરામતના કામોની સુપરવિઝનની કામગીરી – સ્ટ્રીટલાઈટની કેપીટલ કામગીરીનાં અંદાઝો તૈયાર કરવા. – ઈજારદારો દ્વારા કરેલ કામગીરીનાં મેઝરમેન્ટ લઈ બીલ તૈયાર કરવા. – પોતાના હાથ નીચે કામ કરતા કર્મચારીની કામગીરી / હાજરી / વર્તણૂંક બાબતે અસરકારક સુપરવિઝનની કામગીરી તથા હાજરી નિયંત્રણ – હાલની ફરજ ઉપરાંત વખતોવખત સરકારશ્રી / ઉપરી અધિકારીશ્રી મળતી સુચના મુજબ તેમજ આકસ્મિક સંજોગોની પરિસ્થિતિમાં તમામ પ્રકારની ફરજ બજાવવામાં આવે છે.

	<u>લાઈટ વિભાગ :–</u> વાયરમેન	– સ્ટ્રીટ લાઈટ મેઈન્ટેનન્સનાં કામે ચેકીંગની કામગીરી તેમજ રાત્રે સ્ટ્રીટલાઈટ મરામત અને ચેકીંગની કામગીરી – મ્યુ. મિલ્કતોમાં મરામત / વાયરીંગને લગતી કામગીરી– ટોરેન્ટ / DGVCL સાથે સંકલનની કામગીરી – તથા અન્ય ખાતા તરફથી લાઈટ વિભાગને લગતી સોંપવામાં આવતી મરામત–નિભાવની તમામ કામગીરી. – ડીમોલીશનની કામગીરી સમયે સ્થળ ઉપર હાજર રહી ઈલેકટ્રીકલને લગતી કામગીરી કરવી. – હાલની ફરજ ઉપરાંત વખતોવખત સરકારશ્રી / ઉપરી અધિકારીશ્રી મળતી સુચના મુજબ તેમજ આકસ્મિક સંજોગોની પરિસ્થિતિમાં તમામ પ્રકારની ફરજ બજાવવામાં આવે છે.
(૧૦)	<u>શહેર વિકાસ વિભાગ :–</u> આસી./ જુની. ઈજનેર / સુપરવાઈઝર	– કતારગામ વિસ્તારમાં વિકાસ પરવાનગીની ફાઈલો મંજુર કરવી. – કતારગામ વિસ્તારમાં ઈમ્પેકટ ફી ને લગતી કામગીરી, હઈફઈચઈ આપવાની કામગીરી. – સમયાંતરે મુખ્ય કચેરી, સરકારી તથા અન્ય કચેરીએથી માંગવામાં આવતી માહિતી આપવી, – ગેરકાયદેસર બાંધકામને નોટીસ આપવી તેમજ ડીમોલીશનની કામગીરી. – મંજુર પ્લાન મુજબ – માર્ગદર્શન, – ટેમ્પરરી સ્ટ્રકચરો – (મેળા, ફટાકડા, જાદુગર, લેબર કેમ્પ) ને મંજુરી આપવી, – આરટીઆઈ અંર્તગત માહિતી તૈયાર કરી આપવી, – સેલ્યુલર ટાવરની મંજુરી આપવા અંગેની કાર્યવાહી ભયજનક / બિસ્માર મિલ્કતોને આઈડેન્ટીફાઈ કરી, નોટીસ આપી, ઉતારી લેવાની કામગીરી, – ખઈગઈહઈ આપવાની કામગીરી, <u>**ટી.પી. સ્કીમનું અમલીકરણઃ–**</u> – રોડ, રસ્તાનું ડીમાર્કેશન – ટાઉન પ્લાનીંગ એકટ મુજબ નોટીસ આપી રસ્તાનો કબજો મેળવવો, –રીઝર્વેશન પ્લોટની સાચવણી, ડીમાર્કેશન, બોર્ડ મારવા, ફોટોગ્રાફી, વિડીયોગ્રાફી કરવી, –ડેવલપમેન્ટનાં રીઝર્વેશન પ્લોટમાં દબાણ / ગેરકાયદેસર બાંધકામ ન થાય તેનાં પગલાં લેવા, – યઈહઈ નાં નાણાની વસુલાત –જાહેર જનતાની વિવિધ મિલ્કતોની ટાઉન પ્લાનીંગ તથા શહેર વિકાસને લગતા મુદ્દાઓની પુછતાછનો નિકાલ, પ્રિલીમનરી / ફાયનલ ટી.પી. સ્કીમનાં રીઝર્વ પ્લોટમાં દબાણકર્તાઓની વ્યકિતગત નોટીસ તૈયાર કરી, રીઝર્વ પ્લોટનાં કબજા મેળવવાની કાર્યવાહી. –પોલીસ ચોકી, પે એન્ડ યુઝ ટોયલેટ બ્લોક, પીકઅપ સ્ટેન્ડનાં લોકેશન – ડીમાર્કેટ કરવા. –પોતાના હાથ નીચે કામ કરતા કર્મચારી / કામદારની કામગીરી તથા અન્ય વિગતોએ અસરકારક નિયંત્રણ / સુપરવિઝન – હાજરી નિયંત્રણ.

		– આર.ટી.આઈ અને એ.પી.આઈ.ઓ. ની કામગીરી.
(૧૧)	<u>દબાણ વિભાગ :–</u> આસી. / જુની. ઈજનેર / સુપરવાઈઝર / ટેકનીકલ આસી.	– જાહેર રસ્તા પરનાં તથા ફૂટપાથ પરનાં દબાણ દુર કરવાની તથા શહેર વિકાસ ખાતેના માર્ગદર્શન હેઠળ ગેરકાયદેસર બાંધકામ દુર કરવાની કામગીરી, દબાણ હેઠળ જમા લીધેલ માલસામાનના રજીસ્ટર નિભાવવાની કામગીરી – પોતાના હાથ નીચે કામ કરતા કર્મચારી / કામદાર પાસે અસરકારક કામ લેવાની કામગીરી તથા હાજરી નિયંત્રણ. – આર.ટી.આઈ અને એ.પી.આઈ.ઓ. ની કામગીરી.
(૧૨)	<u>ગાર્ડન વિભાગ :–</u> <u>આસી/જુનીયર ઈજનેર</u>	– શહેરના હયાત તેમજ નવા બનાવવામાં આવનાર તમામ ગાર્ડનો, લેક ગાર્ડનો, શાંતીકુંજોનું સિવિલ મેઈન્ટેનન્સની કામગીરી, હોર્ટીકલ્ચર મેઈન્ટેનન્સની કામગીરી. – સંબંધિત ઝોનના ગાર્ડનો,લેક ગાર્ડનો, શાંતીકુંજોમાં બાગબાની નિભાવની કામગીરી અન્વયે ટેન્ડરો બહાર પાડવાની કામગીરી – શહેરમાં નવા બનાવવામાં આવનાર ગાર્ડન અને લેક ગાર્ડનના સિવિલ વર્કના ટેન્ડરો બહાર પાડવાની કામગીરી – તમામ રોડ ડીવાઈડર, બીઆરટીએસ રૂટ વિગેરેનું તમામ પ્રકારનું હોર્ટીકલ્ચર મેઈન્ટેનન્સની કામગીરી. –ટ્રી ટ્રીમીંગને લગતી તમામ પ્રકારની ફરીયાદોનો નિકાલ (ઓફલાઈન/ ઓનલાઈન) – નવું રોડ સાઈડ પ્લાન્ટેશન અને ગેપફીલીંગ પ્લાન્ટેશન તેમજ તમામ પ્રકારની નિભાવની કામગીરી – વિકાસ ના કામો સિવાયના નડતરરૂપ વૃક્ષોને દુર કરવાની કામગીરી – રમત ગમત અને જીમ/કસરતના સાધનોનુ રીપેરીગ અને મેઈન્ટેનન્સની કામગીરી – ટ્રી ગાર્ડની જરુરીયાત મુજબ ટ્રી ગાર્ડ પુરા પાડવાની કામગીરી – હાલ ચાલતા પીપીપી/સીએસઆર હેઠળના તમામ ગાર્ડનોની વહિવટી તેમજ નિભાવની કામગીરી – દિવાળી તેમજ અન્ય પ્રસંગોએ વૃક્ષોને ગેરુ–ચુનો અને કુંડાઓને કલર કરવાની કામગીરી –સંબધિત ઝોન ધ્વારા બહાર પાડવામા આવેલ ટેન્ડરો અને વર્ક ઓર્ડર/સુપરવિઝન/બીલ ચુકવણી વિગેરેની તમામ કામગીરી
	<u>ગાર્ડન વિભાગ :–</u> **સુપરવાઈઝર (સીવીલ)**	– શહેરના હયાત તેમજ નવા બનાવવામાં આવનાર તમામ ગાર્ડનો, લેક ગાર્ડનો, શાંતીકુંજોનું સિવિલ મેઈન્ટેનન્સની કામગીરી – શહેરમાં નવા બનાવવામાં આવનાર ગાર્ડન અને લેક ગાર્ડનના સિવિલ વર્કના ટેન્ડરો બહાર પાડવાની કામગીરી – રમત ગમત અને જીમ/કસરતના સાધનોનુ રીપેરીગ અને મેઈન્ટેનન્સની કામગીરી – સંબધિત ઝોન ધ્વારા બહાર પાડવામા આવેલ ટેન્ડરો અને વર્ક ઓર્ડર/સુપરવિઝન/બીલ ચુકવણી વિગેરેની તમામ કામગીરી.

		– હાલ ચાલતા પીપીપી/સીએસઆર હેઠળના તમામ ગાર્ડનોની વહિવટી તેમજ નિભાવની કામગીરી
	<u>ગાર્ડન વિભાગ :–</u> **સુપરવાઈઝર (હોર્ટીકલ્ચર)**	– શહેરના હયાત તેમજ નવા બનાવવામાં આવનાર તમામ ગાર્ડનો, લેક ગાર્ડનો, શાંતીકુંજોનું હોર્ટીકલ્ચર મેઈન્ટેનન્સની કામગીરી. – સંબંધિત ઝોનના ગાર્ડનો,લેક ગાર્ડનો, શાંતીકુંજોમાં બાગબાની નિભાવની કામગીરી અન્વયે ટેન્ડરો બહાર પાડવાની કામગીરી – તમામ રોડ ડીવાઈડર, બીઆરટીએસ રૂટ વિગેરેનું તમામ પ્રકારનું હોર્ટીકલ્ચર મેઈન્ટેનન્સની કામગીરી. – ટ્રી ટ્રીમીંગને લગતી તમામ પ્રકારની ફરીયાદોનો નિકાલ (ઓફલાઈન/ ઓનલાઈન) – નવું રોડ સાઈડ પ્લાન્ટેશન અને ગેપફીલીંગ પ્લાન્ટેશન તેમજ તમામ પ્રકારની નિભાવની કામગીરી – વિકાસ ના કામો સિવાયના નડતરરૂપ વૃક્ષોને દુર કરવાની કામગીરી – ટ્રી ગાર્ડની જરુરીયાત મુજબ ટ્રી ગાર્ડ પુરા પાડવાની કામગીરી – દિવાળી તેમજ અન્ય પ્રસંગોએ વૃક્ષોને ગેરુ–ચુનો અને કુંડાઓને કલર કામગીરી –સંબધિત ઝોન ધ્વારા બહાર પાડવામા આવેલ ટેન્ડરો અને વર્ક ઓર્ડર/સુપરવિઝન/બીલ ચુકવણી વિગેરેની તમામ કામગીરી
	<u>ગાર્ડન વિભાગ :–</u> **હોર્ટીકલ્ચર આસીસ્ટટન્ટ**	– શહેરના હયાત તેમજ નવા બનાવવામાં આવનાર તમામ ગાર્ડનો, લેક ગાર્ડનો, શાંતીકુંજોનું હોર્ટીકલ્ચર મેઈન્ટેનન્સની કામગીરી. – તમામ રોડ ડીવાઈડર, બીઆરટીએસ રૂટ વિગેરેનું તમામ પ્રકારનું હોર્ટીકલ્ચર મેઈન્ટેનન્સની કામગીરી. – ટ્રી ટ્રીમીંગને લગતી તમામ પ્રકારની ફરીયાદોનો નિકાલ (ઓફલાઈન/ ઓનલાઈન) – નવું રોડ સાઈડ પ્લાન્ટેશન અને ગેપફીલીંગ પ્લાન્ટેશન તેમજ તમામ પ્રકારની નિભાવની કામગીરી – વિકાસ ના કામો સિવાયના નડતરરૂપ વૃક્ષોને દુર કરવાની કામગીરી – ટ્રી ગાર્ડની જરુરીયાત મુજબ ટ્રી ગાર્ડ પુરા પાડવાની કામગીરી – દિવાળી તેમજ અન્ય પ્રસંગોએ વૃક્ષોને ગેર–ચુનો અને કુંડાઓને કલર કામગીરી

આરોગ્ય, વી. બી. ડી. સી. તથા જન્મ–મરણ–લગ્ન વિભાગ :–

(૧)	નાયબ આરોગ્ય અધિકારી	– સમગ્ર ઝોનમાં આરોગ્યલક્ષી કામગીરીઓ અંગે તમામ વોર્ડ તથા વાહક જનિત રોગ નિયંત્રણ યુનિટની કામગીરીનું સુપરવિઝન અને વહીવટી કામગીરી. – પોતાના હાથ નીચેના કર્મચારી / કામદારની કામગીરીનું અસરકારક નિયંત્રણ તથા હાજરી નિયંત્રણ. – આરોગ્ય લક્ષી બાબતોને લાગત ટેકનીકલ કામગીરીઓનું સંકલન – સાફ સફાઈની કામગીરી – જંતુનાશક દવાઓનો છંટકાવ – ઘન કચરાનું એકત્રિકરણ,પરિવહન અને આખરી નિકાલ – મરેલા જાનવરો(નાના અને મોટા) નો નિકાલ – અખાદ્ય ના ૩૭૬ મુજબના નવા લાયસન્સ તથા રીન્યુઅલ લાયસન્સ ચેકીંગની કામગીરી – ગલી–ટ્રેપ ચોકીંગ દુર કરવાની કામગીરી – ખાળકુવા સફાઈ,જાજરૂ સફાઈ,ગલી સફાઈ – વપરાશી કૂવાનું કલોરિનેશન અને પાણીના નમુનાના કલોરીન ટેસ્ટ – ન્યુસન્સ કરનારા નાગરિકો સામે કાનૂની પગલા ખાણી પીણીની હોટેલ,લારી ગલ્લા તેમજ તેવી અન્ય તમામ સંસ્થાઓમાં આરોગ્ય વિષયક તપાસની કામગીરી. – જાહેર જાજરૂ/પિશાબદાનીની સફાઈની કામગીરી. –જાહેર મનોરંજનના સ્થળો જેવા કે સિનેમા,નાટયગૃહો વિગેરેની આરોગ્ય વિષયક તપાસ – રોગ ચાળા અંગેની પ્રાથમિક માહિતી મેળવી ઉચ્ચ અધિકારીને તાકીકે જાણ કરવી તેમજ રોગ અટકાયત પગલાની કામગીરી. – ઈ–ગવર્નન્સ, કમ્પલેઈન્ટ મેનેજમેન્ટ સીસ્ટમ હેઠળના અમલીકરણની ફરિયાદ નોંધવાની કામગીરી. – નાગરીક સેવાને લગતી ફરિયાદો જેવી કે આરોગ્યને લગતી ફરિયાદોની ૨૪/૪૮ કલાકમાં નિકાલ કરવાની તથા ફરિયાદીને તેની જાણ કરવાની પ્રથા – નાગરિકોને મહાનગરપાલિકાના સંચાલન માટેની તમામ વિગતો ઉપલબ્ધ થઈ શકે તે માટે નાગરિક અધિકાર પત્ર – દરેક વોર્ડ વાઈઝ રોજ રોજ પાણીનાં નમુના બેકટોરીયોલોજીકલ / કેમીકલ ટેસ્ટ માટે મેળવી તેનું પૃથ્થકરણ કરી ગંદા પાણીની ફરીયાદોના નિકાલ માટે પાણીખાતા સાથે સંકલનની કામગીરી. –એપેડેમીક ડીસીઝ કંટ્રોલની કામગીરી. – આર.ટી.આઈ–અપીલ અધિકારી તરીકેની કામગીરી.
	ચીફ એસ. આઈ.	– સમગ્ર ઝોન વિસ્તારમાં આરોગ્યલક્ષી તમામ કામગીરી કરાવવાની. – પોતાના હાથ નીચે કામ કરતા કર્મચારી / કામદારની કામગીરી તથા અન્ય વિગતોએ અસરકારક નિયંત્રણ / સુપરવિઝન – હાજરી નિયંત્રણ.

	– સાફ સફાઈની કામગીરી – જંતુનાશક દવાઓનો છંટકાવ – ઘન કચરાનું એકત્રિકરણ,પરિવહન અને આખરી નિકાલ – મરેલા જાનવરો(નાના અને મોટા) નો નિકાલ – પી.એફ.એ.એકટ ૧૯૫૪ હેઠળ ખાદ્ય પદાર્થોના લાઈસન્સ તથા માર્કેટ વિભાગના લાયસન્સ રીન્યુઅલની કામગીરી – ગલી–ટ્રેપ ચોકીંગ દુર કરવાની કામગીરી – ખાળકુવા સફાઈ,જાજરૂ સફાઈ,ગલી સફાઈ, વપરાશી કૂવાનું કલોરિનેશન અને પાણીના નમુનાના કલોરીન ટેસ્ટ ન્યુસન્સ કરનારા નાગરિકો સામે કાનૂની પગલા – ખાણી પીણીની હોટેલ,લારી ગલ્લા તેમજ તેવી અન્ય તમામ સંસ્થાઓમાં આરોગ્ય વિષયક તપાસની કામગીરી. –જાહેર જાજરૂ / પિશાબદાનીની સફાઈ ની કામગીરી – જાહેર મનોરંજનના સ્થળો જેવા કે સિનેમા , નાટયગૃહો વિગેરેની આરોગ્ય વિષયક તપાસ – રોગ ચાળા અંગેની પ્રાથમિક માહિતી મેળવી ઉચ્ચ અધિકારીને તાકીકે જાણ કરવી તેમજ રોગ અટકાયત પગલાની કામગીરી. ઈ– ગવર્નન્સ, કમ્પલેઈન્ટ મેનેજમેન્ટ સીસ્ટમ હેઠળના અમલીકરણની ફરિયાદ નોંધવાની કામગીરી. – નાગરીક સેવાને લગતી ફરિયાદો જેવી કે આરોગ્યને લગતી તેમજ એન્જીનિયરીંગને લગતી ફરિયાદોની ૨૪/૪૮ કલાકમાં નિકાલ કરવાની તથા ફરિયાદીને તેની જાણ કરવાની પ્રથા – નાગરિકોને મહાનગરપાલિકાના સંચાલન માટેની તમામ વિગતો ઉપલબ્ધ થઈ શકે તે માટે નાગરિક અધિકાર પત્ર – વહીવટી સરળતા અને કોમ્યુનિકેશન નેટવર્ક માટે સતત કાર્યરત રહેતા ૩૬૮ વાયરલેસ સેટ – દરેક વોર્ડ વાઈઝ રોજ રોજ પાણીનાં નમુના બેકટોરીયોલોજીકલ / કેમીકલ ટેસ્ટ માટે મેળવી તેનું પૃથ્થકરણ કરી ગંદા પાણીની ફરીયાદોના નિકાલ માટે પાણીખાતા સાથે સંકલનની કામગીરી. – આર.ટી.આઈ – પી.આઈ.ઓ. ની કામગીરી
આરોગ્ય નિરીક્ષક	– આરોગ્યલક્ષી તમામ કામગીરી કરાવવાની તથા યુનીટ ખાતેનાં કર્મચારીઓ પાસે તમામ પ્રકારની કામગીરી કરાવવાની, રાત્રિ સ્ક્રેપીંગ / બ્રશીંગ કામગીરીનું સુપરવિઝન તેમજ વહીવટી કામગીરી –પોતાના હાથ નીચે કામ કરતા કર્મચારી / કામદારની કામગીરી તથા અન્ય વિગતોએ અસરકારક નિયંત્રણ / સુપરવિઝન – હાજરી નિયંત્રણ –સાફ સફાઈની કામગીરી –જંતુનાશક દવાઓનો છંટકાવ –ઘન કચરાનું એકત્રિકરણ,પરિવહન અને આખરી નિકાલ –મરેલા જાનવરો(નાના અને મોટા) નો નિકાલ –પી.એફ.એ.એકટ ૧૯૫૪ હેઠળ ખાદ્ય પદાર્થોના લાઈસન્સ તથા માર્કેટ વિભાગના લાયસન્સ રીન્યુઅલની કામગીરી –ગલી–ટ્રેપ ચોકીંગ દુર

		કરવાની કામગીરી –ખાળકુવા સફાઈ,જાજરૂ સફાઈ,ગલી સફાઈ –વપરાશી કૂવાનું કલોરિનેશન અને પાણીના નમુનાના કલોરીન ટેસ્ટ –ન્યુસન્સ કરનારા નાગરિકો સામે કાનૂની પગલા –ખાણી પીણીની હોટેલ,લારી ગલ્લા તેમજ તેવી અન્ય તમામ સંસ્થાઓમાં આરોગ્ય વિષયક તપાસની કામગીરી. –જાહેર જાજરૂ/પિશાબદાનીની સફાઈ ની કામગીરી –જાહેર મનોરંજનના સ્થળો જેવા કે સિનેમા ,નાટયગૃહો વિગેરેની આરોગ્ય વિષયક તપાસ –રોગ ચાળા અંગેની પ્રાથમિક માહિતી મેળવી ઉચ્ચ અધિકારીને તાકીકે જાણ કરવી તેમજ રોગ અટકાયત પગલાની કામગીરી. –ઈ– ગવર્નન્સ, કમ્પલેઈન્ટ મેનેજમેન્ટ સીસ્ટમ હેઠળના અમલીકરણની ફરિયાદ નોંધવાની કામગીરી. –નાગરીક સેવાને લગતી ફરિયાદો જેવી કે આરોગ્યને લગતી તેમજ એન્જીનિયરીંગને લગતી ફરિયાદોની ૨૪/૪૮ કલાકમાં નિકાલ કરવાની તથા ફરિયાદીને તેની જાણ કરવાની પ્રથા –નાગરિકોને મહાનગરપાલિકાના સંચાલન માટેની તમામ વિગતો ઉપલબ્ધ થઈ શકે તે માટે નાગરિક અધિકાર પત્ર –વહીવટી સરળતા અને કોમ્યુનિકેશન નેટવર્ક માટે સતત કાર્યરત રહેતા ૩૬૮ વાયરલેસ સેટ –દરેક વોર્ડ વાઈઝ રોજ રોજ પાણીનાં નમુના બેકટોરીયોલોજીકલ / કેમીકલ ટેસ્ટ માટે મેળવી તેનું પૃથ્થકરણ કરી ગંદા પાણીની ફરીયાદોના નિકાલ માટે પાણીખાતા સાથે સંકલનની કામગીરી.
	મદદનીશ આરોગ્ય નિરીક્ષક	– આરોગ્યલક્ષી તમામ કામગીરી તેમજ એ. આઈ.ઓ. શ્રી તેમજ સેનેટરી ઈન્સ્પેકટરોનાં સલાહ સુચન મુજબ તમામ પ્રકારની કામગીરી, પ્રાયમરી હેલ્થ વર્કર તથા બેલદાર પાસે લેવી. –પોતાના હાથ નીચે કામ કરતા કર્મચારી / કામદાર પાસે અસરકારક કામ લેવાની કામગીરી તથા હાજરી નિયંત્રણ
	મુકાદ્દમ	– આરોગ્યલક્ષી તમામ કામગીરી
	બેલદાર	– જંતુનાશક દવાનો છંટકાવની કામગીરી – પંપ / પાવડીને લગતી કામગીરી, એન્ટીલાર્વલ અંગેની કામગીરી, ફોગીંગ અંગેની કામગીરી. – ખાડી સફાઈ, માઈનર એન્જીનીયરીંગ વર્ક.
	સર્વેલન્સ વર્કર	–સર્વેલન્સની કામગીરી તથા ઈન્ટ્રા ડોમેસ્ટીક સર્વેની કામગીરી
(૨)	વી.બી.ડી.સી વિભાગ આસી. જંતુનાશક અધિકારી	– આસી.જંતુનાશક અધિકારી તેમને આપવામાં આવેલ ઝોનમાં થતી કામગીરી માટે જવાબદાર છે. – આસી.જંતુનાશક અધિકારીએ જે તે વિસ્તાર તેમજ રોજબરોજની કામગીરીથી માહિતગાર થવા ઉપરાંત તેમણે ઈન્સેકટીસાઈડ ઓફિસરની સુચનાઓનો પણ ત્વરીત અમલ કરવાનો રહેશે. – તેમને આપવામાં આવેલ વિસ્તાર તેમજ પોતાની ફરજથી માહિતગાર થવું એ એમની પહેલી ફરજ છે, તેમજ તેમના વિસ્તારમાં રોજ બરોજની કામગીરી અને મેલેરીયા–ફાઈલેરીયા રોગની એપીડેમીયોલોજીથી તરત જ માહિતગાર થવાનું હોય છે.

		– કામગીરી માટે કર્મચારીઓને બે જૂથમાં વહેંચવામાં આવ્યા છે. (અ) વહીવટી (બ) ક્ષેત્રીય કામગીરી માટે, ફાઈલેરીયા/મેલેરીયા ઈન્સપેકટર, સબ ઈન્સપેકટર, પ્રાયમરી હેલ્થ વર્કર, ફીલ્ડ વર્કર અને ડ્રાય વરનો સમાવેશ ક્ષેત્રીય સ્ટાફમાં થાય છે.તે તમામ સ્ટાફ નિષ્ઠાપૂર્વક ફરજ બજાવે છે તે જોવાનું રહેશે. – વિસ્તારમાં ઘરોની સંખ્યા, વિસ્તારમાં વસતા લોકોની સંખ્યા તેમજ પ્રકાર અને જે તે વિસ્તારમાં મળતા કાયમી અને બિનકાયમી બ્રિડીંગના આધારે જે તે વિસ્તારમાં આસી.જંતુનાશક અધિકારી તેમને સોંપવામાં આવેલ વિસ્તારમાં ફરજ પર મુકવામાં આવતા યુનિટની સંખ્યા, દરેક યુનિટ પર પ્રાયમરી હેલ્થ વર્કરની સંખ્યા અને ફિલ્ડ વર્કરની સંખ્યા રાષ્ટ્રીય નોર્મસને ધ્યાને રાખી નકકી કરવાનું રહેશે. – ટીમ લીડર તરીકે આસી.જંતુનાશક અધિકારી પોતાના વિસ્તારમાં કાર્યરત દરેક વર્કરને રૂબરૂ ઓળખતા હોવા જરૂરી છે, તેમજ તેમને સોંપેલ કામગીરી સારી રીતે પુરી પાડે એ માટે એમને સાચું માર્ગદર્શન પુરુ પાડી એમનો આત્મવિશ્વાસ વધારે એ જરૂરી છે. – ફિલ્ડમાં કાર્યરત દરેક મેલેરીયા/ફાઈલેરીયા ઈન્સપેકટર, સબ ઈન્સપેકટર, મેલેરીયા સર્વેલન્સ વર્કર, ઈન્ટ્રાડોમેસ્ટીક સર્વેલન્સ વર્કર, પ્રાયમરી હેલ્થ વર્કર પાસે વર્કડાયરી રખાવવાની રહેશે, જેમાં દરરોજની કામગીરીની નોંધ રાખે છે કે કેમ તે જોવાની જવાબદારી રહેશે તેમ જ જયારે તેમના ઉપરી અધિકારી જોવા માંગે ત્યારે એમને બતાવવવાની રહેશે. – આસી.જંતુનાશક અધિકારીએ તેમના વિસ્તારની દરરોજની કામગીરી, અઠવાડિક કામગીરી અને મંથલી કામગીરીના રીપોર્ટ અંગેના શિડયુલ્ડ બનાવીને સમય મર્યાદામાં તૈયાર કરાવી તેમના કાયમી રેકોર્ડ સાચવવાના રહેશે. – આસી.જંતુનાશક અધિકારીએ પોતાના વિસ્તારમાં થતી કામગીરી અંગેની માહિતી ઈન્સેકટીસાઈડ ઓફિસર(વાહક જન્ય રોગ)ને પુરી પાડીને સમગ્ર શહેરની કામગીરી કરવામાં મદદરૂપ થવાનું રહેશે. – એન્ટીલાર્વલ કામગીરી કરનારા, ફાઈલેરીયા મેલેરીયા ઈન્સપેકટર, સબ ઈન્સપેકટરોએ, આસી.જંતુનાશક અધિકારીની સીધી દેખરેખ હેઠળ કામગીરી કરવાની રહેશે. – યુનિટ લેવલે થતી વાહક જન્ય રોગોને નિયંત્રણ કરવાની તમામ કામગીરીથી વાકેફ થવાનું રહેશે. તેમણે સમયાંતરે સુચિત માપદંડોને આધારે વર્કર વાઈઝ અને વિસ્તારવાઈઝ મોનીટરીંગ અને મુલ્યાંકન કરવાનું રહેશે. – મેલેરીયા, ડેન્ગ્યુ, ચિકુનગુનિયાના પોઝીટીવ કેસના વિસ્તારમાં તેમજ તેમની આસપાસના વિસ્તારમાં ઈન્ડોર સ્પેસ સ્પ્રે અથવા પ્રાયરેથ્રોઈડ ફોગીંગની કામગીરી કરાવવી. – કેમીકલ કંટ્રોલના વધુ ઉપયોગને બદલે એમણે જયાં શકય હોય ત્યાં બાયો એન્વાયરમેન્ટલ કંટ્રોલ મેઝર્સનો વધુ ઉપયોગ કરવાનો રહેશે. લાર્વા ભક્ષક માછલીઓ જેવી કે, ગંબુશીયા અને ગપ્પીની હેચરીઝ (Hatcheries) બનાવડાવવાની રહેશે.

		– આસી.જંતુનાશક અધિકારીએ જે તે વિસ્તારના મચ્છરની દર છ મહિનાના અંતરે ધજફ લાર્વલ સસેપ્ટીબીલીટી ટેસ્ટ દ્વારા જે તે રોગના વાહક મચ્છરનું સસેપ્ટીબીલીટી સ્ટેટસ જંતુનાશક અધિકારીને જણાવવાનું રહેશે. આસી.જંતુનાશક અધિકારીએ ઈન્સેકટીસાઈડ ઓફિસરને કામગીરીના મંથલી ટેકનીકલ રીપોર્ટ તેમજ એન્યુઅલ રીપોર્ટ આપવાના રહેશે. – ડોમેસ્ટીક તેમજ પેરીડોમેસ્ટીક કંટ્રોલ માટે કાયદાકીય નિયમો કડક રીતે લોકો દ્વારા પાડવામાં આવે એની તકેદારી આસી.જંતુનાશક અધિકારીએ રાખવાની રહેશે. – આસી.જંતુનાશક અધિકારીએ જે તે વિસ્તારમાં પ્રાયવેટ પ્રેકટીશનર, હોસ્પિટલ, કિલનીક તેમજ ડીસ્પેન્સરીના ડોકટર સાથે સંકલન કરી પેસીવ સર્વેલન્સની કામગીરી સઘન બનાવવાની રહેશે.
	વી.બી.ડી.સી વિભાગ **<u>સેનેટરી સબ ઈન્સપેકટર</u>**	– તેઓને ફાળવવામાં આવેલ એન્ટીલાર્વલ વર્કની રોજેરોજની કામગીરી, સર્વેલન્સ અને ઈન્ટ્રાડોમેસ્ટીક વર્કની કામગીરી અને સ્ટાફનું સુપરવીઝન કરવાનું રહેશે. – તેઓએ તેમના વોર્ડ–વિસ્તારમાં રોજે રોજ ઉપયોગમાં લેવામાં આવતી જંતુનાશક દવાના વપરાશની માહિતી રાખવાની રહેશે. જે માહિતીની નોંધ ફાઈલેરીયા મેલેરીયા ઈન્સપેકટરને લખાવવી. – તેણે ટોર્ચ, ડીપ, દોરી, વર્ક ડાયરી હંમેશા પોતાની સાથે રાખવાના રહેશે, અને તેના દ્વારા મચ્છરના ઉત્પત્તિ સ્થાનો શોધી તેમાં નિયત ડોઝમાં યોગ્ય જંતુનાશક દવાનો છંટકાવ કરાવવાનો રહેશે. – તેણે તેના તાબા હેઠળના પ્રાઈમરી હેલ્થ વર્કર તેમજ બેલદારને ફરજના પુરેપુરા સમય સુધી ફિલ્ડમાં હાજર રહી તમામ બ્રિડીંગ સ્થાનો પર માઈનોર એન્જી. વર્ક કરી દવાનો છંટકાવ કરે તેની તકેદારી રાખવાની રહેશે. જો કોઈ પણ ઉત્પત્તિ સ્થાન ટ્રીટમેન્ટ આપ્યા વગરનો જણાશે તો તે માટે તેની જવાબદારી ગણવામાં આવશે. –સાધન–સામગ્રી સારી (ચાલુ) હાલતમાં રહે, અને રોજે રોજ તેની કાળજી લેવાય તે મુજબ વ્યવસ્થા કરવી. – તેણે તેના તાબા હેઠળના કર્મચારીઓના ઉપ–વિસ્તારો અને બ્રિડીંગ સ્થાનો દર્શાવતો નકશો રાખવાનો રહેશે અને તેની નકલ તાબા હેઠળના પ્રાયમરી હેલ્થ વર્કરને આપવી, અને જરૂરી માર્ગદર્શન પુરૂં પાડવું. – કચરા રહીત અને લીલ રહીત ગટરો રહે તે જોવું કે જેથી છાંટવામાં આવેલ જંતુનાક દવાનું પરિણામ મળે તેની તકેદારી રખાવવી. – તેના સમગ્ર કાર્યક્ષેત્ર વિસ્તારને ૬ પેટા વિભાગોમાં વહેંચી તેની જે તે દિવસની સીમા રેખા દર્શાવતો નકશો તૈયાર કરવો. – તેના તાબા હેઠળનાં કર્મચારીઓની શિસ્ત અંગેની જવાબદારી તેના શીરે રહેશે,ફિલ્ડમાં કર્મચારીઓની સવારની અને સાંજની હાજરી તેણે રૂબરૂમાં લેવી. – તાબા હેઠળના કર્મચારીઓને સવારે સાધન–સામગ્રી આપવી અને સાંજે બરાબર સફાઈ કરાવડાવી પરત મેળવવી. – તમારા યુનિટમાં ફાળવવામાં આવેલ જંતુનાશક દવાઓ , સાધન –સામગ્રીનો દુરુપયોગ કે ઉચાપત ન થાય તેની તકેદારી લેવી. અન્યથા તેની

		તમામ જવાબદારી તમારા શીરે રહેશે. – ગુમ થયેલ સાધન–સામગ્રી અંગે સબંધિત કર્મચારીની જવાબદારી નકકી કરી તાકીદે તેનો રીપોર્ટ ફાઈલેરીયા–મેલેરીયા ઈન્સપેકટરને તાત્કાલિક રીકવરી માટેની કાર્યવાહી માટે કરવો. તેમજ આવા ગુમ થયેલ સાધન–સામગ્રીના ગુમ થવા અંગેના કારણો શોધી વિગતવાર વાસ્તવિક કારણો સહીતનો લેખિત રીપોર્ટ ઉપરી અધિકારીને કરવો. – અર્બન હેલ્થ સેન્ટરનો પોઝીટીવ કેસોની માહિતી મેળવી કરવા જોગ કામગીરી જેવી કે,એન્ટીમેલેરીયલકામગીરી, ધુમ્રસેર, માસ અને કોન્ટેકટ સ્મીયર, ફોલોઅપ સ્મીયર , ફોલોઅપ ટ્રીટમેન્ટ કામગીરી કરવી. – માસ ટ્રીટમેન્ટની કામગીરી અને તેનો રેકર્ડ તેના ઉપરી અધિકારીને મોકલવાની જવાબદારી તેમની રહેશે. – તેના કાર્યક્ષેત્ર વિસ્તારમાં રેડીકલ ટ્રીટમેન્ટ રૂબરૂ આપવાની જવાબદારી તેના શીરે રહેશે. – નોટીસ ઈસ્યુ કરવા છતાં સમય મર્યાદામાં ખામી દૂર ન કરનાર ઈસમો પાસેથી વહીવટી ખર્ચ વસુલાત કરવાનો રહેશે. તથા કોર્ટ કેસની કામગીરી આપવામાં આવેલ ટાર્ગેટ મુજબ તેણે કરવાની રહેશે. – તેણે તેમના ઉપરી અધિકારીઓ દ્વારા જે સુચનો મળે તે મુજબની કામગીરી કરવાની રહેશે. – તેણે પોતાના વિસ્તાર માટે મેળવેલ જંતુનાશક દવા અને મેલેરિયા વિરોધી ઔષધોનો જથ્થો મેળવ્યાની નોંધણી સ્ટોક રજીસ્ટરમાં કરવાની રહેશે.
	વી.બી.ડી.સી વિભાગ પ્રાયમરી હેલ્થ સુપરવાઈઝર	– તેઓને ફાળવવામાં આવેલ એન્ટીલાર્વલ વર્કની રોજેરોજની કામગીરી, સર્વેલન્સ અને ઈન્ટ્રાડોમેસ્ટીક વર્કની કામગીરી અને સ્ટાફનું સુપરવીઝન કરવાનું રહેશે. – તેણે તેના તાબા હેઠળના પ્રાઈમરી હેલ્થ વર્કર તેમજ બેલદારને ફરજના પુરેપુરા સમય સુધી ફિલ્ડમાં હાજર રહી તમામ બ્રિડીંગ સ્થાનો પર માઈનોર એન્જી. વર્ક કરી દવાનો છંટકાવ કરે તેની તકેદારી રાખવાની રહેશે. જો કોઈ પણ ઉત્પત્તિ સ્થાન ટ્રીટમેન્ટ આપ્યા વગરનો જણાશે તો તે માટે તેની જવાબદારી ગણવામાં આવશે. – અર્બન હેલ્થ સેન્ટરનો પોઝીટીવ કેસોની માહિતી મેળવી કરવા જોગ કામગીરી જેવી કે,એન્ટી મેલેરીયલ કામગીરી, ધુમ્રસેર, માસ અને કોન્ટેકટ સ્મીયર, ફોલોઅપ સ્મીયર , ફોલોઅપ ટ્રીટમેન્ટ કામગીરી કરવી. – તેના કાર્યક્ષેત્ર વિસ્તારમાં રેડીકલ ટ્રીટમેન્ટ રૂબરૂ આપવાની જવાબદારી તેના શીરે રહેશે. – તેણે તેમના ઉપરી અધિકારીઓ દ્વારા જે સુચનો મળે તે મુજબની કામગીરી કરવાની રહેશે – નોંધાયેલ તમામ મેલેરીયા તેમજ ડેંગ્યુ કેસોની હીસ્ટ્રી મેળવવાની રહેશે તેમજ તેનું ડેઈલી ડાયરીમાં નોંધ કરવાની રહેશે.
	વી.બી.ડી.સી વિભાગ પ્રાયમરી હેલ્થ વર્કર (મેલેરીયા સર્વેલન્સ અને ઈન્ટ્રાડોમેસ્ટીક સવે.)	– મેલેરિયા કંટ્રોલ પ્રોગ્રામ વધુ ઘનિષ્ઠ અને પરિણામલક્ષી બનાવવા અંદાજીત દસ હજારથી અગિયાર હજારની વસ્તી/સોંપવામાં આવેલ

		વિસ્તારને આવરી લેતાં અંદાજીત બે અજાર ઘરો/સોંપવામાં આવેલ ઘરો પૈકી દરરોજ ૧૫૦ થી ૧૭૫ ઘરોમાં વાહકજન્ય રોગોને નિયંત્રણ હેઠળ રાખવા માટે સમગ્ર વિસ્તારનો પખવાડીક સર્વે કરવાનો રહેશે. જેમાં એકટીવ સર્વેલન્સ, ઈન્ટ્રાડોમેસ્ટિક સર્વે, નોટીસ આપવી, કેસોનું ફોલોઅપ, ડ્રગ કોમ્પ્લાયન્સ જેવી તમામ કામગીરી કરવાની રહેશે.ઉપરાંત વેકટર બોર્ન ડીસીઝ કંટ્રોલ પ્રોગ્રામ હેઠળની અન્ય કામગીરી કરવાની રહેશે. – પ્રાયમરી હેલ્થ વર્કરે તેને સોંપાયેલ વિસ્તારની વસ્તીનું રજીસ્ટર તેની યુનિટ ઓફિસે રાખવાનું રહેશે. – પ્રાયમરી હેલ્થ વર્કરે તેના વિસ્તારમાં આવેલ ઘરોની દર પંદર દિવસે મુલાકાત લઈ ફીવર સર્વે/ઈન્ટ્રાડોમેસ્ટીક બ્રિડીંગ સર્વે કરવો. –પ્રાયમરી હેલ્થ વર્કરે ટોર્ચ, ડીપ, દોરી, રજીસ્ટર હંમેશા પોતાની સાથે ખાતા દ્વારા આપેલ હેન્ડબેગમાં રાખવાના રહેશે, અને તેના દ્વારા મચ્છરના ઉત્પત્તિ સ્થાનો શોધી મળેલ બ્રિડીંગનો ટેમીફોસ દ્વારા નાશ કરાવવાનો રહેશે. – પ્રાયમરી હેલ્થ વર્કરે તેની ઘર–ઘરની મુલાકાત વેળા દરેક તાવના કેસનાં દર્દીની લોહીની સ્લાઈડ લઈ તેનું થીક અને થીન સ્મીયર તૈયાર કરી અને તેની નોંધ MF.2 રજીસ્ટરમાં કરવી. તેમજ જે તે સ્લાઈડ પર વ્યવસ્થિત કોડ નંબર અને સ્મીયર નંબર અંકિત કરવા. – પ્રાયમરી હેલ્થ વર્કરે કાર્યક્ષેત્ર હેઠળનાં વિસ્તારમાં આવતા બાંધકામોનો નિયમીત સર્વે કરવો. તેમજ તેમાં રહેલ મજૂરોની સ્લાઈડ લેવી અને તાવના દર્દીઓને FRT આપવી. –પ્રાયમરી હેલ્થ વર્કરે રોજે રોજ વર્કડાયરી, HI, BI, CI અને MBER, MPI વીકલી તથા મંથલી મેઈન્ટેઈન કરવાના રહેશે તથા વર્ષનાં અંતે ABER, API વિગેરે મેઈન્ટેઈન કરવાનો રહેશે. Follow up, Contact Smear નું મોનીટરીંગ કરવાનું રહેશે. – તેણે દરેક ઘરે મેલેરીયા અંગે નીચે મુજબના પાંચ પ્રશ્નો અચુક પુછવા. (i) ઘરમાં કોઈને તાવ છે ? (ii) એક વર્ષથી નાના કોઈ બાળકને તાવ છે ? (iii) છેલ્લા પંદર દિવસમાં કોઈને તાવ હતો ? (iv) ઘરની કોઈ વ્યકિતએ છેલ્લા પંદર દિવસમાં બહારગામની મુલાકાત લીધેલ ? તેને તાવ આવેલ? (v) ઘરમાં કોઈ મહેમાન આવેલ છે ? તેને તાવ આવે છે ? ઉપરનાં કોઈ પણ પ્રશ્નનો જવાબ "હા" માં જણાય તો તેવી વ્યકિતની સ્લાઈડ લેવી તેમજ FRT આપવી. – પ્રાયમરી હેલ્થ વર્કરે મેળવેલ તમામ લોહીની સ્લાઈડોના સંદર્ભે દર્દીને મેલેરીયા નિયંત્રણ માટેની દવા NVBDCP એ સુચવેલ માત્રામાં રૂબરૂમાં જ ગળાવવાની રહેશે. – દરેક તાવના કેસને તેણે ફીવર રેડીકલ ટ્રીટમેન્ટ આપ્યા બાદ જરૂર જણાય તો વધુ સારવાર માટે નજીકનાં અર્બન હેલ્થ સેન્ટરનો સંપર્ક કરવા જણાવવું. – પ્રાયમરી હેલ્થ વર્કરે પોતે મેળવેલ લોહીના નમુનાઓ અને વિતરણ કરેલ દવાની માહિતીની MF.2 માં નોંધ કરવી.

		–પ્રાયમરી હેલ્થ વર્કરે ડીસ્પોઝેબલ લાન્સેટ અને સ્વચ્છ માઈક્રો સ્લાઈડનો જ ઉપયોગ કરવાનો રહેશે, તથા સ્મીયર (થીક અને થીન) વ્યવસ્થિત રીતે બનાવવું. – પ્રાયમરી હેલ્થ વર્કરે દરેક ઘર ઉપર 'મુલાકાત–કાર્ડ' અવશ્ય લગાવવો અને દરેક પખવાડીક મુલાકાત વખતે સહી કરી તારીખની નોંધ કરવી. બીજી મુલાકાત દરમ્યાન કાર્ડ જોવા ન મળે તો તેવા ઘરો પર નવો કાર્ડ લગાવવાનો રહેશે. –પ્રાયમરી હેલ્થ વર્કરે ઘરના તમામ પાણી સંગ્રહસ્થાનો/વાસણો ચેક કરવા, તેમજ મચ્છરની ઉત્પત્તિ જણાય તો તેનો નાશ કરવો તેમજ તે ઘરનાં રહીશને નોટિસ પહોંચાડવી. –પ્રાયમરી હેલ્થ વર્કરે ઘરની પાણી સંગ્રહ કરવા માટેની ઓવરહેડ/ અન્ડરગ્રાઉન્ડ/ગ્રાઉન્ડ ટાંકીઓ પર હવાચુસ્ત ઢાંકણ ચેક કરવું. તેમ ન હોય તો હવાચુસ્ત ઢાંકણ બનાવવા માટે નોટીસ આપવી. –પ્રાયમરી હેલ્થ વર્કરે ઘરની ઓવરહેડ ટાંકીઓના ઢાંકણ સુધી પહોંચવા માટે પડતી અગવડતાના સંદર્ભમાં ઘરના કબ્જેદારને 'સીડી'(દાદર)ની વ્યવસ્થા કરવા અંગેની નોટિસ પહોંચાડવી. –પ્રાયમરી હેલ્થ વર્કર દ્વારા આપવામાં આવેલ તમામ 'નોટીસ'નું તેણે બીજી મુલાકાત વખતે ફોલો અપ કરવું, અને જો ખામી દૂર ન થયેલ હોય તો આગળની કાર્યવાહી માટે યુનિટનાં કર્મચારીને જાણ કરવી. –પ્રાયમરી હેલ્થ વર્કરે તેમના ઉપરી અધિકારીઓ દ્વારા જે સુચનો મળે તે મુજબની કામગીરી કરવાની રહેશે. –પ્રાયમરી હેલ્થ વર્કરે પીવાના પાણી સિવાય તમામ પાણી ભરેલા ખુલ્લા કન્ટેનરોમાં તેમજ બ્રિડીંગ જણાયેલ કન્ટેઈનરોમાં નિયત ડોઝ મુજબ ટેમીફોસની ટ્રીટમેન્ટ આપવાની રહેશે. – જે તે મિલ્કતનાં ધાબા/છાપરા/વરંડા પર પડી રહેલ નકામો કાટમાળ/સાધનો/ટાયરો કે જેમાં વરસાદી પાણીના ભરાવાની શકયતાઓ છે, તેનો સુરક્ષિત સ્થળે નિકાલ કરાવવો. – ફાઈલેરીયા નાઈટ સર્વેની કામગીરી રજા સિવાયના દિવસોમાં રોજે રોજ બપોરે ૨–૦૦ થી રાત્રે ૧૦–૦૦ દરમ્યાન કરવાની રહેશે. આ ઉપરાંત ટી.પી.એમ. મુજબના વિસ્તારમાં બપોરે ૨–૦૦ થી ૮–૦૦ દરમ્યાન ઘરે ઘરે ફરી, સર્વે દરમ્યાન ફાઈલેરીયા રોગ અંગે જનજાગૃતિ કેળવી, હાઈડ્રોસીલ/લિમ્ફેડીમાના કેસો શોધી મળેલ કેસને મોર્બીડીટી મેનેજમેન્ટ અંગેની સમજણ હાપવાની રહેશે. રાત્રે ૮–૩૦ થી ૧૦–૦૦ દરમ્યાન અગાઉથી નકકી કરેલ અમુક અમુક ઘરોમાંથી માઈક્રો ફાઈલેરીયા માટે ૭૫ જેટલા લોહીના નમુના એકત્રિત કરવાના રહેશે. – જાન્યુઆરીથી જુન માસ દરમ્યાન MBER(Monthly Blood Examination Rate) ચ ૦.૮ % , જયારે જુલાઈથી ડિસેમ્બર માસ દરમ્યાન ૧.૨ થી ૧.૮ જેટલો હોવો જોઈએ. **<u>નોંધ :–</u>** સગર્ભા સ્ત્રીઓને તેમજ એક વર્ષથી નાના બાળકોને પ્રિમાકવીન આપવી નહિ.

વી.બી.ડી.સી વિભાગ પ્રાયમરી હેલ્થ વર્કર (એન્ટીલાર્વલ કામગીરી)	– પ્રાયમરી હેલ્થ વર્કર તેઓની રોજે રોજની કામગીરીની નોંધ રજીસ્ટરમાં રાખવી. – દર અઠવાડિયે (સોમવારથી શનિવાર સુધીમાં) એક ટીમે ૨.૫૬ સ્કવેર કિ.મી. વિસ્તારમાં એનટીલાર્વલ કામગીરી કરવાની રહેશે. સદર ટીમમાં વિસ્તાર અને વસ્તીના આધારે ૫ થી ૭ ફિલ્ડવર્કરો/બેલદારો રાખી માઈનોર એન્જિનિયરીંગ વર્ક તથા નવા બંધાતા બાંધકામોમાં લાર્વીસાઈડ ટ્રીટમેન્ટ આપવાની રહેશે. – દરેક પ્રાઈમરી હેલ્થ વર્કરે તેમને સોંપવામાં આવેલ બેલદારની કામગીરીનું સુપરવીઝન કરવાનું રહેશે. તેના કાર્યક્ષેત્રના વિસ્તારમાં એન્ટીલાર્વલની કામગીરી પરિણામલક્ષી રહે તેની તેણે તકેદારી રાખવાની રહેશે. - PHW તેના ફિલ્ડમાં થતી કામગીરીથી પુરેપુરો માહિતગાર હોવો જોઈએ, તેમજ વખતો વખત ઉપરી અધિકારી દ્વારા સુચન કરવામાં આવે તે કાર્ય કરાવવું. – સમગ્ર કામગીરી માટે તે પોતે અતિ મહત્વની કડી છે, અને એન્ટીલાર્વલની કામગીરીની સફળતાનો મોટો આધાર તેની કામગીરી અને ક્ષમતા ઉપર છે. તેણે તેના કાર્યક્ષેત્ર વિસ્તારના પરમેનન્ટ બ્રિડીંગ સ્પોટ અને ટેમ્પરરી બ્રિડીંગ સ્પોટની માહિતી દર્શાવી યુનિટના ફાઈલેરીયા ઈન્સપેકટરને આપવાની રહેશે. – તેણે ટોર્ચ, ડીપ, દોરી, રજીસ્ટર હંમેશા પોતાની સાથ રાખવાના રહેશે, અને તેના દ્વારા મચ્છરના ઉત્પત્તિ સ્થાનો શોધી તેને નિયત ડોઝમાં યોગ્ય જંતુનાશક દવાનો છંટકાવ કરાવવાનો રહેશે. – તેને સોંપવામાં આવેલ સાધન સામગ્રી માટે તે પોતે જવાબદાર રહેશે અને તેની તેણે સંપુર્ણ કાળજી લેવાની રહેશે. – તેને સોંપવામાં આવેલ બેલદારનાં કામની વહેંચણી તેણે એવી રીતે કરવી જેથી કામગીરી સમયે તે દરેકની કામગીરી ઉપર નિયંત્રણ રાખી શકે, અને જે તે દિવસનો સંપુર્ણ વિસ્તાર કવર કરી શકાય. – તાબા હેઠળ કામદારોની કામની વહેંચણી તેણે એવી રીતે કરવી કે જે તે કામદારની જવાબદારી નકકી કરી શકાય, કરેલ કામગીરીની નોંધ તેણે તેના કામગીરી રજીસ્ટરમાં અચુક કરવી, અને પોતાના ઉપરી અધિકારી સમક્ષ તે રજુ કરવી. –દિવસની કામગીરીના અંતે તાબા હેઠળના કર્મચારી પાસેથી સાધન સામગ્રી પરત મેળવી ફાઈલેરીયા–મેલેરીયા નિરીક્ષક પ્રતિ જમા કરાવવી અને જો સાધનોમાં માઈનોર રીપેરીંગ જરૂરી હોય તો તે તાત્કાલિક કરાવી સાધનો ચાલુ હાલતમાં રાખવા. – પ્રાયમરી હેલ્થ વર્કરે ક્રોસ ચેકીંગ દરમ્યાન યુનિટના સેનેટરી ઈન્સપેકટર/ફાઈલેરીયા ઈન્સપેકટરે જણાવેલ કામગીરી તાત્કાલિક પુર્ણ કરવી, તેમજ દિવસ દરમ્યાન કરવામાં આવેલ કામગીરીનો રિપોર્ટ રોજ રોજ તેમના ઉપરી સુપરવાઈઝરી સ્ટાફને આપવો. – તેણે ખુલ્લા તમામ પ્લોટો કે જેમાં બ્રિડીંગ થવાની સંભાવના હોય, તેવા પ્લોટના રહીશોને ખાતા તરફથી તૈયાર થયેલ નોટીસ પહોંચાડવાની રહેશે.

		– તેણે એન્ટીલાર્વલની કામગીરી દરમ્યાન મળી આવેલ બ્રિડીંગનાં ઘરના રહીશોને ખાતા તરફથી તૈયાર થયેલ નોટીસ પહોંચાડવાની રહેશે. – તેણે ઘર તેમજ બાંધકામની ઓવરહેડ ટાંકીઓના ઢાંકણ સુધી પહોંચવા માટે પડતી અગવડતાના સંદર્ભમાં ઘરના કબ્જેદારને 'સીડી'(દાદર)ની વ્યવસ્થા કરવા અંગેની ખાતા તરફથી તૈયાર થયેલ નોટિસ પહોંચાડવી. – તેના દ્વારા આપવામાં આવેલ તમામ 'નોટીસ'નું તેણે બીજી મુલાકાત વખતે કોમ્પલાય કરવો, અને જો ખામી દૂર ન થયેલ હોય તો આગળની કાર્યવાહી માટે કચેરીને જાણ કરવાની રહેશે. – ઉપરી અધિકારી દ્વારા મળતી વખતો વખતની સુચનાનો અમલ કરવાનો રહેશે.
	વી.બી.ડી.સી વિભાગ બેલદાર	– એન્ટી લાર્વલ કામગીરી હેઠળ જંતુનાશક દવાનો સ્પ્રે કરવો તથા ફોગીંગ કરવું. – તેમને સોંપેલ વિસ્તારોમાં તમામ પાણીના ભરાવા કે જેનો નિકાલ થઈ શકે તેમ ન હોય ત્યાં જંતુનાશક દવાઓનો છંટકાવ કરવો. – નિકાલ થઈ શકે તેવા પાણીના ભરાવાને નીક પાડી પાણીનો નિકાલ કરવો. મોટા જળાશયોમાં પોરા ભક્ષક માછલીઓ મૂકવી. – ઉપરી અધિકારી તરફથી સોંપવામાં આવતી તમામ કામગીરી કરવાની રહેશે.
(૩)	સ્ટે.આસી.	➢ જન્મ–મરણ નોંધણી વિભાગમાં જન્મ અને મરણના પ્રમાણપત્રો મેળવવા માટે આવતી અરજીઓનો સ્ટાફ પાસે નિકાલ કરાવવો. ➢ જન્મ–મરણ નોંધણી વિભાગમાં આવતી સુધારા વધારા અરજીઓનો ચકાસણી કરી યોગ્ય નિકાલ કરવો. ➢ ખાતામાં જરૂરી ચીજ વસ્તુઓના સ્ટોકનું સુપરવીઝન, સ્ટાફનું સુપરવીઝન તેમજ સ્થાનીક કક્ષાએ / રાજય સરકાર સાથે પત્ર વ્યવહાર તથા રીપોર્ટીંગની કામગીરી. ઓફીસની વહીવટી કામગીરી જેવી કે ઈનવર્ડ, આઉટવર્ડ, બીલ વિગેરેની કામગીરી ઉપર દેખરેખ રાખવી. ➢ કોર્ટ કેસોની કામગીરી સંભાળવી, ખરાઈની અરજીઓ તથા અરજદાર દ્વારા કરવામાં આવતા પત્રવ્યવહારનાં જવાબ આપવા. ➢ જન્મ મરણની જુદી જુદી આંકડાકીય માહિતી તૈયાર કરવી. ➢ આર.ટી.આઈ.ને લગતી અરજી બાબતે માહિતી આપવી તથા જાહેર માહિતીઅધિકારી તરીકે કામગીરી બજાવે છે. ➢ જન્મ–મરણને હોસ્પિટલને ઈ–ઓળખ માટે આઈડી પાસવર્ડ આપી એન્ટ્રી બાબતે હોસ્પિટલ સાથે સંકલનમાં રહી કામગીરી કરવી. ➢ લગ્ન નોંધણી વિભાગમાં લગ્નના પ્રમાણપત્રો મેળવવા માટે આવતી અરજીઓનો નિકાલ કરવો તેમજ સ્ટાફ પાસે નિકાલ કરાવવો. ➢ લગ્નના પ્રમાણપત્રોની ખરાઈની અરજીઓ તથા અરજદાર દ્વારા કરવામાં આવતા પત્રવ્યવહારનાં જવાબ આપવા. ➢ લગ્ન નોંધણી તેમજ ભરણાંની જુદી–જુદી આંકડાકીય માહિતી તૈયાર કરવી.

બીજી શ્રેણી કલાર્ક –૧ (લગ્ન નોંધણી વિભાગ)	➢ પાર્ટી કોન્ટેકટ કરી અરજદાર દ્વારા આપવામાં આવતી લગ્નની અરજીઓ તપાસવી. ➢ લગ્ન નોંધણીનાં પાર્ટી કોન્ટેકટ કરી મંદિરમાં કરવામાં આવતા લગ્નનાં બનાવોમાં નિવેદન લઈ પક્ષકારોની રૂબરૂમાં સહિ કરાવવી. ➢ લગ્ન નોંધણીની કામગીરી કરવી. ➢ લગ્નના પ્રમાણપત્રની અંગ્રેજી નકલ તૈયાર કરવી. ➢ લગ્ન અરજીના દરરોજના ભરણા રિપોર્ટની ચકાસણી કરવી. ➢ લગ્નનો રેકર્ડ વર્ષ વાઈઝ વ્યવસ્થિત જાળવણી કરાવવી. ➢ ઉપરી અધિકારી તરફથી મળતી સુચના મુજબની કામગીરી કરવી.
ત્રીજી શ્રેણી કલાર્ક–૧ (લગ્ન નોંધણી વિભાગ)	➢ પાર્ટી કોન્ટેકટ કરી અરજદાર દ્વારા આપવામાં આવતી લગ્નની અરજીઓ તપાસવી. ➢ લગ્ન નોંધણીનાં પાર્ટી કોન્ટેકટ કરી મંદિરમાં કરવામાં આવતા લગ્નનાં બનાવોમાં નિવેદન લઈ પક્ષકારોની રૂબરૂમાં સહિ કરાવવી. ➢ લગ્ન નોંધણીની કામગીરી કરવી. ➢ લગ્નના પ્રમાણપત્રની અંગ્રેજી નકલ તૈયાર કરવી. ➢ લગ્ન અરજીના દરરોજના ભરણા રિપોર્ટની ચકાસણી કરવી. ➢ લગ્નનો રેકર્ડ વર્ષ વાઈઝ વ્યવસ્થિત જાળવણી કરાવવી. ➢ ઉપરી અધિકારી તરફથી મળતી સુચના મુજબની કામગીરી કરવી.
ત્રીજી શ્રેણી કલાર્ક–૧ (જન્મ–મરણ નોંધણી વિભાગ)	➢ પાર્ટી કોન્ટેકટ :– જન્મ–મરણનાં સુધારા વધારા, નોંધણીની તથા જન્મ અને મરણના ગુજરાતી અંગ્રેજી પ્રમાણપત્રોની પ્રથમ તથા વધારાની નકલો મેળવવાની અરજી ચેક કરી સ્વીકારવી અને પ્રમાણપત્ર આપવાની કામગીરી. ➢ જન્મ–મરણના બનાવોની નોંધણીની કામગીરી કરવી. ➢ જન્મ–મરણની ડેટા એન્ટ્રીમાં નોમીનલ સુધારા વધારા કરવા. ➢ જન્મ–મરણનાં જુના રેકર્ડને કોમ્પ્યુટરાઈઝ કરવા. ➢ જન્મ–મરણના દરરોજના ભરણા રિપોર્ટની ચકાસણી કરવી. ➢ જન્મ મરણનો રેકર્ડ વર્ષ વાઈઝ વ્યવસ્થિત જાળવણી કરાવવી. ➢ ઉપરી અધિકારી તરફથી મળતી સુચના મુજબની કામગીરી કરવી.
ત્રીજી શ્રેણી કલાર્ક–૨ (જન્મ–મરણ નોંધણી વિભાગ)	➢ પાર્ટી કોન્ટેકટ :– જન્મ–મરણનાં સુધારા વધારા, નોંધણીની તથા જન્મ અને મરણના ગુજરાતી અંગ્રેજી પ્રમાણપત્રોની પ્રથમ તથા વધારાની નકલો મેળવવાની અરજી ચેક કરી સ્વીકારવી અને પ્રમાણપત્ર આપવાની કામગીરી. ➢ જન્મ–મરણના બનાવોની નોંધણીની કામગીરી કરવી. ➢ જન્મ–મરણના દરરોજના ભરણા રિપોર્ટની ચકાસણી કરવી. ➢ જન્મ–મરણની ડેટા એન્ટ્રીમાં નોમીનલ સુધારા વધારા કરવા. ➢ જન્મ–મરણનાં જુના રેકર્ડને કોમ્પ્યુટરાઈઝ કરવા. ➢ ઉપરી અધિકારી તરફથી મળતી સુચના મુજબની કામગીરી કરવી.
પટાવાળા–૧ (લગ્નનોંધણી વિભાગ)	➢ લગ્નની અરજીઓ પર જરૂરી સિકકા મારી લગ્નનું બાઈન્ડર તૈયાર કરવું.

		➢ લગ્ન પ્રમાણપત્ર લેવા આવતા અરજદારોને પ્રમાણપત્ર આપવા. ➢ લગ્નના સર્ટીફીકેટની ઓફીસ કોપી તથા મેમોરેન્ડમની ફાઈલ તૈયાર કરવી. ➢ લગ્નનો રેકર્ડ જાળવણી કરી પોટલા તૈયાર કરવા. ➢ ઉપરી અધિકારી તરફથી મળતી સુચના મુજબની કામગીરી કરવી.
	પટાવાળા–૧ (જન્મ–મરણ નોંધણી વિભાગ)	➢ જન્મ–મરણના સુધારા વધારાની, નોંધણીની એફીડેવીટ કે હુકમનામાની આવતી અરજીઓ આઉટવર્ડ–ઈનવર્ડમાં નોંધી બાઈન્ડર તૈયાર કરવા. ➢ જન્મ–મરણનાં સને ૧૯૮૯ થી ૨૦૦૦ સુધીની આવતી અરજીઓનાં નિકાલ માટે રજીસ્ટરો શોધી આપવા. ➢ જન્મ મરણનાં બાઈન્ડરો સહીમાં મુકવા જવા કે લેવા જવાની કામગીરી કરવી. ➢ જન્મ–મરણના રેકર્ડ જાળવણી કરી પોટલા તૈયાર કરવા. ➢ ઉપરી અધિકારી તરફથી મળતી સુચના મુજબની કામગીરી કરવી.

(૧)	તા. દુકાનધારા નિરીક્ષક	– ગુજરાત દુકાન અને સંસ્થા (રોજગાર નિયમન અને સેવાની શરતો) અધિનિયમ, ૨૦૧૯ માં જણાવ્યા મુજબની તમામ ફરજો બજાવવી, જેવી કે, સંસ્થાની નોંધણી થયેલ છે કે કેમ? તેમજ સંસ્થામાં કામ કરતા કર્મચારીઓના હાજરી પત્રક, પગાર પત્રક વિગેરેની તપાસ કરવી તેમજ અધિનિયમભંગની નામદાર મ્યુનિ. કોર્ટમાં ફરિયાદ દાખલ કરવી. – કર્મચારી જીવન વીમા અધિનિયમ, ૧૯૮૦ ની જોગવાઈઓનું પાલન કરાવવું. – બોમ્બે લેબર વેલ્ફેર ફંડ અધિનિયમ, ૧૯૫૩ નું અમલીકરણ કરાવવું. – ગુજરાત રાજ્ય વ્યવસાય, વ્યાપાર, ધંધા અને રોજગાર વેરા અધિનિયમ, ૧૯૭૬ મુજબ વ્યવસાયવેરાને લગતી તમામ કામગીરી તથા વ્યવસાયવેરા–ગુમાસ્તાધારાની સાથે સંકળાયેલા સ્ટાફની કામગીરી પર સુપરવિઝન કરવું. – આર.ટી.આઈ. ના કાયદા મુજબ જાહેર માહિતી અધિકારીની કામગીરી.
(૨)	એસેસમેન્ટ એન્ડ રીકવરી ઓફિસર	– સુરત મહાનગરપાલિકાનાં વિસ્તારમાં આવેલ મિલ્કતોની સર્વેયર મારફત આકારણી દફતરે વેરાના હેતુ માટે એસેસમેન્ટ કરી ખાસ નોટીસ બજાવડાવવી તથા નોંધણી કરવી. – આવી મિલ્કતો માટેનું એસેસમેન્ટ રજીસ્ટર, કટબુક રજીસ્ટર તથા તેને આનુસાંગિક અન્ય રેકર્ડની જાળવણી કરવી/ કરાવવી. – મિલ્કતોની આકારણી થયા બાદ તેના યોગ્ય તે સમયે વેરા માટેનાં બીલો તૈયાર કરવા તથા તે મ્યુનીસીપલ વેરાની રીકવરી કરવી. – જો મિલ્કત વેરાની વસુલાત ન થાય તો ધી.પી.એમ.સી. એકટની જોગવાઈ મુજબ નકકી કરેલ સમયમર્યાદામાં નોટીસ, વોરંટની બજવણી ત્યારબાદ, મિલ્કતોની જપ્તી/ટાંચમાં લઈ વેરાવસુલાતની આગળની કાર્યવાહી કરવી. – દર એપ્રિલ માસમાં તમામ મિલ્કતોની થયેલ આકારણીનું રજીસ્ટર જાહેર જનતા માટે ખુલ્લું મુકવું અને તેમાં આવેલ વાંધાઓ એપલેટ ઓફિસર ધ્વારા સુનાવણી કરવાની વ્યવસ્થા કરવી. – એપલેટના થયેલ હુકમનો અમલ કરવો. તેની ખાસ નોટીસ બજાવવી. – વખતોવખત મિલ્કતોનાં માલિકો, ધારણકર્તાઓ, કબજેદારનાં નામ રજુ કરેલ દસ્તાવેજી પુરાવાઓને આધિન આકારણી દફતરે ફેરફાર કરવા. – અરજદાર તરફથી આવતી નવી મિલ્કત માટેની આકારણી કરવાનાં હેતુ સારુ આવતી અરજીઓ સ્વીકારી તેવી નવી / ફેરફાર થયેલ મિલ્કતોની આકારણી કરી આકારણી દફતરે ચઢાવી તેની રીવાઈઝ નોટીસ આપી બીલ ઈસ્યુ કરવા. – હોદ્દાની રૂએ વ્યવસાય વેરા અધિકારી તરીકેની ફરજો અદા કરવી. – આર.ટી.આઈ. એકટ અન્વયે જાહેર માહિતી અધિકારી તરીકેની ફરજો અદા કરવી. – હાલની ફરજ ઉપરાંત વખતોવખત સરકારશ્રી / ઉપરી અધિકારીશ્રી મળતી સુચના મુજબ તેમજ આકસ્મિક સંજોગોની પરિસ્થિતિમાં તમામ પ્રકારની ફરજ બજાવવામાં આવે છે.

(૩)	પર્સોનેલ ઓફિસર	–સમગ્ર ઝોનનો વહીવટ સુગમ અને સરળ રીતે ચાલે તે જોવાની જવાબદારી, –સમગ્ર ઝોનનાં વહીવટી અધિકારી તરીકેની કામગીરી, – આંતરીક ખાતાકીય તપાસને લગતી તમામ કામગીરી, – કર્મચારીઓ નિયમીત હાજર રહે તે જોવાની તથા વખતોવખત હાજરીપત્રક ચેક કરવાની કામગીરી, ફીલ્ડ ડયુટી ઉપર ફીઝીકલ હાજરી ચેક કરવાની કામગીરી, – મહેકમને લગતી તમામ કામગીરી. – તાબા હેઠળના કર્મચારી / કામદારની કામગીરીનું અસરકારક નિયંત્રણ તથા હાજરી નિયંત્રણ. – પર્સોનેલ ઓફિસરને સુપ્રત થયેલ સતાઓ અન્વયેની ફરજો અદા કરવી – આર.ટી.આઈ – પી.આઈ.ઓ. ની કામગીરી.
(૪)	આસી.લો.ઓફિસર	– સુરત મહાનગર પાલિકાના કોર્ટ કેસોમાં વકીલની નિમણુંક માટે અભિપ્રાય આપવાની કામગીરી. – સુરત મહાનગરપાલિકાના વિવિધ અદાલતોમાં ચાલતા કેસોના નિકાલ થાય ત્યારે પેનલ એડવોકેટ તરફથી રજુ કરવામાં આવેલ ફીના બીલો બાબતે વ્યાજબીપણાનો અભિપ્રાય આપવાની કામગીરી. – વિવિધ ખાતા / વિભાગો ધ્વારા માંગવામાં આવેલ કાનુની અભિપ્રાય આપવાની કામગીરી. – ગુજરાત સરકાર શહેરી વિકાસ અને શહેરી ગૃહ નિર્માણ વિભાગનાં પ્રધાનમંત્રી આવાસ યોજના અંતર્ગત બી.એલ.સી. ઘટકની કામગીરી. – સુરત મહાનગરપાલિકાના વિભાગીય વડાઓ ધ્વારા જયારે જયારે પણ કાનુની મુદ્દાઓ બાબતે ચર્ચા કરવા બોલાવવામાં આવે ત્યારે જરૂરી ચર્ચા કરી કાનુની માર્ગદર્શન આપવાની કામગીરી. – આકારણીની હરકત અરજીઓની રૂબરૂ સુનાવણી કરી તથા સ્થળ તપાસ કરી, યોગ્ય પુરાવાઓને આધારે ન્યાયિક ચુકાદાઓ આપવાની કામગીરી. – સેન્ટ્રલ ઝોન ખાતે આકારણી અને વસુલાત અધિકારી તરીકેની તમામ કામગીરી. – એફોર્ડેબલ હાઉસીંગ સેલ, ઘાસ્તીપુરા, સુરત મહાનગર પાલિકા ખાતે પ્રધાનમંત્રી આવાસ યોજના હેઠળનાં લાભાર્થીઓનાં દસ્તાવેજ બનાવવાની કામગીરી. – જાહેર માહિતી અધિકારી તરીકેની કામગીરી.
(૫)	ડે. એકાઉન્ટન્ટ	– હિસાબીને લગતી તમામ કામગીરી, – બજેટ, જનરલ એડવાન્સ, ડીપોઝીટ, આવક– ખર્ચને લગતી કામગીરી – ઓડિટ ઓબ્જેકશનનો નિકાલ અન્વયે સંકલનની કામગીરી. – રીકુપમેન્ટની કામગીરી, –પોતાના હાથ નીચેના કર્મચારી / કામદારની કામગીરીનું અસરકારક નિયંત્રણ તથા હાજરી નિયંત્રણ. – ડે. એકાઉન્ટન્ટને સુપ્રત થયેલ સતાઓ અન્વયેની ફરજો અદા કરવી – આર.ટી.આઈ – પી.આઈ.ઓ. ની કામગીરી.

(૬)	સેકશન ઓફિસર મહેકમ વિભાગ	–તાબા હેઠળના મહેકમ વિભાગનાં કર્મચારીઓની હાજરી અને ફરજ/કામગીરી બાબતે અસરકારક સુપરવીઝન અને નિયંત્રણ. –તાબા હેઠળનાં કર્મચારીઓ પાસેથી લેવાની લાગત ખાતા/વિભાગ સંબંધિત કામગીરી કરાવવા બાબત. –ગવર્નમેન્ટ તરફથી માંગ્યા મુજબની માહિતી નિયમીત મોકલવા બાબતે કામગીરી. – વિભાગમાં દરેક દફતરોને લગતી જવાબદારી તથા અન્ય સુપરવાઈઝીંગ પ્રકારની કામગીરી. – મહેકમને લગતી તમામ કામગીરીનું વ્યવસ્થાપન અને નિયંત્રણ. – ઝોનનાં વહીવટને લગતી મહેકમ વિષયક કામગીરીનું સંકલન. – સેકશન ઓફિસરને સુપ્રત થયેલ સતાઓ અન્વયેની ફરજો અદા કરવી
(૭)	સેકશન ઓફિસર વહિવટી / ટેકનીકલ વિભાગ	– કર્મચારીઓ નિયમીત ફરજ પર હાજર રહે છે કે નહિ તે બાબત. – તાબા હેઠળનાં કર્મચારીઓ પાસેથી કામ લેવાની કામગીરી. – ગર્વમેન્ટ તરફથી માંગ્યા મુજબની માહિતી નિયમીત જાય છે કે નહિ તે જોવું, – સેકશનમાં દરેક દફતરોને લગતી જવાબદારી તથા અન્ય સુપરવાઈઝીંગ પ્રકારની કામગીરી, – ઝોનનાં વહીવટને લગતી કામગીરી. – પોતાના હાથ નીચે કામ કરતા કર્મચારી / કામદારની કામગીરી તથા અન્ય વિગતોએ અસરકારક નિયંત્રણ / સુપરવિઝન – હાજરી નિયંત્રણ.
(૮)	સેકશન ઓફિસર આકારણી વિભાગ	– કર્મચારીઓ નિયમીત ફરજ પર હાજર રહે છે કે નહિ તે બાબત. – તાબા હેઠળનાં કર્મચારીઓ પાસેથી લેવાની કામગીરી – ગર્વમેન્ટ તરફથી માંગ્યા મુજબની માહિતી નિયમીત જાય છે કે નહિ તે જોવું – સેકશનમાં દરેક દફતરોને લગતી જવાબદારી તથા અન્ય સુપરવાઈઝીંગ પ્રકારની કામગીરી – આકારણીને લગતી તમામ કામગીરી, – આકારણીનાં વહીવટને લગતી તમામ કામગીરી. – પોતાના હાથ નીચે કામ કરતા કર્મચારી / કામદારની કામગીરી તથા અન્ય વિગતોએ અસરકારક નિયંત્રણ / સુપરવિઝન. – હાજરી નિયંત્રણ. – હાલની ફરજ ઉપરાંત વખતોવખત સરકારશ્રી / ઉપરી અધિકારીશ્રી મળતી સુચના મુજબ તેમજ આકસ્મિક સંજોગોની પરિસ્થિતિમાં તમામ પ્રકારની ફરજ બજાવવામાં આવે છે.

(૯)	પ્રથમ શ્રેણી કલાર્ક આકારણી વિભાગ	– આર.ટી.આઈ.ની કામગીરી – ઓડિટ ઓબ્જેકશનનો નિકાલ કરવાની કામગીરી, – જનરલ એડવાન્સ, રીકુપમેન્ટની કામગીરી આ કામગીરી જે તે ખાતાવાર અલગ. – સ્ટોર ડિપોઝીટ એકાઉન્ટ રીકુપમેન્ટની કામગીરી, – આ કામગીરી જે તે ખાતાવાર અલગ અલગ પ્રકારની આ ઉપરાંત ખાતાનાં વડા અધિકારી સોંપે તે કામગીરી કરવાની રહે છે. – પોતાના હાથ નીચે કામ કરતા કર્મચારીની કામગીરી / હાજરી / વર્તણૂંક બાબતે અસરકારક સુપરવિઝનની કામગીરી તથા હાજરી નિયંત્રણ – હાલની ફરજ ઉપરાંત વખતોવખત સરકારશ્રી / ઉપરી અધિકારીશ્રી મળતી સુચના મુજબ તેમજ આકસ્મિક સંજોગોની પરિસ્થિતિમાં તમામ પ્રકારની ફરજ બજાવવામાં આવે છે.
(૧૦)	પ્રથમ શ્રેણી કલાર્ક વહિવટી વિભાગ	– ઝેરોક્ષ મશીનને લાગત ટેન્ડર બહાર પાડવાની કામગીરી – ઓડિટ ઓબ્જેકશનનો નિકાલ કરવાની કામગીરી – પર્સનલ એડવાન્સ, રીકુપમેન્ટની કામગીરી – સ્ટોર ડિપોઝીટ એકાઉન્ટ રીકુપમેન્ટની કામગીરી – ખાતાનાં વડા અધિકારી સોંપે તે કામગીરી કરવાની રહે છે. – વિવિધ ખાતાકીય રીપોર્ટ વિગેરે કામગીરી – પોતાના હાથ નીચે કામ કરતા કર્મચારી ની કામગીરી / હાજરી ડેટા / વર્તણૂંક બાબતે અસરકારક સુપરવિઝનની કામગીરી તથા હાજરી નિયંત્રણ – સેકશન ઓફિસરશ્રી ધ્વારા સોંપવામાં આવતી તમામ કામગીરી.
(૧૧)	પ્રથમ શ્રેણી કલાર્ક	– ઓડિટ ઓબ્જેકશનનો નિકાલ કરવાની કામગીરી – જનરલ એડવાન્સ, રીકુપમેન્ટની કામગીરી – સ્ટોર ડિપોઝીટ એકાઉન્ટ રીકુપમેન્ટની કામગીરી – આ કામગીરી જે તે ખાતાવાર અલગ અલગ પ્રકારની –આ ઉપરાંત ખાતાનાં વડા અધિકારી સોંપે તે કામગીરી કરવાની રહે છે. – પોતાના હાથ નીચે કામ કરતા કર્મચારી ની કામગીરી / હાજરી / વર્તણૂંક બાબતે અસરકારક સુપરવિઝનની કામગીરી તથા હાજરી નિયંત્રણ
(૧૨)	બીજી શ્રેણી કલાર્ક – સર્વેયર (આકારણી)	– જે તે ખાતામાં સોંપવામાં આવતી ખાસ પ્રકારની જવાબદારીઓ જેવી કે, હિસાબી શાખામાં બીલ બનાવવાની, બીલ ચેકીંગ ૧૦૦ %, તેમજ અન્ય પ્રકારની ખાતા તરફથી સોંપવામાં આવતી કામગીરી, સભ્યશ્રીઓ તરફથી સ્ટેન્ડીંગ કમીટી, સામાન્ય સભામાં પુછવામાં આવતા સવાલોનાં જવાબો તૈયાર કરવાની કામગીરી. – આમ, દરેક ખાતા પ્રમાણે કામગીરીમાં ફેરફાર રહે છે, તદુપરાંત કેશ કાઉન્ટરની કામગીરી, ડે બુક, રીટર્ન ચેક, શિક્ષણ ઉપકર, કુરીયરની કામગીરી, સર્વેયરની કામગીરી, તુમાર તૈયાર કરવા રાઈટ ટુ ઈન્ફર્મેશન સેલને લગતી કામગીરી, ફર્સ્ટ ગ્રેડ કલાર્કની ગેરહાજરીમાં તેમને સોંપવામાં આવેલ કામગીરી. – હાલની ફરજ ઉપરાંત વખતોવખત સરકારશ્રી / ઉપરી અધિકારીશ્રી મળતી સુચના મુજબ તેમજ આકસ્મિક સંજોગોની પરિસ્થિતિમાં તમામ પ્રકારની ફરજ બજાવવામાં આવે છે.
(૧૩)	બીજી શ્રેણી કલાર્ક (એપેલેટ વિભાગ)	– એપેલેટ વિભાગમાં આવેલ હરકત અરજીઓમાં રૂબરૂ સુનાવણી માટે કોલ લેટર તૈયાર કરવા તથા રોજનામા ભરવા.

		– એ.એલ.ઓ.શ્રીની રૂબરૂ સુનાવણી બાદ હરકત અરજીઓ સંદર્ભે સ્થળ તપાસ કરી રીપોર્ટ કરવો તથા અરજદાર પાસેથી યોગ્ય પુરાવાઓ એકત્રીત કરવા. – એપેલેટ ઓફીસરશ્રીની સુચના મુજબ ચુકાદા તૈયાર કરવા તેમજ ચુકાદા મુજબ જવાબ તૈયાર કરવા.
(૧૪)	બીજી શ્રેણી કલાર્ક (એકાઉન્ટ વિભાગ)	– નોર્થઝોન(કતારગામ) ઓફિસના સંલગ્ન તમામ ભરણાં સ્વીકારવા અને બેંક કેશીયર સ્લીપ તૈયાર કરવી તથા બેંકમાં જમા કરાવવા. – બેંક સ્લીપ વાઉચર, કેશ રીશીપ્ટ વાઉચર, કેશ પેમેન્ટ વાઉચર તથા ઓવરઓલ રીપોર્ટ તૈયાર કરવાની કામગીરી. – બેંક–વાઉચરોનું રીકન્સીલેશનની કામગીરી કરવી. – આવક–જાવકની માહિતીની નોંધણી કરવી તથા ડે–બુક તથા કેશબુક તૈયાર કરવાની કામગીરી. – સીધા વેરા વ્યવસાય વેરા તથા જનરલ આવકના તથા ઓનલાઈન જમા થતી આવકોના રોજીંદા ભરણાં રિપોર્ટ તૈયાર કરાવી મુખ્ય હિસાબી શાખામાં જમા કરાવવાની કામગીરી. – હેડ કેશીયરની ગેરહાજરીમાં સેફ વોલ્ટને લગતી અસરકારક કામગીરી કરવી. – ઓડિટ ઓબ્જેકશનની કામગીરીમાં મદદ કરવી તથા હિસાબી વિભાગને લગતા પત્રવ્યવહારો તથા જવાબો તૈયાર કરાવવાની કામગીરી. - RTI ACT- 2005 હેઠળની અરજીઓની માહિતી/જવાબો તૈયાર કરાવવાની કામગીરી. – તાબા હેઠળના કર્મચારીઓની કામગીરીનું અસરકારક નિયંત્રણ.
(૧૫)	બીજી શ્રેણી કલાર્ક– સીનીયર કલાર્ક	– સ્ટોર વિભાગની કામગીરી, – રાઈટ ટુ ઈન્ફર્મેશન સેલને લગતી કામગીરી – ગુમાસ્તા વિભાગ / પ્રોફેશનલ ટેક્ષ ઉઘરાવવાની કામગીરી – રેકર્ડની કામગીરી પર દેખરેખ રાખવી, રેકર્ડ એ, બી, સી, ડી, વાઈઝ રેકર્ડ ગોઠવવો –જમીન મિલ્કત વિભાગ ધ્વારા ઝોન વિસ્તારમાં ડે. ઈજનેરશ્રીની સુચના મુજબ મહાનગરપાલિકાનાં સામાજિક સુવિધા આપવાનાં હેતુ માટે નડતરરૂપ ઝુંપડપટ્ટીનાં સર્વેની કામગીરી – ફર્સ્ટ ગ્રેડ કલાર્કની ગેરહાજરીમાં તેમને સોંપવામાં આવેલ કામગીરી.
(૧૬)	બીજી શ્રેણી કલાર્ક (મહેકમ વિભાગ) ત્રીજી શ્રેણી કલાર્ક (મહેકમ વિભાગ)	– નોર્થઝોન કક્ષાએ ખાતાકીય તપાસ અંગેની તમામ કાર્યવાહી. – કર્મચારી નોકરીમાં નવી નિમણૂંકથી નિવૃત / મરણ થાય ત્યારસુધીની મહેકમની તમામ કામગીરી. – પેન્શન તથા આશ્રિતને રહેમરાહે નોકરી આપવા અંગેની કાર્યવાહી. – મહેકમને લાગત ઓડિટ ઓબ્જેકશનનાં નિકાલની કામગીરી. – આકસ્મિક સંજોગોમાં કર્મચારીઓને પગાર (કેશમાં) ચૂકવવાની કામગીરી. –એસ્ટા.કલાર્કોની કામગીરી જેમ કે સાતમા પગારપંચના પત્રકો, એમ્પ્લોઈ ડિટેઈલ્સ, માસ્ટર ડેટા, બાયોમેટ્રીક સીસ્ટમ મુજબ હાજરી ડેટા, ઈન્ક્રીમેન્ટની કામગીરી, રજાના પગારના બીલો ઓનલાઈન બનાવવાની કામગીરી તેમજ આર.ટી.આઈ, એકાઉન્ટ વિભાગ, મધ્યસ્થ મહેકમ, ઓડીટ, ઈલેકશન જેવા વિભાગો દ્વારા આપવામાં આવતી વિવિધ કામગીરી

(૧૭)	ત્રીજી શ્રેણી કલાર્ક (એપેલેટ વિભાગ)	– એપેલેટ ખાતામાં આકારણી ખાતામાંથી આવેલ હરકત અરજીઓનું ઈનવર્ડ રજીસ્ટરમાં તથા નિકાલ થયેથી આઉટવર્ડ રજીસ્ટરમાં નોંધ કરવાની કામગીરી. – વિવિધ ખાતાઓ ધ્વારા મોકલાતી ટપાલોનું ઈનવર્ડ તેમજ અન્ય ખાતાઓમાં મોકલવામાં આવતી ટપાલોનું આઉટવર્ડ કરવાની કામગીરી. મહાનગરપાલિકાના વિવિધ અદાલતોમાં ચાલતા કેસોની દાવા રજીસ્ટરમાં નોંધણી તથા કોર્ટ કેસો ડેઈલી અપડેટ કરવા અંગેની કામગીરી. – એપેલેટ / કાયદા વિભાગમાં અભિપ્રાય માટે આવેલ ફાઈલોની કામગીરી. – એપેલેટ ખાતામાં આર.ટી.આઈથી માંગવામાં આવેલ માહિતી એકત્રીત કરવાની કામગીરી.
(૧૮)	ત્રીજી શ્રેણી કલાર્ક / વોર્ડ ઈન્સ્પેકટર / ફિલ્ડબુક કલાર્ક / રેકર્ડ વિભાગ – આકારણી	– જાહેર જનતા તરફથી આવતી અરજીઓ સ્વીકારી તેની પહોંચ આપવાની કામગીરી એટલે કે ઈનવર્ડ, આઉટવર્ડ એમ બંને પ્રકારની કામગીરી – જે તે ખાતામાંથી આવતા પત્રનો નિકાલ વિગેરે કામગીરી – ફિલ્ડબુક કલાર્કની તેમજ વોર્ડ ઈન્સ્પેકટરની કામગીરી – રેકર્ડની કામગીરી, સીવીક સેન્ટર કેશ કલેકશન, આવેલ અરજીઓ અંગે સ્થળ તપાસ કરી અરજીનો નિકાલ. – ઉપરોકત સમગ્ર કામગીરીઓને લગતી આનુસાંગિક પેપર વર્ક કામગીરી વગેરે. – હાલની ફરજ ઉપરાંત વખતોવખત સરકારશ્રી / ઉપરી અધિકારીશ્રી મળતી સુચના મુજબ તેમજ આકસ્મિક સંજોગોની પરિસ્થિતિમાં તમામ પ્રકારની ફરજ બજાવવામાં આવે છે.
(૧૯)	ત્રીજી શ્રેણી કલાર્ક વહિવટી વિભાગ	– ખાતા અધિકારીશ્રી ધ્વારા સોંપવામાં આવતી સ્ટેન્ડીંગ કમિતિ, જી.સંકલન, સી.કયુ., વહિવટી અહેવાલ સંકલન કરી જવાબ પાઠવવાનું કામ. – ડિઝાસ્ટર મેનેજમેન્ટ, પર્સનલ એડવાન્સના બીલો, ઝેરોક્ષના બીલ, નાગરીક અધિકાર પત્રકની કામગીરી, સુ.મ.પા.ની ડાયરીની કામગીરી, MP-MLAની મીટીંગ ફાઈલની કામગીરી. – આઉટવર્ડનાં રજીસ્ટરો નિભાવવાની જેમાં મુખ્ય કચેરીએ જતી ટપાલોનું આઉટવર્ડ, RTI ની ટપાલોનું આઉટવર્ડ, વર્કઓર્ડરનું આઉટવર્ડ, નોંધ / મેમો / કારણદર્શક નોટીશ / ચાર્જશીટ, CMO / P.G.Portal નું આઉટવર્ડ, મે.કમિશ્નરમાં જતી ફાઈલો તથા અગત્યના કાગળોનું આઉટવર્ડ, દરખાસ્તની ફાઈલો, COR તથા મેયરફંડની ફાઈલોનું આઉટવર્ડ કરવાની કામગીરી. – ખાતા અધિકારીશ્રી ધ્વારા સોંપવામાં આવતી કામગીરી. – મુખ્ય કચેરીથી આવતી ટપાલો ઈનવર્ડ કરી ડે.મ્યુ.કમિશ્નર / ઝોનલ ઓફિસર / આસી.મ્યુનિ.કમિશ્નર / નાયબ આરોગ્ય અધિકારી / આસી.જંતુનાશક અધિકારીઓની અગત્યની ટપાલો / ફાઈલો નોંધી લખેલ શેરા મુજબ જે તે અધિકારી / કર્મચારીને પહોંચતી કરવાની તથા સંસદ સભ્ય / ધારા સભ્ય / મ્યુ.સભ્યશ્રીઓની ટપાલો રજીસ્ટરમાં નોંધી ટપાલ બુકમાં લખી લાગત વિભાગને પહોંચતી કરવાની કામગીરી. – ઝોન વિસ્તારમાંથી જાહેર જનતા ધ્વારા કરવામાં આવતી ફરીયાદો / રજુઆતો નોંધી લાગત અધિકારી / કર્મચારીને પહોંચતી કરવાની તથા ડે.મ્યુનિ.કમિશ્નર / ઝોનલ અધિકારી / આસી.કમિશ્નર / પર્સોનેલ ઓફિસર / ડે.ઈજનેર / આસી./જુની. ઈજનેરશ્રીઓને લાગત ટપાલ નોંધીને પહોંચતી કરવાની કામગીરી. – સેકશન ઓફિસરશ્રી ધ્વારા સોંપવામાં આવતી તમામ કામગીરી.

(૨૦)	ત્રીજી શ્રેણી કલાર્ક એકાઉન્ટ વિભાગ	– નોર્થઝોન(કતારગામ) ઓફિસના સંલગ્ન તમામ વોર્ડ, સ્વીમીંગ પુલ, સુમન સ્કુલ, હેલ્થ સેન્ટરો અને ફાયર સ્ટેશનોમાંથી આવતી રોકડ જમા લેવાની કામગીરી. – સીધાવેરા–વ્યવસાયવેરા તથા અન્ય (જન્મ–મરણ, લગ્ન નોંધણી, આધારકાર્ડ, વગેરે..) કાઉન્ટરની રોકડ તથા ચેક જમા લેવાની કામગીરી. – ઉપરોકત બંને વિભાગની જનરલ વાઉચર અને બેંક રીસીપ્ટ વાઉચર તૈયાર કરવાની કામગીરી. – તમામ આવક તથા ખર્ચની નોંધ હિસાબી રજીસ્ટરોમાં રાખવાની કામગીરી. – જનરલ આવક, ડિપોઝીટ આવક તથા ડિપોઝીટ રીફંડ અને ખર્ચના રિકન્સીલેશનની કામગીરી. – બેંકમાં કેશ તેમજ ચેક જમા કરાવવામાં તથા સેઈફ વોલ્ટને લગતી કામગીરીમાં મદદ કરવી. – હિસાબી વિભાગમાં જમાં થતી ડિપોઝીટ તથા અભિપ્રાયને લગતી કામગીરી. – કેન્દ્ર સરકાર તથા રાજય સરકાર તરફથી મળતી ગ્રાંટના હિસાબ નિભાવવાની કામગીરી. –કેન્દ્ર સરકાર તથા રાજય સરકાર ધ્વારા મંજૂર કરવામાં આવેલ કામોના અભિપ્રાયને લગતી કામગીરી. – રિટર્ન ચેકને લગતી કામગીરી તથા બેંક રીકન્સીલેશનની કામગીરી. – ઓડિટ ઓબ્જેકશનની કામગીરીમાં મદદ કરવી. – રેવન્યુ તથા કેપીટલ ખર્ચના કામો, ઈલેકટ્રીક કંપનીના બીલ, સોસાયટી અનુદાનના બીલ, તથા અન્ય પ્રકારના રીફંડના બીલોની સંપૂર્ણ કરી, વાઉચર બનાવી,પેમેન્ટનું ચૂકવણું કરવા મુખ્ય એકાઉન્ટ વિભાગ પ્રતિ રવાના કરવાની કામગીરી. – જનરલ એડવાન્સ ખાતે થયેલ ખર્ચની રિકુપમેન્ટને લગતી કામગીરી. – ધારાસભ્ય ધ્વારા આપવામાં આવેલ ગ્રાંટ તેમજ તે પેટે થયેલ ખર્ચના રેકર્ડ રાખવાની કામગીરી. – રિવાઈઝ બજેટ તેમજ નવા નાણાકીય વર્ષના બજેટ તૈયાર કરવા ટેકનીકલ વિભાગ સાથે સંકલન કરી બજેટ તૈયાર કરવાની કામગીરી. – હિસાબી વિભાગમાં આવતા બીલો, એમ.બી. , પત્રવ્યવહારો વગેરેના ઈનવર્ડ તેમજ આઉટવર્ડની કામગીરી – SMC ના ઓડિટ વિભાગ ધ્વારા તેમજ લોકલ ફંડ ઓડિટ ધ્વારા કાઢવામાં આવતા ઓબ્જેકશનના રેકર્ડ રાખી ટેકનીકલ વિભાગ સાથે સંકલન કરવાની કામગીરી. – RTI ACT- 2005 હેઠળની અરજીઓના નિકાલની કામગીરી. – નાયબ હિસાબનીશ ધ્વારા સોંપવામાં આવતી એકાઉન્ટને લગતી તમામ પ્રકારની કામગીરી.
(૨૧)	ત્રીજી શ્રેણી કલાર્ક (ગુમાસ્તા વિભાગ)	– એસ્ટાબ્લીશમેન્ટને લગતી કામગીરી. – ઈનવર્ડ, આઉટવર્ડ, આર.ટી.આઈ. રજિસ્ટર નિભાવણીની કામગીરી. – ખાતામાં આવતી ઓનલાઈન ફરિયાદો/અરજીઓના જવાબો આપવાની કામગીરી. – દુકાનધારા નિરીક્ષકો દ્વારા દાખલ કરવામાં આવતી કોર્ટ ફરિયાદને લગતી કામગીરીનું રજિસ્ટર નિભાવવું. – દુકાનધારાનિરીક્ષકશ્રી તરફથી સોપવામાં આવતી કામગીરી.

		– ગુમાસ્તાધારાવિભાગ હેઠળ આવતું ઈ–પેમેન્ટનું ભરણું, ભરણા રજિસ્ટર તેમજ ઈ–પેમેન્ટનું હિસાબીવિભાગ સાથે રી–કન્સીલેશનની કામગીરી. – ખાતાની જરૂરિયાત મુજબના ફોર્મસ/બુક્સની પ્રિન્ટીંગ કરાવવાની કામગીરી. – આર.ટી.આઈ. હેઠળ માંગેલ માહિતીના નિકાલની કામગીરી. – કચેરીમાં મળતા પરિપત્ર/નોંધ દ્વારા સંલગ્ન માહિતી તૈયાર કરવાની કામગીરી. – કચેરીમાં રેકર્ડનું કેરેગરી વાઈઝ વર્ગીકરણ કરી તેની સાચવણી કરવી તેમજ નિયમ મુજબ રેકર્ડ નાશ કરવાની કામગીરી.
(૨૨)	ત્રીજી શ્રેણી કલાર્ક	– જાહેર જનતા તરફથી આવતી અરજીઓ સ્વીકારી તેની પહોંચ આપવાની કામગીરી એટલે કે ઈનવર્ડ, આઉટવર્ડ એમ બંને પ્રકારની કામગીરી, જે તે ખાતામાંથી આવતા પત્રનો નિકાલ વિગેરે કામગીરી, – ટેન્ડર કલાર્કની કામગીરી, – એસ્ટા. વિભાગની કામગીરી, – ફિલ્ડબુક કલાર્કની તેમજ વોર્ડ ઈન્સ્પેકટરની કામગીરી, – આર.ટી.આઈ, ઈન્કવાયરી, કોર્ટ મેટરને લગતી કામગીરી. – જન્મ–મરણ– લગ્ન નોંધણીની કામગીરી, રેકર્ડની કામગીરી સીવીક સેન્ટર કેશ કલેકશન, ટેનામેન્ટનાં સ્થળ પર હપ્તા વસુલાત, – દબાણ ખાતા ધ્વારા આવેલ લારીઓ વિગેરે સામગ્રીનો દબાણ ચાર્જ વસુલ લેવો. – જમીન મિલકત ખાતાને લગતી જેવી કે ટેનામેન્ટનાં સ્થળ પર હપ્તા વસુલાત, દબાણ ખાતા ધ્વારા લાવેલ લારીઓ વગેરે સામગ્રીઓનો દબાણ ચાર્જ વસુલવાનો, સમગ્ર ઝોન વિસ્તારમાં આવેલ ઝુપડપટ્ટીઓમાં સ્થળ પર ભાડા વસુલાત, શોપીંગ સેન્ટરમાં ભાડા વસુલાત, મંડપ ફી, ઈલેકટ્રીક સબ સ્ટેશન જમીન ભાડા, દુધ સહકારી મંડળીના ડેપોનાં જમીન ભાડા, ખાનગી સર્વીસ પ્રોવાઈડર કંપનીઓની લાઈન/કેબલના ભાડા, સુ.ડી. ટેલીફોનને ફાળવેલ જગ્યાનાં ભાડા, કોસાડ, અમરોલી, છાપરાભાઠા, ઉત્રાણ વિસ્તારમાં આવેલ કેબીન/મકાન સ્થળ પર ભાડા વસુલાત નોર્થઝોનમાં આવેલ સ્કુલ ભાડા, પે એન્ડ યુઝ ટોયલેટ ભાડા, હોર્કીંગ, અપંગ તથા વિધવાઓને ફાળવેલ જગ્યાના ભાડા વગેરે વસુલાતની કામગીરી, આવેલ અરજીઓ અંગે સ્થળ તપાસ અને નિકાલ તેમજ ઉપરોકત સમગ્ર કામગીરીઓને લગતી આનુસાંગિક પેપર વર્ક કામગીરી વગેરે.
(૨૩)	પટાવાળા (ગુમાસ્તા વિભાગ)	– બહાર ટપાલ સરકારી/અર્ધ–સરકારી તથા અન્યજગ્યાએ લાવવા–લઈ જવાની તથા ઓફિસની રોજીંદી કામગીરી. – દુકાનધારા નિરીક્ષકો તથા કલાર્ક દ્વારા સોપવામાં આવતી કામગીરી.
(૨૪)	પટાવાળા વહીવટી વિભાગ	– ઝોન કચેરી ધ્વારા સોંપવામાં આવતી ઓફિસ બહારની ટપાલોને અરજદારશ્રીનાં સૂચવેલ એડ્રેસ પર પહોંચાડવાની કામગીરી. –ઝોન કચેરીનાં વિવિધ ખાતાઓમાં ટપાલ, ફાઈલ, પત્રો, બાઈંડર લાવવા તેમજ લઈ જવાની કામગીરી. – શાસકપક્ષ કોમન રૂમ તેમજ વિરોધપક્ષનાં રૂમ માં પટાવાળા તરીકેની કામગીરી

(૨૫)	પટાવાળા (એપેલેટ વિભાગ)	– વિવિધ ખાતાઓમાં ટપાલ / ફાઈલ / પત્ર પહોંચાડવાની કામગીરી. – હરકત અરજીનાં કોલ લેટર તથા આખરી ચુકાદાના જવાબો અરજદારને પહોંચાડવાની કામગીરી. – સ્ટોર્સમાંથી સ્ટેશનરી તથા અન્ય ચીજ વસ્તુઓ લાવવાની કામગીરી. ઓફિસમાં સાફ–સફાઈ અંગેની કામગીરી. તમામ રીર્પોટો / પત્રોને ફાઈલ કરવાની કામગીરી.

સામાન્ય બાબત

સુરત મહાનગરપાલિકાનો સમગ્ર વહીવટ અને કામગીરી અલગ અલગ ખાતાઓમાં વહેંચાયેલ છે જેથી ખાતાવાર જે તે કર્મચારીઓને જે તે ખાતામાં ચાલતા કામ અનુસાર કામગીરી કરવાની રહે છે. પરંતુ સામાન્ય રીતે કર્મચારીઓ તેઓની કેડર અનુસાર કામગીરી સોંપવામાં આવે છે ત્રીજી શ્રેણીના કલાર્કને તેમની કેડરને અનુરૂપ કામગીરી તેમજ બીજી શ્રેણી કલાર્કને તેમની કેડરને અનુરૂપ કામગીરી સોંપવામાં આવે છે.

કલમ–૪(૧)(બી) (૩):– દેખરેખ અને જવાબદારીના માધ્યમ સહિત નિર્ણય લેવાની પ્રક્રિયામાં અનુસરવાની કાર્યરીતિઃ–

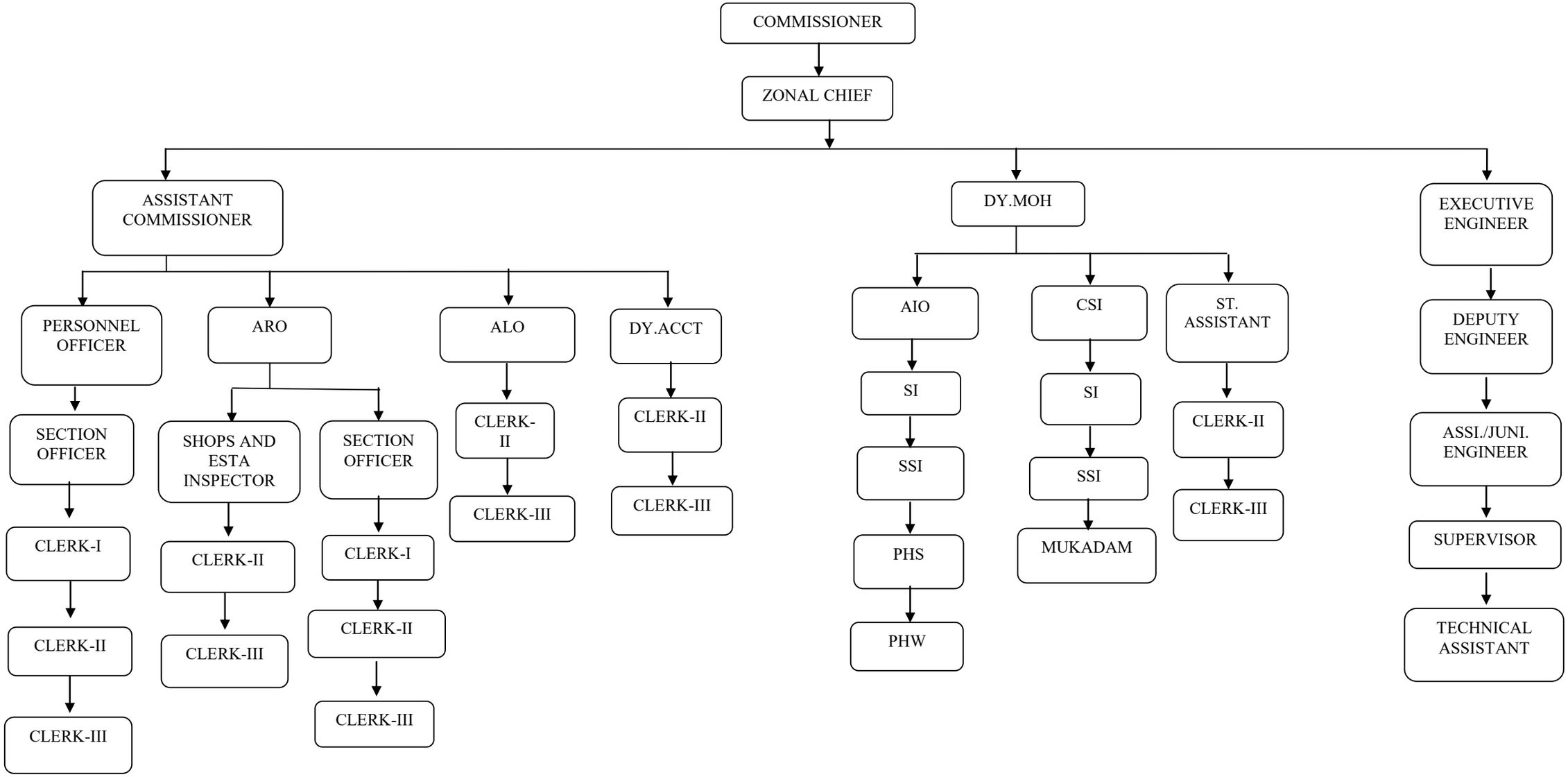

કલમ–૪(૧)(બી)(૪):– પોતાના કાર્યો બજાવવા માટે પોતે નકકી કરેલા ધોરણોઃ–

ઝોન કક્ષાએ નિયુકત થયેલ કર્મચારીઓને કોઈ પણ પ્રકારની ફરજો બજાવવા / કાર્યો કરવા કલમ– ૪ (૧) બી (૨) માં દર્શાવ્યા મુજબની કામગીરી કરવાની રહે છે.

નોર્થ ઝોન (કતારગામ) એપેલેટ વિભાગ

દરેક ઝોનમાં આસી. લો ઓફિસરોની નિમણુંક કરવામાં આવેલ છે. દરેક ઝોન/ ખાતામાં પેનલ એડવોકેટની નિમણુંક, ઝોન/ ખાતામાં ઉપસ્થિત થતાં કાનુની પ્રશ્નો, કોર્ટ કેસો વિગેરે અંગેનાં અભિપ્રાયોની જરૂર પડે તો કાયદા ખાતાના લો ઓફિસરશ્રીના અભિપ્રાય ઝોન/ ખાતા ધ્વારા ફાઈલ કાયદા ખાતાને મોકલવામાં આવે છે. હાઈકોર્ટ, સુપ્રિમ કોર્ટમાં ચાલતા કેસો અંગે જરૂરી વિચાર વિમર્શ કરવામાં આવતું હોય છે. તેમજ તે કોર્ટની ફી ના ધારા–ધોરણ અંગે કાયદા ખાતા ધ્વારા માર્ગદર્શન આપવામાં આવે છે.

નોર્થ ઝોન (કતારગામ) આકારણી અને વસુલાત વિભાગ

ધી જી.પી.એમ.સી. એકટ–૧૯૪૯ની કલમ–૧૨૭ અન્વયે ઝોન વિસ્તારની મિલ્કતો ઉપર વખતો–વખત નકકી કરાયેલા દરથી મિલ્કતવેરો વસલુવામાં આવે છે. તેમજ નવી મિલ્કતો દાખલ કરવાની કામગીરી, નામ ટ્રાન્સફર કરવાની કામગીરી, ભાડુત કમી તેમજ અન્ય અરજીઓનો નિકાલ કરવાની કામગીરી કરવામાં આવે છે તેમજ દર ચાર વર્ષે રીવીઝન કરવાની કામગીરી કરવામાં આવે છે.

સને ૨૦૨૪–૨૫ ના વર્ષ દરમ્યાન નોર્થ ઝોન (કતારગામ) માં મિલ્કત વેરાની વસુલાત રૂા.૨૧૩.૩૪ (કરોડ) કરવામાં આવેલ. તેમજ સદર વર્ષ દરમ્યાન મિલ્કતમાં નામ ટ્રાન્સફર કરવાની ૧૪,૬૨૧ અરજીઓનો નિકાલ કરવામાં આવેલ છે. આકારણીની ૬૮૮૪ અરજીનો નિકાલ કરવામાં આવેલ છે. તેમજ અન્ય અરજી ૩૦૩૪ નો નિકાલ કરવામાં આવેલ છે.

નોર્થ ઝોન (કતારગામ) જન્મ–મરણ–લગ્ન વિભાગ

❖ જન્મ–મરણ નોંધણી અધિનિયમ–૧૯૬૯ અને ગુજરાત જન્મ–મરણ નોંધણી નિયમો–૨૦૦૪ અનુસાર જન્મ તેમજ મરણ નોંધણીની કામગીરી

(૧) જન્મ–મરણ તેમજ મૃત જન્મ બનાવની તારીખથી તેમજ મૃત જન્મ નોંધણી અંગેની વિગતઃ ૨૧ દિવસ સુધી વિના મુલ્યે નોંધવામાં આવે છે. દરેક નાગરિક સુવિધા કેન્દ્રો પર જન્મ–મરણના દાખલા આપવાની સુવિધા ઉપલબ્ધ છે.

(૨) ૨૧ દિવસની ઉપરના પરંતુ ૩૦ દિવસની અંદરના જન્મ–મરણ તેમજ મૃત જન્મ રૂપિયા ૨(બે) વિલંબીત નોંધણી ફી લઈને નોંધવામાં આવે છે.

(૩) ૩૦ દિવસની ઉપરના પરંતુ એક વર્ષ સુધીના નહી નોંધાયેલા જન્મ–મરણ તેમજ મૃત જન્મ રૂપિયા ૫ (પાંચ) વિલંબીત નોંધણી ફી લઈને નોંધવામાં આવે છે. આવા જન્મ–મરણ તેમજ મૃત જન્મ નોંધવવા એકઝીકયુટીવ મેજીસ્ટ્રેટ / નોટરી પબ્લીક સમક્ષ કરેલ એફીડેવીટ રજુ કરવાની રહેશે.

(૪) એક વર્ષની ઉપરના નહી નોંધાયેલા જન્મ–મરણ તેમજ મૃત જન્મ રૂપિયા ૧૦(દશ) વિલંબીત નોંધણી ફી લઈને નોંધવામાં આવે છે. આવા જન્મ–મરણ તેમજ મૃત જન્મ નોંધાવવા જયુડીશયલ મેજીસ્ટ્રેટ (ફર્સ્ટકલાસ) / સબ ડીવીઝનલ મેજીસ્ટ્રેટનું હુકમનામું રજુ કરવાનું રહેશે.

(૫) નોંધાયેલા જન્મ–મરણનાં આધારે પ્રથમ નકલ એક વર્ષ સુધી વિના મુલ્યે આપવામાં આવે છે.

(૬) જન્મ–મરણની વધારાની નકલો મેળવવા નિયત કરેલ પ્રફોર્મામાં અરજી કરવાની રહેશે તેમજ અરજી પત્રક ઉપર ૨૦ પૈસાની કોર્ટ ફી સ્ટેમ્પ લગાવવાની રહેશે.

(૭) નકલ દીઠ નકલ ફી રૂપિયા ૫/–(પાંચ) તથા વહીવટી ચાર્જ રૂપિયા ૧૫/–(પંદર) ભર્યેથી એક જ અરજી ફોર્મ પર એકથી વધુ પરંતુ ૧૦(દશ) નકલથી વધુ નહિ તે રીતે નકલ આપવામાં આવે છે.

(૮) જો આપેલ અરજીના આધારે કોઈ કિસ્સામાં જન્મ–મરણની નોંધ રજીસ્ટરમાં શોધાઈ કર્યા પછી મળશે નહિં તો તેવા કિસ્સામાં બનાવના સ્થળ અને તારીખના ચોકકસ પુરાવા મેળવીને અપ્રાપ્ય પ્રમાણપત્ર આપવામાં આવશે.

(૯) નોંધાયેલા જન્મની નોંધમાં બાળકનું નામ એક વર્ષ સુધી વિના મુલ્યે દાખલ કરી આપવામાં આવશે. જન્મની નોંધણી તારીખથી એક વર્ષની ઉપરના પરંતુ ૧૫ (પંદર) વર્ષ સુધી નોંધાયેલા જન્મની નોંધમાં બાળકનું નામ રૂપિયા ૫/– (પાંચ) વિલંબીત નામ નોંધણી ફી લઈ દાખલ કરી આપવામાં આવે છે.

(૧૦) હાલમાં પ્રવર્તમાન સ્થિતિએ જે કિસ્સામાં જન્મ નોંધણી થઈ ગઈ હોય પરંતુ બાળકનું નામ નોંધણી કરાવવાનું રહી ગયું હોય તેવા તમામ કિસ્સામાં મુખ્ય રજીસ્ટ્રાર જન્મ–મરણ અને આરોગ્ય કમિશ્નર, ગુજરાત સરકારના અર્ધ–સરકારી પત્ર નં.એસ.બી.એચ.આઈ./ બી.એન્ડ ડી.એકટ/૬૦૯/જે.એમ./ વી.એસ./૨૦૦૪, તા.૦૫/૦૩/૦૪ ના ફેકસ મુજબ.જાહેરનામું બહાર પાડયાની તારીખથી લેઈટ ફી રૂપિયા ૫/– (પાંચ) ભરીને ૧૫ વર્ષ સુધીમાં નામની નોંધણી થઈ શકશે.

(૧૧) ગુ.બ.ડે.રજી.રૂલ્સ (સુધારા) ૨૦૦૪ નાં નિયમ નં.૧૧(૪) અન્વયે નોંધાયેલા જન્મ–મરણની નોંધમાં બે શખ્શોએ એકઝીકયુટીવ મેજીસ્ટ્રેટ / નોટરી પબ્લીક સમક્ષ કરેલ સોંગદનામાના આધારે સુધારો કે વધારો જરૂરી પુરાવા લઈ કરી આપવામાં આવે છે. પરંતુ જો જન્મ–મરણની નોંધમાં કલેરીકલ ભુલ થયેલી માલુમ પડે અથવા લાગત હોસ્પિટલ ઓથોરીટી થયેલ ભુલ બદલ એકરાર કરે તો અરજદાર પાસે માત્ર અરજી લઈ સુધારો વધારો કરી આપવામાં આવે છે.

(૧૨) જન્મ–મરણની નોંધણી માટે નિયત કરેલ પ્રફોર્મામાં સ્પષ્ટ, સુવાચ્ય તથા પુરતી માહિતી આપવાની રહેશે.

(૧૩) જન્મ રજીસ્ટરમાં બાળકનું નામ લખાઈ ગયા બાદ તેમાં કોઈ પણ જાતનો સુધારો થઈ શકતો નથી. તેમજ નોંધની બાજુમાં ઉર્ફે લખી અન્ય નામ લખી શકાતું નથી.

(૧૪) શાળા છોડયાના પ્રમાણપત્ર કે અન્ય કોઈ જાતના પત્રના આધારે જન્મ તારીખમાં સુધારો થઈ શકતો નથી.

(૧૫) મૃત્યુ વખતે મરનાર વ્યકિતનું નામ ચોક્કસ જ હોય છે. જેથી તેમાં ફેરફારને અવકાશ રહેતો નથી. જેથી મરણ બાદ મરનારનાં નામમાં ઉર્ફે કરી બીજું નામ દાખલ કરી શકાતુ નથી. નોંધણી વખતે મરનારનું નામ જે વ્યવહારમાં ચાલતુ હોય તે જ લખવાનું રહેશે. મરનારનું નામ એક વખત લખાઈ ગયા પછી તેમા ફેરફાર થઈ શકતો નથી.

જન્મ કે મરણની નોંધમાં કારકુનની અથવા ઔપચારીક ભૂલ એટલે કે બેધ્યાન / ટાઈપોગ્રાફીકલ ભૂલ જણાય તો રજીસ્ટ્રારને આ બાબતે સંતોષકારક વ્યવહારમાં ચાલી આવેલ પુરાવાઓ તેમજ વ્યકિતની ઓળખ આધારીત ભૂલના પ્રકાર અને કેસની હકીકતો જણાવતી બે પ્રતિષ્ઠિત વ્યકિતઓએ કરેલ એકરાર રજુ કર્યેથી અધિનિયમની કલમ ૧૫ હેઠળ ઠરાવેલી રીતે નોંધ સુધારી શકશે.

(૧૬) સરકારશ્રી ધ્વારા અમલમાં મુકવામાં આવેલ "ધી ગુજરાત મેરેજ રજીસ્ટ્રેશ એકટ–૨૦૦૬" નો ૧ જાન્યુઆરી–૨૦૦૮ થી અમલ કરવામાં આવેલ છે, તે મુજબ સુરત મહાનગરપાલિકા વિસ્તારમાં થતા લગ્નની નોંધણી લગ્ન સ્થળને ધ્યાને લઈ જે તે ઝોનમાં આવેલ જન્મ–મરણની કચેરીમાં અરજદારો ધ્વારા રજુ કરેલ પુરાવાઓને આધારે કરવામાં આવે છે અને તે અંગેના પ્રમાણપત્ર જે તે ઝોનમાં નાયબ આરોગ્ય અધિકારીશ્રી મારફતે આપવામાં આવે છે.

- લગ્ન–નોંધણી માટે નિયત નમુનામાં પક્ષકારોએ લગ્ન નોંધણી યાદી જરૂરી પુરાવા તથા ફી સાથે બે નકલમાં, લગ્નનું સ્થળ જે વિસ્તારમાં હોય તે વિસ્તારના રજીસ્ટ્રારને પહોંચાડવાની રહેશે.
- લગ્ન–નોંધણી માટે નીચેના દસ્તાવેજો સામેલ કરવાનો રહેશે.
  - — અરજી (એક નકલમાં)
  - — લગ્ન નોંધણી યાદી સંપૂર્ણપણે ભરીને સંબંધિતોની સહી સાથે બે નકલમાં
  - — લગ્ન નોંધણી યાદીની દરેક નકલ ઉપર મુંબઈ સ્ટેમ્પ અધિનિયમની જોગવાઈ મુજબ રૂા.૨૦૦/– નો એગ્રીમેન્ટ સ્ટેમ્પ લગાવવાનો રહેશે.
  - — બન્ને પક્ષકારો તથા સાક્ષીઓની ઓળખના પુરાવા (નીચેના પૈકી કોઈ એક)
    (૧) આધાર કાર્ડ (૨) ઈલેકશન કાર્ડ (૩) પાસપોર્ટ (૪) નોકરીએ રાખનારે આપેલ ઓળખપત્ર.
  - — પક્ષકારોની ઉંમરના પુરાવા તરીકે જન્મ પ્રમાણપત્ર અથવા શાળા છોડયાનું પ્રમાણપત્ર.

- લગ્ન–નોંધણી માટે નિર્ધારિત ફી

૧.	લગ્ન નોંધણીની યાદી લગ્નના ૩૦ દિવસમાં રજુ થઈ હોય તો	રૂા. ૫.૦૦
૨.	૩૦ દિવસ બાદ પરંતુ ૩ માસ સુધી	રૂા. ૧૫.૦૦
૩.	લગ્નની તારીખથી ૩ માસ બાદ	રૂા. ૨૫.૦૦

- પક્ષકારો અને સાક્ષીઓની ઓળખની ચકાસણી બાદ લગ્ન નોંધણી રજીસ્ટ્રાર લગ્ન નોંધણી કરશે.
- લગ્ન નોંધણી રજીસ્ટ્રાર તેઓને રજુ થયેલ વિગતોથી સંતોષ ન થાય તો લગ્ન નોંધણી નકારી શકે છે.
- લગ્ન નોંધણી નકારણી હુકમ સામે રૂા. ૧૦૦ ની ફી સાથે રજીસ્ટ્રાર જનરલને એક માસમાં અપીલ થઈ શકે છે.
- પક્ષકારો સ્વયં લગ્ન નોંધણી યાદી લગ્ન નોંધણી રજીસ્ટ્રારને અને અપીલ અરજી રજીસ્ટ્રાર જનરલને મોકલી શકે છે.
- લગ્ન નોંધણી માટેના જરૂરી ફોર્મ લગ્ન નોંધણી રજીસ્ટ્રાર પાસેથી વિનામુલ્યે મળી રહેશે.

નોર્થ ઝોન (કતારગામ) વી.બી.ડી.સી. વિભાગ

નેશનલ ગાઈડ લાઈન મુજબ વાહક જનિત રોગ નિયંત્રણ/અટકાયતની કામગીરી, ફાઈલેરીયા–મેલેરીયા જેવા રોગ નિયંત્રણ / અટકાયવવા માટે લોકજાગૃતિ લાવવા અભિયાન ચલાવવાની કામગીરી.

નોર્થ ઝોન (કતારગામ) ગુમાસ્તા વિભાગ

ગુજરાતના દુકાનો અને સંસ્થાઓ (રોજગારનિયમન અને સેવાની શરતો) અધિનિયમ, ૨૦૧૯ હેઠળ સંસ્થાની નોંધણીને લગતી કામગીરી

:: ૧૦ થી ઓછા કર્મચારી ધરાવતી સંસ્થા ::

ક્રમ	**કામગીરી**	**ફોર્મનું મથાળું**	**નોંધણીના પ્રકાર**		**નોંધણી ફી રૂપિયા**	**અરજી સાથે રજુ કરવાના પુરાવાઓ**
૧	સંસ્થાની નોંધણી	નમુનો 'ડી'	દુકાન	**S**	––	(૧) સીસ્ટમ જનરેટ ફોર્મ–ડી (અંગ્રેજી અને ગુજરાતી ભાષા સાથે) (૨) સંસ્થાની ધંધાવાળી જગ્યાનું વેરાબીલ (૩) સંસ્થાનો બહારના બોર્ડનો ફોટો અને અંદરનો બ્લેકબોર્ડ સાથેનો ફોટો (૪) સંસ્થાના માલિકનો ફોટો અને આઈ.ડી.પ્રૂફ * તમામ પુરાવા સ્વ–પ્રમાણિત અપલોડ કરવાના રહેશે. * અધિનિયમનીકલમ–૭(૧) મુજબ દુકાનધારા નિરીક્ષકને ઓનલાઈન અરજી સાથે લાગત પુરાવાઓ અપલોડ કર્યેથી, તેમાં જણાવેલી વિગતોની ખરાપણા બાબત ખાતરી થયેથી, સંસ્થાની નોંધણી કરવામાં આવશે.
			વ્યાપારી સંસ્થા	**C**	––	
			રહેવાની જગ્યા/ હોટલ	**RH**	––	
			રેસ્ટોરંટ અને ભોજનગૃહો	**RE**	––	
			થીયેટર/સિનેમાઘર/ મનોરંજનને લગતું સ્થળ	**T**	––	

:: ૧૦ કે તેથી વધુ કર્મચારી ધરાવતી સંસ્થા ::

ક્રમ	**કામગીરી**	**ફોર્મનું મથાળું**	**નોંધણીના પ્રકાર**		**નોંધણી ફી રૂપિયા**	**અરજી સાથે રજુ કરવાના પુરાવાઓ**
૧	સંસ્થાની નોંધણી	નમુનો 'એ'	દુકાન	**S**	૫૦૦/–	(૧) સીસ્ટમ જનરેટ ફોર્મ–એ (અંગ્રેજી અને ગુજરાતી ભાષા સાથે) (૨) સંસ્થાની ધંધાવાળી જગ્યાનું વેરાબીલ (૩)સંસ્થા શરૂ કર્યા બાબતના ખરીદ–વેચાણ બીલ (૪) મિલકતની માલિકીના પુરાવા વેરાબીલ/ કબજારસીદ /વેચાણ દસ્તાવેજ / મિલકત ભાડાની હોય તો ભાડાકરાર/ એફિડેવિટ/ સંમતિપત્રક
			વ્યાપારી સંસ્થા	**C**	૫૦૦/–	
			રહેવાની જગ્યા/ હોટલ	**RH**	૨૫૦૦/–	
			રેસ્ટોરંટ અને ભોજનગૃહો	**RE**	૧૦૦૦/–	
			થીયેટર/સિનેમાઘર/ મનોરંજનને લગતું સ્થળ	**T**	૫૦૦૦/–	

						(૫) ભાગીદારી પેઢી હોય તો ભાગીદારી કરાર અને પેઢીનું પાનકાર્ડ (૬) સહકારી મંડળી હોય તો રજિસ્ટ્રારનું નોંધણી પ્રમાણપત્ર, બંધારણની નકલ અને કમિટી સભ્યોના ઠરાવની નકલ (૭) લીમીટેડ કે પ્રા.લિ. કંપની હોય તો મેમોરેન્ડમ ઓફ એસોસીએશન, આર્ટીકલ ઓફ એસોસીએશન, ઈન કોર્પોરેશન સર્ટીફીકેટ, કંપનીનું પાનકાર્ડ, ડીરેકટરમાં ફેરફાર હોય તો ફોર્મ–૩૨ ની નકલ, હાલના ડીરેકટરના નામ–સરનામાં અને ઉંમરની યાદીની વિગત, કામકાજ શરૂ કર્યાના ઠરાવની નકલ, ઓથોરાઈઝ વ્યકિતનું આઈ.ડી.પ્રૂફ અને ઓથોરીટી લેટર. (૮) સંસ્થાનો બહારના બોર્ડનો ફોટો અને અંદરનો બ્લેકબોર્ડ સાથેનો ફોટો (૯) સંસ્થાના માલિકનો ફોટો અને આઈ.ડી.પ્રૂફ * તમામ પુરાવા સ્વ–પ્રમાણિત અપલોડ કરવાના રહેશે. * અધિનિયમની કલમ–૬(૧) મુજબ દુકાનધારા નિરીક્ષકને ઓનલાઈન અરજી સાથે લાગત પુરાવાઓ અપલોડ કર્યેથી, તેમાં જણાવેલી વિગતોની ખરાપણા બાબત ખાતરી થયેથી, સંસ્થાની નોંધણી કરવામાં આવશે.
૨	સંસ્થાનું નામ/સરનામું/ કામકાજનાં પ્રકારમાં ફેરફાર	નમુનો 'જી'	દુકાન	S	૫૦૦/–	* જે પ્રકારના ફેરફાર કરવાનો હોય તેની ઓનલાઈન અરજી સાથે લાગત પુરાવાઓ અપલોડ કર્યેથી, તેમાં જણાવેલી વિગતોની ખરાપણા બાબત ખાતરી થયેથી, જે તે પ્રકારનો ફેરફાર કરવામાં આવશે.
			વ્યાપારી સંસ્થા	C	૫૦૦/–	
			રહેવાની જગ્યા/ હોટલ	R H	૨૫૦૦/–	
			રેસ્ટોરંટ અને ભોજનગૃહો	R E	૧૦૦૦/–	
			થીયેટર/સિનેમાઘર/ મનોરંજનને લગતું સ્થળ	T	૫૦૦૦/–	

કલમ–૪ (૧) (બી) (૫) :– કાર્યો બજાવવા માટે અથવા નિયંત્રણ હેઠળના અથવા કર્મચારીઓ દ્વારા ઉપયોગમાં લેવાતા નિયમો, વિનિયમો, સુચનાઓ, નિયમ સંગ્રહો અને રેકર્ડ :–

મહાનગરપાલિકાની સમગ્ર કામગીરી સને ૧૯૪૯ નાં મુંબઈ પ્રાંતીય મહાનગરપાલિકાઓનાં અધિનિયમમાં નિર્દિષ્ટ જોગવાઈઓ અનુસાર હાથ ધરવામાં આવે છે અને તે સિવાય સુરત મહાનગરપાલિકાને ગુજરાત રાજય સેવાના નિયમો, શોપ એન્ડ એસ્ટાબ્લીશમેન્ટ એકટ, મીનીમમ વેજીસ એકટ, પેમેન્ટ ઓફ વેજીસ એકટ વિગેરે કાયદાઓ અનુસાર દફતરોની નિભાવણી કરવામાં આવે છે. આ બાબતે વધુ વિગતોની જાણકારી સુરત મહાનગરપાલિકાની વેબસાઈટ **www.suratmunicipal.gov.in** પર ઉપલબ્ધ છે.

–: <u>કાર્યો કરવા માટેનાં નિયમો, વિનિયમો, સૂચનાઓ અને નિયમ સંગ્રહ</u> :–

– જી.પી.એમ.સી.એકટની જોગવાઈઓ મુજબ.

કલમ–૪(૧)(બી) (૬): નિયંત્રણ હેઠળ હોય તેવા દસ્તાવેજોના વર્ગનું પત્રકઃ–

પોતાની પાસે અથવા પોતાના નિયંત્રણ હેઠળનું દફતરની વિગતો નીચે મુજબ મુકવામાં આવેલ છે.

(૧) રેકર્ડ રૂલ્સ પૈકીનાં તારવણી કરેલ કેટેગરી વાઈસ મહેકમ વિભાગને લાગત રૂલ્સ :–

ક્રમ	વિગત	કેટેગરી (રાખવા જોગ વર્ષ)
૧	(૧૧) સરકારશ્રીનાં ઠરાવો જેવા કે મ્યુનિ. ઈલેકશનને લગતા ઓર્ડર, ઠરાવ, રૂલ્સ રેગ્યુલેશન, સ્ટેન્ડીંગ ઓર્ડર	**(A)** કાયમી રાખવા
૨	(૧૨)અગત્યનાં કાયમી વહીવટી પરિપત્રો, સ્થાયી આદેશો	
૩	(૧૭) ડી. પી. ઓર્ડર	
૪	(૨૫) જે તે પગારધોરણમાં નવી જગ્યાઓ ઉપસ્થિત કર્યા બાબતની તેમજ જગ્યાની મુદ્દત લંબાવવા બાબતની અને રદ્દ કરાયેલ જગ્યાઓ અંગેની ફાઈલો	
૫	(૨૮) કર્મચારીઓને મળતા ભથ્થાં જેવા કે મોંઘવારી ભથ્થું, ઘરભાડા ભથ્થું તેમજ જગ્યાઓ સાથે જોડાયેલ સ્પે. એલા.ની ફાઈલો	
૬	(૩૧) આઈ. ટી. એવોર્ડને લગતી ફાઈલો	
૭	(૮૯) ખ હ મ કેટેગરીનાં નાશ કરવા જોગ કાગળોની મંજુરી તથા તેનુ લીસ્ટ	
૮	(૧૦) સર્વિસ બુક	**(B)** ૩૫ વર્ષ રાખવા જોગ
૯	(૧) બીલની ચૂકવણી કર્યા અંગેનું રજીસ્ટર	**(C)** ૧૦ વર્ષ રાખવા જોગ
૧૦	(૪) પગાર અંગેના બીલો તથા એકવીટન્સ રોલ	
૧૧	(૫) ગેરહાજરી બાબતનું પત્રક	
૧૨	(૧૦)કર્મચારીઓનાં લેબર ડીસ્પ્યુટ, આઈ.ટી. કેસ સંદર્ભનાં પેપર્સ	
૧૩	(૯) ટ્રાન્સફર એન્ટ્રી	**(D)** ૫ વર્ષ રાખવા જોગ
૧૪	(૩૭) પેન્શન રજીસ્ટર	
૧૫	(૫૩) માસ્ટર રોલ	
૧૬	(૬૨) ઈનવર્ડ/આઉટવર્ડ રજીસ્ટર	
૧૭	(૬૩) શીડયુલ પોસ્ટ, નિમણૂંક, પોસ્ટીંગ, ટ્રાન્સ્ફર, બઢતી ઓર્ડર, લીવ પેપર્સ, સ્વીકારેલ અન્ય ખાતાની ફરજ, ડેપ્યુટેશન સ્પે. ટ્રેનીંગ, ડીસમીસ, અયોગ્યતા, વયનિવૃત્ત, છુટા થયા બાબતનાં, નીચલી પાયરી ઉપર ઉતારી મુકવા બાબતનાં, ચેતવણી અને દંડ કર્યા બાબતનાં તેમજ ખતાકીય તપાસનાં પેપર્સ	
૧૮	(૬૪) પેન્શન ગ્રેજયુઈટીની સંમતિ આપતા પેપર્સ	
૧૯	(૬૫) હંગામી અને કામચલાઉ કર્મચારીઓનાં પેપર્સ	
૨૦	(૬૯) હાલનાં પગારધોરણ અને સીનીયોરીટી મુજબ તૈયાર કરેલ કર્મચારીઓનું લીસ્ટ	
૨૧	(૭૦) કર્મચારીઓ પાસેની વસુલાત બાબત : પુરેપુરી થયેલ વસુલાત અંગેની સેવાપોથીમાં નોંધ કરવા બાબત.	
૨૨	(૭૯) પરચૂરણ પત્રવ્યવહારની વિગત રાખવાનુ રજીસ્ટર.	
૨૩	(૮૧) મ્યુનિ. એકટ, નિયમ, વિનિયમમાં થયેલ ગુના બાબતેની ફરીયાદને લાગત પત્રવ્યવહાર	
૨૪	(૧૮) પટાવાળાની ટપાલ બુક	**(E)** ૨ વર્ષ અથવા ઓડીટ થયેલ (જે પહેલુ હોય તે)
૨૫	(૧૯) મ્યુનિ. સર્વિસમાંથી આપેલ રાજીનામા અંગેનાં પેપર્સ	
૨૬	(૨૨) કાયમી કર્મચારીઓનું મસ્ટર અને સમયપત્રક	
૨૭	(૨૩) મ્યુનિ. રેકર્ડનો ઉતારો મેળવવા અંગેની અરજી.	
૨૮	(૪૬)પેન્શન મેળવતા કર્મચારીઓનું રજીસ્ટર	

(૨) રેકર્ડ રૂલ્સ પૈકીનાં તારવણી કરેલ કેટેગરી વાઈસ એપેલેટ વિભાગને લાગત રૂલ્સ :–

અનુ નં.	વિગત	કેટેગરી	રીમાર્કસ
૧	દાવા રજીસ્ટર	A	કાયમી રેકર્ડ
૨	આર.ટી.આઈ રજીસ્ટર	A	કાયમી રેકર્ડ
૩	હરકત અરજી ઈનવર્ડ રજીસ્ટર	A	કાયમી રેકર્ડ
૪	હરકત અરજી ચુકાદા રજીસ્ટર	A	કાયમી રેકર્ડ
૫	ઈનવર્ડ તથા આઉટવર્ડ રજીસ્ટર – જનરલ	A	કાયમી રેકર્ડ
૬	ટપાલબુક	C	૧૦ (દસ) વર્ષ

(૩) રેકર્ડ રૂલ્સ પૈકીનાં તારવણી કરેલ કેટેગરી વાઈસ આર.ટી.આઈ સેલને લાગત રૂલ્સ :–

ક્રમ	વિગત	કેટેગરી (રાખવા જોગ વર્ષ)
૧	આર.ટી.આઈ.એકટ હેઠળ આવતી અરજીઓનુ રજીસ્ટર	**(A)** કાયમી રાખવા
૨	આર.ટી.આઈ.એકટ કલમ ૧૯(૧) હેઠળ નાગરીકો તરફથી કરવામાં આવતી પ્રથમ અપીલ અરજીઓનુ રજીસ્ટર.	
૩	પ્રથમ અપીલ અરજીઓની ફાઈલો.	
૪	ગુજરાત માહિતી આયોગમાં નાગરીકો તરફથી કરવામાં આવતી બીજી અપીલોની ફાઈલો.	
૫	ટપાલ બુકો	
આર.ટી.આઈ.સેલ દ્વારા પ્રોએકટીવ ડીસ્કલોઝરની ફાઈલ અને ઠરાવો / હુકમો / પરીપત્રો / નોંધ વગેરે નીતિ વિષયક ફાઈલ.		

(૪) રેકર્ડ રૂલ્સ પૈકીનાં તારવણી કરેલ કેટેગરી વાઈસ એકાઉન્ટ વિભાગને લાગત રૂલ્સ :–

ક્રમ	વિગત	કેટેગરી (રાખવા જોગ વર્ષ)
૧	રેવન્યુ ખર્ચ રજીસ્ટર	C - ૧૦ વર્ષ
૨	કેપીટલ ખર્ચ રજીસ્ટર	C - ૧૦ વર્ષ
૩	જનરલ એડવાન્સ રજીસ્ટર	C - ૧૦ વર્ષ
૪	કેપીટલ અને રેવન્યુ ખર્ચ ઓવાઉચર .સી.	C - ૧૦ વર્ષ
૫	કેશીયર રોજમેળ	D - ૦૫ વર્ષ
૬	કેશીયર કેશબુક	D - ૦૫ વર્ષ
૭	જનરલ ભરણાં રજીસ્ટર	B - 30 વર્ષ
૮	જનરલ લેજર બુક	B - 30 વર્ષ
૯	રોજિંદા બેલેન્સનો રીપોર્ટ	E- ૦૨વર્ષ
૧૦	ડિપોઝિટ લેજર બુક	A - કાયમી
૧૧	અભિપ્રાય આઉટવર્ડ રજીસ્ટર	D - ૦૫ વર્ષ
૧૨	કેન્સલ રીટર્ન/ચેક નોંધણીઆઉટવર્ડ રજીસ્ટર/	D - ૦૫ વર્ષ
૧૩	બેન્ક રીકંશીલેશન રીપોર્ટ	D - ૦૫ વર્ષ
૧૪	બેન્ક સ્લીપફોઈલ બુક-ચેક કાઉન્ટર/	D - ૦૫ વર્ષ
૧૫	ખાતાને લગતા વહીવટી પેપરો	D - ૦૫ વર્ષ
૧૬	આઉટ વર્ડ રજીસ્ટર	D - ૦૫ વર્ષ
૧૭	હાજરી પત્રક	E – ૦૨ વર્ષ અથવા ઓડિટ સુધી
૧૮	ટપાલ બુક (પટાવાળા)	E - ૦૨ વર્ષ

(૫) રેકર્ડ રૂલ્સ પૈકીનાં તારવણી કરેલ કેટેગરી વાઈસ આરોગ્ય વિભાગને લાગત રૂલ્સ :–

ક્રમ	વિગત	કેટેગરી (રાખવા જોગ વર્ષ)
૧	આઉટ વર્ડ રજીસ્ટર	**(B)** ૩૫ વર્ષ રાખવા જોગ
૨	ઈનવર્ડ રજીસ્ટર	
૩	મેયરફંડ રજીસ્ટર	
૪	અનુદાન સોસાયટી	
૫	મેન્યુઅલ રસીદબુક	
૬	ટ્રેકટર / નાઈટ સ્કેપીંગ – બ્રશીંગ કોન્ટ્રાકટરની ફાઈલો (ચુકવાયેલ બીલ તથા ચુકવવાના બાકી બીલ)	**(C)** ૧૦ વર્ષ રાખવા જોગ
૭	ટપાલ બુક	
૮	ના.આ.અધિકારીશ્રીને ફાળવેલ ગાડીઓની લોગબુક	**(D)** ૦૫ વર્ષ રાખવા જોગ
૯	આર.ટી.આઈ.રજીસ્ટર (વર્ષ ૨૦૧૫ થી રનીંગ વર્ષ)	
૧૦	એમ.બી. (મેજરમેન્ટ બુક)	

(૬) રેકર્ડ રૂલ્સ પૈકીનાં તારવણી કરેલ કેટેગરી વાઈસ વહીવટી વિભાગને લાગત રૂલ્સ :–

ઈનવર્ડ રજીસ્ટરની યાદી

અ.નં.	વિગત (ઈનવર્ડ રજીસ્ટર)	કેટેગરી (રાખવાજોગ વર્ષ)
૧	જનરલ ઈનવર્ડ રજીસ્ટર (મુખ્ય કચેરીથી આવતી ટપાલ)	(D) ૦૫ વર્ષ રાખવા જોગ
૨	મધ્યસ્થ કચેરીથી આવતી ટપાલોનું ઈનવર્ડ રજીસ્ટર	
૩	મેયરશ્રી માંથી આવતી ટપાલોનું ઈનવર્ડ રજીસ્ટર	
૪	મ્યુ.સભ્યશ્રીની આવતી ટપાલોનું ઈનવર્ડ રજીસ્ટર	
૫	સી.કયુ. / સી.એન. / જી.સંકલનની ઈનવર્ડ રજીસ્ટર	
૬	બહારથી આવતી ટપાલો / અરજીઓનું જનરલ ઈનવર્ડ રજીસ્ટર	
૭	વિવિધ સમિતિનાં થયેલ ઠરાવોનું રજીસ્ટર	
૮	વિજીલન્સ માંથી આવતી ટપાલોનું ઈનવર્ડ રજીસ્ટર	
૯	શહેરી વિકાસ અને શહેરી ગૃહ નિર્માણ વિભાગમાં આવતી ટપાલોનું ઈનવર્ડ રજીસ્ટર	
૧૦	મુખ્ય મંત્રીના કાર્યાલય તરફથી આવતી ટપાલોનું ઈનવર્ડ રજીસ્ટર	
૧૧	મુખ્ય કચેરી ચતય સેલમાંથી આવતી ટપાલોનું ચતય રજીસ્ટર	

આઉટવર્ડ રજીસ્ટરની યાદી

અ.નં.	વિગત (આઉટવર્ડ રજીસ્ટર)	કેટેગરી (રાખવાજોગ વર્ષ)
૧	જનરલ આઉટવર્ડ રજીસ્ટર	(D) ૦૫ વર્ષ રાખવા જોગ
૨	નોંધ / મેમો / સાદર રજુ નું આઉટવર્ડ રજીસ્ટર	
૩	ઓડીટ ઓબ્જેકશનનું આઉટવર્ડ રજીસ્ટર	
૪	સી.ઓ.આર આઉટવર્ડ રજીસ્ટર	
૫	દરખાસ્ત આઉટવર્ડ રજીસ્ટર	
૬	મેયરફંડમાં જતી ફાઈલોનું આઉટવર્ડ રજીસ્ટર	
૭	રજી.એડી. / પોસ્ટમાં આપવામાં આવતી આઉટવર્ડ ટપાલોનું રજીસ્ટર	
૮	આર.ટી.આઈ. આઉટવર્ડ રજીસ્ટર	
૯	વર્ક ઓર્ડર આઉટવર્ડ રજીસ્ટર	
૧૦	મે. કમિશ્નરશ્રીને સાદર કરવાની ફાઈલો / રીપોર્ટનું આઉટવર્ડ રજીસ્ટર	
૧૧	સાદર રજુ આઉટવર્ડ રજીસ્ટર	
૧૨	ઈમ્પેકટ ફીની નોટીસનું આઉટવર્ડ રજીસ્ટર	

(૭) રેકર્ડ રૂલ્સ પૈકીનાં તારવણી કરેલ કેટેગરી વાઈસ ટેકનીકલ વિભાગને લાગત રૂલ્સ :–

ક્રમ	વિગત	કેટેગરી (રાખવા જોગ વર્ષ)
૧	વસવાટ પરવાનગીનું રજીસ્ટર	**(A)** કાયમી રાખવા
૨	ડ્રેનેજ કનેકશન રજીસ્ટર	
૩	રજાચિઠ્ઠી અરજીનું રજીસ્ટર	
૪	પાણી રજીસ્ટર	
૫	નવા કનેકશન (NC) નું રજીસ્ટર	
૬	ટ્રાન્સફર કનેકશન (TC) નું રજીસ્ટર	
૭	મિટર વર્ક ઓર્ડર રજીસ્ટર	
૮	અંદાજ ફાઈલ	**(C)** ૧૦ વર્ષ રાખવા જોગ
૯	એન.સી. રજીસ્ટર	
૧૦	રજાચિઠ્ઠી રજીસ્ટર	
૧૧	લીકેજ રજીસ્ટર	**(D)** ૦૫ વર્ષ રાખવા જોગ
૧૨	ટેન્ડર ફાઈલ	
૧૩	લારી–ગલ્લા અંગેનું દબાણ રજીસ્ટર	
૧૪	કન્ઝયુમેબલ આઈટમનું રજીસ્ટર	

(૮) રેકર્ડ રૂલ્સ પૈકીનાં તારવણી કરેલ કેટેગરી વાઈસ આકારણી અને વસુલાત વિભાગને લાગત રૂલ્સ :–

ક્રમ	વિગત	કેટેગરી (રાખવા જોગ વર્ષ)
૧	ગ્રામ પંચાયત ઠરાવ બુક	**(A)** કાયમી રાખવા
૨	એસેસમેન્ટ રજીસ્ટર	**(B)** ૩૫ વર્ષ રાખવા જોગ
૩	ગ્રામ પંચાયત આકારણી રજીસ્ટર	
૪	કટબુક	
૫	નામફેર તુમાર	**(C)** ૧૦ વર્ષ રાખવા જોગ
૬	ડે બુક	
૭	આકારણી તુમાર (બાંધકામ, ભાડુત દાખલ / કમી)	**(D)** ૦૫ વર્ષ રાખવા જોગ
૮	ડીમાન્ડ રજીસ્ટર	
૯	U.P.C. રજીસ્ટર	
૧૦	ડુપ્લીકેટ બીલો	
૧૧	ગ્રામ પંચાયત માંગણા રજીસ્ટર	
૧૨	પાણીનાં તુમાર	
૧૩	ડીમાન્ડ નોટીસ	
૧૪	વોરંટ	
૧૫	વોરંટ રજીસ્ટર	
૧૬	ઈન્ડેન્ટ બુક (રીકવીમેટલ બુક)	
૧૭	ઈનવર્ડ, આઉટ વર્ડ રજીસ્ટર	
૧૮	રીટર્ન ચેક રજીસ્ટર	
૧૯	અપીલ તુમાર	
૨૦	ડીફોલ્ટર રજીસ્ટર	
૨૧	રસીદ બુકો	**(E)** ૨ વર્ષ અથવા ઓડીટ થયેલ (જે પહેલુ હોય તે)
૨૨	ભરણા રીપોર્ટ	
૨૩	ગ્રામ પંચાયત રસીદ બુક	

(૯) રેકર્ડ રૂલ્સ પૈકીનાં તારવણી કરેલ કેટેગરી વાઈસ જન્મ–મરણ–લગ્ન વિભાગને લાગત રૂલ્સ :–

અ.નં.	રેકર્ડની વિગત	કેટેગરી	રેકર્ડ જાળવવાની સમય મર્યાદા	વર્ષ
૧	જયુડીશ્યલ મેજીસ્ટ્રેટ (ફર્સ્ટકલાસ) / સબ ડીવીઝનલ મેજીસ્ટ્રેટશ્રી ધ્વારા કરવામાં આવેલ જન્મ–મરણ નોંધણીને લગતા હુકમનામા			–
૨	જન્મ–મરણ નોંધણી રજીસ્ટરો	એ–૬૯	૭૫ વર્ષ	–
૩	ભરણા રજીસ્ટર	ડી–૬	૫ વર્ષ	૨૦૧૯–૨૦૨૩
૪	સ્ટોક રજીસ્ટર	ડી–૪૬	૫ વર્ષ	૨૦૧૯–૨૦૨૩
૫	ઈનવર્ડ–આઉટવર્ડ રજીસ્ટરો	ડી–૬૨	૫ વર્ષ	૨૦૧૯–૨૦૨૩
૬	એસ્ટાબ્લીશમેન્ટને લગતા કાગળો	ડી–૬૩	૫ વર્ષ	–
૭	નવા પગાર ધોરણને લગતા કાગળો, ટ્રીબ્યુનલના એવોડઝ		૫ વર્ષ	–
૮	(પગાર વસુલાત) રીકવરી રજીસ્ટર તથા તેને લગતા કાગળો (% સર્વિસબુકમાં નોંધ થયા બાદ અથવા લઘુતમ પાંચ વર્ષ)	ડી–૭૦	૫ વર્ષ	–
૯	જન્મ–મરણની નોંધણી– એફીડેવીટ તેમજ સુધારાની એફીડેવીટ તેમજ નામ દાખલ કરવાની અરજીઓ.	ડી–૧૫૪	૫ વર્ષ	૨૦૧૯–૨૦૨૩
૧૦	રસીદબુક	ઈ–૧	૨ વર્ષ	૨૦૨૨–૨૦૨૩
૧૧	ટપાલબુક	ઈ–૧૮	૨ વર્ષ	–
૧૨	મહાનગરપાલિકામાંથી રાજીનામુ આપવાને લગતા કાગળો	ઈ–૧૯	૨ વર્ષ	–
૧૩	કેઝયુઅલ લીવના રીપોર્ટસ	ઈ–૨૦	૨ વર્ષ	૨૦૨૨–૨૦૨૩
૧૪	હાજરીપત્રક	ઈ–૨૨	૨ વર્ષ	૨૦૨૨–૨૦૨૩
૧૫	મ્યુ. રેકર્ડઝની નકલ મેળવવા કરેલ અરજી	ઈ–૩૫	૨ વર્ષ	૨૦૨૨–૨૦૨૩
૧૬	ડેઈલી, વિકલી, મંથલી રિપોર્ટસ જેવા કે, ફોર્મ નં.૧૭ વિ.	ઈ–૬૫	૨ વર્ષ	–
૧૭	જન્મ–મરણની નોંધ કે પોલિસ, દવાખાના વિ. તરફથી મળેલ હોય જેવી કે, જીવીત જન્મ રીપોર્ટ, ફોર્મ નં. ૨, મૃત જન્મ રીપોર્ટ ફોર્મ નં. ૩, મરણ રીપોર્ટ ફોર્મ નં. ૪ તથા ૮ વિગેરે	ઈ–૭૧	૨ વર્ષ	૨૦૨૨–૨૦૨૩

(૧૦) રેકર્ડ રૂલ્સ પૈકીનાં તારવણી કરેલ કેટેગરી વાઈસ ગુમાસ્તા ધારા વિભાગને લાગત રૂલ્સ :–

ક્રમ	વિગત	કેટેગરી (રાખવા જોગ વર્ષ)
૧	દુકાન અને સંસ્થાના રજિસ્ટર (ફોર્મ–બી) નવા નિયમ મુજબ (ફોર્મ–સી અને એફ)	સી (૧૦ વર્ષ)
૨	દુકાન અને સંસ્થાની અરજીઓ (ફોર્મ–એ અને ડી)	ડી (૫ વર્ષ)
૩	રીન્યુઅલ અરજીઓ (ફોર્મ–ડી) ૧૯૪૮ મુજબ	ઈ (૨ વર્ષ)
૪	ફેરફારની અરજીઓ (ફોર્મ–ઈ) નવા નિયમ મુજબ (ફોર્મ–જી)	
૫	ફિલ્ડબુક	
૬	દુકાન અને સંસ્થાઓ દ્વારા આવતી પગારપત્રક, રજા વગેરેની અરજીઓ	

(૧૧) રેકર્ડ રૂલ્સ પૈકીનાં તારવણી કરેલ કેટેગરી વાઈસ વી.બી.ડી.સી. વિભાગને લાગત રૂલ્સ :–

ક્રમ	વિગત	કેટેગરી (રાખવા જોગ વર્ષ)
૧	હાજરી પત્રક	**(D)** ૦૫ વર્ષ રાખવા જોગ
૨	સ્ટોક રજીસ્ટર	
૩	ઈનવર્ડ આઉટવર્ડ રજીસ્ટર	
૪	ફરિયાદ રજીસ્ટર	
૫	વહીવટી ખર્ચ વસુલાત બુક	
૬	ટપાલબુક	
૭	ઈન્ડેન બુક	
૮	લોગ બુક	
૯	ભરણા રજીસ્ટર	
૧૦	મલેરીયા આર.ટી.રજીસ્ટર	
૧૧	ડેંગ્યુ રજીસ્ટર	
૧૨	ફોગીંગ રજીસ્ટર	

કલમ–૪(૧)(બી)(૮): સલાહના હેતુઓ માટે બે અથવા તેથી વધુ વ્યકિતઓના બનેલા બોર્ડ કાઉન્સીલો, સમિતિઓ વિ.

અ.નં.	વોર્ડ નં.	મ્યુ.સભ્યશ્રી નામ	હોદ્દો
૧	વોર્ડ નં.૧ (જહાંગીરપુરા – વરીયાવ – છાપરાભાઠા – કોસાડ)	શ્રીમતી ભાવિશાબેન ભાવિનભાઈ પટેલ	વોર્ડ સમિતિ અધ્યક્ષશ્રી
૨		શ્રીમતી ગીતાબેન જીતેન્દ્રભાઈ સોલંકી	સભ્યશ્રી
૩		શ્રી અજીતભાઈ ઈશ્વરભાઈ પટેલ	સભ્યશ્રી
૪		શ્રી રાજેન્દ્રભાઈ ગોવનભાઈ પટેલ	સભ્યશ્રી
૫	વોર્ડ નં.૬ (કતારગામ)	શ્રી દક્ષેશ કિશોરભાઈ માવાણી	માન.મેયરશ્રી
૬		કુ. જયશ્રીબેન રાજેનભાઈ વરિયા	વોર્ડ સમિતિ અધ્યક્ષશ્રી
૭		શ્રીમતી સોનલ સંજયભાઈ દેસાઈ	સભ્યશ્રી
૮		શ્રી ઘનશ્યામભાઈ ગોવિંદભાઈ સવાણી	સભ્યશ્રી
૯	વોર્ડ નં.૭ (કતારગામ – વેડ)	શ્રીમતી દિપ્તીબેન શૈલેષભાઈ સાકરીયા	વોર્ડ સમિતિ અધ્યક્ષશ્રી
૧૦		શ્રીમતી જયોતિબેન હેમંતભાઈ પટેલ	સભ્યશ્રી
૧૧		શ્રી નરેન્દ્રભાઈ નંદલાલ પાંડવ	સભ્યશ્રી
૧૨		ડો. કિશોરભાઈ ધરમશીભાઈ રૂપારેલીયા	સભ્યશ્રી
૧૩	વોર્ડ નં.૮ (ડભોલી – સિંગણપોર)	શ્રી ચીમનભાઈ પોપટભાઈ પટેલ	વોર્ડ સમિતિ અધ્યક્ષશ્રી
૧૪		શ્રીમતી જયોતિકાબેન વિનોદભાઈ લાઠીયા	સભ્યશ્રી
૧૫		શ્રીમતી સુવર્ણાબેન દિપકભાઈ જાદવ	સભ્યશ્રી
૧૬		શ્રી જીતેન્દ્રભાઈ નાથુભાઈ સોલંકી	સભ્યશ્રી

કલમ–૪(૧)(બી)(૯) : અધિકારીઓ અને કર્મચારીઓની માહિતી પુસ્તિકા :–

નોર્થઝોન(કતારગામ)નાં અધિકારીઓ અને કર્મચારીઓની વિગત નીચે મુજબ છે.

N001 ટેકનિકલ				
અ.નું	અધિકારી/કર્મચારીનું નામ	હોદ્દો	સરનામું	કોન્ટેક નં.
૧	શ્રીમતી કામિની એસ.દોશી	કાર્યપાલક ઈજનેર	નોર્થઝોન વહીવટી ભવન, ગજેરા સ્કુલની પાછળ,રામજીકૃપા રો હાઉસની બાજુમાં, કતારગામ,સુરત.	૦૨૬૧-૨૪૮૦૫૧૮, ૨૪૮૫૭૦૦, ૨૪૮૦૫૬૪, ૯૭૨૪૩૪૬૦૧૧ થી ૧૩
૨	શ્રી ગીરીશકૂમાર આર. ચાપાનેરીયા	ડે.ઈજનેર	_____,,_____	_____,,_____
૩	શ્રી મનિષકૂમાર એન.સેલર	ડે.ઈજનેર	_____,,_____	_____,,_____
૪	શ્રી મુકેશભાઈ આર. ભામાણી	ડે.ઈજનેર	_____,,_____	_____,,_____
૫	શ્રી કલાબેન એમ. થોરાટ	ડે.ઈજનેર	_____,,_____	_____,,_____
૬	શ્રી ચિંતનકૂમાર એમ. ચૌધરી	ડે.ઈજનેર	_____,,_____	_____,,_____
૭	શ્રી અલ્પેશ એમ.જરીવાલા	ડે.ઈજનેર(ઈલે.)	_____,,_____	_____,,_____
૮	શ્રી જીજ્ઞેશકુમાર એન.પટેલ	આસી. ટાઉનપ્લાનર	_____,,_____	_____,,_____
૯	શ્રી કેતનગીરી એ. ગોસ્વામી	આસી. ઈજનેર	_____,,_____	_____,,_____
૧૦	શ્રી અમિતકુમાર બી. ભગત	આસી. ઈજનેર	_____,,_____	_____,,_____
૧૧	શ્રી હેમંત પી. પટેલ	આસી. ઈજનેર	_____,,_____	_____,,_____
૧૨	શ્રી અમિત સાઈબા નાહક	આસી. ઈજનેર	_____,,_____	_____,,_____

૧૩	શ્રી ધવલ કુમાર દિનેશભાઈ પટેલ	આસી. ઈજનેર	_____,,_____	_____,,_____
૧૪	શ્રી જય જગદીશભાઈ નરોડીયા	આસી. ઈજનેર	_____,,_____	_____,,_____
૧૫	શ્રી આદિત્ય ડી. ગાંધી	આસી. ઈજનેર	_____,,_____	_____,,_____
૧૬	શ્રી શરદકુમાર પી.ઝાલાવાડિયા	આસી. ઈજનેર	_____,,_____	_____,,_____
૧૭	શ્રી ધનજીભાઈ એન.વડેખણીયા	આસી. ઈજનેર	_____,,_____	_____,,_____
૧૮	શ્રી મયુર અરવિંદભાઈ સખરેલીયા	આસી. ઈજનેર	_____,,_____	_____,,_____
૧૯	શ્રી હર્ષ નટવરલાલ ઠકકર	આસી. ઈજનેર	_____,,_____	_____,,_____
૨૦	શ્રી જુગલ જયેશકુમાર નાયક	જુ.ઈજનેર	_____,,_____	_____,,_____
૨૧	શ્રી સંતોષ કે.ઓઝા	જુ.ઈજનેર	_____,,_____	_____,,_____
૨૨	શ્રી પ્રવિણકુમાર એચ પટેલ	જુ.ઈજનેર(ઈલે.)	_____,,_____	_____,,_____
૨૩	શ્રી પરેશ એન.પરવટીયા	જુ.ઈજનેર(ઈલે.)	_____,,_____	_____,,_____
૨૪	શ્રી શ્વેતાંગકુમાર ઈશ્વરલાલ પટેલ	જુ.ઈજનેર	_____,,_____	_____,,_____
૨૫	શ્રી કિર્તીબહેન એન. વ્યાસ	જુ.ઈજનેર	_____,,_____	_____,,_____
૨૬	શ્રી કે. બી. પરમાર	જુ.ઈજનેર	_____,,_____	_____,,_____
૨૭	શ્રી ડી.બી.પાટીલ	જુ.ઈજનેર	_____,,_____	_____,,_____
૨૮	શ્રી મુકેશકુમાર ગોપાળજી ટંડેલ	જુ.ઈજનેર	_____,,_____	_____,,_____
૨૯	શ્રી દિવ્યેશ સી. માથુકિયા	જુ.ઈજનેર	_____,,_____	_____,,_____

૩૦	શ્રી ગીરીશભાઈ એન. વાઘ	જુ.ઈજનેર	----------''----------	----------''----------
૩૧	શ્રી કિષ્નાકુમાર એસ.પાસી	જુ.ઈજનેર	----------''----------	----------''----------
૩૨	શ્રી મહમંદસુફીયાન એ.મલીક	જુ.ઈજનેર	----------''----------	----------''----------
૩૩	શ્રી ભુપેન્દ્રકુમાર આર પટેલ	જુ.ઈજનેર	----------''----------	----------''----------
૩૪	શ્રી કૈલાશબહેન આર. વસાવા	જુ.ઈજનેર	----------''----------	----------''----------
૩૫	શ્રી રીચા એ. ભગત	જુ.ઈજનેર	----------''----------	----------''----------
૩૬	શ્રી ભુપેન્દ્ર એસ. ગોહિલ	જુ.ઈજનેર	----------''----------	----------''----------
૩૭	શ્રી હિતેશકુમાર બલવંતસિંહ પટેલ	સુપરવાઈઝર (સીવીલ)	----------''----------	----------''----------
૩૮	શ્રી કિંજલ પાર્થકુમાર સોની	સુપરવાઈઝર (સીવીલ)	----------''----------	----------''----------
૩૯	શ્રી કિશન મુકેશભાઈ મકવાણા	સુપરવાઈઝર (સીવીલ)	----------''----------	----------''----------
૪૦	શ્રી નિધી બિપીનકુમાર મિસ્ત્રી	સુપરવાઈઝર (સીવીલ)	----------''----------	----------''----------
૪૧	શ્રી જયોતિ જે. પટેલ	સુપરવાઈઝર (સીવીલ)	----------''----------	----------''----------
૪૨	શ્રી સમીરકુમાર આર. ડામોર	સુપરવાઈઝર (સીવીલ)	----------''----------	----------''----------
૪૩	શ્રી પ્રજ્ઞેશ એમ. પટેલ	સુપરવાઈઝર (સીવીલ)	----------''----------	----------''----------
૪૪	શ્રી રોહન. કે. માસ્તર	સુપરવાઈઝર (સીવીલ)	----------''----------	----------''----------
૪૫	શ્રી માધવી તેજસ સોરઠીયા	સુપરવાઈઝર (સીવીલ)	----------''----------	----------''----------

૪૬	શ્રી પ્રિન્સી પ્રવિણભાઈ પટેલ	સુપરવાઈઝર (સીવીલ)	----------''----------	----------''----------
૪૭	શ્રી પ્રિંયકાબેન મિરલ પટેલ	સુપરવાઈઝર (સીવીલ)	----------''----------	----------''----------
૪૮	શ્રી ધર્મેશકુમાર રમણભાઈ પટેલ	સુપરવાઈઝર (સીવીલ)	----------''----------	----------''----------
૪૯	શ્રી પ્રતિકકુમાર ગોવિંદભાઈ પટેલ	તા.સુપરવાઈઝર (સીવીલ)	----------''----------	----------''----------
૫૦	શ્રી સંજયકુમાર દામજીભાઈ બારૈયા	તા.સુપરવાઈઝર (સીવીલ)	----------''----------	----------''----------
૫૧	શ્રી પ્રકાશકુમાર વિરજીભાઈ જાદવ	તા.સુપરવાઈઝર (સીવીલ)	----------''----------	----------''----------
૫૨	શ્રી મંથન અરવિંદભાઈ પટેલ	તા.સુપરવાઈઝર (સીવીલ)	----------''----------	----------''----------
૫૩	શ્રી વિશાલ કમલેશભાઈ પટેલ	તા.સુપરવાઈઝર (સીવીલ)	----------''----------	----------''----------
૫૪	શ્રી અભિષેક સુધીરભાઈ સારંગ	તા.સુપરવાઈઝર (સીવીલ)	----------''----------	----------''----------
૫૫	શ્રી તેજલબેન ઉપેન્દ્રકુમાર રાઠોડ	તા.સુપરવાઈઝર (સીવીલ)	----------''----------	----------''----------
૫૬	શ્રી ઉજવલ રામચંદ્ર બિછવે	તા.સુપરવાઈઝર (સીવીલ)	----------''----------	----------''----------
૫૭	શ્રી આશીષ રવજીભાઈ રીબડીયા	તા.સુપરવાઈઝર (સીવીલ)	----------''----------	----------''----------
૫૮	શ્રી નવીદ અ.હફીઝ શીરગર	તા.સુપરવાઈઝર (સીવીલ)	----------''----------	----------''----------
૫૯	શ્રી પ્રદિપ કે. પટેલ	મે.આસી.(ઈલે)	----------''----------	----------''----------
૬૦	શ્રી એ.સી.પટેલ	ડ્રાફટસમેન	----------''----------	----------''----------
૬૧	શ્રી ડી. પી. ટંડેલ	ટેકનીકલ આસી.	----------''----------	----------''----------

૬૨	શ્રી એચ. એમ. રાવલ	ટેકનીકલ આસી.	----------''----------	----------''----------
૬૩	શ્રી બી.ડી.ચાંપાનેરીયા	ટેકનીકલ આસી.	----------''----------	----------''----------
૬૪	શ્રી કે. એમ. ખભાતી	ટેકનીકલ આસી.	----------''----------	----------''----------
૬૫	શ્રી એ. બી. પટેલ	ટેકનીકલ આસી.	----------''----------	----------''----------
૬૬	શ્રી પ્રતિક વાલજીભાઈ પરમાર	ટેકનીકલ આસી.	----------''----------	----------''----------
૬૭	શ્રી સુરજકુમાર મહેન્દ્રભાઈ પટેલ	તા.ટેકનીકલ આસી.	----------''----------	----------''----------
૬૮	શ્રી સંકેત મુળજીભાઈ વાઘેલા	તા.ટેકનીકલ આસી.	----------''----------	----------''----------
૬૯	શ્રી હિમાંશુ મનોજકુમાર પાર્લેકર	તા.ટેકનીકલ આસી.	----------''----------	----------''----------
૭૦	શ્રી પંકજભાઈ મધુભાઇ કાકલોતર	તા.ટેકનીકલ આસી.	----------''----------	----------''----------
૭૧	શ્રી અક્ષયકુમાર વિનોદભાઈ પટેલ	તા.ટેકનીકલ આસી.	----------''----------	----------''----------
૭૨	શ્રી સુરજસિંગ જેસિંગભાઈ રાઠોડ	તા.ટેકનીકલ આસી.	----------''----------	----------''----------
૭૩	શ્રી નીલ નાગજીભાઇ જાદવ	તા.ટેકનીકલ આસી.	----------''----------	----------''----------
૭૪	શ્રી રોહિત મનસુખભાઇ ચૌહાણ	તા.ટેકનીકલ આસી.	----------''----------	----------''----------
૭૫	શ્રી કિરણકૂમાર રમેશભાઈ પ્રજાપતિ	તા.ટેકનીકલ આસી.	----------''----------	----------''----------
૭૬	શ્રી ભાવેશકૂમાર રમેશભાઈ પટેલ	તા.ટેકનીકલ આસી.	----------''----------	----------''----------
૭૭	શ્રી અભિનવ ભુપેન્દ્ર પટેલ	તા.ટેકનીકલ આસી.	----------''----------	----------''----------
૭૮	શ્રી ભુપેન્દ્રભાઈ ધીરૂભાઈ ઓડેકરા	તા.ટેકનીકલ આસી.	----------''----------	----------''----------

૭૯	શ્રી મીતકુમાર વિજયકુમાર પારેખ	તા.ટેકનીકલ આસી.	----------''----------	----------''----------
૮૦	શ્રી જયમીનકુમાર ભગુભાઈ ગાંવિત	તા.ટેકનીકલ આસી.	----------''----------	----------''----------
૮૧	શ્રી વિશ્રામ ધનજીભાઈ હડિયા	તા.ટેકનીકલ આસી.	----------''----------	----------''----------
૮૨	શ્રી હિમાંશુ જયંતિભાઈ કંથારીયા	તા.ટેકનીકલ આસી.	----------''----------	----------''----------
૮૩	શ્રી અમીતભાઇ મુળજીભાઈ ગોહિલ	તા.ટેકનીકલ આસી.	----------''----------	----------''----------
૮૪	શ્રી જિનલકુમારી હેમંતભાઈ ચૌહાણ	તા.ટેકનીકલ આસી.	----------''----------	----------''----------
૮૫	શ્રી કિંજલબેન કાળાભાઈ રાવલ	તા.ટેકનીકલ આસી.	----------''----------	----------''----------
૮૬	શ્રી નેન્સી તરૂણકુમાર પટેલ	તા.ટેકનીકલ આસી.	----------''----------	----------''----------
૮૭	શ્રી ભૂમિકા કિશોરભાઈ પટેલ	તા.ટેકનીકલ આસી.	----------''----------	----------''----------
૮૮	શ્રી સોહેલ બસીરભાઈ ખીલજી	તા.ટેકનીકલ આસી.	----------''----------	----------''----------
૮૯	શ્રી નિકીતાબેન રમેશભાઈ પટેલ	તા.ટેકનીકલ આસી.	----------''----------	----------''----------
૯૦	શ્રી તેજશકુમાર ગોવિંદભાઈ વસાવા	તા.ટેકનીકલ આસી.	----------''----------	----------''----------
૯૧	શ્રી ઉન્નતિ રોહિતભાઈ ટેલર	તા.ટેકનીકલ આસી.	----------''----------	----------''----------
૯૨	શ્રી હિરેનકુમાર અરવિંદભાઈ માંડવીયા	તા.ટેકનીકલ આસી.	----------''----------	----------''----------
૯૩	શ્રી જીગ્નાશા દિનેશભાઈ રાઠોડ	તા.ટેકનીકલ આસી.	----------''----------	----------''----------
૯૪	શ્રી જયદીપ વિનોદભાઈ પારકર	તા.ટેકનીકલ આસી.	----------''----------	----------''----------
૯૫	શ્રી બિનલકુમાર પ્રકાશભાઈ પટેલ	તા.ટેકનીકલ આસી.	----------''----------	----------''----------

૯૬	શ્રી સંજય લક્ષ્મણભાઈ બોરસે	તા.ટેકનીકલ આસી.	----------''----------	----------''----------
૯૭	શ્રી સંજય જમનભાઈ ભાલારા	તા.ટેકનીકલ આસી.	----------''----------	----------''----------
૯૮	શ્રી ધ્વનિ અરવિંદભાઈ સાવંત	તા.ટેકનીકલ આસી.	----------''----------	----------''----------
૯૯	શ્રી તેજશ અનંત સેડગે	તા.ટેકનીકલ આસી.	----------''----------	----------''----------
૧૦૦	શ્રી કેતન મનસુખભાઈ કિકાની	તા.ટેકનીકલ આસી.	----------''----------	----------''----------
૧૦૧	શ્રી વેદાંગકુમાર બિપીનચંદ્ર ત્રિવેદી	તા.ટેકનીકલ આસી.	----------''----------	----------''----------
૧૦૨	શ્રી હર્ષ ગિરીશ ભગત	તા.ટેકનીકલ આસી.	----------''----------	----------''----------
૧૦૩	શ્રી વંદનાબેન રાધેશ્યામ રાજાભર	તા.ટેકનીકલ આસી.	----------''----------	----------''----------
૧૦૪	શ્રી મિલિ મહાદેવભાઈ પટેલ	તા.ટેકનીકલ આસી.	----------''----------	----------''----------
૧૦૫	શ્રી પ્રદિપભાઈ બી. પટેલ	ફર્સ્ટકલાસ ઈલે.સુપર.	----------''----------	----------''----------
૧૦૬	શ્રી હેમરાજસિંહ ડી. યાદવ	ફર્સ્ટકલાસ ઈલે.સુપર.	----------''----------	----------''----------
૧૦૭	શ્રી પરેશ સી. પટેલ	વાયરમેન	----------''----------	----------''----------
૧૦૮	શ્રી વિનોદ એમ. ટીકકસ	વાયરમેન	----------''----------	----------''----------
૧૦૯	શ્રી એ. જે.પટેલ	વાયરમેન	----------''----------	----------''----------
૧૧૦	શ્રી કૃણાલ આર. નાયક	વાયરમેન	----------''----------	----------''----------
૧૧૧	શ્રી પ્રકાશકુમાર હસમુખભાઈ પટેલ	તા.ઈલે.વાયરમેન	----------''----------	----------''----------
૧૧૨	શ્રી શૈલેષકુમાર ગોવિંદભાઈ ચૌહાણ	તા.ઈલે.વાયરમેન	----------''----------	----------''----------

૧૧૩	શ્રી મિલનકુમાર મથુરભાઈ ખસકીયા	તા.ઈલે.વાયરમેન	----------''----------	----------''----------
૧૧૪	શ્રી જીતેન્દ્રકુમાર મસરીભાઇ મારૂ	તા.ઈલે.વાયરમેન	----------''----------	----------''----------
૧૧૫	શ્રી અનીક્ષાબેન બળવંતભાઈ પટેલ	તા.ઈલે.વાયરમેન	----------''----------	----------''----------
૧૧૬	શ્રી જીજ્ઞેશકુમાર મુકેશભાઈ પટેલ	તા.ઈલે.વાયરમેન	----------''----------	----------''----------
૧૧૭	શ્રી મીરલકુમાર રમેશચંદ્ર પ્રજાપતિ	તા.ઈલે.વાયરમેન	----------''----------	----------''----------
૧૧૮	શ્રી એમીષ દિપકકુમાર નાવડીવાલા	તા.ઈલે.વાયરમેન	----------''----------	----------''----------
૧૧૯	શ્રી નિશાંતકુમાર પ્રવિણભાઈ સોલંકી	તા.ઈલે.વાયરમેન	----------''----------	----------''----------
૧૨૦	શ્રી નિંકુજકુમાર રાજેશભાઈ પટેલ	તા.ઈલે.વાયરમેન	----------''----------	----------''----------
૧૨૧	શ્રી પિયુષકૂમાર નવનીતભાઈ પટેલ	તા.ઈલે.વાયરમેન	----------''----------	----------''----------
૧૨૨	શ્રી વસાવા શૈલેષભાઈ પ્રવિણભાઈ	ફીટર	----------''----------	----------''----------
૧૨૩	શ્રી નીતીનભાઈ નગીનભાઈ પટેલ	ફીટર	----------''----------	----------''----------
૧૨૪	શ્રી કાર્તિકકુમાર રમણભાઈ પટેલ	ફીટર	----------''----------	----------''----------
૧૨૫	શ્રી ચેતનકુમાર નટવરભાઈ પટેલ	ફીટર	----------''----------	----------''----------
૧૨૬	શ્રી ઉમેશભાઈ ગણેશભાઈ સુરતી	ફીટર	----------''----------	----------''----------
૧૨૭	શ્રી રાહુલકુમાર મહેન્દ્રભાઈ પટેલ	તા.ફીટર	----------''----------	----------''----------
૧૨૮	શ્રી એમ.આર.મોરે	ડ્રાયવર	----------''----------	----------''----------
૧૨૯	શ્રી જયસુખ કેશવભાઈ આહિર	ડ્રાયવર	----------''----------	----------''----------

૧૩૦	શ્રી જયેશ એમ. વાઘેલા	ડ્રાયવર	----------''----------	----------''----------
૧૩૧	શ્રી યોગરાજસંગ બી. જાળિયા	ડ્રાયવર	----------''----------	----------''----------
૧૩૨	શ્રી વશરામ દેશાભાઈ અણજારા	ડ્રાયવર	----------''----------	----------''----------
૧૩૩	શ્રી ફિરોજખાન સી.પઠાણ	ડ્રાયવર	----------''----------	----------''----------
૧૩૪	શ્રી ધર્મેશકુમાર યુ.એરથાણીયા	ડ્રાયવર	----------''----------	----------''----------
૧૩૫	શ્રી પી. એન. રાજપુત	ડ્રાયવર	----------''----------	----------''----------
૧૩૬	શ્રી હર્ષદકુમાર સી.પટેલ	ડ્રાયવર	----------''----------	----------''----------
૧૩૭	શ્રી જયંતિભાઈ જે.પટેલ	ડ્રાયવર	----------''----------	----------''----------
૧૩૮	શ્રી મુકેશભાઈ બી.સોસા.	ડ્રાયવર	----------''----------	----------''----------
૧૩૯	શ્રી બાબુ દલપતભાઈ પરમાર	ડ્રાયવર	----------''----------	----------''----------
૧૪૦	શ્રી હિતેશકુમાર જયંતિભાઈ પટેલ	ડ્રાયવર	----------''----------	----------''----------
૧૪૧	શ્રી શૈલેષભાઈ હસમુખભાઈ પટેલ	ડ્રાયવર	----------''----------	----------''----------
૧૪૨	શ્રી પંકજકુમાર ગુલાબભાઈ પટેલ	ડ્રાયવર	----------''----------	----------''----------
૧૪૩	શ્રી રવિકુમાર મનસુખભાઈ મારૂ	ડ્રાયવર	----------''----------	----------''----------
૧૪૪	શ્રી પરેશકુમાર રવજીભાઈ આહીર	ડ્રાયવર	----------''----------	----------''----------
૧૪૫	શ્રી દિનેશકૂમાર જી. ગામીત	ડ્રાયવર	----------''----------	----------''----------
૧૪૬	શ્રી જયંતિભાઈ બલ્લુભાઈ પટેલ	ડ્રાયવર	----------''----------	---------''----------

૧૪૭	શ્રી જીગ્નેશ શંભુભાઈ દેસાઈ	ડ્રાયવર	----------''----------	----------''----------
૧૪૮	શ્રી મહેશભાઈ જેઠાભાઈ ગોહિલ	ડ્રાયવર	----------''----------	----------''----------
૧૪૯	શ્રી ધનસુખભાઈ માવજીભાઈ ભાલીયા	ડ્રાયવર	----------''----------	----------''----------
૧૫૦	શ્રી યોનાભાઈ યોશેફભાઈ વળવી	ડ્રાયવર	----------''----------	----------''----------
૧૫૧	શ્રી પ્રદિપ મહેશકુમાર સોઢા	ડ્રાયવર	----------''----------	----------''----------
૧૫૨	શ્રી રજનીકાંત ગમનભાઈ પટેલ	ડ્રાયવર	----------''----------	----------''----------
૧૫૩	શ્રી વિપુલભાઈ ડાહયાભાઈ પટેલ	ડ્રાયવર	----------''----------	----------''----------
૧૫૪	શ્રી પ્રવિણકુમાર નારાયણભાઈ નિનામા	ડ્રાયવર	----------''----------	----------''----------
૧૫૫	શ્રી જીતેન્દ્રકુમાર બચુભાઈ પાંડોર	ડ્રાયવર	----------''----------	----------''----------
૧૫૬	શ્રી જીગ્નેશકુમાર મહેન્દ્રભાઈ દવે	ડ્રાયવર	----------''----------	----------''----------
૧૫૭	શ્રી પી.પી.ગઢવી	ડ્રાયવર	----------''----------	----------''----------
૧૫૮	શ્રી પ્રવિણભાઈ ગોરધનભાઈ ચુડાસામા	ડ્રાયવર	----------''----------	----------''----------
૧૫૯	શ્રી ભરતકુમાર મૈયાભાઈ વકાતર	ડ્રાયવર	----------''----------	----------''----------
૧૬૦	શ્રી જયકુમાર ઈરછુભાઈ પટેલ	કડીયા	----------''----------	----------''----------
૧૬૧	શ્રી ગોવિંદભાઈ છીમાભાઈ પટેલ	કડીયા	----------''----------	----------''----------
૧૬૨	શ્રી દિનેશકુમાર પ્રેમાભાઈ પટેલ	કડીયા	----------''----------	----------''----------
૧૬૩	શ્રી શીવરામ બેચરભાઈ બોરીચા	કડીયા	----------''----------	----------''----------

૧૬૪	શ્રી અરવિંદભાઈ મગનભાઈ પટેલ	મોટર કલીનર	----------''----------	----------''----------
૧૬૫	શ્રી નિકમ રાજુ પાડુંરંગ	મોટર કલીનર	----------''----------	----------''----------
૧૬૬	શ્રી જયેશ સુરેન્દ્ર સોલંકી	મોટર કલીનર	----------''----------	----------''----------
૧૬૭	શ્રી કિરણકુમાર વિજયભાઈ કનોજે	મોટર કલીનર	----------''----------	----------''----------
૧૬૮	શ્રી કલ્પેશ રમણભાઈ બારોડીયા	મોટર કલીનર	----------''----------	----------''----------
૧૬૯	શ્રી જયલેશકુમાર રમેશભાઈ પ્રજાપતિ	મોટર કલીનર	----------''----------	----------''----------
૧૭૦	શ્રી ભાવેશકુમાર પ્રમોદભાઈ પટેલ	મોટર કલીનર	----------''----------	----------''----------
૧૭૧	શ્રી હિરેનકુમાર મહેશભાઈ પટેલ	મોટર કલીનર	----------''----------	----------''----------
૧૭૨	શ્રી સુરેશભાઈ ઈશ્વરભાઈ બદગુજર	મોટર કલીનર	----------''----------	----------''----------
૧૭૩	શ્રી સ્વપનીલકુમાર દીપકભાઈ સોનવણે	મોટર કલીનર	----------''----------	----------''----------
૧૭૪	શ્રી મિતેષકુમાર અમૃતભાઈ પટેલ	મોટર કલીનર	----------''----------	----------''----------

૧૭૫	શ્રી કૃણાલ એસ. પટેલ	વ્હીકલ સુપરવાઈઝર	----------''----------	----------''----------
૧૭૬	શ્રી વિનાયક સુનિલ શેવાળે	હોર્ટીકલ્ચર સુપરવાઈઝર	----------''----------	----------''----------
૧૭૭	શ્રી હેમંતકુમાર કિશોરભાઈ પટેલ	હોર્ટીકલ્ચર આસીસ્ટન્ટ	----------''----------	----------''----------
૧૭૮	શ્રી પરાગકુમાર ઈશ્વરભાઈ પટેલ	હોર્ટીકલ્ચર આસીસ્ટન્ટ	----------''----------	----------''----------
૧૭૯	શ્રી યોગેશકુમાર ભીખુભાઈ રાઠોડ	હોર્ટીકલ્ચર આસીસ્ટન્ટ	----------''----------	----------''----------
૧૮૦	શ્રી અજિતકુમાર કરશનભાઈ પટેલ	હોર્ટીકલ્ચર આસીસ્ટન્ટ	----------''----------	----------''----------
૧૮૧	શ્રી દિલીપભાઈ માધુભાઈ આહીર	કલીનર	----------''----------	----------''----------
૧૮૨	શ્રી અમિતકુમાર રમેશભાઈ ચાવડા	સુપરવાઈઝર (સીવીલ)	----------''----------	----------''----------

N002 કલેરીકલ				
અ.નું	અધિકારી/કર્મચારીનું નામ	હોદ્દો	સરનામું	કોન્ટેક નં.
૧	શ્રી બી.બી.મોરે	આસી.મ્યુનિ.કમિશનર	નોર્થઝોન વહીવટી ભવન, ગજેરા સ્કુલની પાછળ,રામજીકૃપા રો હાઉસની બાજુમાં, કતારગામ,સુરત.	૦૨૬૧-૨૪૮૦૫૧૮, ૨૪૮૫૭૦૦, ૨૪૮૦૫૬૪, ૯૭૨૪૩૪૬૦૧૧ થી ૧૩
૨	શ્રી જોસલીન જોયલ ક્રિસ્ટી	સેકશન ઓફિસર	- ---------''----------	----------''----------
૩	શ્રી પલ્લવીબેન જે.નાયક	સેકશન ઓફિસર	- ---------''----------	----------''----------
૪	શ્રી ધર્મેશકુમાર મોહનભાઈ પટેલ	ગુમાસ્તાધારા ઈન્સ્પેકટર	----------''----------	----------''----------
૫	શ્રી તેજશ પ્રકાશભાઈ ગાંજાવાલા	ગુમાસ્તાધારા ઈન્સ્પેકટર	----------''----------	----------''----------
૬	શ્રી ભવદિપકુમાર વિઠલભાઈ વાદી	ગુમાસ્તાધારા ઈન્સ્પેકટર	----------''----------	----------''----------
૭	શ્રી શબ્બીર એસ. પટેલ	પ્રથમ શ્રેણી કલાર્ક	----------''----------	----------''----------
૮	શ્રી અમૃતભાઈ કે.ચારણીયા	પ્રથમ શ્રેણી કલાર્ક	----------''----------	----------''----------
૯	શ્રી પદમાબેન કે.વણકર	પ્રથમ શ્રેણી કલાર્ક	----------''----------	----------''----------
૧૦	શ્રી ધવલભાઈ જે. ચૌહાણ	સ્ટેટસટીકલ આસી	----------''----------	----------''----------
૧૧	શ્રી વિજયકુમાર.કે.પટેલ	બીજી શ્રેણી કલાર્ક	----------''----------	----------''----------
૧૨	શ્રી કમલેશભાઈ જે.સોલંકી	બીજી શ્રેણી કલાર્ક	----------''----------	----------''----------
૧૩	શ્રી હેમંત કે. બારૈયા	બીજી શ્રેણી કલાર્ક	----------''----------	----------''----------
૧૪	શ્રી કૈલાસ ડી.ખાંટ	બીજી શ્રેણી કલાર્ક	----------''----------	----------''----------

૧૫	શ્રી બિપીનભાઈ એલ. બાબરીયા	બીજી શ્રેણી કલાર્ક	_____,,_____	_____,,_____
૧૬	શ્રી અનિતા પી.સાંડીસ	બીજી શ્રેણી કલાર્ક	_____,,_____	_____,,_____
૧૭	શ્રી શાન્તાબેન કે.પટેલ	બીજી શ્રેણી કલાર્ક	_____,,_____	_____,,_____
૧૮	શ્રી દિપક આર. મુંધવા	બજી શ્રેણી કલાર્ક	_____,,_____	_____,,_____
૧૯	શ્રી જયેશ એન.લાડ	બીજી શ્રેણી કલાર્ક	_____,,_____	_____,,_____
૨૦	શ્રી પ્રતિક એચ.કંસારા	બીજી શ્રેણી કલાર્ક	_____,,_____	_____,,_____
૨૧	શ્રી અભિષેક એન. પટેલ	બીજી શ્રેણી કલાર્ક	_____,,_____	_____,,_____
૨૨	શ્રી પ્રિયંકા નયનકુમાર પરમાર	ત્રીજી શ્રેણી કલાર્ક	_____,,_____	_____,,_____
૨૩	શ્રી ધ્રુતિ બી. પટેલ	ત્રીજી શ્રેણી કલાર્ક	_____,,_____	_____,,_____
૨૪	શ્રી મનોજ પી.પરમાર	ત્રીજી શ્રેણી કલાર્ક	_____,,_____	_____,,_____
૨૫	શ્રી સ્વાતી નિકુંજ રાઠોડ	ત્રીજી શ્રેણી કલાર્ક	_____,,_____	_____,,_____
૨૬	શ્રી મહેશભાઈ ડી ધંધૂકીયા	ત્રીજી શ્રેણી કલાર્ક	_____,,_____	_____,,_____
૨૭	શ્રી ટીવંકલ કે. ઢીમર	ત્રીજી શ્રેણી કલાર્ક	_____,,_____	_____,,_____
૨૮	શ્રી કમલેશ વી.રેવર	ત્રીજી શ્રેણી કલાર્ક	_____,,_____	_____,,_____
૨૯	શ્રી નિર્મલ વાય. સૈવલીયા	ત્રીજી શ્રેણી કલાર્ક	_____,,_____	_____,,_____
૩૦	શ્રી યોગીતાબેન દિપકકુમાર રાઠોડ	ત્રીજી શ્રેણી કલાર્ક	_____,,_____	_____,,_____
૩૧	શ્રી જશ્મીન મુકેશભાઈ ઢીંમર	ત્રીજી શ્રેણી કલાર્ક	_____,,_____	_____,,_____

૩૨	શ્રી હિરેનકુમાર રમેશભાઈ પટેલ	ત્રીજી શ્રેણી કલાર્ક	_____,,_____	_____,,_____
૩૩	શ્રી ચેતનાબહેન મનહરલાલ પટેલ	ત્રીજી શ્રેણી કલાર્ક	_____,,_____	_____,,_____
૩૪	શ્રી નિમિષા એચ.જરીવાલા	ત્રીજી શ્રેણી કલાર્ક	_____,,_____	_____,,_____
૩૫	શ્રી પ્રિયંકા મીરલકુમાર પટેલ	ત્રીજી શ્રેણી કલાર્ક	_____,,_____	_____,,_____
૩૬	શ્રી અમીતકુમાર જયંતિલાલ પટેલ	ત્રીજી શ્રેણી કલાર્ક	_____,,_____	_____,,_____
૩૭	શ્રી જલ્પાબહેન પિયુષકુમાર પટેલ	ત્રીજી શ્રેણી કલાર્ક	_____,,_____	_____,,_____
૩૮	શ્રી દર્શનાબેન જતિનકુમાર પટેલ	ત્રીજી શ્રેણી કલાર્ક	_____,,_____	_____,,_____
૩૯	શ્રી જીગ્નલ દીપકભાઈ જરીવાલા	ત્રીજી શ્રેણી કલાર્ક	_____,,_____	_____,,_____
૪૦	શ્રી ઉષાબેન વિવેક જાદવ	ત્રીજી શ્રેણી કલાર્ક	_____,,_____	_____,,_____
૪૧	શ્રી ઉમેશકુમાર ગગજીભાઈ રાવલ	ત્રીજી શ્રેણી કલાર્ક	_____,,_____	_____,,_____
૪૨	શ્રી ભાવિકાબેન નિરવ પારેખ	ત્રીજી શ્રેણી કલાર્ક	_____,,_____	_____,,_____
૪૩	શ્રી હેતલકુમારી દલપતભાઈ પટેલ	ત્રીજી શ્રેણી કલાર્ક	_____,,_____	_____,,_____
૪૪	શ્રી રોશનકુમાર તાનાજી મોરે	ત્રીજી શ્રેણી કલાર્ક	_____,,_____	_____,,_____
૪૫	શ્રી એન્થનીકુમાર લીમજીભાઈ ગામીત	ત્રીજી શ્રેણી કલાર્ક	_____,,_____	_____,,_____
૪૬	શ્રી ક્રિષ્ના અજયકુમાર પટેલ	ત્રીજી શ્રેણી કલાર્ક	_____,,_____	_____,,_____
૪૭	શ્રી ધર્મેશભાઈ રામુભાઈ જામકર	ત્રીજી શ્રેણી કલાર્ક	_____,,_____	_____,,_____
૪૮	શ્રી ઝીનલ નિલેશકુમાર પટેલ	ત્રીજી શ્રેણી કલાર્ક	_____,,_____	_____,,_____

૪૯	શ્રી હીનાબેન ભીખુભાઈ પટેલ	ત્રીજી શ્રેણી કલાર્ક	_____,,_____	_____,,_____
૫૦	શ્રી જીજ્ઞાશાબેન પ્રીન્તેશકુમાર પટેલ	ત્રીજી શ્રેણી કલાર્ક	_____,,_____	_____,,_____
૫૧	શ્રી હેમાંગીબેન પીંકલકુમાર પ્રજાપતિ	ત્રીજી શ્રેણી કલાર્ક	_____,,_____	_____,,_____
૫૨	શ્રી રીતેશકુમાર રમેશભાઈ અજાગીયા	ત્રીજી શ્રેણી કલાર્ક	_____,,_____	_____,,_____
૫૩	શ્રી મોહંમદ રઈસ મો. શેખ	ત્રીજી શ્રેણી કલાર્ક	_____,,_____	_____,,_____
૫૪	શ્રી પારૂલબેન કલ્પેશકુમાર પટેલ	ત્રીજી શ્રેણી કલાર્ક	_____,,_____	_____,,_____
૫૫	શ્રી દિપાલીકુમારી શૈલેષકુમાર પટેલ	ત્રીજી શ્રેણી કલાર્ક	_____,,_____	_____,,_____
૫૬	શ્રી પ્રજ્ઞેશકુમાર નટવરભાઈ પટેલ	ત્રીજી શ્રેણી કલાર્ક	_____,,_____	_____,,_____
૫૭	શ્રી જયશ્રીબેન એચ. પટેલ	ત્રીજી શ્રેણી કલાર્ક	_____,,_____	_____,,_____
૫૮	શ્રી ભાવિનીબેન કરશનભાઈ પટેલ	ત્રીજી શ્રેણી કલાર્ક	_____,,_____	_____,,_____
૫૯	શ્રી કૃણાલ પ્રદિપકુમાર પટેલ	ત્રીજી શ્રેણી કલાર્ક	_____,,_____	_____,,_____
૬૦	શ્રી સુનીલકુમાર મુલચંદભાઈ રાણા	ત્રીજી શ્રેણી કલાર્ક	_____,,_____	_____,,_____
૬૧	શ્રી નેહાબેન ચંદ્રકાંતભાઈ પટેલ	ત્રીજી શ્રેણી કલાર્ક	_____,,_____	_____,,_____
૬૨	શ્રી રાધિકા જીગર પટેલ	ત્રીજી શ્રેણી કલાર્ક	_____,,_____	_____,,_____
૬૩	શ્રી સુનિલભાઈ લલીતભાઈ ગાવીત	ત્રીજી શ્રેણી કલાર્ક	_____,,_____	_____,,_____
૬૪	શ્રી ધર્મેશકુમાર નારણભાઈ લાડવા	ત્રીજી શ્રેણી કલાર્ક	_____,,_____	_____,,_____
૬૫	શ્રી કેતનકુમાર જાગુભાઈ પટેલ	ત્રીજી શ્રેણી કલાર્ક	_____,,_____	_____,,_____

૬૬	શ્રી ભાસ્કરચંદ્ર સુરેશચંદ્ર દવે	ત્રીજી શ્રેણી કલાર્ક	_____,,_____	_____,,_____
૬૭	શ્રી ચેતનકુમાર વિઠ્ઠલજી વઢવાણા	ત્રીજી શ્રેણી કલાર્ક	_____,,_____	_____,,_____
૬૮	શ્રી જીતેન્દ્રકુમાર ધનજીભાઈ મારૂ	ત્રીજી શ્રેણી કલાર્ક	_____,,_____	_____,,_____
૬૯	શ્રી શૈલેશ હીરજીભાઈ મેર	ત્રીજી શ્રેણી કલાર્ક	_____,,_____	_____,,_____
૭૦	શ્રી આશાબેન ભાઈલાલભાઈ પટેલ	ત્રીજી શ્રેણી કલાર્ક	_____,,_____	_____,,_____
૭૧	શ્રી રાજુ પ્રભાતભાઈ દેસાઈ	ત્રીજી શ્રેણી કલાર્ક	_____,,_____	_____,,_____
૭૨	શ્રી વિક્રમભાઈ ભરતભાઈ તાવીયાડ	ત્રીજી શ્રેણી કલાર્ક	_____,,_____	_____,,_____
૭૩	શ્રી આશિષ ખંડુભાઈ પટેલ	ત્રીજી શ્રેણી કલાર્ક	_____,,_____	_____,,_____
૭૪	શ્રી અંકિત જયેશભાઈ પ્રજાપતિ	ત્રીજી શ્રેણી કલાર્ક	_____,,_____	_____,,_____
૭૫	શ્રી યોગેશકુમાર મનહરલાલ પ્રજાપતિ	ત્રીજી શ્રેણી કલાર્ક	_____,,_____	_____,,_____
૭૬	શ્રી હીનાબેન વિપુલ પટેલ	ત્રીજી શ્રેણી કલાર્ક	_____,,_____	_____,,_____
૭૭	શ્રી પ્રિયંકાબેન હેમંતભાઈ પટેલ	ત્રીજી શ્રેણી કલાર્ક	_____,,_____	_____,,_____
૭૮	શ્રી જયનાબેન આર. પટેલ	ત્રીજી શ્રેણી કલાર્ક	_____,,_____	_____,,_____
૭૯	શ્રી વસીતાબેન કલ્પેશકુમાર વળવી	ત્રીજી શ્રેણી કલાર્ક	_____,,_____	_____,,_____
૮૦	શ્રી પંકિતાબેન નિરવ ગામીત	ત્રીજી શ્રેણી કલાર્ક	_____,,_____	_____,,_____
૮૧	શ્રી સતીષચંદ્ર ઝીણાભાઈ પટેલ	ત્રીજી શ્રેણી કલાર્ક	_____,,_____	_____,,_____
૮૨	શ્રી દીપેનકુમાર સુરેશભાઈ ગજજર	ત્રીજી શ્રેણી કલાર્ક	_____,,_____	_____,,_____

૮૩	શ્રી હેમાંગી દીગીશકુમાર શાહ	ત્રીજી શ્રેણી કલાર્ક	_____,,_____	_____,,_____
૮૪	શ્રી નરેન્દ્ર બી. જાડેજા	ત્રીજી શ્રેણી કલાર્ક	_____,,_____	_____,,_____
૮૫	શ્રી દિપક બી.સુરતી	ત્રીજી શ્રેણી કલાર્ક	_____,,_____	_____,,_____
૮૬	શ્રી દમયંતી જી.પટેલ	ત્રીજી શ્રેણી કલાર્ક	_____,,_____	_____,,_____
૮૭	શ્રી એલેક્ષ એ.ડાભી	ત્રીજી શ્રેણી કલાર્ક	_____,,_____	_____,,_____
૮૮	શ્રી પિનલબેન મણીલાલ પરમાર	ત્રીજી શ્રેણી કલાર્ક	_____,,_____	_____,,_____
૮૯	શ્રી ટીનુબેન વસંતલાલ રાઠોડ	ત્રીજી શ્રેણી કલાર્ક	_____,,_____	_____,,_____
૯૦	શ્રી જયપાલકુમાર જે. પટેલ	ત્રીજી શ્રેણી કલાર્ક	_____,,_____	_____,,_____
૯૧	શ્રી વિશાલભાઇ ગોવિંદભાઇ મારૂ	ત્રીજી શ્રેણી કલાર્ક	_____,,_____	_____,,_____
૯૨	શ્રી સ્વપનીલભાઈ સાજીભાઈ ક્રિસ્ટી	ત્રીજી શ્રેણી કલાર્ક	_____,,_____	_____,,_____
૯૩	શ્રી હિતેશકુમાર કે. દેવૈયા	ત્રીજી શ્રેણી કલાર્ક	_____,,_____	_____,,_____
૯૪	શ્રી દિપ્તી એન. સોલંકી	ત્રીજી શ્રેણી કલાર્ક	_____,,_____	_____,,_____
૯૫	શ્રી મયુર આઈ.પટેલ	ત્રીજી શ્રેણી કલાર્ક	_____,,_____	_____,,_____
૯૬	શ્રી પ્રિતી પિયુષ પટેલ	ત્રીજી શ્રેણી કલાર્ક	_____,,_____	_____,,_____
૯૭	શ્રી બ્રિજેશ એચ.પટેલ	ત્રીજી શ્રેણી કલાર્ક	_____,,_____	_____,,_____
૯૮	શ્રી વિજયકુમાર નાનજીભાઈ બાબરીયા	ત્રીજી શ્રેણી કલાર્ક	_____,,_____	_____,,_____
૯૯	શ્રી કિંજલબેન કિરણકુમાર રાણા	ત્રીજી શ્રેણી કલાર્ક	_____,,_____	_____,,_____

૧૦૦	શ્રી રણજીતભાઈ ઘનશ્યામભાઈ ગઢવી	ત્રીજી શ્રેણી કલાર્ક	----------''----------	----------''----------
૧૦૧	શ્રી સંજયકુમાર જાદવભાઈ રૂપાળા	ત્રીજી શ્રેણી કલાર્ક	----------''----------	----------''----------
૧૦૨	શ્રી હિતલ આર.પટેલ	ત્રીજી શ્રેણી કલાર્ક	----------''----------	----------''----------
૧૦૩	શ્રી વિજયકુમાર ટી. પટેલ	ત્રીજી શ્રેણી કલાર્ક	----------''----------	----------''----------
૧૦૪	શ્રી જીજ્ઞેશકુમાર કે.પટેલ	ત્રીજી શ્રેણી કલાર્ક	----------''----------	----------''----------
૧૦૫	શ્રી હિરલ આર.ઠાકર	ત્રીજી શ્રેણી કલાર્ક	----------''----------	----------''----------
૧૦૬	શ્રી રિધ્ધી પી. નિમાવત	ત્રીજી શ્રેણી કલાર્ક	----------''----------	----------''----------
૧૦૭	શ્રી વિવેક ગીતેશકુમાર કંચનવાલા	ત્રીજી શ્રેણી કલાર્ક	----------''----------	----------''----------
૧૦૮	શ્રી પાર્થકુમાર હર્ષદભાઈ પટેલ	તા.કલાર્ક	----------''----------	----------''----------
૧૦૯	શ્રી રાહુલ નિતિનકુમાર મોદી	તા.કલાર્ક	----------''----------	----------''----------
૧૧૦	શ્રી કિશોર પી.બોરીચા	તા.કલાર્ક	----------''----------	----------''----------
૧૧૧	શ્રી મમતાબેન એ. બાબરીયા	તા.કલાર્ક	----------''----------	----------''----------
૧૧૨	શ્રી હિરલ નિલેશભાઈ મકવાણા	તા.કલાર્ક	----------''----------	----------''----------
૧૧૩	શ્રી હરીશકુમાર જી સોસા	તા.કલાર્ક	----------''----------	----------''----------
૧૧૪	શ્રી સંજય જેઠાભાઈ સોલીયા	તા.કલાર્ક	----------''----------	----------''----------
૧૧૫	શ્રી પાર્થકુમાર વિશ્રામભાઈ સુમરા	તા.કલાર્ક	----------''----------	----------''----------
૧૧૬	શ્રી આયુષી મહેશભાઈ રાવલ	તા.કલાર્ક	----------''----------	----------''----------

૧૧૭	શ્રી પ્રતિમાબેન અશ્વિનકુમાર ગજજર	તા.કલાર્ક	_____,,_____	_____,,_____
૧૧૮	શ્રી જીતેન્દ્રકુમાર કાંતિલાલ ચૌધરી	તા.કલાર્ક	_____,,_____	_____,,_____
૧૧૯	શ્રી દિવ્યેશકુમાર અશ્વિનકુમાર ઉમરીયા	તા.કલાર્ક	_____,,_____	_____,,_____
૧૨૦	શ્રી વિમલકુમાર લાલજીભાઈ ખીમસુરીયા	તા.કલાર્ક	_____,,_____	_____,,_____
૧૨૧	શ્રી જીગ્નેશકુમાર દિનેશભાઈ શ્રીમાળી	તા.કલાર્ક	_____,,_____	_____,,_____
૧૨૨	શ્રી રીતેશકુમાર ચંદુલાલ મકવાણા	તા.કલાર્ક	_____,,_____	_____,,_____
૧૨૩	શ્રી ભાવિની દિનેશભાઈ ધામકીયા	તા.કલાર્ક	_____,,_____	_____,,_____
૧૨૪	શ્રી ખુશ્બુકુમારી હસમુખલાલ ચૌહાણ	તા.કલાર્ક	_____,,_____	_____,,_____
૧૨૫	શ્રી સેજલબેન કલ્પેશકુમાર ગોહિલ	તા.કલાર્ક	_____,,_____	_____,,_____
૧૨૬	શ્રી પ્રવિણાબહેન શ્યામજીભાઇ રોજ	તા.કલાર્ક	_____,,_____	_____,,_____
૧૨૭	શ્રી અંજલી સુરેશભાઈ ગોહિલ	તા.કલાર્ક	_____,,_____	_____,,_____
૧૨૮	શ્રી નિમેષકુમાર ગમનલાલ સોનેરીયા	તા.કલાર્ક	_____,,_____	_____,,_____
૧૨૯	શ્રી હરજીભાઈ તેજાભાઈ ચૌધરી	તા.કલાર્ક	_____,,_____	_____,,_____
૧૩૦	શ્રી રાફીકગુલમ ગુલામબાહદુર શૈખ	તા.કલાર્ક	_____,,_____	_____,,_____
૧૩૧	શ્રી નિકીતાબેન ભીખુભાઈ ચૌધરી	તા.કલાર્ક	_____,,_____	_____,,_____
૧૩૨	શ્રી વિજયકુમાર મધુભાઈ તરસરીયા	તા.કલાર્ક	_____,,_____	_____,,_____
૧૩૩	શ્રી દિપીકાબહેન આર.પટેલ	ટેલી.ઓપ.	_____,,_____	_____,,_____

N003 આરોગ્ય				
અ.નું	અધિકારી/કર્મચારીનું નામ	હોદ્દો	સરનામું	કોન્ટેક નં.
૧	શ્રી ડૉ.કલ્પેશ ઈશ્વરલાલ ખત્રી	નાયબ આરોગ્ય અધિકારી	નોર્થઝોન વહીવટી ભવન, ગજેરા સ્કુલની પાછળ,રામજીકૃપા રો હાઉસની બાજુમાં, કતારગામ,સુરત.	૦૨૬૧-૨૪૮૦૫૧૮, ૨૪૮૫૭૦૦, ૨૪૮૦૫૬૪, ૯૭૨૪૩૪૬૦૧૧ થી ૧૩
૨	શ્રી વિપુલ એસ. માલિક	મુખ્ય આરોગ્ય નિરીક્ષક	_____,,_____	_____,,_____
૩	શ્રી વિતલ પી પીપરમીટવાલા	ફુડ સેફટી ઓફિસર	_____,,_____	_____,,_____
૪	શ્રી ડી.પી. રાજપુત	ફુડ સેફટી ઓફિસર	_____,,_____	_____,,_____
૫	શ્રી આશિષકુમાર એન. પંડયા	ફુડ સેફટી ઓફિસર	_____,,_____	_____,,_____
૬	શ્રી પી. ડી. વાલા	આરોગ્ય નિરીક્ષક	_____,,_____	_____,,_____
૭	શ્રી એસ. એમ. પટેલ	આરોગ્ય નિરીક્ષક	_____,,_____	_____,,_____
૮	શ્રી અશ્વિનભાઈ ખંડુભાઈ	મ.આ.નિ.	_____,,_____	_____,,_____
૯	શ્રી એ. એમ. ભોજા	મ.આ.નિ.	_____,,_____	_____,,_____
૧૦	શ્રી મનિષકુમાર અશોકભાઈ પટેલ	મ.આ.નિ.	_____,,_____	_____,,_____
૧૧	શ્રી જીજ્ઞેશકુમાર દેવાભાઈ જાદવ	લાઈવ સ્ટોક ઈન્સ તાલીમાર્થી	_____,,_____	_____,,_____
૧૨	શ્રી રાઘવ ગંગાભાઈ કંથારીયા	મુકાદમ	_____,,_____	_____,,_____

N004 પ્રાયમરી હેલ્થ સ્ટાફ				
અ.નું	અધિકારી/કર્મચારીનું નામ	હોદ્દો	સરનામું	કોન્ટેક નં.
૧	શ્રી ગીરીશકુમાર શિવકુમાર કલાલ	એ.આઈ.ઓ	નોર્થઝોન વહીવટી ભવન, ગજેરા સ્કુલની પાછળ,રામજીકૃપા રો હાઉસની બાજુમાં, કતારગામ,સુરત.	૨૪૮૦૫૧૮ ૨૪૮૫૭૦૦ ૨૪૮૦૫૬૪ ૯૭૨૪૩૪૬૦૧૧ થી ૧૩
૨	શ્રી જીગનેશકુમાર એસ. પટેલ	મ.આ.નિ.	_____,,_____	_____,,_____
૩	શ્રી નિતેશ જે. પેટીગરા	મ.આ.નિ.	_____,,_____	_____,,_____
૪	શ્રી પ્રકાશકુમાર કાશીરામ પ્રજાપતિ	મ.આ.નિ.	_____,,_____	_____,,_____
૫	શ્રી નરેશ એલ. પડાયા	મ.આ.નિ.	_____,,_____	_____,,_____
૬	શ્રી મહેશ સી. ડાભી	મ.આ.નિ.	_____,,_____	_____,,_____
૭	શ્રી મુજાંલ આર. મોદી	મ.આ.નિ.	_____,,_____	_____,,_____
૮	શ્રી નરેન્દ્ર પ્રેમાભાઈ પટેલ	મ.આ.નિ.	_____,,_____	_____,,_____
૯	શ્રી હરીશકુમાર જે. પટેલ	પ્રા.હે.સુ.	_____,,_____	_____,,_____
૧૦	શ્રી પ્રકાશ પી. ભારધ્વાજ	પ્રા.હે.સુ.	_____,,_____	_____,,_____
૧૧	શ્રી સુરેશભાઈ સી. પ્રજાપતિ	પ્રા.હે.સુ.	_____,,_____	_____,,_____
૧૨	શ્રી અશોકભાઈ પી. પટેલ	પ્રા.હે.સુ.	_____,,_____	_____,,_____

૧૩	શ્રી સંજીવકુમાર સી. પટેલ	પ્રા.હે.સુ.	_____,,_____	_____,,_____
૧૪	શ્રી વિનોદકુમાર કે. પટેલ	પ્રા.હે.સુ.	_____,,_____	_____,,_____
૧૫	શ્રી મુકેશકુમાર બી. પટેલ	પ્રા.હે.સુ.	_____,,_____	_____,,_____
૧૬	શ્રી પંકજકુમાર સી. લાડ	પ્રા.હે.સુ.	_____,,_____	_____,,_____
૧૭	શ્રી મનોજભાઇ જી.પટેલ	પ્રા.હે.સુ.	_____,,_____	_____,,_____
૧૮	શ્રી છનાભાઈ નગીનભાઈ પટેલ	મુકાદમ	_____,,_____	_____,,_____
૧૯	શ્રી જતીન આર. વાડીવાલા	પ્રા.હે.વ.	_____,,_____	_____,,_____
૨૦	શ્રી મુખ્તાવર ગુલામનબી શેખ	પ્રા.હે.વ.	_____,,_____	_____,,_____
૨૧	શ્રી કિરણકુમાર મગનભાઈ લાડ	પ્રા.હે.વ.	_____,,_____	_____,,_____
૨૨	શ્રી અંબાલાલ એમ. પટેલ	પ્રા.હે.વ.	_____,,_____	_____,,_____
૨૩	શ્રી શંકર બુધા ગજરે	પ્રા.હે.વ.	_____,,_____	_____,,_____
૨૪	શ્રી પરેશ એસ. પટેલ	પ્રા.હે.વ.	_____,,_____	_____,,_____
૨૫	શ્રી પ્રશાંતકુમાર આર. પટેલ	પ્રા.હે.વ.	_____,,_____	_____,,_____
૨૬	શ્રી બીપીન એલ. આહિર	પ્રા.હે.વ.	_____,,_____	_____,,_____
૨૭	શ્રી બિપીન ડી. પટેલ	પ્રા.હે.વ.	_____,,_____	_____,,_____
૨૮	શ્રી તુષારકુમાર કે. તોલાટ	પ્રા.હે.વ.	_____,,_____	_____,,_____

૨૯	શ્રી દિનેશ કે. પ્રજાપતિ	પ્રા.હે.વ.	_____,,_____	_____,,_____
૩૦	શ્રી અશોકકુમાર. એમ. પટેલ	પ્રા.હે.વ.	_____,,_____	_____,,_____
૩૧	શ્રી જશુભાઈ વી. ગામીત	પ્રા.હે.વ.	_____,,_____	_____,,_____
૩૨	શ્રી દિપકકુમાર અંબાલાલ પ્રજાપતિ	પ્રા.હે.વ.	_____,,_____	_____,,_____
૩૩	શ્રી કૃણાલકુમાર કિશોરભાઈ ચૌહાણ	પ્રા.હે.વ.	_____,,_____	_____,,_____
૩૪	શ્રી કિરણકુમાર અલજીભાઈ વાઘેલા	પ્રા.હે.વ.	_____,,_____	_____,,_____
૩૫	શ્રી લાભેશકુમાર કૃષ્ણરાવ ઈગલે	પ્રા.હે.વ.	_____,,_____	_____,,_____
૩૬	શ્રી મયુર શશીકાંત દમણીયા	પ્રા.હે.વ.	_____,,_____	_____,,_____
૩૭	શ્રી પૃથ્વીકુમાર રમેશભાઈ પટેલ	પ્રા.હે.વ.	_____,,_____	_____,,_____
૩૮	શ્રી રવીન્દ્રભાઈ રમણીકભાઈ રંગાણી	પ્રા.હે.વ.	_____,,_____	_____,,_____
૩૯	શ્રી હેમાંગભાઈ કિરીટભાઈ ગુર્જર	પ્રા.હે.વ.	_____,,_____	_____,,_____
૪૦	શ્રી નિમેષકુમાર અશોકભાઈ સાગર	પ્રા.હે.વ.	_____,,_____	_____,,_____
૪૧	શ્રી ધવલ રાઘવભાઈ ચૌહાણ	પ્રા.હે.વ.	_____,,_____	_____,,_____
૪૨	શ્રી રાજુ મહેશભાઈ રાઠોડ	પ્રા.હે.વ.	_____,,_____	_____,,_____
૪૩	શ્રી નિકીન રમણભાઈ પ્રજાપતિ	પ્રા.હે.વ.	_____,,_____	_____,,_____
૪૪	શ્રી હિતેષકુમાર જયસુખલાલ ગોહિલ	પ્રા.હે.વ.	_____,,_____	_____,,_____

૪૫	શ્રી ઘનશ્યામ મથુરભાઈ પ્રજાપતિ	પ્રા.હે.વ.	_____,,_____	_____,,_____
૪૬	શ્રી શ્વેતાબેન વિઠ્ઠલજી વઢવાણા	પ્રા.હે.વ.	_____,,_____	_____,,_____
૪૭	શ્રી ધર્મેશકુમાર જયંતિલાલ ચૌહાણ	પ્રા.હે.વ.	_____,,_____	_____,,_____
૪૮	શ્રી હેતલબેન મુલજીભાઈ વાઘેલા	પ્રા.હે.વ.	_____,,_____	_____,,_____
૪૯	શ્રી ઉપેન્દ્રસિંહ તખતસિંહ ડોડિયા	પ્રા.હે.વ.	_____,,_____	_____,,_____
૫૦	શ્રી અંજનાબેન નિરંજનભાઈ આડ્રોજા	પ્રા.હે.વ.	_____,,_____	_____,,_____
૫૧	શ્રી કાશ્મીરા નટવરલાલ રાણા	પ્રા.હે.વ.	_____,,_____	_____,,_____
૫૨	શ્રી અનિષાકુમારી સુમંતરાય પટેલ	પ્રા.હે.વ.	_____,,_____	_____,,_____
૫૩	શ્રી જીગ્નેશ મુરલીધર ખડગી	પ્રા.હે.વ.	_____,,_____	_____,,_____
૫૪	શ્રી મેહુલકુમાર આર. પટેલ	પ્રા.હે.વ.	_____,,_____	_____,,_____
૫૫	શ્રી પંકજકુમાર ઘનાભાઈ પટેલ	પ્રા.હે.વ.	_____,,_____	_____,,_____
૫૬	શ્રી જીતેન્દ્રકુમાર બાબુભાઈ ભટ્ટ	પ્રા.હે.વ.	_____,,_____	_____,,_____
૫૭	શ્રી કિર્તનકુમાર ઘનશ્યામભાઈ પરમાર	પ્રા.હે.વ.	_____,,_____	_____,,_____
૫૮	શ્રી વિજય માલજીભાઈ સોસા	પ્રા.હે.વ.	_____,,_____	_____,,_____
૫૯	શ્રી મહેશકુમાર શંકરભાઈ પટેલ	પ્રા.હે.વ.	_____,,_____	_____,,_____
૬૦	શ્રી વિજયકુમાર ભીખુભાઈ વિરાસ	પ્રા.હે.વ.	_____,,_____	_____,,_____

૬૧	શ્રી સંજયકુમાર નટવરલાલ પટેલ	પ્રા.હે.વ.	_____,,_____	_____,,_____
૬૨	શ્રી કેયુરકુમાર નવીનચંદ્ર પટેલ	પ્રા.હે.વ.	_____,,_____	_____,,_____
૬૩	શ્રી સંગીતકુમાર જગજીવનભાઈ પટેલ	પ્રા.હે.વ.	_____,,_____	_____,,_____
૬૪	શ્રી કલ્પેશકુમાર જયંતિલાલ પ્રજાપતિ	પ્રા.હે.વ.	_____,,_____	_____,,_____
૬૫	શ્રી ભાવેશકુમાર ધર્મેન્દ્રભાઈ ત્રિવેદી	પ્રા.હે.વ.	_____,,_____	_____,,_____
૬૬	શ્રી ફેનીલકુમાર અજીતસિંહ પરમાર	પ્રા.હે.વ.	_____,,_____	_____,,_____
૬૭	શ્રી શૈલેષકુમાર જયંતિભાઈ પ્રજાપતિ	પ્રા.હે.વ.	_____,,_____	_____,,_____
૬૮	શ્રી તર્પણકુમાર મોહનભાઈ પટેલ	પ્રા.હે.વ.	_____,,_____	_____,,_____
૬૯	શ્રી રીઝવાન દાદામીયાં સૈયદ	પ્રા.હે.વ.	_____,,_____	_____,,_____
૭૦	શ્રી દિનેશકુમાર ભીખાભાઈ ભાલૈયા	પ્રા.હે.વ.	_____,,_____	_____,,_____
૭૧	શ્રી ભરત સવજીભાઈ વાજા	પ્રા.હે.વ.	_____,,_____	_____,,_____
૭૨	શ્રી યોગેશકુમાર ઘનશ્યામભાઈ મોરી	પ્રા.હે.વ.	_____,,_____	_____,,_____
૭૩	શ્રી પ્રતાપ ધુરજીભાઈ કલાલ	પ્રા.હે.વ.	_____,,_____	_____,,_____
૭૪	શ્રી મિનાક્ષી હરજીભાઈ રેવર	પ્રા.હે.વ.	_____,,_____	_____,,_____

N005 અમરોલી વોર્ડ ઓફિસ				
અ.નું	અધિકારી/કર્મચારીનું નામ	હોદ્દો	સરનામું	કોન્ટેક નં.
૧	શ્રી આર. વી. મિસ્ત્રી	એસ. આઈ	નોર્થઝોન વહીવટી ભવન, ગજેરા સ્કુલની પાછળ,રામજીકૃપા રો હાઉસની બાજુમાં, કતારગામ,સુરત.	૦૨૬૧-૨૪૮૦૫૧૮, ૨૪૮૫૭૦૦, ૨૪૮૦૫૬૪, ૯૭૨૪૩૪૬૦૧૧ થી ૧૩
૨	શ્રી સુનિલકુમાર બી પટેલ	એસ. એસ. આઈ	_____,,_____	_____,,_____
૩	શ્રી રામકુમાર બાબુભાઈ દિલ્હીવાળા	એસ. એસ. આઈ	_____,,_____	_____,,_____
૪	શ્રી અશોકકુમાર ગોવિંદભાઈ વાળંદ	મુકાદમ	_____,,_____	_____,,_____
૫	શ્રી યોગેશકુમાર નટવરલાલ પારેખ	મુકાદમ	_____,,_____	_____,,_____
૬	શ્રી ઉર્મિલાબેન છનાભાઈ પટેલ	સ.કા.	_____,,_____	_____,,_____
૭	શ્રી શીલાબહેન મથુરભાઈ સોલંકી	સ.કા.	_____,,_____	_____,,_____
૮	શ્રીમતી મણીબેન મુકેશભાઈ ઝાલા	સ.કા.	_____,,_____	_____,,_____
૯	શ્રી જાગૃતિબહેન કાંતિલાલ સોલંકી	સ.કા.	_____,,_____	_____,,_____
૧૦	શ્રી હિતેશકુમાર શંકરભાઈ સોલંકી	સ.કા.	_____,,_____	_____,,_____
૧૧	શ્રીમતી શાંતુબેન મેઘજીભાઈ સોસા	સ.કા.	_____,,_____	_____,,_____
૧૨	શ્રી રાકેશભાઈ ખોડાભાઈ કંટારીઆ	સ.કા.	_____,,_____	_____,,_____
૧૩	શ્રીમતી સરોજબેન શૈલેષભાઈ સોલંકી	સ.કા.	_____,,_____	_____,,_____

૧૪	શ્રી પ્રકાશ જીવરાજ દાફડા	સ.કા.	_____,,_____	_____,,_____
૧૫	શ્રી સવિતાબહેન મોહનભાઈ. સોલંકી	સ.કા.	_____,,_____	_____,,_____
૧૬	શ્રી પીનાબહેન મગનલાલ સોલંકી	સ.કા.	_____,,_____	_____,,_____
૧૭	શ્રી મીનાક્ષીબેન સુકુનભાઈ સોલંકી	સ.કા.	_____,,_____	_____,,_____
૧૮	શ્રી દિપકકુમાર દાનજીભાઈ વીઝુડા	સ.કા.	_____,,_____	_____,,_____
૧૯	શ્રી દક્ષાબહેન નારણભાઈ બારૈયા	સ.કા.	_____,,_____	_____,,_____
૨૦	શ્રી કમુબેન પાલજીભાઈ વાઢેળ	સ.કા.	_____,,_____	_____,,_____
૨૧	શ્રી મધુબહેન કરશનભાઈ કોળી	સ.કા.	_____,,_____	_____,,_____
૨૨	શ્રી કાન્તાબેન જેઠાભાઈ વિઝુડા	સ.કા.	_____,,_____	_____,,_____
૨૩	શ્રીમતી મીનાબેન હરીશભાઈ વિરાસ	સ.કા.	_____,,_____	_____,,_____
૨૪	શ્રી દિપકભાઈ ગોવિંદભાઈ પંચાલ	સ.કા.	_____,,_____	_____,,_____
૨૫	શ્રી અમૃત પ્રેમજીભાઈ મકવાણા	સ.કા.	_____,,_____	_____,,_____
૨૬	શ્રીમતી લક્ષ્મીબેન બીપીનભાઈ બારૈયા	સ.કા.	_____,,_____	_____,,_____
૨૭	શ્રી રાજેશભાઈ કરશનભાઈ પડાયા	કા.સ.કા.	_____,,_____	_____,,_____
૨૮	શ્રી રતનબેન કાળાભાઈ ગોહીલ	સ.કા.	_____,,_____	_____,,_____
૨૯	શ્રી વિજુબહેન પાલજીભાઈ પરમાર	સ.કા.	_____,,_____	_____,,_____

૩૦	શ્રી કેશીબેન બેચરભાઈ સોસા	સ.કા.	_____,,_____	_____,,_____
૩૧	શ્રી ફતેસંગ વલ્લભભાઈ સોલંકી	સ.કા.	_____,,_____	_____,,_____
૩૨	શ્રી દિપમાલા અનિલભાઈ સોલંકી	સ.કા.	_____,,_____	_____,,_____
૩૩	શ્રી કાનજીભાઈ ત્રીકમભાઈ પરમાર	સ.કા.	_____,,_____	_____,,_____
૩૪	શ્રી મનસુખભાઈ ગીરધરભાઈ ગોહિલ	સ.કા.	_____,,_____	_____,,_____
૩૫	શ્રી લીલાબેન ધનજીભાઈ સોલંકી	સ.કા.	_____,,_____	_____,,_____
૩૬	શ્રી મધુબેન વિનોદભાઈ બાબરીયા	સ.કા.	_____,,_____	_____,,_____
૩૭	શ્રી રમેશભાઈ પ્રેમજીભાઈ બારૈયા	સ.કા.	_____,,_____	_____,,_____
૩૮	શ્રી પિનીકાબેન મહેશભાઈ સોલંકી	સ.કા.	_____,,_____	_____,,_____
૩૯	શ્રી જયશ્રીબેન દિનેશચંદ્ર સોલંકી	સ.કા.	_____,,_____	_____,,_____
૪૦	શ્રી જીમી અનિલકુમાર સોલંકી	સ.કા.	_____,,_____	_____,,_____
૪૧	શ્રી ઉમાબેન શૈલેન્દ્ર પટેલ	સ.કા.	_____,,_____	_____,,_____
૪૨	શ્રી અમૃતલાલ મૂળજીભાઈ સોલંકી	સ.કા.	_____,,_____	_____,,_____
૪૩	શ્રી સંજયકુમાર કાલીદાસ બારોટ	સ.કા.	_____,,_____	_____,,_____
૪૪	શ્રી વીજયકુમાર ગમનભાઈ જોગડીયા	સ.કા.	_____,,_____	_____,,_____
૪૫	શ્રી કૌશિકકુમાર નારણભાઈ પ્રમાપતિ	સ.કા.	_____,,_____	_____,,_____

૪૬	શ્રી મનીષાબેન રમેશભાઈ જાદવ	સ.કા.	_____,,_____	_____,,_____
૪૭	શ્રી વિમલકુમાર કાંતીલાલ ચૌહાણ	સ.કા.	_____,,_____	_____,,_____
૪૮	શ્રી ધર્મિષ્ઠાબહેન વસંતભાઈ બારોટ	સ.કા.	_____,,_____	_____,,_____
૪૯	શ્રી દર્શન મહેન્દ્રભાઈ બારોટ	સ.કા.	_____,,_____	_____,,_____
૫૦	શ્રી મનિષકુમાર ઝવેરભાઈ બારોટ	સ.કા.	_____,,_____	_____,,_____
૫૧	શ્રી વસંતબેન રમેશભાઈ મારૂ	કા.સ.કા.	_____,,_____	_____,,_____
૫૨	શ્રી લતાબેન પાર્થ મકવાણા	સ.કા.	_____,,_____	_____,,_____
૫૩	શ્રી જયોતિકાબેન શંભુભાઈ ચૌધરી	સ.કા.	_____,,_____	_____,,_____
૫૪	શ્રી ચંદ્રિકાબેન અમિતભાઈ મકવાણા	સ.કા.	_____,,_____	_____,,_____
૫૫	શ્રી રશ્મિકાબેન જીતેન્દ્રભાઈ પરમાર	સ.કા.	_____,,_____	_____,,_____
૫૬	શ્રીભાવેશકુમાર રાજુભાઈ સુરતી	સ.કા.	_____,,_____	_____,,_____
૫૭	શ્રી નીતાબેન પ્રવિણભાઈ હરીજન	સ.કા.	_____,,_____	_____,,_____
૫૮	શ્રી વિપુલ સોમા રાઠોડ	સ.કા.	_____,,_____	_____,,_____
૫૯	શ્રી ભાવેશ કિશનભાઈ પરમાર	તા.સ.કા.	_____,,_____	_____,,_____
૬૦	શ્રી અલ્પેશકુમાર હેમંતભાઈ પટેલ	તા.સ.કા.	_____,,_____	_____,,_____
૬૧	શ્રી મુકેશકુમાર પીરુભાઈ રાઠોડ	તા.સ.કા.	_____,,_____	_____,,_____

૬૨	શ્રી દિપેશકુમાર કાંતિભાઈ પટેલ	તા.સ.કા.	_____,,_____	_____,,_____
૬૩	શ્રી શિતલબેન કાંતિલાલ નાઈ	તા.સ.કા.	_____,,_____	_____,,_____
૬૪	શ્રી નવીનચંદ્ર અરવિંદભાઈ સોલંકી	સ.કા.ડ્રે	_____,,_____	_____,,_____
૬૫	શ્રી સુનિલભાઈ બચુભાઈ ચૌધરી	સ.કા.ડ્રે	_____,,_____	_____,,_____
૬૬	શ્રી પ્રજ્ઞેશકૂમાર છોટુભાઈ સોલંકી	તા.સ.કા.ડ્રે	_____,,_____	_____,,_____
૬૭	શ્રી દિપકકુમાર રાજકુમાર શાહુ	તા.સ.કા.ડ્રે	_____,,_____	_____,,_____
૬૮	શ્રી મુળજીભાઈ રાજાભાઈ સારણીયા	તા.સ.કા.ડ્રે	_____,,_____	_____,,_____

N006 ઝીલપાર્ક વોર્ડ ઓફિસ				
અ.નું	અધિકારી/કર્મચારીનું નામ	હોદ્દો	સરનામું	કોન્ટેક નં.
૧	શ્રી પ્રકાશકુમાર ચંદુલાલ પારેખ	એસ. આઈ	નોર્થઝોન વહીવટી ભવન, ગજેરા સ્કુલની પાછળ,રામજીકૃપા રો હાઉસની બાજુમાં, કતારગામ,સુરત.	૦૨૬૧-૨૪૮૦૫૧૮, ૨૪૮૫૭૦૦, ૨૪૮૦૫૬૪, ૯૭૨૪૩૪૬૦૧૧ થી ૧૩
૨	શ્રી જયેશ એ.કોસંબીયા	એસ.એસ.આઈ.	----------,,----------	----------,,----------
૩	શ્રી નિર્મળા કે. પરમાર	એસ.એસ.આઈ.	----------,,----------	----------,,----------
૪	શ્રી બેચરભાઈ નાજાભાઈ સોસા	મુકાદમ	----------,,----------	----------,,----------
૫	શ્રી રમેશભાઈ કરસનભાઈ રાઠોડ	મુકાદમ	----------,,----------	----------,,----------
૬	શ્રી લીલાબેન અમરાભાઈ બારૈયા	સ.કા.	----------,,----------	----------,,----------
૭	શ્રી રમેશભાઈ રામજીભાઈ ચાવડા	સ.કા.	----------,,----------	----------,,----------
૮	શ્રી લલીતાબેન મનુભાઈ વસુનીયા	સ.કા.	----------,,----------	----------,,----------
૯	શ્રી શિલ્પાબેન કિશોરભાઈ સોલંકી	સ.કા.	----------,,----------	----------,,----------
૧૦	શ્રી રાજેશકુમાર નાથુભાઈ સોલંકી	સ.કા.	----------,,----------	----------,,----------
૧૧	શ્રી દેવલબેન નરેશભાઈ વાઘ	સ.કા.	----------,,----------	----------,,----------
૧૨	શ્રી કુમુદબેન નારણભાઈ સોલંકી	સ.કા.	----------,,----------	----------,,----------

૧૩	શ્રી નાનીબેન જેસીંગભાઈ ચુડાસમા	સ.કા.	_____,,_____	_____,,_____
૧૪	શ્રી ઉષાબેન ખોડીદાસ રાઠોડ	સ.કા.	_____,,_____	_____,,_____
૧૫	શ્રી મંજુલાબેન દિનેશભાઈ મકવાણા	સ.કા.	_____,,_____	_____,,_____
૧૬	શ્રી હંસાબેન દાનજીભાઈ સોસા	સ.કા.	_____,,_____	_____,,_____
૧૭	શ્રી અર્જુનભાઈ લક્ષ્મણભાઈ વાઢેળ	સ.કા.	_____,,_____	_____,,_____
૧૮	શ્રી ગીરધરભાઈ વિશ્રામભાઈ ખુમાણ	સ.કા.	_____,,_____	_____,,_____
૧૯	શ્રી હેમાબેન માવજીભાઈ રાઠોડ	સ.કા.	_____,,_____	_____,,_____
૨૦	શ્રી રમીલાબેન સુરેશભાઈ ગોહિલ	સ.કા.	_____,,_____	_____,,_____
૨૧	શ્રી સુરેશકુમાર ગંગારામ ગોહિલ	સ.કા.	_____,,_____	_____,,_____
૨૨	શ્રી નીરૂબહેન વસંતભાઈ રાઠોડ	સ.કા.	_____,,_____	_____,,_____
૨૩	શ્રી અમરબેન જશાભાઈ બોરીચા	સ.કા.	_____,,_____	_____,,_____
૨૪	શ્રી ભરત આલજી વાટવેસા	સ.કા.	_____,,_____	_____,,_____
૨૫	શ્રી નિતેષકુમાર નારણભાઈ મકવાણા	સ.કા.	_____,,_____	_____,,_____
૨૬	શ્રી વર્ષાબેન પાલજીભાઈ સોલંકી	સ.કા.	_____,,_____	_____,,_____
૨૭	શ્રી નિલેશકૂમાર દિનેશભાઈ પટેલ	સ.કા.	_____,,_____	_____,,_____
૨૮	શ્રી મનસુખભાઈ હીરાભાઈ વિરાસ	સ.કા.	_____,,_____	_____,,_____

૨૯	શ્રી રમીલાબેન હરીશભાઈ સોલંકી	સ.કા.	_____,,_____	_____,,_____
૩૦	શ્રી લીલાબેન નરેશકુમાર સોલંકી	સ.કા.	_____,,_____	_____,,_____
૩૧	શ્રી ચેતનાબેન દિનેશભાઈ કંથારીયા	સ.કા.	_____,,_____	_____,,_____
૩૨	શ્રી પ્રવિણાબેન હસમુખભાઈ વાઘેલા	સ.કા.	_____,,_____	_____,,_____
૩૩	શ્રી જયોતિબેન મુકેશભાઈ વાળા	સ.કા.	_____,,_____	_____,,_____
૩૪	શ્રી આરતી નાનજી ગોહિલ	સ.કા.	_____,,_____	_____,,_____
૩૫	શ્રી અંજનાબેન આલજીભાઈ સોસા	સ.કા.	_____,,_____	_____,,_____
૩૬	શ્રી કિરણકુમાર છગનભાઈ સોલંકી	સ.કા.	_____,,_____	_____,,_____
૩૭	શ્રી પ્રકાશભાઈ ચીથરભાઈ વાઘ	સ.કા.	_____,,_____	_____,,_____
૩૮	શ્રી કાજલ જયેશભાઈ પરમાર	સ.કા.	_____,,_____	_____,,_____
૩૯	શ્રી કેશરબેન માલજીભાઈ પરમાર	સ.કા.	_____,,_____	_____,,_____
૪૦	શ્રી કિરણબેન દિનેશભાઈ ભાસ્કર	સ.કા.	_____,,_____	_____,,_____
૪૧	શ્રી રેણુકાબેન જેઠાભાઈ ગોહિલ	તા.સ.કા.	_____,,_____	_____,,_____
૪૨	શ્રી ગીતાબેન રાજેશભાઈ પરમાર	સ.કા.	_____,,_____	_____,,_____
૪૩	શ્રી ઉષાબહેન લલીતકુમાર બોરીચા	સ.કા.	_____,,_____	_____,,_____
૪૪	શ્રી ગાયત્રીબહેન જેન્તીલાલ સોલંકી	સ.કા.	_____,,_____	_____,,_____

૪૫	શ્રી પુજાબેન હેમંતભાઈ સોનાવાડીયા	સ.કા.	_____,,_____	_____,,_____
૪૬	શ્રી ટીનાબેન હરિશભાઈ ગોહિલ	સ.કા.	_____,,_____	_____,,_____
૪૭	શ્રી અજય કેશવભાઈ ધારિયા	સ.કા.	_____,,_____	_____,,_____
૪૮	શ્રી અનિતા ડાહયાભાઈ વિરાસ	સ.કા.	_____,,_____	_____,,_____
૪૯	શ્રી મનિષાબહેન મનિષકુમાર સોલંકી	સ.કા.	_____,,_____	_____,,_____
૫૦	શ્રી વર્ષાબેન છગનભાઈ મકવાણા	સ.કા.	_____,,_____	_____,,_____
૫૧	શ્રી નિલેશભાઈ કેશવભાઈ પટેલ	સ.કા.	_____,,_____	_____,,_____
૫૨	શ્રી રમીલાબેન પંવિણકુમારક્રંથારીયા	સ.કા.	_____,,_____	_____,,_____
૫૩	શ્રી જયોત્સનાબેન જગદીશભાઈ કોળી	સ.કા.	_____,,_____	_____,,_____
૫૪	શ્રી મનિષાકુમારી ભાણજીભાઈ વાઘ	સ.કા.	_____,,_____	_____,,_____
૫૫	શ્રી રેણુકાબેન શશીકાંત બોરીચા	સ.કા.	_____,,_____	_____,,_____
૫૬	શ્રી જયોતીબહેન જેસીંગભાઈ સોસા	સ.કા.	_____,,_____	_____,,_____
૫૭	શ્રી મંજુલાબેન રાજાભાઈ રાઠોડ	સ.કા.	_____,,_____	_____,,_____
૫૮	શ્રી નરેશકુમાર મહેશભાઈ સોસા	સ.કા.	_____,,_____	_____,,_____
૫૯	શ્રી વિશાલકુમાર કેશવભાઈ સોસા	સ.કા.	_____,,_____	_____,,_____
૬૦	શ્રી મયુર રાજેશભાઈ રેવર	સ.કા.	_____,,_____	_____,,_____

૬૧	શ્રી મુળજી જેઠાભાઈ ગુજરીયા	સ.કા.	_____,,_____	_____,,_____
૬૨	શ્રી કુસુમબેન મનિષકુમાર સુરતી	સ.કા.	_____,,_____	_____,,_____
૬૩	શ્રી રોશની બેન જીવરાજભાઈ વોરા	તા.સ.કા.	_____,,_____	_____,,_____
૬૪	શ્રી નિકીતાબેન હિતેશભાઈ બારીયા	તા.સ.કા.	_____,,_____	_____,,_____
૬૫	શ્રી રક્ષાબેન પ્રમેજીભાઈ ચૌહાણ	તા.સ.કા.	_____,,_____	_____,,_____
૬૬	શ્રી ચિરાગકુમાર નરેન્દ્રભાઈ પટેલ	તા.સ.કા.	_____,,_____	_____,,_____
૬૭	શ્રી અરવિંદ હરીશભાઈ કંથારીયા	તા.સ.કા.	_____,,_____	_____,,_____
૬૮	શ્રી હર્ષિલ દિનેશભાઇ પારઘી	તા.સ.કા.	_____,,_____	_____,,_____
૬૯	શ્રીદિપક સુરેશભાઈ પટેલ	તા.સ.કા.	_____,,_____	_____,,_____
૭૦	શ્રી ગિરીશભાઈ પ્રેમજીભાઈ ગલચર	સ.કા.ડ્રે	_____,,_____	_____,,_____
૭૧	શ્રી હિરેનકુમાર રાકેશભાઈ સોલંકી	તા.સ.કા.ડ્રે	_____,,_____	_____,,_____
૭૨	શ્રી નિતિન છનાભાઈ પરમાર	તા.સ.કા.ડ્રે	_____,,_____	_____,,_____

N007 અખંડઆનંદ વોર્ડ ઓફિસ				
અ.નું	અધિકારી/કર્મચારીનું નામ	હોદ્દો	સરનામું	કોન્ટેક નં.
૧	શ્રી લાલબાબુરાય રામસકલરાય	એસ.એસ.આઈ	નોર્થઝોન વહીવટી ભવન, ગજેરા સ્કુલની પાછળ,રામજીકૃપા રો હાઉસની બાજુમાં, કતારગામ,સુરત.	૦૨૬૧-૨૪૮૦૫૧૮, ૨૪૮૫૭૦૦, ૨૪૮૦૫૬૪, ૯૭૨૪૩૪૬૦૧૧ થી ૧૩
૨	શ્રી સંદિપકૂમાર ભરતભાઈ વૈધ	એસ.આઈ	_____,,_____	_____,,_____
૩	શ્રી નરેશકુમાર એ. સોલંકી	એસ.એસ.આઈ	_____,,_____	_____,,_____
૪	શ્રી મીનાબેન કેશૂભાઈ પરમાર	એસ.એસ.આઈ	_____,,_____	_____,,_____
૫	શ્રી આર. ડી. સોસા	એસ.એસ.આઈ	_____,,_____	_____,,_____
૬	શ્રી કિરીટભાઈ વિશ્રામભાઈ બારૈયા	મુકાદમ	_____,,_____	_____,,_____
૭	શ્રી હરજીવનભાઈ એ. ગીલાતર	મુકાદમ	_____,,_____	_____,,_____
૮	શ્રી ગૌરીબેન લક્ષ્મણભાઈ અંજારા	સ.કા	_____,,_____	_____,,_____
૯	શ્રી મીનાક્ષીબેન રંગીલદાસ સુરતી	સ.કા	_____,,_____	_____,,_____
૧૦	શ્રી હસમુખભાઈ છગનભાઈ વાઘેલા	સ.કા	_____,,_____	_____,,_____
૧૧	શ્રી નાની આલજીભાઈ બોરીચા	સ.કા	_____,,_____	_____,,_____
૧૨	શ્રી અમરાદેવી ગણેશભાઈ સુરતી	સ.કા	_____,,_____	_____,,_____
૧૩	શ્રી નરેશ જીવણભાઈ રાઠોડ	સ.કા	_____,,_____	_____,,_____

૧૪	શ્રી કાંતાબહેન મધુભાઈ ભોજ	સ.કા	_____,,_____	_____,,_____
૧૫	શ્રી કમુ રમેશભાઈ જોગડીયા	સ.કા	_____,,_____	_____,,_____
૧૬	શ્રી અરૂણાબેન રમેશભાઈ ભોજ	સ.કા	_____,,_____	_____,,_____
૧૭	શ્રી વીરમતીબેન કલાભાઈ પરમાર	સ.કા	_____,,_____	_____,,_____
૧૮	શ્રી કમળાબેન ગોવિંદભાઈ બાબરીયા	સ.કા	_____,,_____	_____,,_____
૧૯	શ્રી હરીશકુમાર દલપતભાઈ ગોહીલ	સ.કા	_____,,_____	_____,,_____
૨૦	શ્રી શારદાબેન નાગજીભાઈ મારૂ	સ.કા	_____,,_____	_____,,_____
૨૧	શ્રી હીરાબેન અમરશીભાઈ રાઠોડ	સ.કા	_____,,_____	_____,,_____
૨૨	શ્રી મીના બહેન રમેશભાઈ ખરોડિયા	સ.કા	_____,,_____	_____,,_____
૨૩	શ્રી દીપકભાઈ આલજીભાઈ ડોડીયા	સ.કા.ડ્રે	_____,,_____	_____,,_____
૨૪	શ્રી કાંતીલાલ ખીમજીભાઈ ચુડાસમા	સ.કા.ડ્રે	_____,,_____	_____,,_____
૨૫	શ્રી મંજુલાબેન બીપીનભાઈ અંજારા	સ.કા	_____,,_____	_____,,_____
૨૬	શ્રી સમજુબેન હરજીભાઈ વાળા	સ.કા	_____,,_____	_____,,_____
૨૭	શ્રી વાલજીભાઈ ડાહયાભાઈ જોગડીયા	સ.કા.ડ્રે	_____,,_____	_____,,_____
૨૮	શ્રી હંસાબેન ભીખાભાઈ ગુજરીયા	સ.કા	_____,,_____	_____,,_____
૨૯	ધનુબેન મહેન્દ્રભાઈ રાઠોડ	સ.કા	_____,,_____	_____,,_____

૩૦	શ્રી હંસાબેન જેસીંગભાઈ કારેલીયા	સ.કા	_____,,_____	_____,,_____
૩૧	શ્રી મુકેશભાઈ કેશવભાઈ રાઠોડ	સ.કા	_____,,_____	_____,,_____
૩૨	શ્રી કિશોરભાઈ ગોવિંદભાઈ બથવાર	સ.કા	_____,,_____	_____,,_____
૩૩	શ્રી કમુબેન પ્રવિણભાઈ વિરાસ	સ.કા	_____,,_____	_____,,_____
૩૪	શ્રી રવિકાંત મગનભાઈ સોલંકી	સ.કા	_____,,_____	_____,,_____
૩૫	શ્રી રાજેશકુમાર જેકીશનભાઈ કંથારીયા	સ.કા	_____,,_____	_____,,_____
૩૬	શ્રી રસીલાબેન શકુરભાઈ સોસા	સ.કા	_____,,_____	_____,,_____
૩૭	શ્રી દક્ષાબેન પાલજીભાઈ વાઘેલા	સ.કા	_____,,_____	_____,,_____
૩૮	શ્રી અંજનાબેન ધીરજભાઈ સોલંકી	સ.કા	_____,,_____	_____,,_____
૩૯	શ્રી જેસીંગ નાનજીભાઈ મીઠાર	સ.કા.	_____,,_____	_____,,_____
૪૦	અરૂણાબેન નાનજીભાઈ સોસા	સ.કા	_____,,_____	_____,,_____
૪૧	શ્રી સુધાબેન હીરાલાલ ગલચર	સ.કા	_____,,_____	_____,,_____
૪૨	શ્રી નીતાબેન મંગાભાઈ ગોહિલ	સ.કા	_____,,_____	_____,,_____
૪૩	શ્રી ભાનુબહેન ગોવિંદભાઈ સોલંકી	સ.કા	_____,,_____	_____,,_____
૪૪	શ્રી ગીતાબહેન હીરાભાઈ ચમાર	સ.કા	_____,,_____	_____,,_____
૪૫	શ્રી જયોતિબેન મેહુલકુમાર રાઠોડ	સ.કા	_____,,_____	_____,,_____

૪૬	શ્રી નીતીનકુમાર ત્રિકમભાઈ મિયાત્રા	સ.કા.	_____,,_____	_____,,_____
૪૭	શ્રી મનીષાબેન ખોડાભાઈ વાઘ	સ.કા	_____,,_____	_____,,_____
૪૮	શ્રી હસાંબેન પાલજીભાઈ મારૂ	સ.કા	_____,,_____	_____,,_____
૪૯	શ્રી રતનબેન હરીશભાઈ ગોહિલ	સ.કા	_____,,_____	_____,,_____
૫૦	શ્રી કચંનબેન કરશનભાઈ પરમાર	સ.કા	_____,,_____	_____,,_____
૫૧	શ્રી લક્ષ્મીબેન જેંસીગભાઈ જોગડયા	સ.કા	_____,,_____	_____,,_____
૫૨	શ્રી વિનોદકુમાર ભીમજીભાઈ કારેલીયા	સ.કા	_____,,_____	_____,,_____
૫૩	શ્રી લીલાબહેન મગનલાલ સોલંકી	સ.કા	_____,,_____	_____,,_____
૫૪	શ્રી ઈલાબેન પ્રવિણભાઈ સોલંકી	સ.કા	_____,,_____	_____,,_____
૫૫	શ્રી પાલુબેન ડાયાભાઈ દાફડા	સ.કા	_____,,_____	_____,,_____
૫૬	શ્રી પ્રિયંકા દિલિપભાઈ રાઠોડ	સ.કા	_____,,_____	_____,,_____
૫૭	શ્રી ચંપાબેન રાઘવભાઈ જાદવ	સ.કા	_____,,_____	_____,,_____
૫૮	શ્રી વૈશાલીબેન બિજલભાઈ ઘરૈયા	સ.કા	_____,,_____	_____,,_____
૫૯	શ્રી રેખાબેન બલવંતભાઈ બારૈયા	સ.કા	_____,,_____	_____,,_____
૬૦	શ્રી મુકેશ હામીરભાઈ વાનલે	સ.કા	_____,,_____	_____,,_____
૬૧	શ્રી મયુરભાઈ શામજીભાઈ ભોજ	સ.કા	_____,,_____	_____,,_____

૬૨	શ્રી માલતીબેન જિતેન્દ્રભાઈ જોગડીયા	તા.સ.કા	_____,,_____	_____,,_____
૬૩	શ્રી મીનાબેન પ્રવિણકુમાર જાદવ	સ.કા	_____,,_____	_____,,_____
૬૪	શ્રી અંજનાબેન દિનેશ વાણીયા	સ.કા	_____,,_____	_____,,_____
૬૫	શ્રી પારૂલ દિપકકુમાર ગોહિલ	સ.કા.	_____,,_____	_____,,_____
૬૬	શ્રી સુમિત્રાબેન દલપતભાઈ જોગડીયા	સ.કા	_____,,_____	_____,,_____
૬૭	શ્રી ચેતનાકુમારી સુનીલકુમાર સોલકી	સ.કા	_____,,_____	_____,,_____
૬૮	શ્રી કેતન દિનેશ સૂમરા	સ.કા	_____,,_____	_____,,_____
૬૯	શ્રી હેમલતાબેન હાંસજીભાઈ સોલંકી	સ.કા	_____,,_____	_____,,_____
૭૦	શ્રી ધર્મેશકુમાર બાબુભાઈ પટેલ	સ.કા	_____,,_____	_____,,_____
૭૧	શ્રી ભાવેશકુમાર બાબુભાઈ પટેલ	સ.કા	_____,,_____	_____,,_____
૭૨	શ્રી ઉષાબેન નરેશભાઈ ચૌહાણ	સ.કા.	_____,,_____	_____,,_____
૭૩	શ્રી નરેન્દ્રકુમાર આલજીભાઈ સોસા	સ.કા	_____,,_____	_____,,_____
૭૪	શ્રી નયના હરીશ બારોટ	સ.કા	_____,,_____	_____,,_____
૭૫	શ્રી જયોતીબેન જગદીશભાઈ ધામેલ	સ.કા	_____,,_____	_____,,_____
૭૬	શ્રી પુષ્પાબેન વિનોદકુમાર કારેલીયા	સ.કા	_____,,_____	_____,,_____
૭૭	શ્રી ચેતનાબેન દિનેશભાઈ રાઠોડ	સ.કા	_____,,_____	_____,,_____

૭૮	શ્રી કંકુબેન ગોવિંદભાઈ પરમાર	સ.કા	_____,,_____	_____,,_____
૭૯	શ્રી સવિતાબેન માવજીભાઈ ધારૈયા	સ.કા	_____,,_____	_____,,_____
૮૦	શ્રી મીનાબહેન કિશોરભાઈ ભાદરકા	સ.કા	_____,,_____	_____,,_____
૮૧	શ્રી તારાબેન ઉમેશકુમાર સોસા	સ.કા	_____,,_____	_____,,_____
૮૨	શ્રી નિમિષા કમલેશકુમાર રાઠોડ	સ.કા.ડ્રે	_____,,_____	_____,,_____
૮૩	શ્રી ભાવનાબેન વશરામભાઈ ચુડાસમા	સ.કા	_____,,_____	_____,,_____
૮૪	શ્રી બિપીનભાઈ કનુભાઈ વેગડા	સ.કા	_____,,_____	_____,,_____
૮૫	શ્રી નિર્મલાબેન અનિલકુમાર મારૂ	સ.કા	_____,,_____	_____,,_____
૮૬	શ્રી પ્રભાબેન દિનેશભાઈ રાઠોડ	સ.કા	_____,,_____	_____,,_____
૮૭	શ્રી અંજના જેરામભાઈ વાઘ	તા.સ.કા	_____,,_____	_____,,_____
૮૮	શ્રી જયશ્રીબેન છગનભાઈ સોસા	તા.સ.કા	_____,,_____	_____,,_____
૮૯	શ્રી દિપકભાઈ પ્રવિણભાઈ જીત્યા	તા.સ.કા.ડ્રે	_____,,_____	_____,,_____
૯૦	શ્રી જીજ્ઞાશાબેન રમેશભાઈ પરમાર	તા.સ.કા.	_____,,_____	_____,,_____
૯૧	શ્રી મધુબેન બચુભાઈ ચુડાસમા	સ.કા	_____,,_____	_____,,_____
૯૨	શ્રી રવીન્દ્રકુમાર ભગવાનદાસ સોલંકી	સ.કા	_____,,_____	_____,,_____
૯૩	શ્રી નમ્રતા ભીખાભાઈ પારઘી	સ.કા	_____,,_____	_____,,_____

૯૪	શ્રી કાંતાબેન યોગેશભાઈ મકવાણા	સ.કા	_____,,_____	_____,,_____
૯૫	શ્રી જીતેન્દ્રકુમાર તેજાભાઈ જોગડિયા	સ.કા	_____,,_____	_____,,_____
૯૬	શ્રી સિધ્ધાર્થ નરેશભાઈ વાઘેલા	સ.કા.	_____,,_____	_____,,_____
૯૭	શ્રી પ્રવિણસિંહ દશરથસિંહ ખેર	તા.સ.કા	_____,,_____	_____,,_____
૯૮	શ્રી અનિલકુમાર દિનેશભાઈ રાઠોડ	તા.સ.કા	_____,,_____	_____,,_____

N008લોકસેવા બેલદાર				
અ.નું	અધિકારી/કર્મચારીનું નામ	હોદ્દો	સરનામું	કોન્ટેક નં.
૧	યશવંત રામદાસ કદરે	બેલદાર	નોર્થઝોન વહીવટી ભવન, ગજેરા સ્કુલની પાછળ,રામજીકૃપા રો હાઉસની બાજુમાં, કતારગામ,સુરત.	૦૨૬૧-૨૪૮૦૫૧૮, ૨૪૮૫૭૦૦, ૨૪૮૦૫૬૪, ૯૭૨૪૩૪૬૦૧૧ થી ૧૩
૨	હરેશભાઈ ગંગારામ કંથારીયા	બેલદાર	_____,,_____	_____,,_____
૩	નિર્મલાબેન ડી. પરમાર	બેલદાર	_____,,_____	_____,,_____
૪	જીવણભાઈ દેવજીભાઈ વાઢેળ	બેલદાર	_____,,_____	_____,,_____
૫	વાલજી બેચર રાઠોડ	બેલદાર	_____,,_____	_____,,_____
૬	મહેન્દ્રકુમાર બી.પટેલ	બેલદાર	_____,,_____	_____,,_____
૭	શ્રી જસિંગભાઈ. કેશવ. પારધી	બેલદાર	_____,,_____	_____,,_____
૮	વિરૂબેન પી. કણબી	બેલદાર	_____,,_____	_____,,_____
૯	નામલબેન બેચર પરમાર	બેલદાર	_____,,_____	_____,,_____
૧૦	વશનજી ભાણાભાઈ પટેલ	બેલદાર	_____,,_____	_____,,_____
૧૧	કાનજી નારણભાઈ દરબાર	બેલદાર	_____,,_____	_____,,_____
૧૨	રામચંદ્ર બુધીયાભાઈ પટેલ	બેલદાર	_____,,_____	_____,,_____
૧૩	હિમલા મોતીભાઈ મેડા	બેલદાર	_____,,_____	_____,,_____

૧૪	ખીમજી બેચરભાઈ રાઠોડ	બેલદાર	_____,,_____	_____,,_____
૧૫	હસમુખભાઈ ગોવિંદભાઈ ગીલાતર	બેલદાર	_____,,_____	_____,,_____
૧૬	ત્રિકમભાઈ ડી ચારણીયા	બેલદાર	_____,,_____	_____,,_____
૧૭	જગદીશ જે સોલંકી	બેલદાર	_____,,_____	_____,,_____
૧૮	કનુભાઈ જી.પારધી	બેલદાર	_____,,_____	_____,,_____
૧૯	રમેશ જી. સાંડીસ	બેલદાર	_____,,_____	_____,,_____
૨૦	જીજ્ઞેશ જી.પટેલ	બેલદાર	_____,,_____	_____,,_____
૨૧	હરિશભાઈ કરસનભાઈ ગોહિલ	બેલદાર	_____,,_____	_____,,_____
૨૨	ત્રિકમભાઈ આર. સુમરા	બેલદાર	_____,,_____	_____,,_____
૨૩	રાજેશકુમાર પીઠાભાઈ જોગડીયા	બેલદાર	_____,,_____	_____,,_____
૨૪	રાજેન્દ્રકુમાર એસ. ગાયકવાડ	બેલદાર	_____,,_____	_____,,_____
૨૫	સંતોષ આત્મારામ જાદવ	બેલદાર	_____,,_____	_____,,_____
૨૬	દિપેશ જીવણભાઈ ચૌહાણ	બેલદાર	_____,,_____	_____,,_____
૨૭	પંકજ રતિલાલ સોસા	બેલદાર	_____,,_____	_____,,_____
૨૮	ગૌતમ યાદવ ઘોડે	બેલદાર	_____,,_____	_____,,_____
૨૯	સંજય ઠાકોરભાઈ પટેલ	બેલદાર	_____,,_____	_____,,_____

૩૦	વિનોદભાઈ શ્યામરાવ જાવડે	બેલદાર	_____,,_____	_____,,_____
૩૧	શામજીભાઈ જેરામ પરમાર	બેલદાર	_____,,_____	_____,,_____
૩૨	સુરેશભાઈ મહેન્દ્રભાઈ પટેલ	બેલદાર	_____,,_____	_____,,_____
૩૩	યશવંતરાવ ભીમરાવ બાગલે	બેલદાર	_____,,_____	_____,,_____
૩૪	ઈશ્વરભાઈ બાબુભાઈ પટેલ	બેલદાર	_____,,_____	_____,,_____
૩૫	ગિરીશ ડાહયાભાઈ મકવાણા	બેલદાર	_____,,_____	_____,,_____
૩૬	જીતેન્દ્ર રામજીભાઈ મારૂ	બેલદાર	_____,,_____	_____,,_____
૩૭	ગૌતમ નાનુભાઈ નગરાળે	બેલદાર	_____,,_____	_____,,_____
૩૮	ગિરિશ બી. સોલંકી	બેલદાર	_____,,_____	_____,,_____
૩૯	રમેશ એન. વાઘેલા	બેલદાર	_____,,_____	_____,,_____
૪૦	નગીનભાઈ કે. ભંગી	બેલદાર	_____,,_____	_____,,_____
૪૧	જગદીશ એમ. સોલંકી	બેલદાર	_____,,_____	_____,,_____
૪૨	કાલીદાસ આર. હરિજન	બેલદાર	_____,,_____	_____,,_____
૪૩	દલપતભાઈ એન. વાઘેલા	બેલદાર	_____,,_____	_____,,_____
૪૪	નારસંગ બી. સોલંકી	બેલદાર	_____,,_____	_____,,_____
૪૫	જયંતિભાઈ સી. હરિજન	બેલદાર	_____,,_____	_____,,_____

૪૬	રમેશભાઈ એસ. વાઘેલા	બેલદાર	_____,,_____	_____,,_____
૪૭	લક્ષ્મીબેન એસ. શેખ	બેલદાર	_____,,_____	_____,,_____
૪૮	જશુભાઈ કે. ભંગી	બેલદાર	_____,,_____	_____,,_____
૪૯	ઈશ્વરભાઈ કે. સોલંકી	બેલદાર	_____,,_____	_____,,_____
૫૦	મોહનભાઈ શામજીભાઈ પરમાર	બેલદાર	_____,,_____	_____,,_____
૫૧	સંગીતાબેન કે. મકવાણા	બેલદાર	_____,,_____	_____,,_____
૫૨	પ્રવિણકુમાર ડી. નવાર	બેલદાર	_____,,_____	_____,,_____
૫૩	હેમીલકુમાર આર. ચૌહાણ	બેલદાર	_____,,_____	_____,,_____
૫૪	જયંતીભાઈ ખીમજીભાઈ વીજુડા	બેલદાર	_____,,_____	_____,,_____
૫૫	ગૌતમ ખોડાભાઈ વણજારા	બેલદાર	_____,,_____	_____,,_____
૫૬	માધુ કે વાઘ	બેલદાર	_____,,_____	_____,,_____
૫૭	કૈલાસ રામલાલ કલાલ	બેલદાર	_____,,_____	_____,,_____
૫૮	રેખાબેન શંકરભાઈ રાઠોડ	બેલદાર	_____,,_____	_____,,_____
૫૯	પ્રવિણચંદ્ર નવરલાલ જોષી	બેલદાર	_____,,_____	_____,,_____
૬૦	જાગૃતિ હસમુખભાઈ સોલંકી	બેલદાર	_____,,_____	_____,,_____
૬૧	શ્રીમતી વનીતાબેન ડી. પટેલ	બેલદાર	_____,,_____	_____,,_____

૬૨	મીનાબેન પ્રવિણભાઈ રાઠોડ	બેલદાર	_____,,_____	_____,,_____
૬૩	અલકાબેન ભાણજીભાઈ મારૂ	બેલદાર	_____,,_____	_____,,_____
૬૪	દક્ષાબેન પ્રવિણભાઈ સોલંકી	બેલદાર	_____,,_____	_____,,_____
૬૫	હંસાબેન રવિકુમાર ડાભી	બેલદાર	_____,,_____	_____,,_____
૬૬	સતીષ શયામરાવ ગાયકવાડ	બેલદાર	_____,,_____	_____,,_____
૬૭	શૈલેષભાઈ કસુભાઈ કલારા	બેલદાર	_____,,_____	_____,,_____
૬૮	ચંપાબેન નાનજીભાઈ સોલંકી	બેલદાર	_____,,_____	_____,,_____
૬૯	ગીરધર જીવરાજ સોલંકી	બેલદાર	_____,,_____	_____,,_____
૭૦	જયેશકુમાર જેકાભાઈ ગામીત	બેલદાર	_____,,_____	_____,,_____
૭૧	ગીરીશભાઈ વાલજીરાઠોડ	બેલદાર	_____,,_____	_____,,_____
૭૨	મોહનલાલ રતનલાલ ગરાસીયા	બેલદાર	_____,,_____	_____,,_____
૭૩	રમીલા પ્રતાપ ડાભી	બેલદાર	_____,,_____	_____,,_____
૭૪	ભારતીબેન ડાહયાભાઈ સુમરા	બેલદાર	_____,,_____	_____,,_____
૭૫	પ્રવિણ એમ. મિયાત્રા	બેલદાર	_____,,_____	_____,,_____
૭૬	શ્રી શીલ્પાબેન ભરતભાઈ બોરીચા	બેલદાર	_____,,_____	_____,,_____
૭૭	ભરત જીવણ પરમાર	બેલદાર	_____,,_____	_____,,_____

૭૮	અમરકુમાર સુરેશભાઈ કહાર	બેલદાર	_____,,_____	_____,,_____
૭૯	પ્રકાશભાઈ પંડિત બેલસરે	બેલદાર	_____,,_____	_____,,_____
૮૦	હરિશભાઈ સામજીભાઈ વાઘેળ	બેલદાર	_____,,_____	_____,,_____
૮૧	રાકેશકુમાર દેવજીભાઈ જોગડીયા	બેલદાર	_____,,_____	_____,,_____
૮૨	કૌશિકકુમાર જીવરાજભાઈ ડાભી	બેલદાર	_____,,_____	_____,,_____
૮૩	હિતેશ છનાભાઈ મિયાત્રા	બેલદાર	_____,,_____	_____,,_____
૮૪	ગીતાબેન ઘનશ્યામસિંહ પરમાર	બેલદાર	_____,,_____	_____,,_____
૮૫	સંજયભાઈ રાજુભાઈ સોલંકી	બેલદાર	_____,,_____	_____,,_____
૮૬	વીકી મનુભાઈ હાથીવાલા	બેલદાર	_____,,_____	_____,,_____
૮૭	ભાતુ શકન નિનામા	બેલદાર	_____,,_____	_____,,_____
૮૮	રાહુલ જીતેન્દ્રભાઈ મહીડા	બેલદાર	_____,,_____	_____,,_____
૮૯	મહેશભાઈ સુરતાનભાઈ પણદા	બેલદાર	_____,,_____	_____,,_____
૯૦	નિતિનકુમાર રાજુભાઈ ગોહિલ	બેલદાર	_____,,_____	_____,,_____
૯૧	નરેશકુમાર દલપતભાઈ સુમરા	બેલદાર	_____,,_____	_____,,_____
૯૨	હેમલતાબહેન રતીલાલ તોરાવાલા	બેલદાર	_____,,_____	_____,,_____
૯૩	યોગેશ જે. રાઠોડ	બેલદાર	_____,,_____	_____,,_____

૯૪	શૈલેષભાઈ રમેશભાઈ સોલંકી	બેલદાર	_____,,_____	_____,,_____
૯૫	ભરતકુમાર રામજીભાઈ સોલંકી	બેલદાર	_____,,_____	_____,,_____
૯૬	મધુબહેન એચ.ચૌહાણ	બેલદાર	_____,,_____	_____,,_____
૯૭	હંસાબહેન વી. રાઠોડ	બેલદાર	_____,,_____	_____,,_____
૯૮	યતીનકુમાર સી. પટેલ	બેલદાર	_____,,_____	_____,,_____
૯૯	કેતનકુમાર રમેશભાઈ રાઠોડ	બેલદાર	_____,,_____	_____,,_____
૧૦૦	કિરણભાઈ ત્રિકમભાઈ ભાસ્કર	બેલદાર	_____,,_____	_____,,_____
૧૦૧	દેવેન્દ્ર ડાહયાભાઈ ચૌહાણ	બેલદાર	_____,,_____	_____,,_____
૧૦૨	હિતેશ પ્રવિણભાઈ મારૂ	બેલદાર	_____,,_____	_____,,_____
૧૦૩	પ્રકાશ ઠાકોરભાઈ રૂષી	બેલદાર	_____,,_____	_____,,_____
૧૦૪	શ્રી કેતન જી. ડોડીયા	બેલદાર	_____,,_____	_____,,_____
૧૦૫	શ્રી રાકેશકુમાર રમેશચંદ્ર પટેલ	બેલદાર	_____,,_____	_____,,_____
૧૦૬	શ્રી યોગેશ પરભુભાઈ પટેલ	બેલદાર	_____,,_____	_____,,_____
૧૦૭	શ્રી ભૂમિકાનિલેશભાઈ સોસા	બેલદાર	_____,,_____	_____,,_____
૧૦૮	શ્રી મનિષા અશોકભાઈ પટેલ	બેલદાર	_____,,_____	_____,,_____
૧૦૯	શ્રી ચેતન ચંદ્રકાંત સેલર	બેલદાર	_____,,_____	_____,,_____

૧૧૦	શ્રી જયેશ સુમનભાઈ પટેલ	બેલદાર	_____,,_____	_____,,_____
૧૧૧	શ્રી જયોતિ દિનેશભાઈ વાઘ	બેલદાર	_____,,_____	_____,,_____
૧૧૨	શ્રી ભાવના નરેશભાઈ સોલંકી	બેલદાર	_____,,_____	_____,,_____
૧૧૩	શ્રી અજય ગણપતભાઈ પટેલ	બેલદાર	_____,,_____	_____,,_____
૧૧૪	શ્રી સતીષ ગણપતભાઈ પટેલ	બેલદાર	_____,,_____	_____,,_____
૧૧૫	શ્રી નિતીન બળવંતભાઈ પટેલ	બેલદાર	_____,,_____	_____,,_____
૧૧૬	શ્રી ગિરીશ નિલેશભાઈ પટેલ	બેલદાર	_____,,_____	_____,,_____
૧૧૭	શ્રી બિનિત જીવાભાઈ ઉમરીગર	બેલદાર	_____,,_____	_____,,_____
૧૧૮	શ્રી યોગેશ હેમંતભાઈ પટેલ	બેલદાર	_____,,_____	_____,,_____
૧૧૯	શ્રી જનક અરવિંદભાઈ પટેલ	બેલદાર	_____,,_____	_____,,_____
૧૨૦	શ્રી પરિમલ અક્ષયભાઈ સેલર	બેલદાર	_____,,_____	_____,,_____
૧૨૧	શ્રી નયન કાંતીભાઈ પટેલ	બેલદાર	_____,,_____	_____,,_____
૧૨૨	શ્રી સઈલ રમેશભાઈ પટેલ	બેલદાર	_____,,_____	_____,,_____
૧૨૩	શ્રી જયેશ ગંભીરદાન તાપરીયા	બેલદાર	_____,,_____	_____,,_____
૧૨૪	શ્રી ચિરાગ મુકેશભાઈ ગોંડલિયા	બેલદાર	_____,,_____	_____,,_____
૧૨૫	શ્રી શરદ કીકુભાઈ પટેલ	બેલદાર	_____,,_____	_____,,_____

૧૨૬	શ્રી પુષ્પા જયેશકુમાર પટેલ	બેલદાર	_____,,_____	_____,,_____
૧૨૭	મોહંમદ તોફિક ઉમરાવખાન ચૌહાણ	બેલદાર	_____,,_____	_____,,_____
૧૨૮	શ્રી મનુભાઈ નારણભાઈ પરમાર	બેલદાર	_____,,_____	_____,,_____
૧૨૯	શ્રી હંસાબેન હરિશભાઈ રાભડીયા	બેલદાર	_____,,_____	_____,,_____
૧૩૦	શ્રી ચેતનકુમાર પુંજાભાઈ સોલંકી	બેલદાર	_____,,_____	_____,,_____
૧૩૧	શ્રી જયેશકુમાર ખેતાભાઈ બાબરીયા	બેલદાર	_____,,_____	_____,,_____
૧૩૨	શ્રી કપીલકૂમાર અમૂતભાઈ મકવાણા	બેલદાર	_____,,_____	_____,,_____
૧૩૩	શ્રી ભાવેશ રામજીભાઈ સોલંકી	બેલદાર	_____,,_____	_____,,_____
૧૩૪	શ્રી કિશોરભાઈ રમેશભાઈ રાઠોડ	બેલદાર	_____,,_____	_____,,_____
૧૩૫	શ્રી મહમદ હુસેન જી. ચૌહાણ	બેલદાર	_____,,_____	_____,,_____
૧૩૬	શ્રી હેમંતકુમાર અમીરતભાઈ પટેલ	બેલદાર	_____,,_____	_____,,_____
૧૩૭	શ્રી પંકજકુમાર રમેશભાઈ સુમરા	બેલદાર	_____,,_____	_____,,_____
૧૩૮	શ્રી કેશવ ભીખુભાઈ જાદવ	બેલદાર	_____,,_____	_____,,_____
૧૩૯	શ્રી સતિષકુમાર શામજીભાઈ પરમાર	બેલદાર	_____,,_____	_____,,_____
૧૪૦	શ્રી રૂપેશકુમાર અર્જુનભાઈ રાઠોડ	બેલદાર	_____,,_____	_____,,_____
૧૪૧	શ્રી અંકિત ધીરૂભાઈ પટેલ	બેલદાર	_____,,_____	_____,,_____

૧૪૨	શ્રી ચંદ્રેશકુમાર દિનેશભાઈ પડાયા	બેલદાર	_____,,_____	_____,,_____
૧૪૩	શ્રી દિપેશ રમેશભાઈ ગોહીલ	બેલદાર	_____,,_____	_____,,_____
૧૪૪	શ્રી હરેશભાઈ જેઠાભાઈ સાંડીસ	બેલદાર	_____,,_____	_____,,_____
૧૪૫	શ્રી અજીતકુમાર ચંપકભાઈ પટેલ	બેલદાર	_____,,_____	_____,,_____
૧૪૬	શ્રી ધવલ ઘશ્યામભાઈ ચાવડા	બેલદાર	_____,,_____	_____,,_____
૧૪૭	શ્રી મુકેશભાઈ નથ્થુ મહાલે	બેલદાર	_____,,_____	_____,,_____
૧૪૮	શ્રી હિરેનકુમાર દિપકભાઈ પ્રજાપતી	બેલદાર	_____,,_____	_____,,_____
૧૪૯	શ્રી હરેશભાઈ રમશેભાઈ સોલંકી	બેલદાર	_____,,_____	_____,,_____
૧૫૦	શ્રી વિજયકુમાર ધીરૂભાઈ ગાંવીત	બેલદાર	_____,,_____	_____,,_____
૧૫૧	શ્રી ઉમેશભાઈ મલુભાઈ દામા	બેલદાર	_____,,_____	_____,,_____
૧૫૨	શ્રી ગીતાબહેન મુકેશકુમાર ખલાસી	બેલદાર	_____,,_____	_____,,_____
૧૫૩	શ્રી અંકિત અરૂણભાઈ સેલર	બેલદાર	_____,,_____	_____,,_____
૧૫૪	શ્રી પ્રતિભાબહેન સુનીલકુમાર સેલર	બેલદાર	_____,,_____	_____,,_____
૧૫૫	શ્રી અમિતાબેન હસમુખભાઈ પટેલ	બેલદાર	_____,,_____	_____,,_____
૧૫૬	શ્રી રોશનીબહેન અશોકભાઈ પટેલ	બેલદાર	_____,,_____	_____,,_____
૧૫૭	શ્રી મિનાક્ષીબેન ગૌરીશંકર શર્મા	બેલદાર	_____,,_____	_____,,_____

૧૫૮	શ્રી ધર્મેશભાઈ અરૂણભાઈ પટેલ	બેલદાર	_____,,_____	_____,,_____
૧૫૯	શ્રી ભાવેશકુમાર મોહનભાઈ પટેલ	બેલદાર	_____,,_____	_____,,_____
૧૬૦	શ્રી ટવિન્કલબેન નાનજીભાઈ ગોહિલ	બેલદાર	_____,,_____	_____,,_____
૧૬૧	શ્રી હીતેષકુમાર પુંડલીકભાઈ માતુરકર	બેલદાર	_____,,_____	_____,,_____
૧૬૨	શ્રી ઉમેશકુમાર મોહનભાઈ રાઠોડ	તા.બેલદાર	_____,,_____	_____,,_____
૧૬૩	શ્રી કલ્પના નરેશભાઈ જોગડીયા	તા.બેલદાર	_____,,_____	_____,,_____
૧૬૪	સંજયભાઈ રાઘવભાઈ પરમાર	બેલદાર	_____,,_____	_____,,_____
૧૬૫	પુષ્પાબેન વાલજીભાઈ રાઠોડ	બેલદાર	_____,,_____	_____,,_____
૧૬૬	સુનિલભાઈ દિનેશભાઈ ગરાસીયા	બેલદાર	_____,,_____	_____,,_____
૧૬૭	શ્રી રકિલાબેન શૈલેષભાઈ કલારા	બેલદાર	_____,,_____	_____,,_____
૧૬૮	શ્રી ધીરુભાઈ રામુભાઈ આહિર	તા.બેલદાર	_____,,_____	_____,,_____
૧૬૯	શ્રી વિજયકુમાર ગમનભાઈ પટેલ	તા.બેલદાર	_____,,_____	_____,,_____
૧૭૦	શ્રી કલ્પેશકુમાર બળવંતભાઈ સુરત	તા.બેલદાર	_____,,_____	_____,,_____
૧૭૧	શ્રી ચંદ્રકાંત ગણેશભાઈ પરમાર	તા.બેલદાર	_____,,_____	_____,,_____
૧૭૨	શ્રી નીમીશાબેન પરેશકુમાર પટેલ	તા.બેલદાર	_____,,_____	_____,,_____
૧૭૩	શ્રી શૈલેષકુમાર નાનજીભાઈ બાબરીયા	તા.બેલદાર	_____,,_____	_____,,_____

૧૭૪	શ્રી શૈલેશભાઈ કરશનભાઈ ગાંભવા	તા.બેલદાર	_____,,_____	_____,,_____
૧૭૫	શ્રી શ્રેયાંશકુમાર કીરીટભાઈ પાનસર	તા.બેલદાર	_____,,_____	_____,,_____
૧૭૬	શ્રી મધુબહેન રામજીભાઈ ચુડાસમા	તા.બેલદાર	_____,,_____	_____,,_____
૧૭૭	શ્રી સ્વપ્નિલ નવીનભાઈ સુરતી	તા.બેલદાર	_____,,_____	_____,,_____
૧૭૮	શ્રી રાજેન્દ્રસિંહ તુલસાસીંહ	તા.બેલદાર	_____,,_____	_____,,_____
૧૭૯	શ્રી મુકેશકુમાર નવલદાન ગઠવી	તા.બેલદાર	_____,,_____	_____,,_____
૧૮૦	શ્રી કમલેશકુમાર અરવિંદભાઈ રાવળ	બેલદાર	_____,,_____	_____,,_____
૧૮૧	શ્રી ઈમરાનખાન ફિરોઝખાન પઠાણ	બેલદાર	_____,,_____	_____,,_____
૧૮૨	શ્રી પરેશકુમાર મનહરભાઈ પરમાર	બેલદાર	_____,,_____	_____,,_____
૧૮૩	શ્રી જીગ્નેશભાઈ ભરતભાઈ રાણા	બેલદાર	_____,,_____	_____,,_____
૧૮૪	શ્રી વાઘાભાઈ ખાટાભાઈ છોયલ	બેલદાર	_____,,_____	_____,,_____
૧૮૫	શ્રી સુનિલભાઈ બી.મોરે	બેલદાર	_____,,_____	_____,,_____

N009કોસાડ ૧,૨ વોર્ડ ઓફિસ				
અ.નું	અધિકારી/કર્મચારીનું નામ	હોદ્દો	સરનામું	કોન્ટેક નં.
૧	શ્રી મુકેશભાઈ રણછોડભાઈ પટેલ	એસ.આઈ.	નોર્થઝોન વહીવટી ભવન, ગજેરા સ્કુલની પાછળ,રામજીકૃપા રો હાઉસની બાજુમાં, કતારગામ,સુરત.	૦૨૬૧-૨૪૮૦૫૧૮, ૨૪૮૫૭૦૦, ૨૪૮૦૫૬૪, ૯૭૨૪૩૪૬૦૧૧ થી ૧૩
૨	પ્રવિણ કે. અણજારા	એસ.એસ.આઈ.	_____,,_____	_____,,_____
૩	શ્રી સુરેન્દ્ર કનૈયાલાલ મિસ્ત્રી	એસ.એસ.આઈ.	_____,,_____	_____,,_____
૪	શ્રી વિક્રમસિંહ ચાવડા	એસ.એસ.આઈ.	_____,,_____	_____,,_____
૫	શ્રી પ્રકાશભાઈ એ.સોલંકી	એસ.એસ.આઈ.	_____,,_____	_____,,_____
૬	શ્રી વિનોદકુમાર છનાભાઈ સોલંકી	મુકાદમ	_____,,_____	_____,,_____
૭	શ્રી પ્રફુલકુમાર નવનીતભાઈ સુખડિયા	મુકાદમ	_____,,_____	_____,,_____
૮	શ્રી નરેશભાઈ ખીમજીભાઈ જામડીયા	તા.મુકાદમ(રૂ)	_____,,_____	_____,,_____
૯	શ્રી પ્રેમેન્દ્ર અંબાલાલ સોલંકી	તા.મુકાદમ(રૂ)	_____,,_____	_____,,_____
૧૦	શ્રી મધુબહેન રણછોડભાઈ સોલંકી	સ.કા.	_____,,_____	_____,,_____
૧૧	શ્રી મંજુલાબેન અશોકભાઈ સોલંકી	સ.કા.	_____,,_____	_____,,_____
૧૨	શ્રી અંબાબેન અંબાલાલ સોલંકી	કા.સ.કા.	_____,,_____	_____,,_____
૧૩	શ્રી ખોડીડાસ ડાહયાભાઈ અંજારા	સ.કા.	_____,,_____	_____,,_____

૧૪	શ્રી વિજયભાઈ બુધીયાભાઈ	સ.કા.	_____,,_____	_____,,_____
૧૫	શ્રી ઉર્મિલાબેન શૈલેષભાઈ	સ.કા.	_____,,_____	_____,,_____
૧૬	શ્રી પ્રવિણાબેન ઉપેન્દ્ર ત્રિવેદી	હંગામી સ.કા.	_____,,_____	_____,,_____
૧૭	શ્રી શીલાબેન બાબુભાઈ સોલંકી	હંગામી સ.કા.	_____,,_____	_____,,_____
૧૮	શ્રી કંચનબેન વિનુભાઈ ભંગી	હંગામી સ.કા.	_____,,_____	_____,,_____
૧૯	શ્રીમતી ગીતાબેન રમેશભાઈ સોલંકી	સ.કા.	_____,,_____	_____,,_____
૨૦	શ્રી હસમુખભાઈ વાલજીભાઈ સાપરીયા	સ.કા.	_____,,_____	_____,,_____
૨૧	શ્રી તારાબેન રમેશભાઈ સોલંકી	સ.કા.	_____,,_____	_____,,_____
૨૨	શ્રી કુસુમબેન રાકેશભાઈ સોલંકી	સ.કા.	_____,,_____	_____,,_____
૨૩	શ્રી મધુબેન મનસુખભાઈ મારૂ	સ.કા.	_____,,_____	_____,,_____
૨૪	શ્રી રાજુ કૈલાશચંદ્ર	સ.કા.	_____,,_____	_____,,_____
૨૫	શ્રી મુકેશકુમાર રામચંદ્ર પાસીલકર	સ.કા.	_____,,_____	_____,,_____
૨૬	શ્રી રેણુકાબેન વિનોદભાઈ ઓલપાડી	સ.કા.	_____,,_____	_____,,_____
૨૭	શ્રી અસ્મીતાબહેન અલ્પેશકુમાર મારૂ	સ.કા.	_____,,_____	_____,,_____
૨૮	શ્રી હેમલતા દેવજીભાઈ વાંકર	સ.કા.	_____,,_____	_____,,_____
૨૯	શ્રી મનીષાબેન વિજયભાઈ સોલંકી	સ.કા.	_____,,_____	_____,,_____

૩૦	શ્રી જયાબહેન મહેશભાઈ પટેલ	સ.કા.	_____,,_____	_____,,_____
૩૧	શ્રી રમીલાબહેન અંબાલાલ ભંગી	સ.કા.	_____,,_____	_____,,_____
૩૨	શ્રી નિર્મળાબેન રમેશભાઈ હેડંબા	સ.કા.	_____,,_____	_____,,_____
૩૩	શ્રી તરૂણાબેન જશવંતભાઈ સોંલકી	સ.કા.	_____,,_____	_____,,_____
૩૪	શ્રી પ્રકાશભાઈ ચીમનભાઈ સોલકી	સ.કા.	_____,,_____	_____,,_____
૩૫	શ્રી પીનલ હિતેશભાઈ સેલર	સ.કા.	_____,,_____	_____,,_____
૩૬	શ્રી વિજયકુમાર નાનજીભાઈ વાણીયા	સ.કા.	_____,,_____	_____,,_____
૩૭	શ્રી દેવીબહેન લાખાભાઈ સરવૈયા	સ.કા.	_____,,_____	_____,,_____
૩૮	શ્રી રમીલાબેન જેસીંગભાઈ ભાદરકા	સ.કા.	_____,,_____	_____,,_____
૩૯	શ્રી ભાવેશકુમાર ભરતભાઈ ટેલર	સ.કા.	_____,,_____	_____,,_____
૪૦	શ્રી અંકિતકુમાર હરીશચંદ્ર સેલર	સ.કા.	_____,,_____	_____,,_____
૪૧	શ્રી કેયુરભાઈ નટવરભાઈ સેલર	સ.કા.	_____,,_____	_____,,_____
૪૨	શ્રી નીતાબહેન કિશોરભાલ ચૌહાણ	સ.કા.	_____,,_____	_____,,_____
૪૩	શ્રી જયોતિબહેન મોહનભાઈ સોલંકી	સ.કા.	_____,,_____	_____,,_____
૪૪	શ્રી જયેશ અમૃતલાલ મકવાણા	સ.કા.	_____,,_____	_____,,_____
૪૫	શ્રી રમીલાબેન ગોપાળભાઈ સોલંકી	સ.કા.	_____,,_____	_____,,_____

૪૬	શ્રી જીતેન્દ્ર તેજાભાઈ જોગડીયા	સ.કા.	_____,,_____	_____,,_____
૪૭	શ્રી ચંદ્રકાંત બી. પટેલ	સ.કા.	_____,,_____	_____,,_____
૪૮	શ્રી જયેશભાઈ મોગરીવાલા	સ.કા.	_____,,_____	_____,,_____
૪૯	શ્રી મહેશભાઈ રમેશભાઈ પરમાર	સ.કા.	_____,,_____	_____,,_____
૫૦	શ્રી ચિરાગભાઈ ચંપકભાઈ પટેલ	કા.સ.કા.	_____,,_____	_____,,_____
૫૧	શ્રી ડિંપલબેન વિશ્વનાથ તુરડે	સ.કા.	_____,,_____	_____,,_____
૫૨	શ્રી રાહુલભાઈ ગોવિંદભાઈ ડાભી	સ.કા.	_____,,_____	_____,,_____
૫૩	શ્રી સુધાબેન જેસીંગભાઈ સોલંકી	સ.કા.	_____,,_____	_____,,_____
૫૪	શ્રી રંજનબેન જેસીંગભાઈ સોલંકી	સ.કા.	_____,,_____	_____,,_____
૫૫	શ્રી કાંતીભાઈ કલ્યાણભાઈ ચાવડા	સ.કા.	_____,,_____	_____,,_____
૫૬	શ્રી મેહુલકુમાર કનુભાઈ પરમાર	સ.કા.	_____,,_____	_____,,_____
૫૭	શ્રી મનીષાબહેન મનીષભાઈ પટેલ	સ.કા.	_____,,_____	_____,,_____
૫૮	શ્રી હેતલબહેન કેશવભાઈ પટેલ	સ.કા.	_____,,_____	_____,,_____
૫૯	શ્રી જિજ્ઞેશકુમાર મોહનભાઈ પટેલ	સ.કા.	_____,,_____	_____,,_____
૬૦	શ્રી કૈલાસબેન બિજલભાઈ ચૌહાણ	તા.સ.કા.	_____,,_____	_____,,_____
૬૧	શ્રી કલ્પનાબેન ડા'યાભાઈ સોલંકી	તા.સ.કા.	_____,,_____	_____,,_____

૬૨	શ્રી પ્રકાશભાઈ ભુલાભાઈ પટેલ	સ.કા.ડ્રે	_____,,_____	_____,,_____
૬૩	શ્રી ગમનભાઈ ત્રિકમભાઈ	સ.કા.ડ્રે	_____,,_____	_____,,_____
૬૪	શ્રી દિનેશભાઈ જેઠાભાઈ	સ.કા.ડ્રે	_____,,_____	_____,,_____
૬૫	શ્રી અમૃતભાઈ જેઠાભાઈ	સ.કા.ડ્રે	_____,,_____	_____,,_____
૬૬	શ્રી જીવણભાઈ ધનજીભાઈ	સ.કા.ડ્રે	_____,,_____	_____,,_____
૬૭	શ્રી મનિષભાઈ ચંદુભાઈ	સ.કા.ડ્રે	_____,,_____	_____,,_____
૬૮	શ્રી દિપક ખોડીદાસ	સ.કા.ડ્રે	_____,,_____	_____,,_____
૬૯	શ્રી હસમુખભાઈ અમૃતભાઈ	સ.કા.ડ્રે	_____,,_____	_____,,_____
૭૦	શ્રી પ્રમોદભાઈ નટવરભાઈ	સ.કા.ડ્રે	_____,,_____	_____,,_____
૭૧	શ્રી નરેશ રવજીભાઈ	સ.કા.ડ્રે	_____,,_____	_____,,_____
૭૨	શ્રી જશુભાઈ ડાહયાભાઈ	સ.કા.ડ્રે	_____,,_____	_____,,_____
૭૩	શ્રી દિપકભાઈ હરજીભાઈ	સ.કા.ડ્રે	_____,,_____	_____,,_____
૭૪	શ્રી પ્રવિણભાઈ સકુરભાઈ સાંડીસ	સ.કા.ડ્રે	_____,,_____	_____,,_____
૭૫	શ્રી ધનસુખભાઈ મુળજીભાઈ	સ.કા.ડ્રે	_____,,_____	_____,,_____
૭૬	શ્રી મયુરભાઈ ભીખાભાઈ	સ.કા.ડ્રે	_____,,_____	_____,,_____
૭૭	શ્રી મેહુલભાઈ કનુભાઈ	સ.કા.ડ્રે	_____,,_____	_____,,_____

૭૮	શ્રી નિતીનભાઈ બેચરભાઈ	સ.કા.ડ્રે	_____,,_____	_____,,_____
૭૯	શ્રી શૈલેષભાઈ વિનોદભાઈ	સ.કા.ડ્રે	_____,,_____	_____,,_____
૮૦	શ્રી મુકેશ બચુભાઈ દાહમા	સ.કા.ડ્રે	_____,,_____	_____,,_____
૮૧	શ્રી જિજ્ઞેશ વલ્લભભાઈ આહીર	સ.કા.ડ્રે	_____,,_____	_____,,_____
૮૨	શ્રી અજય નવનીતભાઈ સેલર	સ.કા.ડ્રે	_____,,_____	_____,,_____
૮૩	શ્રી હરીભાઈ મહજીભાઈ	સ.કા.	_____,,_____	_____,,_____
૮૪	શ્રી સુનીલકુમાર મનુભાઈ વસૈયા	સ.કા.ડ્રે	_____,,_____	_____,,_____
૮૫	શ્રી વિપુલકુમાર મનુભાઈ બેરડીયા	તા.સ.કા.ડ્રે	_____,,_____	_____,,_____
૮૬	શ્રી હસમુખભાઈ અરવિંદભાઈ નાયક	તા.સ.કા.ડ્રે	_____,,_____	_____,,_____
૮૭	શ્રી હેતલકુમાર નરેશભાઈ પટેલ	તા.સ.કા.ડ્રે	_____,,_____	_____,,_____
૮૮	શ્રી રાજુ હીરાલાલ વિરાસ	તા.સ.કા.ડ્રે	_____,,_____	_____,,_____
૮૯	શ્રી મુકેશભાઈ માવજીભાઈ ગોહિલ	તા.સ.કા.ડ્રે	_____,,_____	_____,,_____
૯૦	શ્રી દેવાતભાઈ પ્રેમજીભાઈ નેઈડા	તા.સ.કા.ડ્રે	_____,,_____	_____,,_____
૯૧	શ્રી દિપકકુમાર લાખાભાઈ સોસા	તા.સ.કા.ડ્રે	_____,,_____	_____,,_____
૯૨	શ્રી ગોવિંદભાઈ કિશોરભાઈ બીરોયા	તા.સ.કા.ડ્રે	_____,,_____	_____,,_____
૯૩	શ્રી વિકી ગોપાલ બાવીસકર	તા.સ.કા.ડ્રે	_____,,_____	_____,,_____

૯૪	શ્રી સુજીતકુમાર ભીખાભાઈ રાવલીયા	તા.સ.કા.ડ્રે	_____,,_____	_____,,_____
૯૫	શ્રી અજય હરીશભાઈ રાઠોડ	તા.સ.કા.ડ્રે	_____,,_____	_____,,_____
૯૬	શ્રી મેહુલકુમાર જયંતીભાઈ ભંગી	તા.સ.કા.ડ્રે	_____,,_____	_____,,_____
૯૭	શ્રી મનોજભાઈ અર્જુનભાઈ સરવૈયા	તા.સ.કા.ડ્રે	_____,,_____	_____,,_____
૯૮	શ્રી ધર્મેશકુમાર સંજયભાઈ સોલંકી	તા.સ.કા.ડ્રે	_____,,_____	_____,,_____
૯૯	શ્રી નિલેષકુમાર હીરાભાઈ સોલંકી	તા.સ.કા.ડ્રે	_____,,_____	_____,,_____
૧૦૦	શ્રી અંકિતકુમાર સુરેશભાઈ પટેલ	તા.સ.કા	_____,,_____	_____,,_____
૧૦૧	શ્રી નિલેશભાઈ રમેશભાઈ મકવાણા	તા.સ.કા	_____,,_____	_____,,_____
૧૦૨	શ્રી વિપુલભાઈ દિનેશભાઈ પટેલ	તા.સ.કા	_____,,_____	_____,,_____
૧૦૩	શ્રી નિલેશભાઈ હસમુખભાઈ રાઠોડ	સ.કા	_____,,_____	_____,,_____
૧૦૪	શ્રી જીગ્નેશભાઈ રતિલાલ સોલંકી	તા.સ.કા	_____,,_____	_____,,_____
૧૦૫	શ્રી ભદ્રેશભાઇ છગનભાઇ હેમચંદ મકવાણ	તા.સ.કા	_____,,_____	_____,,_____
૧૦૬	શ્રી શનિકુમાર ચેતનભાઇ મહન્ત	તા.સ.કા	_____,,_____	_____,,_____
૧૦૭	શ્રી મિતેષકુમાર રમેશભાઈ પટેલ	તા.સ.કા	_____,,_____	_____,,_____
૧૦૮	ઈન્દ્રવદન જયંતિભાઇ પટેલ	તા.સ.કા	_____,,_____	_____,,_____
૧૦૯	શ્રી નરેશકૂમાર દાનજીભાઇ મારૂ	સ.કા	_____,,_____	_____,,_____

૧૧૦	શ્રી જયકુમાર તારાચંદ્ર સોનવને	સ.કા	_____,,_____	_____,,_____
૧૧૧	શ્રી અનિલકુમાર દિનેશભાઈ રાઠોડ	સ.કા	_____,,_____	_____,,_____
૧૧૨	શ્રી સરજૂભાઈ મહેશભાઈ મુકાદમ	તા.સ.કા	_____,,_____	_____,,_____

પે.સેન્ટર(નં.૧૦– વી.બી.ડી.સી. વિભાગ)				
ક્રમ	**કર્મચારીનું નામ**	**હોદ્દો**	**સરનામું**	**કોન્ટેક નં.**
૧	શ્રી મુળજી મગનભાઈ ભાસ્કર	બેલદાર	નોર્થઝોન વહીવટી ભવન, ગજેરા સ્કુલની પાછળ,રામજીકૃપા રો હાઉસની બાજુમાં, કતારગામ,સુરત.	૦૨૬૧-૨૪૮૦૫૧૮, ૨૪૮૫૭૦૦, ૨૪૮૦૫૬૪, ૯૭૨૪૩૪૬૦૧૧ થળ ૧૩
૨	શ્રી જીણા બધાભાઈ સાંડીસ	બેલદાર	----------,,----------	----------,,----------
૩	શ્રી પ્રવિણભાઈ બી. મિયાત્રા	બેલદાર	----------,,----------	----------,,----------
૪	શ્રી મહેશ પ્રતાપભાઈ સોલંકી	બેલદાર	----------,,----------	----------,,----------
૫	શ્રી કેશવભાઈ ભાણાભાઈ ચુડાસમા	બેલદાર	----------,,----------	----------,,----------
૬	શ્રી રમેશ ડી. પરમાર	બેલદાર	----------,,----------	----------,,----------
૭	શ્રી પ્રફુલભાઈ બાબુભાઈ ગોહિલ	બેલદાર	----------,,----------	----------,,----------
૮	શ્રી પરેશ ડાહયાભાઈ સોલંકી	બેલદાર	----------,,----------	----------,,----------
૯	શ્રી સમીર ધનસુખલાલ	બેલદાર	----------,,----------	----------,,----------
૧૦	શ્રી સુનિલ એચ. સોલંકી	બેલદાર	----------,,----------	----------,,----------
૧૧	શ્રી બળવંતભાઈ શંકરભાઈ ચૌધરી	બેલદાર	----------,,----------	----------,,----------
૧૨	શ્રી નિલાંગ જીતેન્દ્રકુમાર દેસાઈ	બેલદાર	----------,,----------	----------,,----------
૧૩	શ્રી અમુલકુમાર નવિનભાઈ દેસાઈ	બેલદાર	----------,,----------	----------,,----------
૧૪	શ્રી મનિષકુમાર લલ્લુભાઈ પરમાર	બેલદાર	----------,,----------	----------,,----------
૧૫	શ્રી ઈશ્વરભાઈ સુરેશભાઈ ચૌધરી	બેલદાર	----------,,----------	----------,,----------
૧૬	શ્રી કિશોરચંદ્ર નાનજીભાઈ સુમેશરા	બેલદાર	----------,,----------	----------,,----------

૧૭	શ્રી મુકેશ એચ. ચૌધરી	બેલદાર	_____,,_____	_____,,_____
૧૮	શ્રી રવિકુમાર ભીમજીભાઈ ડાભી	બેલદાર	_____,,_____	_____,,_____
૧૯	શ્રી નિશ્ચલ અરૂણકુમાર વ્યાસ	બેલદાર	_____,,_____	_____,,_____
૨૦	શ્રી તળસીભાઈ કરશનભાઈ ખંડવી	બેલદાર	_____,,_____	_____,,_____
૨૧	શ્રી નટવરભાઈ એમ. મકવાણા	બેલદાર	_____,,_____	_____,,_____
૨૨	શ્રી વિજય વિષ્ણુભાઈ જાદવ	બેલદાર	_____,,_____	_____,,_____
૨૩	શ્રી સુરેશભાઈ મોહનભાઈ સોલંકી	બેલદાર	_____,,_____	_____,,_____
૨૪	શ્રી જયંતીભાઈ શામજીભાઈ રાઠોડ	બેલદાર	_____,,_____	_____,,_____
૨૫	શ્રી રવિકુમાર મોહનભાઈ બાબરીયા	બેલદાર	_____,,_____	_____,,_____
૨૬	શ્રી નરેશકુમાર બી. સોલંકી	બેલદાર	_____,,_____	_____,,_____
૨૭	શ્રી મુકેશ જેઠાભાઈ સોલંકી	બેલદાર	_____,,_____	_____,,_____
૨૮	શ્રી પ્રિયંક કિશોરભાઈ ચાવડા	બેલદાર	_____,,_____	_____,,_____
૨૯	શ્રી સુનિલકુમાર ઠાકોરભાઈ પટેલ	બેલદાર	_____,,_____	_____,,_____
૩૦	શ્રી ઉમેશકુમાર હસમુખભાઈ પટેલ	બેલદાર	_____,,_____	_____,,_____
૩૧	શ્રી કિશોર મુળજીભાઈ બોરીચા	બેલદાર	_____,,_____	_____,,_____
૩૨	શ્રી હિરેનભાઈ યશવંતભાઈ સુરતી	બેલદાર	_____,,_____	_____,,_____
૩૩	શ્રી સંજય રતનભાઈ મારૂ	બેલદાર	_____,,_____	_____,,_____

૩૪	શ્રી હરેશભાઈ મોહનભાઈ મારૂ	બેલદાર	----------,,----------	----------,,----------
૩૫	શ્રી જ્ઞાનેશ્વર રામચંદ્ર જાદવ	બેલદાર	----------,,----------	----------,,----------
૩૬	શ્રી હિરેનકુમાર મનસુખભાઈ ગલચર	બેલદાર	----------,,----------	----------,,----------
૩૭	શ્રી નિતીનભાઈ ધનજીભાઈ ગોહિલ	બેલદાર	----------,,----------	----------,,----------
૩૮	શ્રી રવિકુમાર રમેશભાઈ મારૂ	બેલદાર	----------,,----------	----------,,----------
૩૯	શ્રી દિનેશકુમાર કેશવભાઈ રેવર	બેલદાર	----------,,----------	----------,,----------
૪૦	શ્રી અજીતકુમાર જેઠાભાઈ બોરિચા	બેલદાર	----------,,----------	----------,,----------
૪૧	શ્રી પંકજ ભગવાનભાઈ પરમાર	બેલદાર	----------,,----------	----------,,----------
૪૨	શ્રી શિવાંગકમુાર કિરણભાઈ વ્યાસ	બેલદાર	----------,,----------	----------,,----------
૪૩	શ્રી કમલેશકુમાર ઠાકોરભાઈ સોલંકી	બેલદાર	----------,,----------	----------,,----------
૪૪	શ્રી નિકુંજ એન.સોસા	બેલદાર	----------,,----------	----------,,----------
૪૫	શ્રી પ્રકાશ જેઠાભાઈ વિરાસ	બેલદાર	----------,,----------	----------,,----------
૪૬	શ્રી કૌશિકકુમાર નટવરભાઈ પરમાર	બેલદાર	----------,,----------	----------,,----------
૪૭	શ્રી મનિષકુમાર દિનેશભાઈ વાટવેસા	બેલદાર	----------,,----------	----------,,----------
૪૮	શ્રી ગીરીશ શાંતીભાઈ રાઠોડ	તા. બેલદાર	----------,,----------	----------,,----------
૪૯	શ્રી મહેન્દ્ર મધુકર બોરસે	તા. બેલદાર	----------,,----------	----------,,----------
૫૦	શ્રી પ્રકાશભાઈ ડી.બગડા	બેલદાર	----------,,----------	----------,,----------

N011 મોટીવેડ વોર્ડ ઓફિસ				
અ.નું	અધિકારી/કર્મચારીનું નામ	હોદ્દો	સરનામું	કોન્ટેક નં.
૧	શ્રી બી.કે. હીરાણી	એસ.આઈ.	નોર્થઝોન વહીવટી ભવન, ગજેરા સ્કુલની પાછળ,રામજીકૃપા રો હાઉસની બાજુમાં, કતારગામ,સુરત.	૦૨૬૧-૨૪૮૦૫૧૮, ૨૪૮૫૭૦૦, ૨૪૮૦૫૬૪, ૯૭૨૪૩૪૬૦૧૧ થી ૧૩
૨	શ્રી રાજીવ જી સેલર	એસ.એસ.આઈ	_____,,_____	_____,,_____
૩	શ્રી નવલસિંહ વી. બારડ	એસ.એસ.આઈ	_____,,_____	_____,,_____
૪	શ્રી નર્મદાબેન જીવણભાઈ મહીડા	મુકાદમ	_____,,_____	_____,,_____
૫	શ્રી પ્રકાશભાઈ જે. પરમાર	મુકાદમ	_____,,_____	_____,,_____
૬	શ્રી અરૂણભાઈ ધુડાભાઈ અણજારા	સ.કા.ડ્રે	_____,,_____	_____,,_____
૭	શ્રી ખંડુભાઈ ડાહયાભાઈ ચાવડા	સ.કા.	_____,,_____	_____,,_____
૮	શ્રી વિમળાબેન હરીશભાઈ ચોપડા	સ.કા.	_____,,_____	_____,,_____
૯	શ્રી પુષ્પાબેન ખીમજીભાઈ પરમાર	સ.કા.	_____,,_____	_____,,_____
૧૦	શ્રી અરવિંદભાઈ સવજીભાઈ પુંગેરા	સ.કા.	_____,,_____	_____,,_____
૧૧	શ્રી જયોત્સનાબેન પ્રકાશભાઈ સોસા	સ.કા.	_____,,_____	_____,,_____
૧૨	શ્રી કાંતિ કરસનભાઈ કોળી	સ.કા.	_____,,_____	_____,,_____
૧૩	શ્રી નરેશભાઈ રમેશભાઈ સોલંકી	સ.કા.	_____,,_____	_____,,_____

૧૪	શ્રી પ્રકાશભાઈ જેઠાભાઈ પડાયા	સ.કા.	_____,,_____	_____,,_____
૧૫	શ્રી પ્રકાશભાઈ હીરાભાઈ સોસા	સ.કા.	_____,,_____	_____,,_____
૧૬	શ્રી પુષ્પાબેન ભરતભાઈ ટેનીયા	સ.કા.	_____,,_____	_____,,_____
૧૭	મીનાબેન ધનસુખભાઈ ગામીત	સ.કા.	_____,,_____	_____,,_____
૧૮	શ્રીમતિ ગૌરી ગીરીશભાઈ સોસા	સ.કા.	_____,,_____	_____,,_____
૧૯	શ્રી ગીતાબહેન રમેશભાઈ જામળિયા	સ.કા.	_____,,_____	_____,,_____
૨૦	શ્રી ઉષાબહેન રાજેશભાઈ અણજારા	સ.કા.	_____,,_____	_____,,_____
૨૧	શ્રી મીતાબેન દલપતભાઈ રાઠોડ	સ.કા.	_____,,_____	_____,,_____
૨૨	શ્રી પુષ્પાબેન અમુતલાલ રાઠોડ	સ.કા.	_____,,_____	_____,,_____
૨૩	શ્રી દિપકભાઈ પ્રેમજીભાઈ કોળી	સ.કા.	_____,,_____	_____,,_____
૨૪	શ્રી મનીષાબેન જેસીંગભાઈ બારૈયા	સ.કા.	_____,,_____	_____,,_____
૨૫	શ્રી રેખાબેન અરવિંદકુમાર રાવલીયા	સ.કા.	_____,,_____	_____,,_____
૨૬	શ્રી અરૂણકુમાર વિષ્ણુભાઈ સીલીમકર	સ.કા.	_____,,_____	_____,,_____
૨૭	શ્રી રેખાબહેન હરજીભાઈ ભાસ્કર	સ.કા.	_____,,_____	_____,,_____
૨૮	શ્રી ચીરાગ કિશોરભાઈ સોસા	સ.કા.	_____,,_____	_____,,_____
૨૯	શ્રી કરણભાઈ પ્રવિણભાઈ અણજારા	સ.કા.	_____,,_____	_____,,_____

૩૦	શ્રી જગદીશભાઈ દેવજી સરવૈયા	સ.કા.	_____,,_____	_____,,_____
૩૧	શ્રી હરેશભાઈ કાનાભાઈ મારૂ	સ.કા.	_____,,_____	_____,,_____
૩૨	શ્રી મણીબેન ગોવિંદભાઈ સરવૈયા	સ.કા.	_____,,_____	_____,,_____
૩૩	શ્રી રેશ્માબેન ચેતનભાઈ સુરતી	સ.કા.	_____,,_____	_____,,_____
૩૪	શ્રી નરેશભાઈ કરશનભાઈ સોલંકી	સ.કા.	_____,,_____	_____,,_____
૩૫	શ્રી દક્ષાબેન રતિલાલ દાફડા	સ.કા.	_____,,_____	_____,,_____
૩૬	શ્રી હંસાબેન જીગ્નેશભાઈ કંટારીયા	સ.કા.	_____,,_____	_____,,_____
૩૭	શ્રી પ્રિતીબહેન વસંતકુમાર ભગત	સ.કા.	_____,,_____	_____,,_____
૩૮	શ્રી શિલ્પાબેન પરભુભાઈ વાઘેલા	સ.કા.	_____,,_____	_____,,_____
૩૯	શ્રી નરેશભાઈ સુરેન્દ્રભાઈ વાલુન્દ્રા	સ.કા.	_____,,_____	_____,,_____
૪૦	શ્રી કોમલ અનિલભાઈ બાબરીયા	સ.કા.	_____,,_____	_____,,_____
૪૧	શ્રી શૈલેશકુમાર કુષ્ણકાંત સોલંકી	સ.કા.	_____,,_____	_____,,_____
૪૨	શ્રી અંકિતાબેન મોહનભાઈ કંથારીયા	સ.કા.	_____,,_____	_____,,_____
૪૩	શ્રી માનસીબેન નારાયણભાઈ ટેનીયા	સ.કા.	_____,,_____	_____,,_____
૪૪	શ્રી નયનાબેન અરવિંદભાઈ વાળા	સ.કા.	_____,,_____	_____,,_____
૪૫	શ્રી જાગૃતિબેન રમેશભાઈ અણજારા	સ.કા.	_____,,_____	_____,,_____

૪૬	શ્રી સરસ્વતિબેન નરેશભાઈ વાલુન્દ્રા	સ.કા.	_____,,_____	_____,,_____
૪૭	શ્રી રીનાબહેન અશોકભાઈ ગોહિલ	સ.કા.	_____,,_____	_____,,_____
૪૮	શ્રી કલ્પનાબેન હરેશભાઈ જોગડીયા	સ.કા.	_____,,_____	_____,,_____
૪૯	શ્રી કંચનબેન નિલેશભાઈ બારૈયા	સ.કા.	_____,,_____	_____,,_____
૫૦	શ્રી ધર્મિષ્ઠાબેન દિનેશભાઈ કંથારીયા	સ.કા.	_____,,_____	_____,,_____
૫૧	શ્રી સંધ્યા શૈલેષકુમાર સોલંકી	સ.કા.	_____,,_____	_____,,_____
૫૨	શ્રી હિના સાવનકુમાર દુલેરા	સ.કા.	_____,,_____	_____,,_____
૫૩	શ્રી નીલાબેન સામંતભાઈ પરમાર	સ.કા.	_____,,_____	_____,,_____
૫૪	શ્રી રક્ષાબેન નિમેષકુમાર સોલંકી	સ.કા.	_____,,_____	_____,,_____
૫૫	શ્રી આકાશભાઈ રામજીભાઈ અણજારા	સ.કા.	_____,,_____	_____,,_____
૫૬	અર્પિતાબેન નિમેષભાઈ સોલંકી	સ.કા.	_____,,_____	_____,,_____
૫૭	શ્રી અમીતભાઈ હરદાસભાઈ વાઘ	તા. સ.કા.ડ્રે	_____,,_____	_____,,_____
૫૮	શ્રી મંગૂભાઈ હરીભાઈ રાઠોડ	સ.કા.	_____,,_____	_____,,_____
૫૯	શ્રી વિનોદભાઈ હસમુખભાઈ રાઠોડ	તા. સ.કા.	_____,,_____	_____,,_____
૬૦	શ્રી અનિલકુમાર છોટુભાઈ રાઠોડ	તા. સ.કા.	_____,,_____	_____,,_____
૬૧	શ્રી જીનલભાઈ ઈશ્વરભાઈ પટેલ	તા. સ.કા.	_____,,_____	_____,,_____

N012 ડ્રેનેજ કુંડી બેલદાર				
અ.નું	અધિકારી/કર્મચારીનું નામ	હોદ્દો	સરનામું	કોન્ટેક નં.
૧	શ્રી અનુપ એન. પટેલ.	બેલદાર	નોર્થઝોન વહીવટી ભવન, ગજેરા સ્કુલની પાછળ,રામજીકૃપા રો હાઉસની બાજુમાં, કતારગામ,સુરત.	૦૨૬૧-૨૪૮૦૫૧૮, ૨૪૮૫૭૦૦, ૨૪૮૦૫૬૪, ૯૭૨૪૩૪૬૦૧૧ થી ૧૩
૨	ગિરીશકુમાર એલ.સોલંકી	બેલદાર	----------,,----------	----------,,----------
૩	દેવજીભાઈ રૂડાભાઈ વાઘ	બેલદાર	----------,,----------	----------,,----------
૪	જશવંતભાઈ રતનજીભાઈ ગામીત	બેલદાર	----------,,----------	----------,,----------
૫	અજયકુમાર ભીખુભાઈ પટેલ	બેલદાર	----------,,----------	----------,,----------
૬	કનુભાઈ ગોવિંદભાઈ ગામીત	બેલદાર	----------,,----------	----------,,----------
૭	દીપકભાઈ મંગાભાઈ રાઠોડ	બેલદાર	----------,,----------	----------,,----------
૮	નલીનભાઈ રમણભાઈ પટેલ	બેલદાર	----------,,----------	----------,,----------
૯	ચંદ્રકાંત રમણભાઈ પટેલ	બેલદાર	----------,,----------	----------,,----------
૧૦	રાકેશભાઈ જગદીશભાઈ પટેલ	બેલદાર	----------,,----------	----------,,----------
૧૧	શ્રી નરેશભાઈ એન. દાફડા	બેલદાર	----------,,----------	----------,,----------
૧૨	શ્રી હર્ષદકુમાર ડી. બોરીચા	બેલદાર	----------,,----------	----------,,----------

૧૩	શ્રી નિર્મલાબેન કાલીદાસ સોલંકી	બેલદાર	_____,,_____	_____,,_____
૧૪	શ્રી સુમિત્રાબેન જશુભાઈ સોલંકી	બેલદાર	_____,,_____	_____,,_____
૧૫	સુનિલ સુરેશભાઈ સોલંકી	બેલદાર	_____,,_____	_____,,_____
૧૬	જીજ્ઞેશકુમાર રાજાભાઈ મારૂ	બેલદાર	_____,,_____	_____,,_____
૧૭	નરેશ એમ. મકવાણા	બેલદાર	_____,,_____	_____,,_____
૧૮	બિપીન વી. પડાયા	બેલદાર	_____,,_____	_____,,_____
૧૯	હસમુખ જે. વિરાસ	બેલદાર	_____,,_____	_____,,_____
૨૦	શ્રી રાકેશભાઈ એચ. વાઘેલા	બેલદાર	_____,,_____	_____,,_____
૨૧	બળદેવ આર.સોલંકી	બેલદાર	_____,,_____	_____,,_____
૨૨	ફિલીપ સી.ચૌધરી	બેલદાર	_____,,_____	_____,,_____
૨૩	શ્રી રાકેશભાઈ.ટી.સંગાડા	બેલદાર	_____,,_____	_____,,_____
૨૪	હિતેશકુમાર નારણભાઈ	બેલદાર	_____,,_____	_____,,_____
૨૫	જેસીંગભાઈ ભાણજીભાઈ ખુમાણ	બેલદાર	_____,,_____	_____,,_____
૨૬	શૈલેષકુમાર કાલીદાસ પરમાર	બેલદાર	_____,,_____	_____,,_____
૨૭	મહેન્દ્ર દેહુરભાઈ પરમાર	બેલદાર	_____,,_____	_____,,_____
૨૮	જીતેશ દેવજીભાઈ ચાવડા	બેલદાર	_____,,_____	_____,,_____

૨૯	અર્જુનભાઈ રાઘવભાઈ વાંઢેળ	બેલદાર	_____,,_____	_____,,_____
૩૦	નરેશકુમાર બીપીનભાઈ કુંઢડીયા	બેલદાર	_____,,_____	_____,,_____
૩૧	અશોકભાઈ વાલજીભાઈ ઘારૈયા	બેલદાર	_____,,_____	_____,,_____
૩૨	માજુભાઈ શામાભાઈ અમલીયાર	બેલદાર	_____,,_____	_____,,_____
૩૩	શૈલેષકુમાર શંકરભાઈ સોલંકી	બેલદાર	_____,,_____	_____,,_____
૩૪	શ્રી ગોપાલ દિપકભાઈ કલીવડા	બેલદાર	_____,,_____	_____,,_____
૩૫	શ્રી મનીષ જે. ડાભી	બેલદાર	_____,,_____	_____,,_____
૩૬	શ્રી કંચનબેન હીરાભાઈ બાળા	બેલદાર	_____,,_____	_____,,_____
૩૭	શ્રી ચેતનકુમાર દયારામ મકવાણા	બેલદાર	_____,,_____	_____,,_____
૩૮	શ્રી મીનાબહેન કાનજીભાઈ સેલર	બેલદાર	_____,,_____	_____,,_____
૩૯	શ્રી દેવેન્દ્ર વલ્લભભાઈ પરમાર	બેલદાર	_____,,_____	_____,,_____
૪૦	શ્રી જયેશકુમાર ગુલાબભાઈ પટેલ	બેલદાર	_____,,_____	_____,,_____
૪૧	શ્રી ધીરજલાલ માવજીભાઈ મારૂ	બેલદાર	_____,,_____	_____,,_____
૪૨	શ્રી પરેશભાઈ નારણભાઈ ચાવડા	બેલદાર	_____,,_____	_____,,_____
૪૩	શ્રી જીગ્નેશકુમાર કિશનભાઈ ઘોગરેકર	બેલદાર	_____,,_____	_____,,_____
૪૪	શ્રી મેહુલકુમાર હરગોવિંદભાઈ મકવાણા	બેલદાર	_____,,_____	_____,,_____

૪૫	શ્રી હેપીનકુમાર શંકરદાન મોદ	બેલદાર	_____,,_____	_____,,_____
૪૬	શ્રી નારાયણ શામજીભાઈ તેનિયા	બેલદાર	_____,,_____	_____,,_____
૪૭	શ્રી સંજયકુમાર જયંતિલાલ ચૌધરી	બેલદાર	_____,,_____	_____,,_____
૪૮	શ્રી મુકેશભાઈ સુરેશભાઈ કુલ્લે	બેલદાર	_____,,_____	_____,,_____
૪૯	શ્રી તેજસકુમાર અમૃતભાઈ પટેલ	બેલદાર	_____,,_____	_____,,_____
૫૦	શ્રી સુનિલકુમાર ગણપતભાઈ પટેલ	બેલદાર	_____,,_____	_____,,_____
૫૧	શ્રી જીગ્નેશકુમાર ભરતભાઈ પટેલ	બેલદાર	_____,,_____	_____,,_____
૫૨	શ્રી હેમંતકુમાર હસમુખભાઈ પટેલ	બેલદાર	_____,,_____	_____,,_____
૫૩	શ્રી કમલેશભાઈ દલપતભાઈ પટેલ	બેલદાર	_____,,_____	_____,,_____
૫૪	શ્રી સુરેશભાઈ વાલજી રાઠોડ	બેલદાર	_____,,_____	_____,,_____
૫૫	શ્રી વિશાલ એકનાથ બિરારી	બેલદાર	_____,,_____	_____,,_____
૫૬	શ્રી કિરણકુમાર રમેશભાઈ ખડોદરા	બેલદાર	_____,,_____	_____,,_____
૫૭	શ્રી રાહુલ દેવાભાઈ વાઘ	બેલદાર	_____,,_____	_____,,_____
૫૮	શ્રી હીનાબેન રામજીભાઈ સોસા	બેલદાર	_____,,_____	_____,,_____
૫૯	શ્રી વિજયકુમાર કાળાભાઈ પરમાર	બેલદાર	_____,,_____	_____,,_____
૬૦	શ્રી પંકિલકુમાર કૈલાશનાથ પાંડે	બેલદાર	_____,,_____	_____,,_____

૬૧	શ્રી પંકજ એચ. ખુમાન	બેલદાર	_____,,_____	_____,,_____
૬૨	શ્રી વિરેન્દ્ર દેવજીભાઈ ભાસ્કર	બેલદાર	_____,,_____	_____,,_____
૬૩	શ્રી વિશાલ રાણાભાઈ પરમાર	બેલદાર	_____,,_____	_____,,_____
૬૪	શ્રી મહેશકુમાર હિરાભાઈ સોલંકી	બેલદાર	_____,,_____	_____,,_____
૬૫	શ્રી જીગરભાઈ જેઠાભાઈ ખાખડીયા	બેલદાર	_____,,_____	_____,,_____
૬૬	શ્રી હિતાક્ષી યોગેશકુમાર કડુસકર	બેલદાર	_____,,_____	_____,,_____
૬૭	શ્રી નિખીલ એન.ગલચર	બેલદાર	_____,,_____	_____,,_____
૬૮	શ્રી નિલેશ એકનાથ મહાદીક	બેલદાર	_____,,_____	_____,,_____
૬૯	શ્રી અશ્વીનભાઈ રણછોડભાઈ પટેલ	બેલદાર	_____,,_____	_____,,_____
૭૦	શ્રી જીગ્નેશકુમાર ધનજીભાઈ ગિલાતર	બેલદાર	_____,,_____	_____,,_____
૭૧	શ્રી ગીરીશ હસમુખભાઈ પટેલ	તા. બેલદાર	_____,,_____	_____,,_____
૭૨	શ્રી મહેશકુમાર મનસુખભાઈ કલીવડા	તા. બેલદાર	_____,,_____	_____,,_____
૭૩	શ્રી જયનિલકુમાર બી. પટેલ	તા. બેલદાર	_____,,_____	_____,,_____
૭૪	શ્રી વિજય દામો અડકમોલ	તા. બેલદાર	_____,,_____	_____,,_____
૭૫	શ્રી દિનેશભાઈ ધનસુખભાઈ પેટેલ	તા. બેલદાર	_____,,_____	_____,,_____
૭૬	શ્રી રેશ્માબેન સુનીલ માહાડિક	તા. બેલદાર	_____,,_____	_____,,_____

૭૭	શ્રી કરશનભાઈ વાલજીભાઈ વાઢેળ	તા. બેલદાર	_____,,_____	_____,,_____
૭૮	શ્રી સુનીતા કલ્પેશ સુમરા	તા. બેલદાર	_____,,_____	_____,,_____
૭૯	શ્રી નિર્મળાબહેન ગીગાભાઈ વાઘેલા	તા. બેલદાર	_____,,_____	_____,,_____
૮૦	શ્રી જયોતિબેન નરોત્તમભાઈ જાદવ	તા. બેલદાર	_____,,_____	_____,,_____
૮૧	શ્રી પ્રકાશભાઈ દુદાભાઈ વાટવેસા	તા. બેલદાર	_____,,_____	_____,,_____
૮૨	શ્રી મહેનભાઈ રામસિંગભાઈ પણદા	તા. બેલદાર	_____,,_____	_____,,_____
૮૩	શ્રી સંદિપકુમાર હસમુખભાઈ આહિર	તા. બેલદાર	_____,,_____	_____,,_____
૮૪	શ્રી અરૂણાબેન અશોકભાઈ ચૌધરી	તા. બેલદાર	_____,,_____	_____,,_____
૮૫	શ્રી અવિનાશભાઈ નરેન્દ્રકુમાર પટેલ	બેલદાર	_____,,_____	_____,,_____
૮૬	દિપક દેવજીભાઈ ગોહીલ	સ.કા.ડ્રે.	_____,,_____	_____,,_____
૮૭	મહેશભાઈ એસ. ગોહીલ	સ.કા.ડ્રે.	_____,,_____	_____,,_____
૮૮	શ્રી શ્યામલભાઈ જેરામભાઈ અણજારા	સ.કા.ડ્રે.	_____,,_____	_____,,_____
૮૯	શ્રી કિરણભાઈ નરેશભાઈ અણજારા	સ.કા.ડ્રે.	_____,,_____	_____,,_____
૯૦	શ્રી જીતુ કરશનભાઈ ખાખડિયા	સ.કા.ડ્રે.	_____,,_____	_____,,_____
૯૧	શ્રી જીતેશકુમાર રમેશભાઈ રાઠોડ	સ.કા.ડ્રે.	_____,,_____	_____,,_____
૯૨	શ્રી શૈલેષભાઈ ફુલજીભાઈ ભાભોર	સ.કા.ડ્રે.	_____,,_____	_____,,_____

૯૩	શ્રી રાજેશકુમાર હિમાભાઈ નિસરતા	સ.કા.ડ્રે.	_____,,_____	_____,,_____
૯૪	શ્રી જીતેશકુમાર લક્ષ્મણભાઈ સોલંકી	સ.કા.ડ્રે.	_____,,_____	_____,,_____
૯૫	શ્રી ઉમેશભાઈ રમેશભાઈ રાઠોડ	સ.કા.ડ્રે.	_____,,_____	_____,,_____
૯૬	શ્રી જયેશકુમાર મનહરભાઈ રાઠોડ	સ.કા.ડ્રે.	_____,,_____	_____,,_____
૯૭	શ્રી મીનાબેન ભાણાભાઈ સુમણિયા	તા. બેલદાર	_____,,_____	_____,,_____
૯૮	શ્રી કેતનસિંહ અરવિંદસિંહ પરમાર	બેલદાર કમ માળી	_____,,_____	_____,,_____
૯૯	શ્રી સોનુકુમાર સુન્દેશ્વર રાય	બેલદાર કમ માળી	_____,,_____	_____,,_____
૧૦૦	શ્રી ઉમેશકુમાર ચીમનભાઈ પટેલ	બેલદાર કમ માળી	_____,,_____	_____,,_____
૧૦૧	શ્રી નિતીનકુમાર દિનેશભાઈ પટેલ	બેલદાર કમ માળી	_____,,_____	_____,,_____
૧૦૨	શ્રી કમલેશકુમાર ભગુભાઈ આહીર	બેલદાર કમ માળી	_____,,_____	_____,,_____
૧૦૩	શ્રી રમેશભાઈ ઈશ્વરભાઈ પટેલ	બેલદારઆસી. માળી	_____,,_____	_____,,_____
૧૦૪	શ્રી હસમુખભાઈ માધુભાઈ સોલંકી	બેલદાર આસી. માળી	_____,,_____	_____,,_____
૧૦૫	શ્રી સંજયકુમાર ખંડુભાઈ પટેલ	બેલદાર કમ માળી	_____,,_____	_____,,_____
૧૦૬	શ્રી ભુપેન્દ્રકુમાર જગજીવનભાઈ પટેલ	બેલદાર કમ માળી	_____,,_____	_____,,_____
૧૦૭	શ્રી જીજ્ઞેશકુમાર શાંતિલાલ પટેલ	બેલદાર કમ માળી	_____,,_____	_____,,_____
૧૦૮	શ્રી સરદારસંગ નટુભાઈ ડોડીયા	બેલદાર કમ માળી	_____,,_____	_____,,_____

૧૦૯	શ્રી ભરતભાઈ નગીનભાઈ પટેલ	બેલદાર કમ માળી	_____,,_____	_____,,_____
૧૧૦	શ્રી જૈમીન બાબુરામ સેલર	બેલદાર કમ માળી	_____,,_____	_____,,_____
૧૧૧	શ્રી લલિતકુમાર મુળજીભાઈ ઝાલા	બેલદાર	_____,,_____	_____,,_____
૧૧૨	શ્રી ભાવેશ નવીનભાઈ રાઠોડ	બેલદાર	_____,,_____	_____,,_____

N013 ડભોલી વોર્ડ ઓફિસ				
અ.નું	અધિકારી/કર્મચારીનું નામ	હોદ્દો	સરનામું	કોન્ટેક નં.
૧	શ્રી એસ. એમ. પટેલ	આરોગ્ય નિરીક્ષક	નોર્થઝોન વહીવટી ભવન, ગજેરા સ્કુલની પાછળ,રામજીકૃપા રો હાઉસની બાજુમાં, કતારગામ,સુરત.	૦૨૬૧-૨૪૮૦૫૧૮, ૨૪૮૫૭૦૦, ૨૪૮૦૫૬૪, ૯૭૨૪૩૪૬૦૧૧ થી ૧૩
૨	શ્રી જયેશ એન.પટેલ	એસ.ઓસ.આઈ.	----------,,----------	----------,,----------
૩	શ્રી રમેશભાઈ માધવભાઈ ભોજ	મ.આ.નિ.	----------,,----------	----------,,----------
૪	એમ એમ ઢીમ્મર	મ.આ.નિ.	----------,,----------	----------,,----------
૫	શ્રી હરેશ એમ. સુરતી	મ.આ.નિ.	----------,,----------	----------,,----------
૬	શ્રી એસ.એ પરમાર	મ.આ.નિ.	----------,,----------	----------,,----------
૭	શ્રી મનોજકુમાર પ્રવિણભાઈ પટેલ	મ.આ.નિ.	----------,,----------	----------,,----------
૮	નઝીર આર. વહોરા	ડ્રાયવર	----------,,----------	----------,,----------
૯	સુરેશ ટી પરમાર	ડ્રાયવર	----------,,----------	----------,,----------
૧૦	લાલજી જે.બારોટ	ડ્રાયવર	----------,,----------	----------,,----------
૧૧	મહેન્દ્ર બી.ગૌસ્વામી	ડ્રાયવર	----------,,----------	----------,,----------
૧૨	જાની ધર્મેશ આર.	ડ્રાયવર	----------,,----------	----------,,----------
૧૩	શ્રી મહેશભાઈ જી ગામીત	ડ્રાયવર	----------,,----------	----------,,----------
૧૪	અજીતસિંહ એ. પઢિયાર	ડ્રાયવર	----------,,----------	----------,,----------

૧૫	જયેશકુમાર એમ. પટેલ	ડ્રાયવર	_____,,_____	_____,,_____
૧૬	ઉમેશ બી. પટેલ	ડ્રાયવર	_____,,_____	_____,,_____
૧૭	હિતેન્દ્ર ડી. પટેલ	ડ્રાયવર	_____,,_____	_____,,_____
૧૮	શ્રી કિશોર બાલાભાઈ પરમાર	ડ્રાયવર	_____,,_____	_____,,_____
૧૯	શ્રી ગીરીશભાઈ ઠાકોરભાઈ પટેલ	ડ્રાયવર	_____,,_____	_____,,_____
૨૦	શ્રી મુકેશચંદ્ર નટુભાઈ સોલંકી	ડ્રાયવર	_____,,_____	_____,,_____
૨૧	શ્રી મહંમદ હનીફ દોસ્ત મહંમદ ખાન ચૌહાણ	ડ્રાયવર	_____,,_____	_____,,_____
૨૨	શ્રી નીતીનભાઈ રાણાભાઈ પડાયા	ડ્રાયવર	_____,,_____	_____,,_____
૨૩	શ્રી સંજય જાદવ વાઘેલા	ડ્રાયવર	_____,,_____	_____,,_____
૨૪	શ્રી શૈલેષકુમાર કે. સમપરીયા	ડ્રાયવર	_____,,_____	_____,,_____
૨૫	શ્રી પરેશકુમાર સાજનભાઈ ખોડીયાતર	ડ્રાયવર	_____,,_____	_____,,_____
૨૬	શ્રી હેમંત જયંતીભાઈ ખેર	કલીનર	_____,,_____	_____,,_____
૨૭	શ્રી પ્રકાશકુમાર મોહનલાલ પરમાર	કલીનર	_____,,_____	_____,,_____
૨૮	શ્રી નટવરભારથી કૈલાશભારથી બાવા	કલીનર	_____,,_____	_____,,_____
૨૯	શ્રી રીતેશકુમાર કે. રાણા	કલીનર	_____,,_____	_____,,_____
૩૦	શ્રી રોશનકુમાર એ. પટેલ	કલીનર	_____,,_____	_____,,_____

૩૧	શ્રી વિશાલ જયેશકભાઈ રાઠોડ	કલીનર	_____,,_____	_____,,_____
૩૨	શ્રી સુરેશભાઈ દેવજીભાઈ સોસા	મુકાદમ	_____,,_____	_____,,_____
૩૩	શ્રી દિનેશ ધીરજભાઈ વાઘેલા	મુકાદમ	_____,,_____	_____,,_____
૩૪	પ્રવિણકુમાર એમ. ચુડાસમા	મુકાદમ	_____,,_____	_____,,_____
૩૫	અમરબેન સોમાભાઈ ચાવડા	સ.કા	_____,,_____	_____,,_____
૩૬	શ્રી મંજુલાબેન ગોવિંદભાઈ બોરીચા	સ.કા.	_____,,_____	_____,,_____
૩૭	શ્રી મણીબેન ત્રિકમભાઈ સોલંકી	સ.કા.	_____,,_____	_____,,_____
૩૮	શ્રી કપિલાબેન રત્નાભાઈ ગોહિલ	સ.કા.	_____,,_____	_____,,_____
૩૯	કિશોરભાઈ શામજીભાઈ	સ.કા.	_____,,_____	_____,,_____
૪૦	વાલજી ડાહયા	સ.કા.	_____,,_____	_____,,_____
૪૧	ગોવિંદભાઈ વીરાભાઈ	સ.કા.	_____,,_____	_____,,_____
૪૨	શ્રી રાજીબેન સી. પરમાર	સ.કા.	_____,,_____	_____,,_____
૪૩	શ્રી ગીરીશચંદ્ર જી. ખંભાતી	સ.કા.	_____,,_____	_____,,_____
૪૪	જીતેન્દ્ર કાળીદાસ	સ.કા.	_____,,_____	_____,,_____
૪૫	મનોજ કાલીદાસ	સ.કા.	_____,,_____	_____,,_____
૪૬	શ્રી નીના ગીરીશ સુમરા	સ.કા.	_____,,_____	_____,,_____

૪૭	શ્રી કેશરબેન પુનાભાઈ ડાભી	સ.કા.	_____,,_____	_____,,_____
૪૮	શ્રી ધનજીભાઈ ચતુરભાઈ સોલંકી	સ.કા.	_____,,_____	_____,,_____
૪૯	મણીબેન ખીમજીભાઈ ખુમાણ	સ.કા.	_____,,_____	_____,,_____
૫૦	શ્રી દેવજીભાઈ ગોવિંદભાઈ દાફડા	સ.કા.	_____,,_____	_____,,_____
૫૧	શ્રી મીનાબહેન ખોડાભાઈ જાદવ	સ.કા.	_____,,_____	_____,,_____
૫૨	શ્રી જયાબેન છગનભાઈ રાઠોડ	સ.કા.	_____,,_____	_____,,_____
૫૩	શ્રી કિશન રાઘવ ભોજ	સ.કા.	_____,,_____	_____,,_____
૫૪	શ્રી ગંગાબેન આર. વિઝૂડા	સ.કા.	_____,,_____	_____,,_____
૫૫	શ્રી ગીતાબેન વિનયભાલ પારઘી	સ.કા.	_____,,_____	_____,,_____
૫૬	શ્રી રામુબેન દેવાભાઈ વાઘ	સ.કા.	_____,,_____	_____,,_____
૫૭	શ્રી રમીલાબેન મહેશભાઈ સોસા	સ.કા.	_____,,_____	_____,,_____
૫૮	શ્રી કિશનભાઈ ટી.ગોહિલ	સ.કા.	_____,,_____	_____,,_____
૫૯	શ્રી હસમુખભાઈ બાવજીભાઈ પારઘી	સ.કા.	_____,,_____	_____,,_____
૬૦	જશુબેન દિનેશભાઈ મારૂ	સ.કા.	_____,,_____	_____,,_____
૬૧	દલુભાઈ નવસીંગ	સ.કા.	_____,,_____	_____,,_____
૬૨	શ્રીમતી મંગુબેન રાઘવભાઈ પરમાર	સ.કા.	_____,,_____	_____,,_____

૬૩	શ્રી નામલબેન કાનજીભાઈ મારૂ	સ.કા.	_____,,_____	_____,,_____
૬૪	શ્રી ગંગાબેન પ્રેમજીભાઈ ધારૈયા	સ.કા.	_____,,_____	_____,,_____
૬૫	શ્રી રજનીબેન કાનજીભાઈ અંજારા	સ.કા.	_____,,_____	_____,,_____
૬૬	શ્રી મોહનભાઈ આર. અણજારા	સ.કા.	_____,,_____	_____,,_____
૬૭	શ્રી સચીન ઠાકોરભાઈ સોલંકી	સ.કા.	_____,,_____	_____,,_____
૬૮	શ્રી જયાબહેન અમૃતલાલ સોલકી	સ.કા.	_____,,_____	_____,,_____
૬૯	શ્રી રૂડાભાઈ પ્રમજીભાઈ બોરીચા	સ.કા.	_____,,_____	_____,,_____
૭૦	શ્રી હેમાબેન જયેશભાઈ અંજારા	સ.કા.	_____,,_____	_____,,_____
૭૧	રાજેશકુમાર દેવજીભાઈ પરમાર	સ.કા.	_____,,_____	_____,,_____
૭૨	શ્રી શાંતા એ. પરમાર	સ.કા.	_____,,_____	_____,,_____
૭૩	શ્રી જશુબહેન નાજાભાઈ માડલીયા	સ.કા.	_____,,_____	_____,,_____
૭૪	શ્રી ભરતકુમાર અનુપભાઈ સુરતી	સ.કા.	_____,,_____	_____,,_____
૭૫	શ્રી નીતાબેન ભરતભાઈ ચારણીયા	સ.કા.	_____,,_____	_____,,_____
૭૬	શ્રી પ્રકાશભાઈ વિશ્રામભાઈ પરમાર	સ.કા.	_____,,_____	_____,,_____
૭૭	શ્રી ધીરજકુમાર બચુભાઈ ચુડાસમા	સ.કા.	_____,,_____	_____,,_____
૭૮	શ્રી જયાબેન જયંતીભાઈ રાઠોડ	સ.કા.	_____,,_____	_____,,_____

૭૯	શ્રી દેવકોરબેન કાનજીભાઈ સોલંકી	સ.કા.	_____,,_____	_____,,_____
૮૦	શ્રી જયંતીલાલ રમેશભાઈ રાઠોડ	સ.કા.	_____,,_____	_____,,_____
૮૧	શ્રીમતી નિર્મળાબેન ધનજીભાઈ પરમાર	સ.કા.	_____,,_____	_____,,_____
૮૨	શ્રી ભારતીબેન મુળજીભાઈ	સ.કા.	_____,,_____	_____,,_____
૮૩	સંગીતાબેન ગોવિંદભાઈ દાફડા	સ.કા.	_____,,_____	_____,,_____
૮૪	શ્રી પુષ્પાબેન મહેશભાઈ વાઢેળ	સ.કા.	_____,,_____	_____,,_____
૮૫	શ્રી દક્ષાબેન પુરષોતમભાઈ હરીજન	સ.કા.	_____,,_____	_____,,_____
૮૬	વિજયાબેન જગદીશભાઈ મારૂ	સ.કા.	_____,,_____	_____,,_____
૮૭	શ્રી તેજલબેન છગનભાઈ નાગર	સ.કા.	_____,,_____	_____,,_____
૮૮	શ્રી હેમુબેન કિશોરભાઈ વાઘ	સ.કા.	_____,,_____	_____,,_____
૮૯	શ્રી જાનુબેનજગાભાઈ વિરાસ	સ.કા.	_____,,_____	_____,,_____
૯૦	શ્રી જીગીશા મહેશભાઈ પરમાર	સ.કા.	_____,,_____	_____,,_____
૯૧	શ્રી જીજ્ઞેશકુમાર ભુપેન્દ્રભાઈ પટેલ	સ.કા.	_____,,_____	_____,,_____
૯૨	શ્રી વિનય પીઠાભાઈ કાનપરીયા	સ.કા.	_____,,_____	_____,,_____
૯૩	શ્રી વિશાલકુમાર પી. ખલાસી	સ.કા.	_____,,_____	_____,,_____
૯૪	શ્રી દિપક યુવરાજ શેવાળે	સ.કા.	_____,,_____	_____,,_____

૯૫	દલસુખભાઈ એન. પરમાર	સ.કા.	_____,,_____	_____,,_____
૯૬	શ્રી પ્રભાબહેન જીવણભાઈ બોરીયા	સ.કા.	_____,,_____	_____,,_____
૯૭	શ્રી ડિમ્પલબહેન મહેન્દંભાઈ સુરતી	સ.કા.	_____,,_____	_____,,_____
૯૮	શ્રી હિતેશકુમાર દેવજીભાઈ સાગઠીયા	સ.કા.	_____,,_____	_____,,_____
૯૯	રમેશભાગોજી કનોજે	સ.કા.	_____,,_____	_____,,_____
૧૦૦	શ્રી પુષ્પાબેન જીતેન્દ્રભાઈ ચાવડા	સ.કા.	_____,,_____	_____,,_____
૧૦૧	શ્રી જયાબેન હરીશકુમાર પારઘી	સ.કા.	_____,,_____	_____,,_____
૧૦૨	શ્રી ઉર્વશીબેન દિપકભાઈ સાગઘરા	સ.કા.	_____,,_____	_____,,_____
૧૦૩	ફીલીપકુમાર એફ. પટેલ	સ.કા.	_____,,_____	_____,,_____
૧૦૪	શ્રી ગીતાબેન કાનજીભાઈ વણેલ	સ.કા.	_____,,_____	_____,,_____
૧૦૫	શ્રી રાખીબેન નગીનભાઈ રૂવેકર	સ.કા.	_____,,_____	_____,,_____
૧૦૬	શ્રી રાઘવભાઈ જે. પરમાર	સ.કા.	_____,,_____	_____,,_____
૧૦૭	શ્રી એકતાબેન લક્ષ્મણભાઈ મકવાણા	સ.કા.	_____,,_____	_____,,_____
૧૦૮	શ્રી ભારતીબહેન મંજીભાઈ ભાસ્કર	સ.કા.	_____,,_____	_____,,_____
૧૦૯	શ્રી ગીતાબેન આલજીભાઈ ચેતરાણીયા	સ.કા.	_____,,_____	_____,,_____
૧૧૦	શ્રી લીલાબેન લક્ષ્મણભાઈ રાઠોડ	સ.કા.	_____,,_____	_____,,_____

૧૧૧	શ્રી નિતેશ વેલજીભાઈ અણજારા	સ.કા.	_____,,_____	_____,,_____
૧૧૨	શ્રી કમલાબેન સુરેશભાઈ ધારૈયા	સ.કા.	_____,,_____	_____,,_____
૧૧૩	શ્રી મયુરીબેન નવનીતલાલ સોલંકી	સ.કા.	_____,,_____	_____,,_____
૧૧૪	શ્રી પુષ્પાબેન ઉમેશભાઈ વિરાસ	સ.કા.	_____,,_____	_____,,_____
૧૧૫	શ્રી રતિબહેન પ્રવિણભાઈ સરવૈયા	સ.કા.	_____,,_____	_____,,_____
૧૧૬	શ્રી નીતાબેન દેવજીભાઈ કંથારીયા	સ.કા.	_____,,_____	_____,,_____
૧૧૭	શ્રી કિર્તીબેન મુળજીભાઈ રાવતકા	સ.કા.	_____,,_____	_____,,_____
૧૧૮	શ્રી જયોતીબેન રમેશભાઈ મારૂ	સ.કા.	_____,,_____	_____,,_____
૧૧૯	હિરેન્દ્રકુમાર કાંતીભાઈ સેલર	સ.કા.	_____,,_____	_____,,_____
૧૨૦	શ્રી દિપ્તીબેન વિપુલકુમાર ચાવડા	સ.કા.	_____,,_____	_____,,_____
૧૨૧	શ્રી મહેશભાઈ જીવણભાઈ રાઠોડ	સ.કા.ડ્રે	_____,,_____	_____,,_____
૧૨૨	શ્રી દિનેશ કામાભાઈ પરમાર	સ.કા.ડ્રે	_____,,_____	_____,,_____
૧૨૩	શ્રી પીનુબેન પ્રેમજીભાઈ ગોહિલ	સ.કા.	_____,,_____	_____,,_____
૧૨૪	શ્રી નીશા જયંતિભાઈ સોલંકી	સ.કા.	_____,,_____	_____,,_____
૧૨૫	શ્રી મનિષા અમૃતભાઈ દાફડા	સ.કા.	_____,,_____	_____,,_____
૧૨૬	શ્રી રાકેશ મહેન્દ્રભાઈ ડાભી	સ.કા.	_____,,_____	_____,,_____

૧૨૭	શ્રી ભાવનાબેન કિશોરભાઈ હેડંબા	સ.કા.	_____,,_____	_____,,_____
૧૨૮	શ્રી મીનાબેન લક્ષ્મણભાઈ પડાયા	સ.કા.	_____,,_____	_____,,_____
૧૨૯	શ્રી નરેન્દ્ર ઠાકોરભાઈ ચૌહાણ	સ.કા.	_____,,_____	_____,,_____
૧૩૦	શ્રી જાગૃતિબેન રાહુલકુમાર ડાભી	સ.કા.	_____,,_____	_____,,_____
૧૩૧	શ્રી પરેશભાઈ નાગજીભાઈ સોલંકી	તા.સ.કા.ડ્રે	_____,,_____	_____,,_____
૧૩૨	જીજ્ઞેશકુમાર ભરતભાઈ પટેલ	તા.સ.કા.ડ્રે	_____,,_____	_____,,_____
૧૩૩	શ્રી કવલકુમાર પંકજભાઈ પટેલ	તા.સ.કા	_____,,_____	_____,,_____
૧૩૪	શ્રી રોહિતકુમાર નટવરભાઈ પટેલ	તા.સ.કા	_____,,_____	_____,,_____
૧૩૫	શ્રી નયનાબેન દિનેશભાઈ મારૂ	સ.કા.	_____,,_____	_____,,_____
૧૩૬	શ્રી મુકેશકુમાર એમ.સોસા	સ.કા.	_____,,_____	_____,,_____
૧૩૭	શ્રી ધીરજ લક્ષ્મણ પરમાર	સ.કા.	_____,,_____	_____,,_____
૧૩૮	શ્રી કિશોરભાઈ રૂદિનેશભાઈ રાવલીયા	સ.કા.	_____,,_____	_____,,_____
૧૩૯	શ્રી પ્રેમીલા હમીર પરમાર	સ.કા.	_____,,_____	_____,,_____
૧૪૦	શ્રી ઉમેશ જશવંતભાઈ બોરીચા	સ.કા.	_____,,_____	_____,,_____
૧૪૧	શ્રી ઉર્મિલોન ડાહયાભાઈ સોલંકી	સ.કા.	_____,,_____	_____,,_____
૧૪૨	શ્રી મુકેશભાઈ રજનીકાંત પરમાર	સ.કા.	_____,,_____	_____,,_____
૧૪૩	શ્રી દિપકભાઈ સુરેશભાઈ મારૂ	તા.સ.કા.	_____,,_____	_____,,_____

N014 ગોથાણ વોર્ડ ઓફિસ				
ક્રમ	**કર્મચારીનું નામ**	**હોદ્દો**	**સરનામું**	**કોન્ટેક નંબર**
૧	શ્રી નિતિનકુમાર ધનસુખલાલ કંથારીયા	એસ.એસ.આઈ	નોર્થઝોન વહીવટી ભવન, ગજેરા સ્કુલની પાછળ,રામજીકૃપા રો હાઉસની બાજુમાં, કતારગામ,સુરત.	૦૨૬૧-૨૪૮૦૫૧૮, ૨૪૮૫૭૦૦, ૨૪૮૦૫૬૪, ૯૭૨૪૩૪૬૦૧૧ થી ૧૩
૨	શ્રી બળવંતભાઈ ડાહયાભાઈ સુરતી	એસ.એસ.આઈ	----------,,----------	----------,,----------
૩	શ્રી બદ્રીનાથ જવાહરભાઈ કુશવાહા	સ.કા.	----------,,----------	----------,,----------
૪	શ્રી પાલુબેન ડાહયાભાઈ દાફડા	સ.કા.	----------,,----------	----------,,----------
૫	શ્રી લક્ષ્મણભાઈ ઈશ્વરભાઈ સોલંકી	સ.કા.	----------,,----------	----------,,----------
૬	શ્રી મીતકુમાર દક્ષેશભાઇ પારેખ	સ.કા.	----------,,----------	----------,,----------

N015 ગાયત્રી ડેપો(પાણી,ડ્રેનેજ)				
નં.	**અધિકારી/કર્મચારીનું નામ**	**હોદ્દો**	**સરનામું**	**કોન્ટેક નંબર**
૧	શ્રી ઐયુબ મહંમદ પિંજારી	સ.કા	નોર્થઝોન વહીવટી ભવન, ગજેરા સ્કુલની પાછળ,રામજીકૃપા રો હાઉસની બાજુમાં, કતારગામ,સુરત.	૦૨૬૧-૨૪૮૦૫૧૮, ૨૪૮૫૭૦૦, ૨૪૮૦૫૬૪, ૯૭૨૪૩૪૬૦૧૧ થી ૧૩
૨	શ્રી મહેશભાઈ વિનુભાઈ પટેલ	સ.કા	_____,,_____	_____,,_____
૩	સંદિપ હરિશચંદ્ર સેલર	સ.કા.ડ્રે	_____,,_____	_____,,_____
૪	ધર્મેશકુમાર લક્ષ્મણ સેલર	સ.કા.ડ્રે	_____,,_____	_____,,_____
૫	મિતેષકુમાર કમલેશભાઈ દવે	સ.કા.ડ્રે	_____,,_____	_____,,_____
૬	શ્રી પંકજભાઈ ગુલાબભાઈ પટેલ	સ.કા.ડ્રે	_____,,_____	_____,,_____
૭	શ્રી વિરેન્દ્રકુમાર નવીનભાઈ પટેલ	સ.કા.ડ્રે	_____,,_____	_____,,_____
૮	શ્રી મિથુનભાઈ મેત્યાભાઈ મેડા	સ.કા.ડ્રે	_____,,_____	_____,,_____
૯	શ્રી અંકિતકુમાર મગનભાઈ પટેલ	સ.કા.ડ્રે	_____,,_____	_____,,_____
૧૦	શ્રી વિરલ કાન્તુભાઈ પટેલ	સ.કા.ડ્રે	_____,,_____	_____,,_____
૧૧	શ્રી ભાવેશકુમાર ભૂપતભાઈ ચૌહાણ	સ.કા.ડ્રે	_____,,_____	_____,,_____
૧૨	રાકેશ દિપકભાઈ ચારણીયા	સ.કા.ડ્રે	_____,,_____	_____,,_____
૧૩	શ્રી જયેશભાઈ બાલુભાઈ ચાવડા	સ.કા.ડ્રે	_____,,_____	_____,,_____
૧૪	શ્રી જીગ્નેશભાઈ ભરતભાઈ પટેલ	તા.સ.કા.ડ્રે	_____,,_____	_____,,_____
૧૫	શ્રી વિનોદભાઈ સોમાભાઈ કલારા	સ.કા.ડ્રે		

			----------''----------	----------''----------
૧૬	શ્રીઅભિષેક વિજયભાઈ ચુનારા	સ.કા.ડ્રે	----------''----------	----------''----------
૧૭	શ્રી ધર્મેશ ખીમજી સોસા	સ.કા.ડ્રે	----------''----------	----------''----------
૧૮	જીગ્નેશ કિશોર	સ.કા.ડ્રે	----------''----------	----------''----------
૧૯	શ્રી નિતીનકુમાર એ.સોલંકી	સ.કા.ડ્રે	----------''----------	----------''----------
૨૦	શ્રી સંજયભાઈ ગોરધનભાઈ દાઠીયા	સ.કા.ડ્રે	----------''----------	----------''----------
૨૧	શ્રી વિજયકુમાર મથુરભાઈ રાઠોડ	સ.કા.ડ્રે	----------''----------	----------''----------
૨૨	શ્રી દિવેશ ચંદુભાઈ પટેલ	સ.કા.ડ્રે	----------''----------	----------''----------
૨૩	શ્રી નિલેશ બળવંત વાઘેલા	સ.કા.ડ્રે	----------''----------	----------''----------
૨૪	જીગ્નેશ જે. સોલંકી	સ.કા.ડ્રે	----------''----------	----------''----------
૨૫	શ્રી મેહુલકુમાર મૂળજીભાઈ ગિલાતર	તા.સ.કા.ડ્રે	----------''----------	----------''----------
૨૬	શ્રી અનિલભાઈ દિલીપભાઈ સોલંકી	સ.કા.ડ્રે	----------''----------	----------''----------
૨૭	શ્રી ભુપતભાઈ ખીમજીભાઈ સાંડિસ	તા.સ.કા.ડ્રે	----------''----------	----------''----------
૨૮	શ્રી ભરતકુમાર કિશોરભાઈ પટેલ	તા.સ.કા.ડ્રે	----------''----------	----------''----------

N016 ગોટાલાવાડી વોર્ડ ઓફિસ				
નં.	**કર્મચારીનું નામ**	**હોદ્દો**	**સરનામું**	**કોન્ટેક નં.**
૧	**શ્રી એન.એલ.પટેલ**	**એસ. આઈ**	**નોર્થઝોન વહીવટી ભવન, ગજેરા સ્કુલની પાછળ,રામજીકૃપા રો હાઉસની બાજુમાં, કતારગામ,સુરત.**	૦૨૬૧-૨૪૮૦૫૧૮, ૨૪૮૫૭૦૦, ૨૪૮૦૫૬૪, ૯૭૨૪૩૪૬૦૧૧ **થી** ૧૩
૨	**શ્રી મનોજકુમાર જીવણભાઈ પરમાર**	**એસ.એસ.આઈ**	_____,,_____	_____,,_____
૩	**શ્રી હેમલતાબેન અરિવંદભાઈ પટેલ**	**એસ.એસ.આઈ**	_____,,_____	_____,,_____
૪	**શ્રી રાકેશ આર.પટેલ**	**એસ.એસ.આઈ**	_____,,_____	_____,,_____
૫	**શ્રી રાજેશભાઈ મૂળજીભાઈ ગલચર**	**મુકાદમ**	_____,,_____	_____,,_____
૬	**શ્રી રમેશકુમાર દુદાભાઈ વાઘ**	**મુકાદમ**	_____,,_____	_____,,_____
૭	**શ્રી મંજુબેન રતિલાલ મારૂ**	**સ.કા.**	_____,,_____	_____,,_____
૮	**શ્રી સુશીલાબેન રમણભાઈ ર્ગુજર**	**સ.કા.**	_____,,_____	_____,,_____
૯	**શ્રી હંસાબેન જેરામભાઈ વિરાસ**	**સ.કા.**	_____,,_____	_____,,_____
૧૦	**શ્રીમતિ હંસાબેન અરવિંદભાઈ સુમરા**	**સ.કા.**	_____,,_____	_____,,_____
૧૧	**શ્રી વિમળાબેન લાલજીભાઈ જોગડીયા**	**સ.કા.**	_____,,_____	_____,,_____

૧૨	શ્રી રમીલાબેન અમરતલાલ સુરતી	સ.કા.	_____,,_____	_____,,_____
૧૩	શ્રીમતિ શાંતાબેન કમલેશભાઈ રેવર	સ.કા.	_____,,_____	_____,,_____
૧૪	શ્રી ઉષાબેન ખોડીદાસ મેતાર	સ.કા.	_____,,_____	_____,,_____
૧૫	શ્રી હંસા નરેશ સોલંકી	સ.કા.	_____,,_____	_____,,_____
૧૬	મુકતાબેન ગોપાલભાઈ ખડોદરા	સ.કા.	_____,,_____	_____,,_____
૧૭	જયોતિબન વી. સોલંકી	સ.કા.	_____,,_____	_____,,_____
૧૮	સારીકાબેન ભરતભાઈ સુરતી	સ.કા.	_____,,_____	_____,,_____
૧૯	મંજુલાબેન મગનભાઈ હરિજન	સ.કા.	_____,,_____	_____,,_____
૨૦	શ્રી ચંદ્રિકાબેન સુરેશભાઈ સોલંકી	સ.કા.	_____,,_____	_____,,_____
૨૧	શ્રીમતિ ચીનીબેન છોટુભાઈ સોલંકી	સ.કા.	_____,,_____	_____,,_____
૨૨	શ્રી ઈન્દુબહેન મોહનલાલ સોલંકી	સ.કા.	_____,,_____	_____,,_____
૨૩	શ્રી મીનાબહેન રતીલાલ પરમાર	સ.કા.	_____,,_____	_____,,_____
૨૪	શ્રીમતિ હીરૂબેન દિનેશભાઈ ભાસ્કર	સ.કા.	_____,,_____	_____,,_____

૨૫	શ્રી રૂપાબેન હીરાભાઈ ચાવડા	સ.કા.	_____,,_____	_____,,_____
૨૬	શ્રી નીરૂબેન વિનોદભાઈ વિરાસ	સ.કા.	_____,,_____	_____,,_____
૨૭	શ્રી સુરેશ કેશવ લવાર.	સ.કા.	_____,,_____	_____,,_____
૨૮	શ્રી હંસાબેન દાનજીભાઈ બગડા	સ.કા.	_____,,_____	_____,,_____
૨૯	શ્રી જયાબેન રાજુભાઈ બથવાર	સ.કા.	_____,,_____	_____,,_____
૩૦	શ્રી હંસાબહેન કેશવભાઈ રેવર	સ.કા.	_____,,_____	_____,,_____
૩૧	શ્રી બાલુભાઈ સવાભાઈ પરમાર	સ.કા.ડ્રે.	_____,,_____	_____,,_____
૩૨	શ્રી પ્રવિણભાઈ નાથાભાઈ ચૌહાણ	સ.કા.	_____,,_____	_____,,_____
૩૩	શ્રી કલ્પનાબેન ગીરીશકુમાર સોસા	સ.કા.	_____,,_____	_____,,_____
૩૪	શ્રી મીનાક્ષી ભાવેશભાઈ સોલંકી	સ.કા.	_____,,_____	_____,,_____
૩૫	મંજુલાબહેન પ્રવિણભાઈ મારૂ	સ.કા.	_____,,_____	_____,,_____
૩૬	મધુબેન મહેશભાઈ મિયાત્રા	સ.કા.	_____,,_____	_____,,_____
૩૭	શ્રી હંસાબેન મૂળજભાઈ વાઘેલા	સ.કા.	_____,,_____	_____,,_____

૩૮	શ્રી નિર્મળાબેન નિતીનભાઈ સુમરા	સ.કા.	_____,,_____	_____,,_____
૩૯	શ્રી કાજલબેન કિરણકુમાર સુરતી	સ.કા.	_____,,_____	_____,,_____
૪૦	શ્રી ધર્મેશકુમાર જયંતિલાલ કટારીયા	સ.કા.	_____,,_____	_____,,_____
૪૧	શ્રી અનિલ ભગવાનભાઈ પરમાર	સ.કા.	_____,,_____	_____,,_____
૪૨	શ્રી સગુણાબેન વિનોદભાઈ ચૌહાણ	સ.કા.	_____,,_____	_____,,_____
૪૩	શ્રી સીમાબેન કેતન સુરતી	સ.કા.	_____,,_____	_____,,_____
૪૪	શ્રી જૈમિન ચંદ્રકાંત સેલર	સ.કા.	_____,,_____	_____,,_____
૪૫	શ્રી અનિતાબેન હસમુખભાઈ સેતરણીયા	સ.કા.	_____,,_____	_____,,_____
૪૬	શ્રી ગીતાબેન વિનોદભાઈ કોસંબિયા	સ.કા.	_____,,_____	_____,,_____
૪૭	શ્રી રાકેશ રમેશભાઈ પરમાર	સ.કા.	_____,,_____	_____,,_____
૪૮	શ્રી ગીરીશકુમાર ગલાલભાઈ કંથારીયા	સ.કા.	_____,,_____	_____,,_____
૪૯	શ્રી આકાશ નટવરભાઈ સુરતી	સ.કા.	_____,,_____	_____,,_____
૫૦	શ્રી જયોતિબેન સંજયભાઈ ચૌહાણ	તા.સ.કા.	_____,,_____	_____,,_____

૫૧	શ્રી છાયાબેન ધનજીભાઈ સોલંકી	તા.સ.કા.	_____''_____	_____''_____
૫૨	શ્રી સંગીતાબેન રાજેશભાઈ ભગત	તા.સ.કા.	_____''_____	_____''_____
૫૩	શ્રી લીલાબેન ગણેશભાઈ ગોહિલ	તા.સ.કા.	_____''_____	_____''_____
૫૪	શ્રી સંગીતાબેન નાનજીભાઈ પરમાર	તા.સ.કા.	_____''_____	_____''_____
૫૫	શ્રી રશ્મી ગણેશભાઈ ગોહિલ	તા.સ.કા.	_____''_____	_____''_____
૫૬	શ્રી માલતીબેન સનતભાઈ સોલંકી	તા.સ.કા.	_____''_____	_____''_____
૫૭	શ્રી હેમાદ્રી અશોક ગોહિલ	તા.સ.કા.	_____''_____	_____''_____
૫૮	શ્રી પરેશભાઈ વાલજીભાઈ રાઠોડ	તા.સ.કા.	_____''_____	_____''_____
૫૯	શ્રી નિર્મળાબેન આનંદકુમાર ખંભાતી	તા.સ.કા.	_____''_____	_____''_____
૬૦	શ્રી નીતાબેન શૈલેષભાઈ વાઘ	તા.સ.કા.	_____''_____	_____''_____
૬૧	શ્રી કામીનીબેન વિજય સોલંકી	તા.સ.કા.	_____''_____	_____''_____
૬૨	શ્રી કિરણબહેન કમલેશભાઈ સોલંકી	તા.સ.કા.	_____''_____	_____''_____
૬૩	શ્રી નિર્મળાબેન પ્રવિણભાઈ રાઠોડ	સ.કા	_____''_____	_____''_____

૬૪	શ્રી પ્રવિણા અરજણભાઈ મકવાણા	તા.સ.કા.	_____,,_____	_____,,_____
૬૫	શ્રી કલ્પના જયેશભાઈ વિરાસ	તા.સ.કા.	_____,,_____	_____,,_____
૬૬	શ્રી રેશ્માબેન જગદીશભાઈ શેખ	તા.સ.કા.	_____,,_____	_____,,_____
૬૭	શ્રી હિતેશ હીરાભાઈ સોલંકી	તા.સ.કા.	_____,,_____	_____,,_____
૬૮	શ્રી હસુમતીબેન મોહનભાઈ સોલંકી	તા.સ.કા.	_____,,_____	_____,,_____
૬૯	શ્રી નિર્મળાબેન દિલીપભાઈ પરમાર	તા.સ.કા.	_____,,_____	_____,,_____
૭૦	શ્રી રાકેશ જ્ઞાનેશ્વર આહિરે	તા.સ.કા.	_____,,_____	_____,,_____
૭૧	શ્રી અનિલકુમાર ઉત્તમભાઈ પટેલ	તા.સ.કા.ડ્રે.	_____,,_____	_____,,_____
૭૨	શ્રી હિરેનકુમાર જીતેન્દ્રકુમાર પટેલ	તા.સ.કા.ડ્રે.	_____,,_____	_____,,_____
૭૩	શ્રી કાશીનાથ કશબે યાદવ	તા.સ.કા.ડ્રે.	_____,,_____	_____,,_____
૭૪	શ્રી સંજયકુમાર દિનેશભાઈ ગીલાતર	સ.કા.	_____,,_____	_____,,_____
૭૫	શ્રી શારદાબેન મુકેશભાઈ મકવાણા	સ.કા.	_____,,_____	_____,,_____
૭૬	શ્રી ભરત બીજલભાઈ સોલંકી	તા.સ.કા.	_____,,_____	_____,,_____

૭૭	શ્રી ચંદ્રિકાબહેન જેઠાલાલભાઈ મહિડા	સ.કા.	_____''_____	_____''_____
૭૮	શ્રી નિર્મળાબેન પ્રવિણભાઈ રાઠોડ	સ.કા	_____''_____	_____''_____
૭૯	શ્રી વાસંતીબેન જીવણભાઈ સોલંકી	તા.સ.કા.ડ્રે.	_____''_____	_____''_____
૮૦	શ્રી પુષ્પાબેન દેવજીભાઈ પડાયા	તા.સ.કા.	_____''_____	_____''_____
૮૧	શ્રી દિપીકાબેન અજીતભાઈ સોસા	તા.સ.કા.	_____''_____	_____''_____
૮૨	શ્રી જયેશકુમાર રમેશચંદ્ર મોગરીવાલા	સ.કા.	_____''_____	_____''_____
૮૩	શ્રી હિરેનકુમાર જીતેન્દ્રકુમાર પટેલ	તા.સ.કા.ડ્રે.	_____''_____	_____''_____

N017 છાપરાભાઠા વોર્ડ ઓફિસ				
નં.	**કર્મચારીનું નામ**	**હોદ્દો**	**સરનામું**	**કોન્ટેક નં.**
૧	**શ્રી એન.એસ.રાણા**	**આ.નિ**	**નોર્થઝોન વહીવટી ભવન, ગજેરા સ્કુલની પાછળ,રામજીકૃપા રો હાઉસની બાજુમાં, કતારગામ,સુરત.**	૦૨૬૧-૨૪૮૦૫૧૮,૨૪૮૫૭૦૦, ૨૪૮૦૫૬૪, ૯૭૨૪૩૪૬૦૧૧ **થી** ૧૩
૨	**શ્રી વિજય એસ. સુરતી**	**મ.આ.નિ**	_____,,_____	_____,,_____
૩	**શ્રી સુરેન્દ્ર કનૈયાલાલ ચૌધરી**	**મ.આ.નિ**	_____,,_____	_____,,_____
૪	**શ્રી મીતલબેન વિજયભાઈ સુરતી**	**મ.આ.નિ**	_____,,_____	_____,,_____
૫	**શ્રી રામજીભાઈ પી. ગોહીલ**	**મુકાદમ**	_____,,_____	_____,,_____
૬	**શ્રી રજનીકાંત કે. ચૌહાણ**	**મુકાદમ**	_____,,_____	_____,,_____
૭	**શ્રી મુકેશભાઇ યુ. વિરાસ**	**મુકાદમ**	_____,,_____	_____,,_____
૮	**શ્રી મુકેશકુમાર મૂળજીભાઈ અણજારા**	**સ.કા.**	_____,,_____	_____,,_____
૯	**શ્રી નયનાબેન છોટુભાઈ સુરતી**	**સ.કા.**	_____,,_____	_____,,_____
૧૦	**શ્રી કૈલાશબેન દિનેશભાઈ વાઘેલા**	**સ.કા.**	_____,,_____	_____,,_____
૧૧	**શ્રી સુમનબેન નરસિંહભાઈ સોલંકી**	**સ.કા.**	_____,,_____	_____,,_____
૧૨	**શ્રી જયશ્રીબેન રતિલાલ સોલંકી**	**સ.કા.**	_____,,_____	_____,,_____
૧૩	**શ્રી સુમલબેન રમેશભાઈ મારૂ**	**સ.કા.**	_____,,_____	_____,,_____
૧૪	**શ્રી રંજનબેન ભાણજીભાઈ મારૂ**	**સ.કા.**	_____,,_____	_____,,_____
૧૫	**શ્રી ધીરૂભાઈ છનાભાઈ સેનવા**	**સ.કા.**	_____,,_____	_____,,_____

૧૬	શ્રી પરેશકુમાર હીરાભાઈ વેલારી	સ.કા.	_____,,_____	_____,,_____
૧૭	શ્રી દક્ષાબેન વિનોદભાઈ બારોટ	સ.કા.	_____,,_____	_____,,_____
૧૮	શ્રી હેમંતકુમાર ભીખાભાઈ ગોહિલ	સ.કા.	_____,,_____	_____,,_____
૧૯	શ્રી કાંતાબેન જીવણભાઈ સોલંકી	સ.કા.	_____,,_____	_____,,_____
૨૦	શ્રી જીગ્નેશભાઈ નરેશભાઈ જાદવ	સ.કા.	_____,,_____	_____,,_____
૨૧	શ્રી વિમળા રાકેશ મારૂ	સ.કા.	_____,,_____	_____,,_____
૨૨	શ્રી પુષ્પાબેન કાન્તીભાઈ રોહિત	સ.કા.	_____,,_____	_____,,_____
૨૩	શ્રી હંસાબહેન મૂળજીભાઈ વાઘ	સ.કા.	_____,,_____	_____,,_____
૨૪	શ્રી શાંતુબેન અરવિંદભાઈ રાઠોડ	સ.કા.	_____,,_____	_____,,_____
૨૫	શ્રી રશિમકાબેન મેહુલકુમાર સોલંકી	સ.કા.	_____,,_____	_____,,_____
૨૬	શ્રી રાજેશ્રીબેન હરમેશકુમાર સોલંકી	સ.કા.	_____,,_____	_____,,_____
૨૭	શ્રી જયોત્સનાબેન હરીશભાઈ પરમાર	સ.કા.	_____,,_____	_____,,_____
૨૮	શ્રી પુષ્પાબેન રાઘવભાઈ પરમાર	સ.કા.	_____,,_____	_____,,_____
૨૯	શ્રી ભાનુબેન એમ. ગોહીલ	સ.કા.	_____,,_____	_____,,_____
૩૦	શ્રી વસંતબેન ડી. પરમાર	સ.કા.	_____,,_____	_____,,_____
૩૧	શ્રી દીનાબેન ધીરજભાઈ સોલંકી	સ.કા.	_____,,_____	_____,,_____
૩૨	શ્રી સોનલબેન રમેશભાઈ વિરાસ	સ.કા.	_____,,_____	_____,,_____
૩૩	શ્રી વિદ્યાબેન રમેશભાઈ સોલંકી	સ.કા.	_____,,_____	_____,,_____

૩૪	શ્રી શાંતાબેન હિંમ્મતભાઈ ગોહીલ	સ.કા.	_____,,_____	_____,,_____
૩૫	શ્રી લતાબેન અરૂણકુમાર સોલંકી	સ.કા.	_____,,_____	_____,,_____
૩૬	શ્રી હંસાબેન દિનેશભાઈ સોલંકી	સ.કા.	_____,,_____	_____,,_____
૩૭	શ્રી ગંગાબહેન વિનોદભાઈ સોલંકી	સ.કા.	_____,,_____	_____,,_____
૩૮	શ્રી નરેશકુમાર મુળજીભાઈ ગોહીલ	સ.કા.	_____,,_____	_____,,_____
૩૯	શ્રી ગીતાબેન તેજાભાઈ સાંડીસ	સ.કા.	_____,,_____	_____,,_____
૪૦	શ્રી જીતેન્દ્ર મનોહર જાદવ	સ.કા.	_____,,_____	_____,,_____
૪૧	શ્રી પુનમ વાસુભાઈ રાઠોડ	સ.કા.	_____,,_____	_____,,_____
૪૨	શ્રી મનોજકુમાર બિપીનભાઈ પરમાર	સ.કા.	_____,,_____	_____,,_____
૪૩	શ્રી ભારતીબેન પરેશભાઈ વેલારી	સ.કા.	_____,,_____	_____,,_____
૪૪	શ્રી મહેન્દ્રકુમાર વસંતભાઈ સોસા	સ.કા.	_____,,_____	_____,,_____
૪૫	શ્રી અરુણાબેન શ્યામજીભાઈ હેલયા	સ.કા.	_____,,_____	_____,,_____
૪૬	શ્રી મધુબહેન વિરેન્દ્રકુમાર પટેલ	સ.કા.	_____,,_____	_____,,_____
૪૭	શ્રી જીગ્નેશભાઈ અરવિંદભાઈ સોલંકી	સ.કા.	_____,,_____	_____,,_____
૪૮	શ્રી જયેશકુમાર ચિમનભાઈ પટેલ	સ.કા.	_____,,_____	_____,,_____
૪૯	શ્રી પ્રીતી મોહનભાઈ પરમાર	સ.કા.	_____,,_____	_____,,_____
૫૦	શ્રી જીજ્ઞેશકુમાર રમણભાઈ ભોઈ	સ.કા.	_____,,_____	_____,,_____
૫૧	શ્રી હેમાબેન હિમાંશુભાઈ ચૌહાણ	સ.કા.		

			----------''----------	----------''----------
૫૨	શ્રી નયનાબેન જયંતિભાઈ પટેલ	સ.કા.	----------''----------	----------''----------
૫૩	શ્રી દેવ્યાનીબેન હરીશંકર શર્મા	સ.કા.	----------''----------	----------''----------
૫૪	શ્રી શૈલેષકુમાર જીવણભાઈ સોસા	સ.કા.	----------''----------	----------''----------
૫૫	શ્રી નિખીલકુમાર ગોવિંદભાઈ મારુ	સ.કા.	----------''----------	----------''----------
૫૬	શ્રી જીગર તુલસીભાઈ સોલંકી	સ.કા.	----------''----------	----------''----------
૫૭	શ્રી દક્ષાબેન ગણેશકુમાર મારૂ	સ.કા.	----------''----------	----------''----------
૫૮	શ્રી મીનાબને ભગવાનભાઈ ઝાલા	સ.કા.	----------''----------	----------''----------
૫૯	શ્રી રીનલબેન મુકેશભાઈ સુરતી	સ. કા.	----------''----------	----------''----------
૬૦	શ્રી પીન્કી શૈલેષભાઈ અણજારા	સ. કા.	----------''----------	----------''----------
૬૧	શ્રી નિરવકુમાર ભગવાનભાઈ પટેલ	સ. કા.	----------''----------	----------''----------
૬૨	શ્રી ભાવિનકુમાર ગુલાબભાઈ પટેલ	સ.કા.	----------''----------	----------''----------
૬૩	શ્રી જયોતિબેન નિલેશકુમાર વાઘેલા	તા.સ.કા.	----------''----------	----------''----------
૬૪	શ્રી પ્રતિકકુમાર નરેશભાઈ રાઠોડ	તા.સ.કા.	----------''----------	----------''----------
૬૫	શ્રી પ્રતિકકુમાર ભરતભાઈ પટેલ	તા.સ.કા.	----------''----------	----------''----------
૬૬	શ્રી હંસાબેન રમેશભાઈ ડાહયાભાઈ હરિજન	તા.સ.કા.	----------''----------	----------''----------
૬૭	શ્રી રેખાબેન એમ.સોલંકી	તા.સ.કા.	----------''----------	----------''----------
૬૮	શ્રી નરેશકુમાર રામુભાઈ પટેલ	સ.કા.ડ્રે.	----------''----------	----------''----------

૬૯	**શ્રી રમેશ મગનભાઈ પટેલ**	**સ.કા.ડ્રે.**	_____''_____	_____''_____
૭૦	**શ્રી અનિકેત હિતેન્દ્રભાઈ કથારીયા**	**સ.કા.ડ્રે.**	_____''_____	_____''_____
૭૧	**શ્રી કંચનબેન મનોજ ચાવડા**	**સ.કા. ડ્રે**	_____''_____	_____''_____

N018 કતારગામ વોર્ડ ઓફિસ				
નં.	**કર્મચારીનું નામ**	**હોદ્દો**	**સરનામું**	**કોન્ટેક નં.**
૧	શ્રી આર કે.ચૌધરી	આ.નિ.	**નોર્થઝોન વહીવટી ભવન, ગજેરા સ્કુલની પાછળ,રામજીકૃપા રો હાઉસની બાજુમાં, કતારગામ,સુરત.**	૦૨૬૧-૨૪૮૦૫૧૮, ૨૪૮૫૭૦૦, ૨૪૮૦૫૬૪, ૯૭૨૪૩૪૬૦૧૧ **થી** ૧૩
૨	શ્રી દિનેશકુમાર તેજાભાઈ વારડીયા	મ.આ.નિ.	_____,,_____	_____,,_____
૩	શ્રી અશોકકુમાર ઘનશ્યામભાઈ ગઢવી	મ.આ.નિ.	_____,,_____	_____,,_____
૪	શ્રી તેજસ મયંકરાવ પટેલ	મ.આ.નિ.	_____,,_____	_____,,_____
૫	શ્રી ભીખુભાઈ એસ. ઢીમ્મર	મુકાદમ	_____,,_____	_____,,_____
૬	શ્રી કનૈયાલાલ એમ. સુરતી	મુકાદમ	_____,,_____	_____,,_____
૭	શ્રી ગીતાબેન ગણેશભાઈ સોલંકી	સ.કા.	_____,,_____	_____,,_____
૮	શ્રી પાલજીભાઈ દેવજીભાઈ વાઠેળ	સ.કા.	_____,,_____	_____,,_____
૯	શ્રી ગીતાબેન હરિભાઈ ડાહડીયા	સ.કા.	_____,,_____	_____,,_____
૧૦	શ્રી જયાબેન જેઠાભાઈ સોલંકી	સ.કા.	_____,,_____	_____,,_____
૧૧	શ્રી ગંગાબેન જે. સોલંકી	સ.કા.	_____,,_____	_____,,_____
૧૨	શ્રી બાયાબેન મનસુખભાઈ પરમાર	સ.કા.	_____,,_____	_____,,_____
૧૩	શ્રી જયાબેન ખોડાભાઈ સીંગલ	સ.કા.	_____,,_____	_____,,_____
૧૪	શ્રી ગંગાબેન એ. ખાખડીયા.	સ.કા.	_____,,_____	_____,,_____
૧૫	શ્રી ગોમતીબેન ભીખુભાઈ ખુમાણ	સ.કા.	_____,,_____	_____,,_____

૧૬	શ્રી ચંપાબેન તુલશીભાઈ સોલંકી	સ.કા.	_____,,_____	_____,,_____
૧૭	શ્રી મુકેશભાઈ ખોડાભાઈ પરમાર	સ.કા.	_____,,_____	_____,,_____
૧૮	શ્રી ચેતનાબેન લક્ષ્મણભાઈ સોલંકી	સ.કા.	_____,,_____	_____,,_____
૧૯	શ્રી સચીનકુમાર રમેશચંદ્ર પટેલ	સ.કા.	_____,,_____	_____,,_____
૨૦	શ્રી ઈન્દુબેન ગણેશભાઈ સોલંકી	સ.કા.	_____,,_____	_____,,_____
૨૧	શ્રી હેમલતાબેન કાલીદાસ સોલંકી	સ.કા.	_____,,_____	_____,,_____
૨૨	શ્રી કોકીલાબેન આર. સોલંકી	સ.કા.	_____,,_____	_____,,_____
૨૩	શ્રી જશુબેન ગિરીશ કુમાર દાફડા	સ.કા.	_____,,_____	_____,,_____
૨૪	શ્રી પુષ્પાબેન નાજાભાઈ સોલંકી	સ.કા.	_____,,_____	_____,,_____
૨૫	શ્રી જયાબેન વિશ્રામભાઈ સુમરા	સ.કા.	_____,,_____	_____,,_____
૨૬	શ્રીમતી મણીબેન નરેશભાઈ મારૂ	સ.કા.	_____,,_____	_____,,_____
૨૭	શ્રી ભાનુબેન જગદીશભાઈ ધારૈયા	સ.કા.	_____,,_____	_____,,_____
૨૮	શ્રી પુષ્પાબહેન માવજીભાઈ પારધી	સ.કા.	_____,,_____	_____,,_____
૨૯	શ્રી પ્રેમીલાબેન નાનજીભાઈ પારધી	સ.કા.	_____,,_____	_____,,_____
૩૦	શ્રી જયોતિબેન કરસનભાઈ સોલંકી	સ.કા.	_____,,_____	_____,,_____
૩૧	શ્રી ભાણજીભાઈ ગીગાભાઈ ધામેલ	સ.કા.ડ્રે	_____,,_____	_____,,_____
૩૨	શ્રી મીનાબેન હરીશભાઈ ચાવડા	સ.કા.	_____,,_____	_____,,_____
૩૩	શ્રી સંગીતાબેન મુકેશકુમાર સોલંકી	સ.કા.	_____,,_____	_____,,_____

૩૪	શ્રી ધર્મિષ્ઠાબેન આનંદભાઈ ખરોડીયા	સ.કા.	_____,,_____	_____,,_____
૩૫	શ્રી જયાબેન જેરામભાઈ પરમાર	સ.કા.	_____,,_____	_____,,_____
૩૬	શ્રી દમયંતિબેન લક્ષ્મણભાઈ બાબરીયા	સ.કા.	_____,,_____	_____,,_____
૩૭	શ્રી ગૌરીબેન જેઠાભાઈ ખાખડીયા	સ.કા.	_____,,_____	_____,,_____
૩૮	શ્રી બસંતી કેસુરામ યાદવ	સ.કા.	_____,,_____	_____,,_____
૩૯	શ્રી હિતેષકુમાર નાગજીભાઈ રાઠોડ	સ.કા.ડ્રે	_____,,_____	_____,,_____
૪૦	શ્રી જેસિંગભાઈ નાનજીભાઈ મીઠાર	સ.કા.	_____,,_____	_____,,_____
૪૧	શ્રી પ્રેમીબેન દલસુખભાઈ પરમાર	સ.કા.	_____,,_____	_____,,_____
૪૨	શ્રી ડિમ્પલબેન નીતિનભાઈ જોગડીયા	સ.કા.	_____,,_____	_____,,_____
૪૩	શ્રીમતિ મીનાક્ષીબેન હિમ્મતભાઈ મકવાણ	સ.કા.	_____,,_____	_____,,_____
૪૪	શ્રી સવિતાબેન મોહનભાઈ વાટવેસા	સ.કા.	_____,,_____	_____,,_____
૪૫	શ્રી પ્રફુલભાઈ દિપકભાઈ વાઘેલા	સ.કા.	_____,,_____	_____,,_____
૪૬	શ્રી કૌશલ્યાબેન દિપેશભાઈ ચૌહાણ	સ.કા.	_____,,_____	_____,,_____
૪૭	શ્રી ભારતીબેન હરીશભાઈ સોસા	સ.કા.	_____,,_____	_____,,_____
૪૮	શ્રી દિનેશભાઈ અમૃતભાઈ રાઠોડ	સ.કા.	_____,,_____	_____,,_____
૪૯	શ્રી ભાવેશકુમાર દાનજીભાઈ પરમાર	સ.કા.	_____,,_____	_____,,_____
૫૦	શ્રી નીતાબેન રાજુભાઈ વાળુસર	સ.કા.	_____,,_____	_____,,_____
૫૧	શ્રી સ્નેહલબેન પ્રફુલભાઈ આસ્તેસ્વરીયા	સ.કા		

			_____''_____	_____''_____
૫૨	શ્રી નીતીનભાઈ ગોવિંદભાઈ દાફડા	સ.કા	_____''_____	_____''_____
૫૩	શ્રી સતિષકુમાર રજનીકાંત વાલુન્દ્રા	સ.કા.	_____''_____	_____''_____
૫૪	શ્રી વિનોદ દગાભાઈ પાટીલ	સ.કા.	_____''_____	_____''_____
૫૫	શ્રી કીર્તિબહેન વિનોદભાઈ વિરાસ	સ.કા.	_____''_____	_____''_____
૫૬	શ્રી હંસાબેન મૂળજભાઈ રાઠોડ	સ.કા.	_____''_____	_____''_____
૫૭	શ્રી ડાહયાભાઈ બેચરભાઈ વિરાસ	સ.કા.	_____''_____	_____''_____
૫૮	શ્રી ભરતભાઈ શામજીભાઈ વિરાસ	સ.કા.	_____''_____	_____''_____
૫૯	કલ્પનાબેન હરીશકુમાર દાફડા	સ.કા.	_____''_____	_____''_____
૬૦	શ્રી કાંતાબેન રીતેશભાઈ મિસ્ત્રી	સ.કા.	_____''_____	_____''_____
૬૧	શ્રી પુષ્પાબેન જયેશભાઈ રાઠોડ	સ.કા	_____''_____	_____''_____
૬૨	શ્રી હેમલતાબેન નાનજીભાઈ સોંઘરવા	સ.કા	_____''_____	_____''_____
૬૩	શ્રી જયોતિબેન રામજીભાઈ ગાંભવા	સ.કા	_____''_____	_____''_____
૬૪	શ્રી ફાલ્ગુનીબેન ગુણવંતભાઈ પટેલ	સ.કા	_____''_____	_____''_____
૬૫	શ્રી મનિષાકુમારી સુરેન્દ્રભાઈ વાલુન્દ્રા	સ.કા	_____''_____	_____''_____
૬૬	શ્રી નીતાબેન સંજયભાઈ વાલુન્દ્રા	સ.કા	_____''_____	_____''_____
૬૭	શ્રી ભાવનાબેન વિજયભાઈ વાલૂન્દ્રા	સ.કા	_____''_____	_____''_____
૬૮	શ્રી સીમાબેન પ્રફુલ સુમરા	સ.કા	_____''_____	_____''_____

૬૯	શ્રી રજેસીંગ પ્રતાપસિંગ ગીરાસે	સ.કા.	_____,,_____	_____,,_____
૭૦	શ્રી કવિતાબેન ધનજીભાઈ ધારૈયા	સ.કા.	_____,,_____	_____,,_____
૭૧	શ્રી લક્ષ્મીકાબેન બચુભાઈ સોલંકી	સ.કા.	_____,,_____	_____,,_____
૭૨	શ્રી મંજુલાબેન ધીરજલાલ પરમાર	સ.કા.	_____,,_____	_____,,_____
૭૩	શ્રી અરુણાબેન નરેશભાઈ બગડા	સ.કા.	_____,,_____	_____,,_____
૭૪	શ્રી હમીરદાન રામભાઈ ગઢવી	સ.કા.	_____,,_____	_____,,_____
૭૫	શ્રી શ્રેયસભાઈ અશોકભાઈ પટેલ	સ.કા.	_____,,_____	_____,,_____
૭૬	શ્રી હેમાબેન હર્ષદભાઈ સોલંકી	સ.કા.	_____,,_____	_____,,_____
૭૭	શ્રી દેવરાજભાઈ સુરાભાઈ મારુ	સ.કા.	_____,,_____	_____,,_____
૭૮	શ્રી સુમીતભાઈ સોમાભાઈ રાઠોડ	સ.કા. ડ્રે	_____,,_____	_____,,_____
૭૯	શ્રી સુનીલકુમાર રમેશચંદ્ર પટેલ	સ.કા.	_____,,_____	_____,,_____
૮૦	શ્રી નીરુબેન ભરતભાઈ સોલંકી	સ.કા.	_____,,_____	_____,,_____
૮૧	શ્રી મીનાબેન જીતુ ખાખડીયા	સ.કા.	_____,,_____	_____,,_____
૮૨	શ્રી નિખીલકુમાર ગોવિંદભાઈ મારૂ	સ.કા.	_____,,_____	_____,,_____
૮૩	શ્રી હિનાબેન નિતીનભાઈ વિરાસ	સ.કા.	_____,,_____	_____,,_____
૮૪	શ્રી પનીક્ષાબેન હર્ષદકુમાર સોલંકી	સ.કા.	_____,,_____	_____,,_____
૮૫	શ્રી વિશાલ પાલજીભાઈ બાબરીયા	સ.કા.	_____,,_____	_____,,_____
૮૬	શ્રી યોગેશકુમાર ગમનભાઈ સુમરા	સ.કા.	_____,,_____	_____,,_____

૮૭	શ્રી મિતલબેન નરસિંહભાઈ પડાયા	સ.કા.	_____,,_____	_____,,_____
૮૮	શ્રી હંસાબેન સુરેશભાઈ વાટવેસા	સ.કા.	_____,,_____	_____,,_____
૮૯	શ્રી વિનોદ સુરેશભાઈ યેસી	તા.સ.કા.ડ્રે.	_____,,_____	_____,,_____
૯૦	શ્રી ભારતીબેન કેશવભાઈ ગોહિલ	તા.સ.કા.	_____,,_____	_____,,_____
૯૧	શ્રી પ્રીતિબેન દિપકભાઈ સોલંકી	તા.સ.કા.	_____,,_____	_____,,_____
૯૨	શ્રી મહેશ ધીરજ પરમાર	તા.સ.કા.ડ્રે.	_____,,_____	_____,,_____
૯૩	શ્રી ભૂપતભાઈ માવજીભાઈગોહિલ	તા.સ.કા.	_____,,_____	_____,,_____

N019 આરોગ્ય સો.વે.મે.				
નં.	**કર્મચારીનું નામ**	**હોદ્દો**	**સરનામું**	**કોન્ટેક નં.**
૧	**શ્રી ભુપેન્દ્ર આર. મોરે.**	**સ.કા**	**નોર્થઝોન વહીવટી ભવન, ગજેરા સ્કુલની પાછળ,રામજીકૃપા રો હાઉસની બાજુમાં, કતારગામ,સુરત.**	૦૨૬૧-૨૪૮૦૫૧૮, ૨૪૮૫૭૦૦,૨૪૮૦૫૬૪, ૯૭૨૪૩૪૬૦૧૧ **થી** ૧૩
૨	**શ્રી નરેશકુમાર આર. મારૂ**	**સ.કા**	_____,,_____	_____,,_____
૩	**શ્રી રેખાબેન એન. સાડીસ**	**સ.કા**	_____,,_____	_____,,_____

N020 નાની બહુચરાજી				
નં.	**કર્મચારીનું નામ**	**હોદ્દો**	**સરનામું**	**કોન્ટેક નં.**
૧	**શ્રી જીજ્ઞેશ જી. પટેલ**	**આરોગ્ય નિરીક્ષક**	**નોર્થઝોન વહીવટી ભવન, ગજેરા સ્કુલની પાછળ,રામજીકૃપા રો હાઉસની બાજુમાં, કતારગામ,સુરત.**	૦૨૬૧-૨૪૮૦૫૧૮, ૨૪૮૫૭૦૦, ૨૪૮૦૫૬૪, ૯૭૨૪૩૪૬૦૧૧ **થી** ૧૩
૨	**શ્રી એન.એમ.રાઠોડ**	**મ.આ.નિ.**	----------,,----------	----------,,----------
૩	**શ્રી છાયાબેન પી. ચૌહાણ**	**મ.આ.નિ.**	----------,,----------	----------,,----------
૪	**સુરેશ એન. પટેલ**	**મ.આ.નિ.**	----------,,----------	----------,,----------
૫	**શ્રી રતિલાલ એસ. વણકર**	**મુકાદમ**	----------,,----------	----------,,----------
૬	**શ્રી મનસુખભાઈ ઉકાભાઈ ચૌહાણ**	**મુકાદમ**	----------,,----------	----------,,----------
૭	**શ્રી અનિતાબેન હરજીભાઈ જોગડીયા**	**મુકાદમ**	----------,,----------	----------,,----------
૮	**મુળી અજુન ગહિલ**	**સ.કા.**	----------,,----------	----------,,----------
૯	**બાલુ દેવજી વીજુડા**	**સ.કા.**	----------,,----------	----------,,----------
૧૦	**મંજુબેન ખોડાભાઈ પુંઘેરી**	**સ.કા.**	----------,,----------	----------,,----------
૧૧	**અરવિંદ દુર્બલ સોલંકી**	**સ.કા.**	----------,,----------	----------,,----------
૧૨	**મોહન બીજલ ભાસ્કર**	**સ.કા.**	----------,,----------	----------,,----------
૧૩	**રમેશ વાલજી કલીવડા**	**સ.કા.**	----------,,----------	----------,,----------
૧૪	**દિપક હીરા પરમાર**	**સ.કા.**	----------,,----------	----------,,----------
૧૫	**નરેશ ડાહયા સેલર**	**સ.કા.**	----------,,----------	----------,,----------

૧૬	શ્રી દક્ષાબેન મીનુભાઈ ગિલાતર	સ.કા.	_____,,_____	_____,,_____
૧૭	જયા ચીમન પડાયા	સ.કા.	_____,,_____	_____,,_____
૧૮	બાયાબેન આલજી પારધી	સ.કા.	_____,,_____	_____,,_____
૧૯	શ્રી ભદ્રેશભાઈ શંકરભાઈ સોલંકી	સ.કા.	_____,,_____	_____,,_____
૨૦	રેખા જયેશ નાહિન	સ.કા.	_____,,_____	_____,,_____
૨૧	પ્રેમીલા રામજીભાઈ વાઘ	સ.કા.	_____,,_____	_____,,_____
૨૨	શામજી બધા સાંડીશ	સ.કા.	_____,,_____	_____,,_____
૨૩	દિનેશ રામા પરમાર	સ.કા.	_____,,_____	_____,,_____
૨૪	મંજુલા હીરા વાઘેલા	સ.કા.	_____,,_____	_____,,_____
૨૫	શ્રી હંસાબેન હરજીભાઈ ચારણીયા	સ.કા.	_____,,_____	_____,,_____
૨૬	શ્રી મણીબેન જીવરાજભાઈ સોલંકી	સ.કા.	_____,,_____	_____,,_____
૨૭	શ્રી વિમલભાઈ રવજીભાઈ ઘુમણીયા	સ.કા.	_____,,_____	_____,,_____
૨૮	શ્રી મધુબેન વિનોદભાઈ સોલંકી	સ.કા.	_____,,_____	_____,,_____
૨૯	શ્રી શંતુબેન વિશ્રામભાઈ સોલંકી	સ.કા.	_____,,_____	_____,,_____
૩૦	શ્રી અરવિંદ કાળુભાઈ સોલંકી	સ.કા.	_____,,_____	_____,,_____
૩૧	બાબુભાઈ પીઠાભાઈ જોગડીયા	સ.કા.	_____""_____	_____""_____
૩૨	શ્રી જાર્ગતિબેન ગુણવંતભાઈ ખીંભુરીયા	સ.કા.	_____,,_____	_____,,_____
૩૩	શ્રી પુષ્પાબેન સવાભાઈ પરમાર	સ.કા.	_____,,_____	_____,,_____

૩૪	શ્રી ગીતા વી પરમાર	સ.કા.	_____,,_____	_____,,_____
૩૫	શ્રી દિપીકાબેન ગોવિંદભાઈ સોંધરવા	સ.કા.	_____,,_____	_____,,_____
૩૬	શ્રી દિવાળીબેન ખીમજીભાઈ સરવૈયા	સ.કા.	_____,,_____	_____,,_____
૩૭	શ્રી જયોત્સનાબેન ગોવિંદભાઈ બારૈયા	સ.કા.	_____,,_____	_____,,_____
૩૮	અનિતાબેન કપીલભાઈ ઘુઘલ	સ.કા.	_____,,_____	_____,,_____
૩૯	શ્રી હેમુબેન નરેશભાઈ ચૌહાણ	સ.કા.	_____,,_____	_____,,_____
૪૦	શ્રી જુગલ દિનેશભાઈ સોલંકી	સ.કા.	_____,,_____	_____,,_____
૪૧	ભાવેશકુમાર નટવરલાલ ઢીંમર	સ.કા.	_____,,_____	_____,,_____
૪૨	શ્રી ઉષાબહેન મૂળજીભાઈ વિરાસ	સ.કા.	_____,,_____	_____,,_____
૪૩	જયેશભાઈ ડાહયાભાઈ જીત્યા	સ.કા.	_____,,_____	_____,,_____
૪૪	શ્રી રાહુલ દિપકભાઈ કલીવડા	સ.કા.	_____,,_____	_____,,_____
૪૫	શ્રી દિવ્યેશકુમાર જગદીશભાઈ ગલચર	સ.કા.	_____,,_____	_____,,_____
૪૬	શ્રી મુકેશભાઈ હમીર વણેલ	સ.કા.	_____,,_____	_____,,_____
૪૭	શ્રી જયાબેન કમલેશભાઈ સરવૈયા	સ.કા.	_____,,_____	_____,,_____
૪૮	શ્રી કલ્પેશ રજનીકાંત પરમાર	સ.કા.	_____,,_____	_____,,_____
૪૯	શ્રી દિપિકાબેન વિજય સોલંકી	સ.કા.	_____,,_____	_____,,_____
૫૦	શ્રી વર્ષાબેન રાઘવભાઈ સોધરવા	સ.કા.	_____,,_____	_____,,_____
૫૧	શ્રી નિખિલકુમાર જશવંતભાઈ પટેલ	સ.કા.	---------,,----------	---------,,----------

૫૨	શ્રી જયોત્સનાબેન એસ. સોહાલીયા	સ.કા.	_____,,_____	_____,,_____
૫૩	શ્રી પુજનબેન ધીરજભાઈ વાઘેલા	સ.કા.	_____,,_____	_____,,_____
૫૪	શ્રી મીનાબેન રામજીભાઈ મકવાણા	**સ.કા.**	_____,,_____	_____,,_____
૫૫	શ્રી પુષ્પાબેન રાઘવભાઈ સોલંકી	સ.કા.	_____,,_____	_____,,_____
૫૬	શ્રી પિયુષભાઈ મૂકેશચંદ્ર સોલંકી	સ.કા.	_____,,_____	_____,,_____
૫૭	શ્રી મુકેશ ગોવિંદ સેનવા	સ.કા.	_____,,_____	_____,,_____
૫૮	શ્રી કિરણ ક્રિષ્નાભાઈ ગુપ્તા	સ.કા.	_____,,_____	_____,,_____
૫૯	શ્રી જયોતી વિનોદભાઈ બારેયા	સ.કા.	_____,,_____	_____,,_____
૬૦	શ્રી મનીષ અલંકનંદન પાંડે	સ.કા.	_____,,_____	_____,,_____
૬૧	હરીશ બધા ચાવડા	સ.કા.ડ્રે.	_____,,_____	_____,,_____
૬૨	રામજી માવજી અણજારા	સ.કા.ડ્રે.	_____,,_____	_____,,_____
૬૩	જયેશ ભગવાનભાઈ પરમાર	સ.કા.ડ્રે.	_____,,_____	_____,,_____
૬૪	શ્રી મહેશભાઈ નાનજીભાઈ મારૂ	સ.કા.	_____,,_____	_____,,_____
૬૫	શ્રી અજય રોહીત સોલંકી	સ.કા.	_____,,_____	_____,,_____
૬૬	શ્રી આકાશ પ્રેમજીભાઈ પરમાર	સ.કા.	_____,,_____	_____,,_____
૬૭	શ્રી નયનાબેન મોહનભાઈ રેવર	તા.સ.કા.	_____,,_____	_____,,_____
૬૮	શ્રી જયશ્રીબેન રમણલાલ વાઘેલા	તા.સ.કા.	_____,,_____	_____,,_____
૬૯	શ્રી રાહુલકુમાર ગણપતભાઈ પટેલ	તા.સ.કા.	---------,,----------	_____,,_____

૭૦	શ્રી ઉમેશભાઈ મોહિતભાઈ યાદવ	તા.સ.કા.	_____,,_____	_____,,_____
૭૧	શ્રી મયુરકુમાર ઈશ્વરભાઈ પટેલ	તા.સ.કા.	_____,,_____	_____,,_____
૭૨	શ્રી હેમંતકુમાર ધનસુખભાઈ સુરતી	તા.સ.કા.	_____,,_____	_____,,_____
૭૩	શ્રી જીગ્નેશકુમાર બળવંતભાઈ પટેલ	તા.સ.કા.	_____,,_____	_____,,_____
૭૪	શ્રી રીતીક ધીરજભાઈ પડાયા	તા.સ.કા.	_____,,_____	_____,,_____
૭૫	શ્રી મનીષાબેન રાજાભાઈ વિરાસ	તા.સ.કા.	_____,,_____	_____,,_____

N021 ફુલપાડા વોર્ડ ઓફિસ				
નં.	**કર્મચારીનું નામ**	**હોદ્દો**	**સરનામું**	**કોન્ટેક નં.**
૧	શ્રી બી.કે.શેરે	આરોગ્ય નિરીક્ષક	નોર્થઝોન વહીવટી ભવન, ગજેરા સ્કુલની પાછળ,રામજીકૃપા રો હાઉસની બાજુમાં, કતારગામ,સુરત.	૦૨૬૧-૨૪૮૦૫૧૮,૨૪૮૫૭૦૦, ૨૪૮૦૫૬૪, ૯૭૨૪૩૪૬૦૧૧ થી ૧૩
૨	શ્રી બી.આર.રાણા	મ.આ.નિ.	_____,,_____	_____,,_____
૩	શ્રી સેજલ સુરેશભાઈ કનોજે	મ.આ.નિ.	_____,,_____	_____,,_____
૪	શ્રી પ્રદિપકુમાર કે. પરમાર	મ.આ.નિ.	_____,,_____	_____,,_____
૫	શ્રી શંકર જી કનોજે	મ.આ.નિ.	_____,,_____	_____,,_____
૬	શ્રી સુરેશભાઈ ડી.સોસા	મુકાદમ	_____,,_____	_____,,_____
૭	શ્રી મનુભાઈ અમૃતભાઈ પટેલ	મુકાદમ	_____,,_____	_____,,_____
૮	શ્રી છાયાબેન કિરીટભાઈ સોલંકી	સ.કા.	_____,,_____	_____,,_____
૯	શ્રી જીવી પુનમચંદ પરમાર	સ.કા.	_____,,_____	_____,,_____
૧૦	શ્રી લક્ષ્મી માવજીભાઈ વાઘ	સ.કા.	_____,,_____	_____,,_____
૧૧	શ્રી જીતેન્દ્ર કાળાભાઈ સોલંકી	સ.કા.	_____,,_____	_____,,_____
૧૨	શ્રી નટવરભાઈ પાલજીભાઈ સોલંકી	સ.કા.	_____,,_____	_____,,_____
૧૩	શ્રી ભરતભાઈ રામુભાઈ પટેલ	સ.કા.	_____,,_____	_____,,_____
૧૪	શ્રી નિલેશભાઈ અમૃતભાઈ પટેલ	સ.કા.	_____,,_____	_____,,_____
૧૫	શ્રી હંસાબેન નગીનભાઈ સોલંકી	સ.કા.	_____,,_____	_____,,_____
૧૬	શ્રી વૈશાલી દિપકભાઈ સોલંકી	સ.કા.	_____,,_____	_____,,_____

૧૭	શ્રી મિનાક્ષી બાબુભાઈ જાદવ	સ.કા.	_____,,_____	_____,,_____
૧૮	શ્રી મીના ઈશ્વર સોલંકી	સ.કા.	_____,,_____	_____,,_____
૧૯	શ્રી ઉર્મિલાબેન કાનાભાઈ સોલંકી	સ.કા.	_____,,_____	_____,,_____
૨૦	શ્રી ભારતીબેન રાજેશભાઈ પરમાર	સ.કા.	_____,,_____	_____,,_____
૨૧	શ્રી શકુંતલા સતીષભાઈ સોલંકી	સ.કા.	_____,,_____	_____,,_____
૨૨	શ્રી મંજુબેન ઉત્તમભાઈ અંજારા	સ.કા.	_____,,_____	_____,,_____
૨૩	શ્રી જેરામભાઈ સવજીભાઈ પરમાર	સ.કા.	_____,,_____	_____,,_____
૨૪	શ્રી કમળા અર્જુનભાઈ મારુ	સ.કા.	_____,,_____	_____,,_____
૨૫	શ્રી હંસાબેન રાઘવભાઈ પરમાર	સ.કા.	_____,,_____	_____,,_____
૨૬	શ્રી અમૃતભાઈ દાનજીભાઈ વાઢેળ	સ.કા.	_____,,_____	_____,,_____
૨૭	શ્રી ગીરાબેન પુંજાભાઈ સોલંકી	સ.કા.	_____,,_____	_____,,_____
૨૮	શ્રી રાજુભાઈ ગોવિંદભાઈ ખૂમાણ	સ.કા.	_____,,_____	_____,,_____
૨૯	શ્રી રમેશ રત્નાભાઈ ગોહિલ	સ.કા.	_____,,_____	_____,,_____
૩૦	શ્રી સંજયભાઈ ભીમજીભાઈ સોલંકી	સ.કા.	_____,,_____	_____,,_____
૩૧	શ્રી પ્રેમીલાબેન રમેશભાઈ સોલંકી	સ.કા.	_____,,_____	_____,,_____
૩૨	શ્રીમતિ જયાબેન બેચરભાઈ સોસા	સ.કા.	_____,,_____	_____,,_____
૩૩	શ્રી નરેશભાઈ જેરામભાઈ પડાયા	સ.કા.	_____,,_____	_____,,_____
૩૪	શ્રીમતિ ગંગાબેન હેંમતભાઈ મકવાણા	સ.કા.	_____,,_____	_____,,_____

૩૫	શ્રી અશોકકુમાર રમેશભાઈ રાઠોડ	સ.કા.	_____,,_____	_____,,_____
૩૬	શ્રીમતી હંસાબેન કાળુભાઈ સોલંકી	સ.કા.	_____,,_____	_____,,_____
૩૭	શ્રી શીતલબેન લાલજીભાઈ સોલંકી	સ.કા.	_____,,_____	_____,,_____
૩૮	શ્રી જયેશભાઈ ભીખુંભાઈ રાઠોડ	સ.કા.	_____,,_____	_____,,_____
૩૯	શ્રી કૈલાસબેન રાકેશભાઈ સોલંકી	સ.કા.	_____,,_____	_____,,_____
૪૦	શ્રી ગીતાબેન સુરેશભાઈ સૂોસા	સ.કા.	_____,,_____	_____,,_____
૪૧	શ્રી વિનેશકુમાર નટવરલાલ સોલંકી	સ.કા.	_____,,_____	_____,,_____
૪૨	શ્રી મીનાબેન ભગવાનદાસ સોલંકી	સ.કા.	_____,,_____	_____,,_____
૪૩	શ્રી હંસાબેન કરશનભાઈ જોગડીયા	સ.કા.	_____,,_____	_____,,_____
૪૪	શ્રી ગીતાબેન સુરેશભાઈ પરમાર	સ.કા.	_____,,_____	_____,,_____
૪૫	શ્રી બદ્રીનાથ જવાહરલાલ કુશ્વાહા	સ.કા.	_____,,_____	_____,,_____
૪૬	શ્રી લક્ષ્મીબેન જીવરાજભાઈ ડાભી	સ.કા.	_____,,_____	_____,,_____
૪૭	શ્રી વિક્રમભાઈ મંગાભાઈ સોલંકી	સ.કા.	_____,,_____	_____,,_____
૪૮	શ્રી રમેશ દાનાભાઈ પરમાર	સ.કા.	_____,,_____	_____,,_____
૪૯	શ્રી પ્રકાશભાઈ દિનેશભાઈ મયાત્રા	સ.કા.	_____,,_____	_____,,_____
૫૦	શ્રી દીનાબેન દિપકભાઈ પરમાર	સ.કા.	_____,,_____	_____,,_____
૫૧	શ્રી વિપુલભાઈ પ્રકાશભાઈ સોલંકી	સ.કા.	_____,,_____	_____,,_____
૫૨	શ્રી જયોત્સનાબહેન રમશચંદ્ર સુરતી	સ.કા.	_____,,_____	_____,,_____

૫૩	શ્રી મીનાક્ષીબને રામજીભાઈ મારૂ	સ.કા.	_____,,_____	_____,,_____
૫૪	શ્રી કમળાબેન જેઠાભાઈ મારૂ	સ.કા.	_____,,_____	_____,,_____
૫૫	શ્રી જયોતિબેન જયેશકુમાર ભાસ્કર	સ.કા.	_____,,_____	_____,,_____
૫૬	શ્રી હેમાબેન ભીખાભાઈ જાદવ	સ.કા.	_____,,_____	_____,,_____
૫૭	શ્રી રાજકુમાર સંજયભાઈ સુરતી	સ.કા.	_____,,_____	_____,,_____
૫૮	શ્રી તુષારકુમાર પ્રેમાભાઈ સુમરા	સ.કા.	_____,,_____	_____,,_____
૫૯	શ્રી વૈશાલીબેન મુકેશકુમાર પરમાર	સ.કા.	_____,,_____	_____,,_____
૬૦	શ્રી વનિતા દિનેશકુમાર રાઠોડ	સ.કા.	_____,,_____	_____,,_____
૬૧	શ્રી જીગ્નેશ વિનોદ હરીજન	તા.સ.કા.	_____,,_____	_____,,_____
૬૨	શ્રી વિકીકુમાર રાજેન્દ્રભાઈ સોલંકી	તા.સ.કા.	_____,,_____	_____,,_____
૬૩	શ્રી યોગેશ નામદેવ સૂર્યવંશી	તા.સ.કા.	_____,,_____	_____,,_____
૬૪	શ્રી નરેશકુમાર રાજાભાઈ વાઘ	સ.કા.ડ્રે.	_____,,_____	_____,,_____
૬૫	શ્રી પ્રવિણભાઈ બિજલભાઈ મારૂ	સ.કા.ડ્રે.	_____,,_____	_____,,_____
૬૬	શ્રી દિનેશચંદ્ર પ્રભુભાઈ સોલંકી	સ.કા.ડ્રે.	_____,,_____	_____,,_____
૬૭	શ્રી દિનેશ કરશન જોગડિયા	સ.કા.ડ્રે.	_____,,_____	_____,,_____
૬૮	શ્રી વૈશાલીબેન ઉમેશકુમાર પટેલ	સ.કા.ડ્રે.	_____,,_____	_____,,_____
૬૯	શ્રી દિપકકુમાર પ્રવિણભાઈ બાબરીયા	સ.કા.ડ્રે.	_____,,_____	_____,,_____
૭૦	શ્રી વિશાલકુમાર રાજેશભાઈ પારેખ	તા.સ.કા.ડ્રે.	_____,,_____	_____,,_____

N022 વી.બી.ડી.સી.વિભાગ(બેલદાર)				
નં.	**કર્મચારીનું નામ**	**હોદ્દો**	**સરનામું**	**કોન્ટેક નં.**
૧	માધાભાઈ એન. બારૈયા	બેલદાર	નોર્થઝોન વહીવટી ભવન, ગજેરા સ્કુલની પાછળ,રામજીકૃપા રો હાઉસની બાજુમાં, કતારગામ,સુરત.	૦૨૬૧-૨૪૮૦૫૧૮, ૨૪૮૫૭૦૦, ૨૪૮૦૫૬૪, ૯૭૨૪૩૪૬૦૧૧ **થી** ૧૩
૨	હરીશ આર. કંથારીયા	બેલદાર	----------,,----------	----------,,----------
૩	ગણપતભાઈ હસમુખભાઈ હરીજન	બેલદાર	----------,,----------	----------,,----------
૪	ધનજીભાઈ બી. કમરેલીયા	બેલદાર	----------,,----------	----------,,----------
૫	સંજયકુમાર એમ. હરીજન	બેલદાર	----------,,----------	----------,,----------
૬	હસમુખલાલ એમ સુમરા	બેલદાર	----------,,----------	----------,,----------
૭	શ્રી મુકશેભાઈ દાનજીભાઈ કંટારીયા	બેલદાર	----------,,----------	----------,,----------
૮	ગીરીશકુમાર પી. ગોહીલ	બેલદાર	----------,,----------	----------,,----------
૯	ગીરીશકુમાર આર. ગોહિલ	બેલદાર	----------,,----------	----------,,----------
૧૦	હસમુખભાઈ આઈ. ઢીંમર	બેલદાર	----------,,----------	----------,,----------
૧૧	જગદીશકુમાર એ. સોલંકી	બેલદાર	----------,,----------	----------,,----------
૧૨	સુનિલકુમાર એસ. મહાડીક	બેલદાર	----------,,----------	----------,,----------
૧૩	કેતનકુમાર જે.પરમાર	બેલદાર	----------,,----------	----------,,----------
૧૪	ધીરજભાઈ એલ. સોલંકી	બેલદાર	----------,,----------	----------,,----------
૧૫	કૌશિકકુમાર કે. ચૌહાણ	બેલદાર	----------,,----------	----------,,----------

૧૬	રાજેશ ધીરજલાલ જોગડીયા	બેલદાર	----------,,----------	----------,,----------
૧૭	અરવિંદકુમાર ડી. જોગડીયા	બેલદાર	----------,,----------	----------,,----------
૧૮	મહેશકુમાર એ.સોસા.	બેલદાર	----------,,----------	----------,,----------
૧૯	સંજયકુમાર બી. ખાણવંશી	બેલદાર	----------,,----------	----------,,----------
૨૦	કાંતિલાલ વી. બોરીચા	બેલદાર	----------,,----------	----------,,----------
૨૧	જીવરાજભાઈ પી. વીરાસ	બેલદાર	----------,,----------	----------,,----------
૨૨	હરિ રોહીદાસ બેલદાર	બેલદાર	----------,,----------	----------,,----------
૨૩	પરેશ યુ. સોસા	બેલદાર	----------,,----------	----------,,----------
૨૪	રાજેશ કાલાભાઈ ચૌહાણ	બેલદાર	----------,,----------	----------,,----------
૨૫	જયેશભાઈ એમ. સોલંકી	બેલદાર	----------,,----------	----------,,----------
૨૬	પ્રવિણ ડી. મારૂ	બેલદાર	----------,,----------	----------,,----------
૨૭	રાકેશભાઈ સી. સોલંકી	બેલદાર	----------,,----------	----------,,----------
૨૮	મનહરભાઈ એસ. સોલંકી	બેલદાર	----------,,----------	----------,,----------
૨૯	હિતેશકુમાર નગીનભાઈ પટેલ	બેલદાર	----------,,----------	----------,,----------
૩૦	શૈલેષભાઈ ભીમજીભાઈ ખુમાણ	બેલદાર	----------,,----------	----------,,----------
૩૧	ચંપક ગોવિંદભાઈ વાળા	બેલદાર	----------,,----------	----------,,----------
૩૨	શ્રી નરેશ કે.કરુશ્કર	બેલદાર	----------,,----------	----------,,----------
૩૩	રમેશભાઈ હરજીભાઈ ઝાલા	બેલદાર	----------,,----------	----------,,----------

૩૪	સંજય મનુભાઈ તામ્બેડકર	બેલદાર	_____''_____	_____''_____
૩૫	દિલીપભાઈ કરસનભાઈ પરમાર	બેલદાર	_____''_____	_____''_____
૩૬	સંતોષ ઘોડુ શિરસાત	બેલદાર	_____''_____	_____''_____
૩૭	હરીશભાઈ પ્રેમજીભાઈ સરવૈયા	બેલદાર	_____''_____	_____''_____
૩૮	દશરથભાઈ મહેન્દ્રભાઈ ચૌધરી	બેલદાર	_____''_____	_____''_____
૩૯	મુકેશકુમાર મફતલાલ સોલંકી	બેલદાર	_____''_____	_____''_____
૪૦	જયેશભાઈ દેવજીભાઈ જાદવ	બેલદાર	_____''_____	_____''_____
૪૧	મહેશ હકરૂ ડામોર	બેલદાર	_____''_____	_____''_____
૪૨	દિનેશ કાશીનાથ વાડિલે	બેલદાર	_____''_____	_____''_____
૪૩	નિમેષકુમાર મફતલાલ સોલંકી	બેલદાર	_____''_____	_____''_____
૪૪	હિંમતલાલ પીઠાભાઈ બોરીચા	બેલદાર	_____''_____	_____''_____
૪૫	હિતેશકુમાર માવજીભાઈ વાટવેસા	બેલદાર	_____''_____	_____''_____
૪૬	કાનજીભાઈ બી.કટારીયા	બેલદાર	_____''_____	_____''_____
૪૭	શ્રી ધર્મેશકુમાર લક્ષ્મણભાઈ ચાવડા	બેલદાર	_____''_____	_____''_____
૪૮	શ્રી શંકર એસ. રાઠોડ	બેલદાર	_____''_____	_____''_____
૪૯	કાંતિભાઈ જીવણભાઈ જોગડીયા	બેલદાર	_____''_____	_____''_____
૫૦	શ્રી દિપકકુમાર બેચરભાઈ સાગઘરા	બેલદાર	_____''_____	_____''_____
૫૧	શ્રી દિનેશભાઈ હાદાભાઈ ડાભી	બેલદાર	---------''----------	_____''_____

૫૨	શ્રી મહેશકુમાર બેચરભાઈ સાગઘારા	બેલદાર	----------,,----------	----------,,----------
૫૩	શ્રી જયંતિલાલ ખોડાભાઈ મારુ	બેલદાર	----------,,----------	----------,,----------
૫૪	શ્રી સુરેશકુમાર સોમાલાલ સોલંકી	બેલદાર	----------,,----------	----------,,----------
૫૫	શ્રી સીતારામ બ્રમ્હદેવ રાય	બેલદાર	----------,,----------	----------,,----------
૫૬	શ્રી હરેશકુમાર દેવશીભાઈ પરમાર	બેલદાર	----------,,----------	----------,,----------
૫૭	શ્રી ડાહયાભાઈ વી. પરમાર	બેલદાર	----------,,----------	----------,,----------
૫૮	શ્રી બીપીનુકમાર દિનેશભાઈ કલીવડા	બેલદાર	----------,,----------	----------,,----------
૫૯	શ્રી બ્રીજેશકુમાર મણીલાલ મહીડા	બેલદાર	----------,,----------	----------,,----------
૬૦	શ્રી પંકજકુમાર જેસીંગભાઈ ભોજ	બેલદાર (લોકસેવા)	----------,,----------	----------,,----------
૬૧	શ્રી દિવ્યેશ ભીખાભાઈ પરમાર	બેલદાર	----------,,----------	----------,,----------
૬૨	શ્રી કિશનભાઈ પાટાભાઈ સોંદરવા	બેલદાર	----------,,----------	----------,,----------
૬૩	શ્રી જગદીશ વશરામભાઈ સોલંકી	બેલદાર	----------,,----------	----------,,----------
૬૪	શ્રી રામસિંહ પ્રતાપસિંહ ચૌહાણ	બેલદાર	----------,,----------	----------,,----------
૬૫	શ્રી હિરલકુમાર દિનેશભાઈ ઢીમ્મર	બેલદાર	----------,,----------	----------,,----------
૬૬	શ્રી કુણાલકુમાર સી. ભાસ્કર	તા.બેલદાર	----------,,----------	----------,,----------
૬૭	શ્રી વિશાલ એમ.સોસા	તા.બેલદાર	----------,,----------	----------,,----------
૬૮	શ્રી નીખીલકુમાર ધનજીભાઈ પરમાર	તા.બેલદાર	----------,,----------	----------,,----------
૬૯	શ્રી હિતેશકુમાર ખોડીદાસ મેતાર	તા.બેલદાર	----------,,----------	----------,,----------

૭૦	શ્રી કલ્પેશ વાલજીભાઈ ગોહિલ	તા.બેલદાર	_____''_____	_____''_____
૭૧	શ્રી મુકેશ કરશનભાઈ ગોહિલ	તા.બેલદાર	_____''_____	_____''_____
૭૨	શ્રી શૈલેષ કિશોરભાઈ અણજારા	તા.બેલદાર	_____''_____	_____''_____
૭૩	શ્રી વિનોદ કરશનભાઈ. ગોહિલ	તા.બેલદાર	_____''_____	_____''_____

N023 પટાવાળા				
નં.	**કર્મચારીનું નામ**	**હોદ્દો**	**સરનામું**	**કોન્ટેક નં.**
૧	**શ્રી સંજય આર. સોલંકી**	**પટાવાળા**	**નોર્થઝોન વહીવટી ભવન, ગજેરા સ્કુલની પાછળ,રામજીકૃપા રો હાઉકકસની બાજુમાં, કતારગામ,સુરત.**	૦૨૬૧-૨૪૮૦૫૧૮, ૨૪૮૫૭૦૦, ૨૪૮૦૫૬૪, ૯૭૨૪૩૪૬૦૧૧ **થી** ૧૩
૨	**શ્રી આહિર મંગુભાઈ દેવાભાઈ**	**પટાવાળા**	----------,,----------	----------,,----------
૩	**શ્રી શૈલેશભાઈ વી.ગામીત**	**પટાવાળા**	----------,,----------	----------,,----------
૪	**શ્રી હર્ષદભાઈ જગજીવનભાઈ પટેલ**	**પટાવાળા**	----------,,----------	----------,,----------
૫	**શ્રી કંચનલાલ સી.ગામીત**	**પટાવાળા**	----------,,----------	----------,,----------
૬	**શ્રી કૃણાલ એમ.રાવજકા**	**પટાવાળા**	----------,,----------	----------,,----------
૭	**શ્રી વિજયકુમાર એમ.પટેલ**	**પટાવાળા**	----------,,----------	----------,,----------
૮	**શ્રી મધુબેન એચ. કંથારીયા**	**પટાવાળા**	----------,,----------	----------,,----------
૯	**શ્રી મોના દિપેશ વાઘેલા**	**પટાવાળા**	----------,,----------	----------,,----------
૧૦	**શ્રી વિશાલકુમાર પી.પ્રજાપતિ**	**પટાવાળા**	----------,,----------	----------,,----------
૧૧	**શ્રી નરેશભાઈ આર. ગોહિલ**	**પટાવાળા**	----------,,----------	----------,,----------
૧૨	**શ્રી મહંમદ ડી.શાહ**	**પટાવાળા**	----------,,----------	----------,,----------
૧૩	**શ્રી આકાશ એમ. પટેલ**	**પટાવાળા**	----------,,----------	----------,,----------
૧૪	**શ્રી શૈલેષકુમાર ડી. જોગડીયા**	**પટાવાળા**	----------,,----------	----------,,----------
૧૫	**શ્રી વૈશાલી પી. છત્રીવાલા**	**પટાવાળા**	----------,,----------	----------,,----------

૧૬	શ્રી હરિશકુમાર કે. શાઉ	પટાવાળા	_____,,_____	_____,,_____
૧૭	શ્રી દર્શનાબેન રણજીતસિંહ વસાવા	પટાવાળા	_____,,_____	_____,,_____
૧૮	શ્રી પ્રેમીલાબેન નારાયણભાઈગોહિલ	પટાવાળા	_____,,_____	_____,,_____
૧૯	શ્રી હર્ષદભાઈ મહેશભાઈ ઢોડિયા	પટાવાળા	_____,,_____	_____,,_____
૨૦	શ્રી હેલીના રોકી ક્રિશ્ચિયન	પટાવાળા	_____,,_____	_____,,_____
૨૧	શ્રી રાહુલકુમાર નટવરલાલ વણકર	પટાવાળા	_____,,_____	_____,,_____
૨૨	શ્રી ઉમેશ ખંડુરાવ મોહિતે	પટાવાળા	_____,,_____	_____,,_____
૨૩	શ્રી રેશ્મા ગીરીશકુમાર ઢોડિયા	પટાવાળા	_____,,_____	_____,,_____
૨૪	શ્રી રાકેશકુમાર ચંદુભાઈ શ્રીમાળી	પટાવાળા	_____,,_____	_____,,_____
૨૫	શ્રી નિતીન અર્જુનભાઈ વાઢેળ	પટાવાળા	_____,,_____	_____,,_____
૨૬	શ્રી સાહીલ અશોકભાઈ વેલારી	પટાવાળા	_____,,_____	_____,,_____
૨૭	શ્રી એ.એમ.પઠાણ	પટાવાળા	_____,,_____	_____,,_____
૨૮	શ્રી ઉષાબેન કેશવભાઈ બારોટ	પટાવાળા	_____,,_____	_____,,_____
૨૯	શ્રી દિપલ મોહનભાઈ પારધી	પટાવાળા	_____,,_____	_____,,_____
૩૦	શ્રી યશ ગિરીશભાઈ સુમરા	પટાવાળા	_____,,_____	_____,,_____
૩૧	શ્રી જતીન માવજીભાઈ રાઠોડ	પટાવાળા	_____,,_____	_____,,_____
૩૨	શ્રી કેતનકુમાર મનહરલાલ સોલંકી	પટાવાળા	_____,,_____	_____,,_____
૩૩	શ્રી મનિષકુમાર આર. ગોહિલ	પટાવાળા	---------,,----------	---------,,----------

૩૪	શ્રી ચિરાગ ડી. શ્રીમાળી	પટાવાળા	_____,,_____	_____,,_____
૩૫	શ્રી મીનાબેન જીતેન્દ્રભાઇ ચૌધરી	પટાવાળા	_____,,_____	_____,,_____
૩૬	શ્રી પિયુષકુમાર દિલીપભાઈ પટેલ	પટાવાળા	_____,,_____	_____,,_____
૩૭	શ્રી જનકકુમાર ચંદુભાઈ ગજજર	પટાવાળા	_____,,_____	_____,,_____
૩૮	શ્રી ચંદ્રેશભાઈ દિનેશભાઈ પ્રજાપતિ	પટાવાળા	_____,,_____	_____,,_____
૩૯	શ્રી નીલકુમાર વિજયલાલ પટેલ	પટાવાળા	_____,,_____	_____,,_____
૪૦	શ્રી યોગેશકુમાર જયંતિભાઈ સોલંકી	પટાવાળા	_____,,_____	_____,,_____
૪૧	શ્રી મીતકુમાર રમણભાઈ પટેલ	પટાવાળા	_____,,_____	_____,,_____
૪૨	શ્રી શિવકુમાર કિરણભાઈ પટેલ	પટાવાળા	_____,,_____	_____,,_____
૪૩	શ્રી વિકી સંજયભાઈ પટેલ	પટાવાળા	_____,,_____	_____,,_____
૪૪	શ્રી નીતાબેન કાલીદાસ રાઠોડ	પટાવાળા	_____,,_____	_____,,_____
૪૫	શ્રી પાર્થ કનૈયાલાલ પરમાર	પટાવાળા	_____,,_____	_____,,_____
૪૬	શ્રી ઝીલકુમાર રાજેશભાઈ આહિર	પટાવાળા	_____,,_____	_____,,_____
૪૭	શ્રી અંજલી શૈલેષભાઈ લાડ	પટાવાળા	_____,,_____	_____,,_____
૪૮	શ્રી જીતેનદ્રકુમાર રમેશભાઈ અડાજણીયા	પટાવાળા	_____,,_____	_____,,_____
૪૯	શ્રી હેતલબેન જી ચૌહાણ	તા.પટાવાળા	_____,,_____	_____,,_____
૫૦	શ્રી લલીતા લક્ષ્મણભાઈ ઘોળકીયા	તા.પટાવાળા	_____,,_____	_____,,_____
૫૧	શ્રી કમલેશકુમાર અમરશીભાઈ રાઠોડ	તા.પટાવાળા	_____,,_____	_____,,_____

૫૨	શ્રી નિકુંજ મોહનભાઈ જોગડીયા	તા.પટાવાળા	_____,,_____	_____,,_____
૫૩	શ્રી યશ જયપ્રકાશ પટેલ	તા.પટાવાળા	_____,,_____	_____,,_____
૫૪	શ્રી હિરેન મગનભાઈ મૈસુરીયા	તા.પટાવાળા	_____,,_____	_____,,_____
૫૫	શ્રી ભુપેન્દ્રસિંહ તુલારામ	તા.પટાવાળા	_____,,_____	_____,,_____
૫૬	શ્રી હર્ષ કમલેશભાઈ રાણા	તા.પટાવાળા	_____,,_____	_____,,_____
૫૭	શ્રી કિંજલ મનસુખભાઈ પરમાર	તા.પટાવાળા	_____,,_____	_____,,_____
૫૮	શ્રી ભુમીબેન જે. સોલંકી	તા.પટાવાળા	_____,,_____	_____,,_____

N024 પારસ વોર્ડ ઓફિસ				
નં.	**કર્મચારીનું નામ**	**હોદ્દો**	**સરનામું**	**કોન્ટેક નં.**
૧	શ્રી યોગેશકુમાર કેશવભાઈ પટેલ	આ.નિ	નોર્થઝોન વહીવટી ભવન, ગજેરા સ્કુલની પાછળ,રામજીકૃપા રો હાઉકકસની બાજુમાં, કતારગામ,સુરત.	૦૨૬૧-૨૪૮૦૫૧૮, ૨૪૮૫૭૦૦,૨૪૮૦૫૬૪, ૯૭૨૪૩૪૬૦૧૧ **થી** ૧૩
૨	શ્રી અલ્પેશ મણીલાલ રાઠોડ	એસ.આઇ	----------,,----------	----------,,----------
૩	શ્રી જીતેન્દ્ર દેવજીભાઈ મકવાણા	એસ.એસ.આઇ	----------,,----------	----------,,----------
૪	શ્રી જગદીશકુમાર કનુભાઈ ગામીત	એસ.એસ.આઇ	----------,,----------	----------,,----------
૫	શ્રી વર્ષાબેન દિલીપભાઈ પટેલ	એસ.એસ.આઇ	----------,,----------	----------,,----------
૬	શ્રી નિલમકૂમારી ઉત્તમભાઈ ચૌહાણ	એસ.એસ.આઇ	----------,,----------	----------,,----------
૭	શ્રી પ્રકાશ પ્રવિણભાઈરાઠોડ	એસ.એસ.આઇ	----------,,----------	----------,,----------
૮	શ્રી મેઘજીભાઈ બેચરભાઈ જોગડીયા	મુકાદમ	----------,,----------	----------,,----------
૯	શ્રી ધીરજલાલ મુળજીભાઈ અણજારા	મુકાદમ	----------,,----------	----------,,----------
૧૦	શ્રી અજય અવિનાશભાઈ ચેઉલકર	મુકાદમ	----------,,----------	----------,,----------
૧૧	શ્રી ઉષાબેન શાંતિલાલ સોલંકી	સ.કા.	----------,,----------	----------,,----------
૧૨	શ્રી પ્રકાશભાઈ ડાહયાભાઈ ચૌહાણ	સ.કા.	----------,,----------	----------,,----------
૧૩	શ્રી કૈલાસબેન નિલેશભાઈ પટેલ	સ.કા.	----------,,----------	----------,,----------
૧૪	શ્રી પુંજીબેન કરશનભાઈ ગુજારીયા	સ.કા.	----------,,----------	----------,,----------
૧૫	શ્રી ગોવિંદભાઇ બાવજીભાઈ સોલંકી	ડ્રેનેજ બેલદાર	----------,,----------	----------,,----------

૧૬	શ્રી રાજેશકુમાર દુદાભાઈ સુમરા	ડ્રેનેજ બેલદાર	_____,,_____	_____,,_____
૧૭	શ્રી હંસાબેન રાજેશભાઈ ચૌહાણ	સ.કા.	_____,,_____	_____,,_____
૧૮	શ્રી પ્રેમીલાબેન કૃષ્ણકાંત સોલંકી	સ.કા.	_____,,_____	_____,,_____
૧૯	શ્રી ભાનુબેન જયંતિભાઈ સોલંકી	સ.કા.	_____,,_____	_____,,_____
૨૦	શ્રી હંસાબેન મૂકેશભાઇ પડાયા	સ.કા.	_____,,_____	_____,,_____
૨૧	શ્રી મહેશભાઈ દેવજીભાઇ સુમરા	સ.કા.	_____,,_____	_____,,_____
૨૨	શ્રી પ્રેમીલાબેન રાજુભાઈ સોસા	સ.કા.	_____,,_____	_____,,_____
૨૩	શ્રી જયાબેન હરેશકુમાર વેલારી	સ.કા.	_____,,_____	_____,,_____
૨૪	શ્રી રામુબેન મોહનભાઈ ચારણીયા	સ.કા.	_____,,_____	_____,,_____
૨૫	શ્રી ભાનુમતિબેન દિનેશભાઈ પરમાર	સ.કા.	_____,,_____	_____,,_____
૨૬	શ્રી ઉર્મિલાબેન મહેશભાઈ બોરીચા	સ.કા.	_____,,_____	_____,,_____
૨૭	શ્રી જમનાબેન કિશનભાઈ પરમાર	સ.કા.	_____,,_____	_____,,_____
૨૮	શ્રી લક્ષ્મીબેન પ્રવિણભાઈ મારૂ	સ.કા.	_____,,_____	_____,,_____
૨૯	શ્રી જયેશભાઈ દિનેશભાઈ ધામેલ	સ.કા.માકેટ	_____,,_____	_____,,_____
૩૦	શ્રી હરિશભાઇ રામજીભાઇ નહીન	સ.કા.	_____,,_____	_____,,_____
૩૧	શ્રી અમિતાબેન જીતુભાઈ ચૌહાણ	સ.કા.	_____,,_____	_____,,_____
૩૨	શ્રીમતી પુષ્પાબહેન ખીમજીભાઈ સોલંકી	સ.કા.	_____,,_____	_____,,_____
૩૩	શ્રી દેવુ બેન નાનજીભાઈ પડાયા	સ.કા.	_____,,_____	_____,,_____

૩૪	શ્રી જયાબેન ત્રિકમભાઈ સોલંકી	સ.કા.	_____,,_____	_____,,_____
૩૫	શ્રી મોહનલાલ નાનજીભાઈ વિરાસ	સ.કા.નાઈટ બ્રશીંગ	_____,,_____	_____,,_____
૩૬	શ્રી જયેશભાઇ દેવજીભાઇ પરમાર	સ.કા.	_____,,_____	_____,,_____
૩૭	શ્રી ગીતાબેન ખોડાભાઈ બોરીચા	સ.કા.	_____,,_____	_____,,_____
૩૮	શ્રી જશુબહેન મુકેશભાઈ વાઘેલા	સ.કા.	_____,,_____	_____,,_____
૩૯	શ્રી પ્રેમીલાબેન દિનેશભાઈ ગોહિલ	સ.કા.	_____,,_____	_____,,_____
૪૦	શ્રી નિર્મળા પાલજીભાઈ રાઠોડ	સ.કા.	_____,,_____	_____,,_____
૪૧	શ્રી સવિતાબહેન ગીગાભાઈ સોલંકી	સ.કા.	_____,,_____	_____,,_____
૪૨	શ્રી દિપાબેન હર્ષદભાઈ સોસા	સ.કા.	_____,,_____	_____,,_____
૪૩	શ્રી કમળાબેન નરેશભાઈ સોસા	સ.કા.	_____,,_____	_____,,_____
૪૪	શ્રી રીના પ્રવીણકુમાર સોલંકી	સ.કા.	_____,,_____	_____,,_____
૪૫	શ્રી દિનાબેન કિરણકુમાર સાગઘરા	સ.કા.	_____,,_____	_____,,_____
૪૬	શ્રી જયાબેન મુકેશભાઈ પડાયા	સ.કા.	_____,,_____	_____,,_____
૪૭	શ્રી નિર્મળાબેન રમેશભાઈ મારૂ	સ.કા.	_____,,_____	_____,,_____
૪૮	શ્રી મીનાબેન દિપકભાઈ નાગર	સ.કા.	_____,,_____	_____,,_____
૪૯	શ્રી રેખાબેન હિંમતભાઈ પરમાર	સ.કા.	_____,,_____	_____,,_____
૫૦	શ્રી દક્ષાબેન કલ્યાણભાઈ મકવાણા	સ.કા.	_____,,_____	_____,,_____
૫૧	શ્રી ધર્મિષ્ઠા હિતેશભાઈ સોલંકી	સ.કા.	_____,,_____	_____,,_____

૫૨	શ્રી જયાબેન દિનેશભાઈ વાઘ	સ.કા.	_____,,_____	_____,,_____
૫૩	શ્રી મમતાબેન જગદીશભાઈ સુરતી	સ.કા.	_____,,_____	_____,,_____
૫૪	શ્રી મીનાબેન કાનજીભાઈ બાબરીયા	સ.કા.	_____,,_____	_____,,_____
૫૫	શ્રી દક્ષાબેન નારણભાઇ સોલીયા	સ.કા.	_____,,_____	_____,,_____
૫૬	શ્રી કાંતાબેન વિનોદભાઈ બારૈયા	સ.કા.	_____,,_____	_____,,_____
૫૭	શ્રી કલ્પના જયેશકુમાર સુમેસરા	સ.કા.	_____,,_____	_____,,_____
૫૮	શ્રી લતાબેન મોહનભાઈ રાઠોડ	સ.કા.	_____,,_____	_____,,_____
૫૯	શ્રી હરીશભાઈ ગોવિંદભાઈ વોરા	સ.કા.	_____,,_____	_____,,_____
૬૦	શ્રી હર્ષદભાઇ અમૃતભાઇ રાઠોડ	સ.કા.	_____,,_____	_____,,_____
૬૧	શ્રી મધુબહેન અમૃતભાઈ સોલંકી	સ.કા.	_____,,_____	_____,,_____
૬૨	શ્રી નરેશકુમાર નાનજીભાઈ રાઠોડ	સ.કા.માર્કેટ	_____,,_____	_____,,_____
૬૩	શ્રી દિવ્યાબેન નરેશભાઈ રાઠોડ	સ.કા.	_____,,_____	_____,,_____
૬૪	શ્રી દિનાબેન વિનોદભાઈ મકવાણા	સ.કા.	_____,,_____	_____,,_____
૬૫	શ્રી મંજુલાબહેન રમેશભાઈ સોસા	સ.કા.	_____,,_____	_____,,_____
૬૬	શ્રી મનિષાબેન દિનેશભાઇ ગળચર	સ.કા.	_____,,_____	_____,,_____
૬૭	શ્રી મંજુલા બહેન પરષોત્તમભાઈ ચાવડા	સ.કા.	_____,,_____	_____,,_____
૬૮	શ્રી ગીતાબને હિતેશ સોસા	સ.કા.	_____,,_____	_____,,_____
૬૯	શ્રી હર્ષાબેન રમેશભાઈ વાઘ	સ.કા.	_____,,_____	_____,,_____

૭૦	શ્રી નિકિતા જયેશકુમાર વાઘેલા	સ.કા.	_____,,_____	_____,,_____
૭૧	શ્રી રજનીકાંતભાઇ પરષોત્તમભાઇ સોલંકી	સ.કા.	_____,,_____	_____,,_____
૭૨	શ્રી રીટાબેન જેસિંગભાઈ ચુડાસમા	સ.કા.	_____,,_____	_____,,_____
૭૩	શ્રી મનિષાબેન વિશાલભાઈ મકવાણા	સ.કા.	_____,,_____	_____,,_____
૭૪	શ્રી જયેશકુમાર નારણભાઈ સોલંકી	સ.કા.નાઈટ	_____,,_____	_____,,_____
૭૫	શ્રી રવિભાઈ ઈશ્વરભાઈ જામલિયા	સ.કા.માર્કેટ	_____,,_____	_____,,_____
૭૬	શ્રી જીગીશાબેન મોહનભાઈ કટારીયા	સ.કા.	_____,,_____	_____,,_____
૭૭	શ્રી સુજાતા પંકજકુમાર મકવાણા	સ.કા.	_____,,_____	_____,,_____
૭૮	શ્રી ભારતીબેન મહેશભાઈ મારૂ	સ.કા.	_____,,_____	_____,,_____
૭૯	શ્રી હાર્દિકકુમાર અર્જુનભાઈ બથવાર	સ.કા.માર્કેટ	_____,,_____	_____,,_____
૮૦	શ્રી જયોતિબેન પ્રવિણભાઈ ચૌહાણ	સ.કા.	_____,,_____	_____,,_____
૮૧	શ્રી આશાબેન કિરણકુમાર પંડયા	સ.કા.	_____,,_____	_____,,_____
૮૨	શ્રી આરતીબેન ધીરેનકુમાર સોસા	સ.કા.	_____,,_____	_____,,_____
૮૩	શ્રી વિરેન ભાણજીભાઈ સોસા	સ.કા.	_____,,_____	_____,,_____
૮૪	શ્રી હિતેશભાઈ જીવણભાઈ ચારણીયા	સ.કા.	_____,,_____	_____,,_____
૮૫	શ્રી વિમળાબેન કનુભાઈ પરમાર	સ.કા.	_____,,_____	_____,,_____
૮૬	શ્રી મનોજ નિમ્બા હતાગલે	તા.સ.કા. ડ્રે	_____,,_____	_____,,_____
૮૭	શ્રી અંકિતાબેન અતુલભાઈ સોલંકી	તા.સ.કા.	_____,,_____	_____,,_____

૮૮	શ્રી ઉષા બેન કલ્પેશકુમારવીરાસ	તા.સ.કા.	_____,,_____	_____,,_____
૮૯	શ્રી દિપાલીબેન રાકેશકુમાર સરવીયા	તા.સ.કા.	_____,,_____	_____,,_____
૯૦	શ્રી અલ્પેશભાઈ ધનજીભાઈ હરીજન	તા.સ.કા. ડ્રે	_____,,_____	_____,,_____
૯૧	શ્રી જશુબેન જગુભાઈ સોસા	સ.કા.	_____,,_____	_____,,_____

N025 કોસાડ ૩,૪,૫				
નં.	**કર્મચારીનું નામ**	**હોદ્દો**	**સરનામું**	**કોન્ટેક નં.**
૧	**શ્રી એચ.એચ.નાયક**	**આ.નિ**	**નોર્થઝોન વહીવટી ભવન, ગજેરા સ્કુલની પાછળ,રામજીકૃપા રો હાઉકકસની બાજુમાં, કતારગામ,સુરત.**	૦૨૬૧-૨૪૮૦૫૧૮, ૨૪૮૫૭૦૦, ૨૪૮૦૫૬૪, ૯૭૨૪૩૪૬૦૧૧ **થી** ૧૩
૨	**શ્રી એમ.આર.પટેલ**	**આ.નિ**	----------,,----------	----------,,----------
૩	**શ્રી આર યુ રાય**	**મ.આ.નિ.**	----------,,----------	----------,,----------
૪	**શ્રી મહેશકુમાર એન.ભુરૈયા**	**મ.આ.નિ.**	----------,,----------	----------,,----------
૫	**શ્રી અવિનાશગીરી .જે.મહેતા**	**મુકાદમ**	----------,,----------	----------,,----------
૬	**શ્રી હરીશભાઈ છગનભાઈ દામોર**	**મુકાદમ**	----------,,----------	----------,,----------
૭	**શ્રી ગોપાળ જેસીંગભાઈ વસાવા**	**સ.કા.**	----------,,----------	----------,,----------
૮	**શ્રી કોકીલા ઘનસુખભાઈ ખડોદરા**	**સ.કા.**	----------,,----------	----------,,----------
૯	**શ્રી ગણપતભાઈ મફતભાઈ હરીજન**	**સ.કા.**	----------,,----------	----------,,----------
૧૦	**શ્રી રેખાબેન સોમાભાઈ સોલંકી**	**સ.કા.**	----------,,----------	----------,,----------
૧૧	**શ્રી લક્ષ્મીબેન ગોવિંદભાઈ હરિજન**	**સ.કા.**	----------,,----------	----------,,----------
૧૨	**શ્રી કૈલાસબેન કરશનભાઈ સોલંકી**	**હંગામી સ.કા.**	----------,,----------	----------,,----------
૧૩	**શ્રી પાર્વતીબેન કાળાભાઈ સોલંકી**	**સ.કા.**	----------,,----------	----------,,----------
૧૪	**શ્રી ભારતીબેન હીરાભાઈ સોલંકી**	**સ.કા.**	----------,,----------	----------,,----------
૧૫	**શ્રીમતિ શીલાબેન નટવરભાઈ સોલંકી**	**સ.કા.**	----------,,----------	----------,,----------

૧૬	શ્રી મીનાબહેન ભગાભાઈ સોલંકી	સ.કા.	_____,,_____	_____,,_____
૧૭	શ્રી હેમાબેન કનુભાઈ સોલંકી	સ.કા.	_____,,_____	_____,,_____
૧૮	શ્રી વિજયભાઈ મોહનભાઈ	સ.કા.	_____,,_____	_____,,_____
૧૯	શ્રી દક્ષાબેન દિલીપભાઇ સુરતી	સ.કા.	_____,,_____	_____,,_____
૨૦	શ્રી હસુમતીબેન વિજયભાઈ સોલંકી	સ.કા.	_____,,_____	_____,,_____
૨૧	શ્રી જયેન્દ્રકુમાર સદાશીવ ખડે	સ.કા.	_____,,_____	_____,,_____
૨૨	શ્રી જયેશકુમાર અંબાલાલ વાઘેલા	સ.કા.	_____,,_____	_____,,_____
૨૩	શ્રી દીપિકાબેન ગોવિંદભાઈ	સ.કા.	_____,,_____	_____,,_____
૨૪	શ્રી તેજલબેન રમણભાઈ સોલંકી	સ.કા.	_____,,_____	_____,,_____
૨૫	શ્રી દક્ષાબહેન કિશોરકુમારવિજુડા	સ.કા.	_____,,_____	_____,,_____
૨૬	શ્રી નિતીનકુમાર ચંપકભાઈ મકવાણા	સ.કા.	_____,,_____	_____,,_____
૨૭	શ્રી ગિરીશકુમાર ડાહયાભાઈ પરમાર	સ.કા.	_____,,_____	_____,,_____
૨૮	શ્રી કમળાબેન અમૃતભાઈ જાદવ	સ.કા.	_____,,_____	_____,,_____
૨૯	શ્રી ધર્મેશકુમાર દેવજીભાઈ ડાભી	સ.કા.	_____,,_____	_____,,_____
૩૦	શ્રીકાંત લક્ષ્મણભાઈ સોલંકી	સ.કા.	_____,,_____	_____,,_____
૩૧	શ્રી રમેશચંદ્ર વસંતભાઈ વાઘેલા	સ.કા.	_____,,_____	_____,,_____
૩૨	શ્રી જયશ્રીબેન મનહરલાલ સોલંકી	સ.કા.	_____,,_____	_____,,_____
૩૩	શ્રી સીતાબેન રમેશભાઈ સુરતી	સ.કા.	_____,,_____	_____,,_____

૩૪	શ્રી રસીલાબેન ભીખાભાઈ સાસીયા	સ.કા.	_____,,_____	_____,,_____
૩૫	શ્રી નયનાબહેન ઉમેન્દ્રભાઈ	સ.કા.	_____,,_____	_____,,_____
૩૬	શ્રી ગણેશભાઈ દાનજીભાઈ સોલંકી	સ.કા.	_____,,_____	_____,,_____
૩૭	શ્રી ગીતાબેન સુભાષભાઈ શીંદે	સ.કા.	_____,,_____	_____,,_____
૩૮	શ્રી લાલજીભાઈ મનજીભાઈ વણજારા	સ.કા.	_____,,_____	_____,,_____
૩૯	શ્રી કિશોરકુમાર જેરામભાઈ સોસા	સ.કા.	_____,,_____	_____,,_____
૪૦	શ્રી દક્ષાબહેન અરવિંદભાઈ સોલંકી	સ.કા.	_____,,_____	_____,,_____
૪૧	શ્રી જયોતિબેન રાજુભાઈ સોલંકી	સ.કા.	_____,,_____	_____,,_____
૪૨	શ્રી હિરેન જગદીશભાઈ પટેલ	સ.કા.	_____,,_____	_____,,_____
૪૩	શ્રી ચેતનાબહેન દિનેશભાઈ ગામીત	સ.કા.	_____,,_____	_____,,_____
૪૪	શ્રી ગીતાબેન કાંતિભાઈ	કા.સ.કા.	_____,,_____	_____,,_____
૪૫	શ્રી ધર્મેશકુમાર નગીનભાઈ પરમાર	કા.સ.કા.	_____,,_____	_____,,_____
૪૬	શ્રી ગૌરીબેન ભાયલાલભાઈ હરિજન	સ.કા.	_____,,_____	_____,,_____
૪૭	શ્રી રેખાબેન જયેશકુમાર સોલંકી	સ.કા.	_____,,_____	_____,,_____
૪૮	શ્રી નયનાબેન સુકાભાઈ રાઠોડ	સ.કા.	_____,,_____	_____,,_____
૪૯	શ્રી ભાવનાબેન બળવંતભાઈ સોનવાળા	સ.કા.	_____,,_____	_____,,_____
૫૦	શ્રી દિપકભાઈ ખીમજીભાઈ ધારૈયા	સ.કા.	_____,,_____	_____,,_____
૫૧	શ્રી રાજેશકુમાર રમેશભાઈ શેટી	સ.કા.	_____,,_____	_____,,_____

૫૨	શ્રી કલ્પનાબેન મોહનભાઈ સુરતી	સ.કા.	_____,,_____	_____,,_____
૫૩	શ્રી કિશોરભાઈ મોહનભાઈ નવાર	સ.કા.	_____,,_____	_____,,_____
૫૪	શ્રી દક્ષાબેન મોહનભાઈ પારઘી	સ.કા.	_____,,_____	_____,,_____
૫૫	શ્રી બંસીભાઈ પ્રવિણભાઈ રાઠોડ	સ.કા.	_____,,_____	_____,,_____
૫૬	શ્રી નિકુંજભાઈ જગદીશભાઈ પટેલ	સ.કા.	_____,,_____	_____,,_____
૫૭	શ્રી તુલસીભાઈ રણછોડભાઈ	સ.કા.	_____,,_____	_____,,_____
૫૮	શ્રી પરતીલાબેન કાલુભાઈ નીનામા	સ.કા.	_____,,_____	_____,,_____
૫૯	શ્રી સરોજબેન જગદીશભાઈ ચાવડા	સ.કા.	_____,,_____	_____,,_____
૬૦	શ્રી હેતલ રમેશ મારૂ	સ.કા.	_____,,_____	_____,,_____
૬૧	શ્રી ગીતા ભીખા રાઠોડ	સ.કા.	_____,,_____	_____,,_____
૬૨	શ્રી મહેશ જેઠાભાઈ મકવાણા	તા.સ.કા	_____,,_____	_____,,_____
૬૩	શ્રી કૌશિકકુમાર વસંતભાઈ વસાવા	તા.સ.કા	_____,,_____	_____,,_____
૬૪	શ્રી ચેતનકુમાર રમેશભાઈ પટેલ	સ.કા.	_____,,_____	_____,,_____
૬૫	શ્રી પરીમલકુમાર નટવરભાઈ	સ.કા.	_____,,_____	_____,,_____
૬૬	શ્રી રમણભાઈ કે. પરમાર	સ.કા.ડ્રે	_____,,_____	_____,,_____
૬૭	શ્રી બીપીન મોહનભાઈ ગળચર	સ.કા.ડ્રે	_____,,_____	_____,,_____
૬૮	શ્રી રજનીશકુમાર સોમાભાઈ પરમાર	સ.કા.ડ્રે	_____,,_____	_____,,_____
૬૯	શ્રી પંકજ રમેશભાઈ નાતાલી	સ.કા.ડ્રે	_____,,_____	_____,,_____

૭૦	શ્રી દિલિપભાઈ સીતારામ નાગોસે	સ.કા.ડ્રે	_____,,_____	_____,,_____
૭૧	શ્રી દિપકકુમાર ધીરજભાઈ પટેલ	તા.સ.કા.ડ્રે.	_____,,_____	_____,,_____
૭૨	શ્રી મહેન્દ્રભાઈ વામનભાઈ ખલશે	તા.સ.કા.ડ્રે.	_____,,_____	_____,,_____
૭૩	શ્રી નિલેશ તુષારભાઈ બેરડીયા	તા.સ.કા.ડ્રે.	_____,,_____	_____,,_____
૭૪	શ્રી સાહિલ દિનેશભાઈ ગરણીયા	તા.સ.કા.ડ્રે.	_____,,_____	_____,,_____
૭૫	શ્રી સંજયભાઇ જયંતીભાઈ	તા.સ.કા.(ડ્રેનેજ)	_____,,_____	_____,,_____

કલમ–૪(૧)(બી)(૧૦) અધિકારીઓ અને કર્મચારીઓને ચૂકવાતા વેતનની વિગતો :–

અધિકારીઓ અને કર્મચારીઓને ચૂકવાતા વેતનની વિગતો નીચે મુજબ છે.

N001 ટેકનિકલ			
અ.નું	અધિકારી/કર્મચારીનું નામ	હોદ્દો	પગાર ધોરણ
૧	શ્રીમતી કામિની એસ.દોશી	કાર્યપાલક ઈજનેર	10000-15200 15600-39100/6600 67700-208700
૨	શ્રી ગીરીશકૂમાર આર. ચાપાનેરીયા	ડે.ઈજનેર	8000-13500 15600-39100 /5400 56100-177500
૩	શ્રી મનિષકૂમાર એન.સેલર	ડે.ઈજનેર	8000-13500 15600-39100 /5400 56100-177500
૪	શ્રી મુકેશભાઈ આર. ભામાણી	ડે.ઈજનેર	8000-13500 15600-39100 /5400 56100-177500
૫	શ્રી કલાબેન એમ. થોરાટ	ડે.ઈજનેર	8000-13500 15600-39100 /5400 56100-177500
૬	શ્રી ચિંતનકૂમાર એમ. ચૌધરી	ડે.ઈજનેર	8000-13500 15600-39100 /5400 56100-177500
૭	શ્રી અલ્પેશ એમ.જરીવાલા	ડે.ઈજનેર(ઈલે.)	8000-13500 15600-39100 /5400 56100-177500
૮	શ્રી જીજ્ઞેશકુમાર એન.પટેલ	આસી. ટાઉનપ્લાનર	8000-13500 15600-39100/5400 56100-177500
૯	શ્રી કેતનગીરી એ. ગોસ્વામી	આસી. ઈજનેર	8000-13500 15600-39100/5400 56100-177500
૧૦	શ્રી અમિતકુમાર બી. ભગત	આસી. ઈજનેર	8000-13500 15600-39100/5400 56100-177500
૧૧	શ્રી હેમંત પી. પટેલ	આસી. ઈજનેર	8000-13500 15600-39100/5400 56100-177500
૧૨	શ્રી અમિત સાઈબા નાહક	આસી. ઈજનેર	8000-13500 15600-39100/5400 56100-177500
૧૩	શ્રી ધવલ કુમાર દિનેશભાઈ પટેલ	આસી. ઈજનેર	8000-13500 15600-39100/5400 56100-177500
૧૪	શ્રી જય જગદીશભાઈ નરોડીયા	આસી. ઈજનેર	8000-13500 15600-39100/5400 56100-177500
૧૫	શ્રી આદિત્ય ડી. ગાંધી	આસી. ઈજનેર	8000-13500 15600-39100/5400 56100-177500
૧૬	શ્રી શરદકુમાર પી.ઝાલાવાડિયા	આસી. ઈજનેર	8000-13500 15600-39100/5400 56100-177500
૧૭	શ્રી ધનજીભાઈ એન.વડેખણીયા	આસી. ઈજનેર	8000-13500 15600-39100/5400 56100-177500
૧૮	શ્રી મયુર અરવિંદભાઈ સખરેલીયા	આસી. ઈજનેર	8500-14000 15600-39100/5400 56100-177500
૧૯	શ્રી હર્ષ નટવરલાલ ઠકકર	આસી. ઈજનેર	8500-14000 15600-39100/5400 56100-177500
૨૦	શ્રી જુગલ જયેશકુમાર નાયક	જુ.ઈજનેર	8000-13500 15600-39100/5400 56100-177500
૨૧	શ્રી સંતોષ કે.ઓઝા	જુ.ઈજનેર	8000-13500 15600-39100/5400

			56100-177500
૨૨	શ્રી પ્રવિણકુમાર એચ પટેલ	જુ.ઈજનેર(ઈલે.)	8000-13500 15600-39100/5400 56100-177500
૨૩	શ્રી પરેશ એન.પરવટીયા	જુ.ઈજનેર(ઈલે.)	8000-13500 15600-39100/5400 56100-177500
૨૪	શ્રી શ્વેતાંગકુમાર ઈશ્વરલાલ પટેલ	જુ.ઈજનેર	8000-13500 15600-39100/5400 56100-177500
૨૫	શ્રી કિર્તીબહેન એન. વ્યાસ	જુ.ઈજનેર	8000-13500 15600-39100/5400 56100-177500
૨૬	શ્રી કે. બી. પરમાર	જુ.ઈજનેર	8000-13500 15600-39100/5400 56100-177500
૨૭	શ્રી ડી.બી.પાટીલ	જુ.ઈજનેર	8000-13500 15600-39100/5400 56100-177500
૨૮	શ્રી મુકેશકુમાર ગોપાળજી ટંડેલ	જુ.ઈજનેર	8000-13500 15600-39100/5400 56100-177500
૨૯	શ્રી દિવ્યેશ સી. માથુકિયા	જુ.ઈજનેર	8000-13500 15600-39100/5400 56100-177500
૩૦	શ્રી ગીરીશભાઈ એન. વાઘ	જુ.ઈજનેર	8000-13500 15600-39100/5400 56100-177500
૩૧	શ્રી કિષ્નાકુમાર એસ.પાસી	જુ.ઈજનેર	8000-13500 15600-39100/5400 56100-177500
૩૨	શ્રી મહમંદસુફીયાન એ.મલીક	જુ.ઈજનેર	8000-13500 15600-39100/5400 56100-177500
૩૩	શ્રી ભુપેન્દ્રકુમાર આર પટેલ	જુ.ઈજનેર	8000-13500 15600-39100/5400 56100-177500
૩૪	શ્રી કૈલાશબહેન આર. વસાવા	જુ.ઈજનેર	8000-13500 15600-39100/5400 56100-177500
૩૫	શ્રી રીચા એ. ભગત	જુ.ઈજનેર	5500-9000 9300-34800/4400 39900-126600
૩૬	શ્રી ભુપેન્દ્ર એસ. ગોહિલ	જુ.ઈજનેર	5500-9000 9300-34800/4400 39900-126600
૩૭	શ્રી હિતેશકુમાર બલવંતસિંહ પટેલ	સુપરવાઈઝર (સીવીલ)	5500-9000 9300-34800/4400 39900-126600
૩૮	શ્રી કિંજલ પાર્થકુમાર સોની	સુપરવાઈઝર (સીવીલ)	5500-9000 9300-34800/4400 39900-126600
૩૯	શ્રી કિશન મુકેશભાઈ મકવાણા	સુપરવાઈઝર (સીવીલ)	5500-9000 9300-34800/4400 39900-126600
૪૦	શ્રી નિધી બિપીનકુમાર મિસ્ત્રી	સુપરવાઈઝર (સીવીલ)	5500-9000 9300-34800/4400 39900-126600
૪૧	શ્રી જયોતિ જે. પટેલ	સુપરવાઈઝર (સીવીલ)	5500-9000 9300-34800/4400 39900-126600
૪૨	શ્રી સમીરકુમાર આર. ડામોર	સુપરવાઈઝર (સીવીલ)	5500-9000 9300-34800/4400 39900-126600
૪૩	શ્રી પ્રજ્ઞેશ એમ. પટેલ	સુપરવાઈઝર (સીવીલ)	5500-9000 9300-34800/4400 39900-126600
૪૪	શ્રી રોહન. કે. માસ્તર	સુપરવાઈઝર (સીવીલ)	5500-9000 9300-34800/4400 39900-126600

૪૫	શ્રી માધવી તેજસ સોરઠીયા	સુપરવાઈઝર (સીવીલ)	5500-9000 9300-34800/4400 39900-126600
૪૬	શ્રી પ્રિન્સી પ્રવિણભાઈ પટેલ	સુપરવાઈઝર (સીવીલ)	5500-9000 9300-34800/4400 39900-126600
૪૭	શ્રી પ્રિંયકાબેન મિરલ પટેલ	સુપરવાઈઝર (સીવીલ)	5500-9000 9300-34800/4400 39900-126600
૪૮	શ્રી ધર્મેશકુમાર રમણભાઈ પટેલ	સુપરવાઈઝર (સીવીલ)	5500-9000 9300-34800/4400 39900-126600
૪૯	શ્રી પ્રતિકકુમાર ગોવિંદભાઈ પટેલ	તા.સુપરવાઈઝર (સીવીલ)	ON FIXED 18,500
૫૦	શ્રી સંજયકુમાર દામજીભાઈ બારૈયા	તા.સુપરવાઈઝર (સીવીલ)	ON FIXED 18,500
૫૧	શ્રી પ્રકાશકુમાર વિરજીભાઈ જાદવ	તા.સુપરવાઈઝર (સીવીલ)	ON FIXED 18,500
૫૨	શ્રી મંથન અરવિંદભાઈ પટેલ	તા.સુપરવાઈઝર (સીવીલ)	ON FIXED 18,500
૫૩	શ્રી વિશાલ કમલેશભાઈ પટેલ	તા.સુપરવાઈઝર (સીવીલ)	ON FIXED 18,500
૫૪	શ્રી અભિષેક સુધીરભાઈ સારંગ	તા.સુપરવાઈઝર (સીવીલ)	ON FIXED 18,500
૫૫	શ્રી તેજલબેન ઉપેન્દ્રકુમાર રાઠોડ	તા.સુપરવાઈઝર (સીવીલ)	ON FIXED 18,500
૫૬	શ્રી ઉજવલ રામચંદ્ર બિછવે	તા.સુપરવાઈઝર (સીવીલ)	ON FIXED 18,500
૫૭	શ્રી આશીષ રવજીભાઈ રીબડીયા	તા.સુપરવાઈઝર (સીવીલ)	ON FIXED 18,500
૫૮	શ્રી નવીદ અ.હફીઝ શીરગર	તા.સુપરવાઈઝર (સીવીલ)	ON FIXED 18,500
૫૯	શ્રી પ્રદિપ કે. પટેલ	મે.આસી.(ઈલે)	5500-9000 9300-34800/4400 39900-126600
૬૦	શ્રી એ.સી.પટેલ	ડ્રાફ્ટસમેન	6500-10500 9300-34800/4600 44900-142400
૬૧	શ્રી ડી. પી. ટંડેલ	ટેકનીકલ આસી.	6500-10500 9300-34800/4600 44900-142400
૬૨	શ્રી એચ. એમ. રાવલ	ટેકનીકલ આસી.	4000-6000 5200-20200/2400 25500-81100
૬૩	શ્રી બી.ડી.ચાંપાનેરીયા	ટેકનીકલ આસી.	4000-6000 5200-20200/2400 25500-81100
૬૪	શ્રી કે. એમ. ખભાતી	ટેકનીકલ આસી.	2650-4000 4440-7440/1650 15700-50000
૬૫	શ્રી એ. બી. પટેલ	ટેકનીકલ આસી.	5000-8000 9300-34800/4200 35400-112400
૬૬	શ્રી પ્રતિક વાલજીભાઈ પરમાર	ટેકનીકલ આસી.	2650-4000 4440-7440/1650 15700-50000
૬૭	શ્રી સુરજકુમાર મહેન્દ્રભાઈ પટેલ	તા.ટેકનીકલ આસી.	ON FIXED 16,500
૬૮	શ્રી સંકેત મુળજીભાઈ વાઘેલા	તા.ટેકનીકલ આસી.	ON FIXED 16,500
૬૯	શ્રી હિમાંશુ મનોજકુમાર પાર્લેકર	તા.ટેકનીકલ આસી.	ON FIXED 16,500
૭૦	શ્રી પંકજભાઈ મધુભાઈ કાકલોતર	તા.ટેકનીકલ આસી.	ON FIXED 16,500
૭૧	શ્રી અક્ષયકુમાર વિનોદભાઈ પટેલ	તા.ટેકનીકલ આસી.	ON FIXED 16,500
૭૨	શ્રી સુરજસિંગ જેસિંગભાઈ રાઠોડ	તા.ટેકનીકલ આસી.	ON FIXED 16,500

૭૩	શ્રી નીલ નાગજીભાઇ જાદવ	તા.ટેકનીકલ આસી.	ON FIXED 16,500
૭૪	શ્રી રોહિત મનસુખભાઈ ચૌહાણ	તા.ટેકનીકલ આસી.	ON FIXED 16,500
૭૫	શ્રી કિરણકૂમાર રમેશભાઈ પ્રજાપતિ	તા.ટેકનીકલ આસી.	ON FIXED 16,500
૭૬	શ્રી ભાવેશકૂમાર રમેશભાઈ પટેલ	તા.ટેકનીકલ આસી.	ON FIXED 16,500
૭૭	શ્રી અભિનવ ભુપેન્દ્ર પટેલ	તા.ટેકનીકલ આસી.	ON FIXED 16,500
૭૮	શ્રી ભુપેન્દ્રભાઈ ધીરૂભાઈ ઓડેકરા	તા.ટેકનીકલ આસી.	ON FIXED 16,500
૭૯	શ્રી મીતકુમાર વિજયકુમાર પારેખ	તા.ટેકનીકલ આસી.	ON FIXED 16,500
૮૦	શ્રી જયમીનકુમાર ભગુભાઈ ગાંવિત	તા.ટેકનીકલ આસી.	ON FIXED 16,500
૮૧	શ્રી વિશ્રામ ધનજીભાઈ હડિયા	તા.ટેકનીકલ આસી.	ON FIXED 16,500
૮૨	શ્રી હિમાંશુ જયંતિભાઈ કંથારીયા	તા.ટેકનીકલ આસી.	ON FIXED 16,500
૮૩	શ્રી અમીતભાઇ મુળજીભાઈ ગોહિલ	તા.ટેકનીકલ આસી.	ON FIXED 16,500
૮૪	શ્રી જિનલકુમારી હેમંતભાઈ ચૌહાણ	તા.ટેકનીકલ આસી.	ON FIXED 16,500
૮૫	શ્રી કિંજલબેન કાળાભાઈ રાવલ	તા.ટેકનીકલ આસી.	ON FIXED 16,500
૮૬	શ્રી નેન્સી તરૂણકુમાર પટેલ	તા.ટેકનીકલ આસી.	ON FIXED 16,500
૮૭	શ્રી ભૂમિકા કિશોરભાઈ પટેલ	તા.ટેકનીકલ આસી.	ON FIXED 16,500
૮૮	શ્રી સોહેલ બસીરભાઈ ખીલજી	તા.ટેકનીકલ આસી.	ON FIXED 16,500
૮૯	શ્રી નિકીતાબેન રમેશભાઈ પટેલ	તા.ટેકનીકલ આસી.	ON FIXED 16,500
૯૦	શ્રી તેજશકુમાર ગોવિંદભાઈ વસાવા	તા.ટેકનીકલ આસી.	ON FIXED 16,500
૯૧	શ્રી ઉન્નતિ રોહિતભાઈ ટેલર	તા.ટેકનીકલ આસી.	ON FIXED 16,500
૯૨	શ્રી હિરેનકુમાર અરવિંદભાઈ માંડવીયા	તા.ટેકનીકલ આસી.	ON FIXED 16,500
૯૩	શ્રી જીગ્નાશા દિનેશભાઈ રાઠોડ	તા.ટેકનીકલ આસી.	ON FIXED 16,500
૯૪	શ્રી જયદીપ વિનોદભાઈ પારકર	તા.ટેકનીકલ આસી.	ON FIXED 16,500
૯૫	શ્રી બિનલકુમાર પ્રકાશભાઈ પટેલ	તા.ટેકનીકલ આસી.	ON FIXED 16,500
૯૬	શ્રી સંજય લક્ષ્મણભાઈ બોરસે	તા.ટેકનીકલ આસી.	ON FIXED 16,500
૯૭	શ્રી સંજય જમનભાઈ ભાલારા	તા.ટેકનીકલ આસી.	ON FIXED 16,500
૯૮	શ્રી ધ્વનિ અરવિંદભાઈ સાવંત	તા.ટેકનીકલ આસી.	ON FIXED 16,500
૯૯	શ્રી તેજશ અનંત સેડગે	તા.ટેકનીકલ આસી.	ON FIXED 16,500
૧૦૦	શ્રી કેતન મનસુખભાઈ કિકાની	તા.ટેકનીકલ આસી.	ON FIXED 16,500
૧૦૧	શ્રી વેદાંગકુમાર બિપીનચંદ્ર ત્રિવેદી	તા.ટેકનીકલ આસી.	ON FIXED 16,500
૧૦૨	શ્રી હર્ષ ગિરીશ ભગત	તા.ટેકનીકલ આસી.	ON FIXED 16,500
૧૦૩	શ્રી વંદનાબેન રાધેશ્યામ રાજાભર	તા.ટેકનીકલ આસી.	ON FIXED 16,500
૧૦૪	શ્રી મિલિ મહાદેવભાઈ પટેલ	તા.ટેકનીકલ આસી.	ON FIXED 16,500
૧૦૫	શ્રી પ્રદિપભાઈ બી. પટેલ	ફર્સ્ટકલાસ ઈલે.સુપર.	5500-9000 9300-34800/4400 39900-126600

૧૦૬	શ્રી હેમરાજસિંહ ડી. યાદવ	ફર્સ્ટકલાસ ઈલે.સુપર.	5500-9000 9300-34800/4400 39900-126600
૧૦૭	શ્રી પરેશ સી. પટેલ	વાયરમેન	5000-8000 9300-34800/4200 35400-112400
૧૦૮	શ્રી વિનોદ એમ. ટીકકસ	વાયરમેન	4000-6000 5200-20200/2400 25500-81100
૧૦૯	શ્રી એ. જે.પટેલ	વાયરમેન	3050-4590 5200-20200/1900 19900-63200
૧૧૦	શ્રી કૃણાલ આર. નાયક	વાયરમેન	3050-4590 5200-20200/1900 19900-63200
૧૧૧	શ્રી પ્રકાશકુમાર હસમુખભાઈ પટેલ	તા.ઈલે.વાયરમેન	ON FIXED 16,500
૧૧૨	શ્રી શૈલેષકુમાર ગોવિંદભાઈ ચૌહાણ	તા.ઈલે.વાયરમેન	ON FIXED 16,500
૧૧૩	શ્રી મિલનકુમાર મથુરભાઈ ખસકીયા	તા.ઈલે.વાયરમેન	ON FIXED 16,500
૧૧૪	શ્રી જીતેન્દ્રકુમાર મસરીભાઈ મારૂ	તા.ઈલે.વાયરમેન	ON FIXED 16,500
૧૧૫	શ્રી અનીક્ષાબેન બળવંતભાઈ પટેલ	તા.ઈલે.વાયરમેન	ON FIXED 16,500
૧૧૬	શ્રી જીજ્ઞેશકુમાર મુકેશભાઈ પટેલ	તા.ઈલે.વાયરમેન	ON FIXED 16,500
૧૧૭	શ્રી મીરલકુમાર રમેશચંદ્ર પ્રજાપતિ	તા.ઈલે.વાયરમેન	ON FIXED 16,500
૧૧૮	શ્રી એમીષ દિપકકુમાર નાવડીવાલા	તા.ઈલે.વાયરમેન	ON FIXED 16,500
૧૧૯	શ્રી નિશાંતકુમાર પ્રવિણભાઈ સોલંકી	તા.ઈલે.વાયરમેન	ON FIXED 16,500
૧૨૦	શ્રી નિંકુજકુમાર રાજેશભાઈ પટેલ	તા.ઈલે.વાયરમેન	ON FIXED 16,500
૧૨૧	શ્રી પિયુષકૂમાર નવનીતભાઇ પટેલ	તા.ઈલે.વાયરમેન	ON FIXED 16,500
૧૨૨	શ્રી વસાવા શૈલેષભાઈ પ્રવિણભાઈ	ફીટર	3050-4590 5200-20200/1900 19900-63200
૧૨૩	શ્રી નીતીનભાઈ નગીનભાઈ પટેલ	ફીટર	3050-4590 5200-20200/1900 19900-63200
૧૨૪	શ્રી કાર્તિકકુમાર રમણભાઈ પટેલ	ફીટર	3050-4590 5200-20200/1900 19900-63200
૧૨૫	શ્રી ચેતનકુમાર નટવરભાઈ પટેલ	ફીટર	3050-4590 5200-20200/1900 19900-63200
૧૨૬	શ્રી ઉમેશભાઈ ગણેશભાઈ સુરતી	ફીટર	3050-4590 5200-20200/1900 19900-63200
૧૨૭	શ્રી રાહુલકુમાર મહેન્દ્રભાઈ પટેલ	તા.ફીટર	ON FIXED 16,500
૧૨૮	શ્રી એમ.આર.મોરે	ડ્રાયવર	5000-8000 9300-34800/4200 35400-112400
૧૨૯	શ્રી જયસુખ કેશવભાઈ આહિર	ડ્રાયવર	5000-8000 9300-34800/4200 35400-112400
૧૩૦	શ્રી જયેશ એમ. વાઘેલા	ડ્રાયવર	3050-4590 5200-20200/1900 19900-63200
૧૩૧	શ્રી યોગરાજસંગ બી. જાળિયા	ડ્રાયવર	3050-4590 5200-20200/1900 19900-63200
૧૩૨	શ્રી વશરામ દેશાભાઈ અણજારા	ડ્રાયવર	3050-4590 5200-20200/1900 19900-63200

૧૩૩	શ્રી ફિરોજખાન સી.પઠાણ	ડ્રાયવર	3050-4590 5200-20200/1900 19900-63200
૧૩૪	શ્રી ધર્મેશકુમાર યુ.એરથાણીયા	ડ્રાયવર	3050-4590 5200-20200/1900 19900-63200
૧૩૫	શ્રી પી. એન. રાજપુત	ડ્રાયવર	3050-4590 5200-20200/1900 19900-63200
૧૩૬	શ્રી હર્ષદકુમાર સી.પટેલ	ડ્રાયવર	3050-4590 5200-20200/1900 19900-63200
૧૩૭	શ્રી જયંતિભાઈ જે.પટેલ	ડ્રાયવર	3050-4590 5200-20200/1900 19900-63200
૧૩૮	શ્રી મુકેશભાઈ બી.સોસા.	ડ્રાયવર	3050-4590 5200-20200/1900 19900-63200
૧૩૯	શ્રી બાબુ દલપતભાઈ પરમાર	ડ્રાયવર	3050-4590 5200-20200/1900 19900-63200
૧૪૦	શ્રી હિતેશકુમાર જયંતિભાઈ પટેલ	ડ્રાયવર	3050-4590 5200-20200/1900 19900-63200
૧૪૧	શ્રી શૈલેષભાઈ હસમુખભાઈ પટેલ	ડ્રાયવર	3050-4590 5200-20200/1900 19900-63200
૧૪૨	શ્રી પંકજકુમાર ગુલાબભાઈ પટેલ	ડ્રાયવર	3050-4590 5200-20200/1900 19900-63200
૧૪૩	શ્રી રવિકુમાર મનસુખભાઈ મારૂ	ડ્રાયવર	3050-4590 5200-20200/1900 19900-63200
૧૪૪	શ્રી પરેશકુમાર રવજીભાઈ આહીર	ડ્રાયવર	3050-4590 5200-20200/1900 19900-63200
૧૪૫	શ્રી દિનેશકૂમાર જી. ગામીત	ડ્રાયવર	3050-4590 5200-20200/1900 19900-63200
૧૪૬	શ્રી જયંતિભાઈ બલ્લુભાઈ પટેલ	ડ્રાયવર	3050-4590 5200-20200/1900 19900-63200
૧૪૭	શ્રી જીગ્નેશ શંભુભાઈ દેસાઈ	ડ્રાયવર	3050-4590 5200-20200/1900 19900-63200
૧૪૮	શ્રી મહેશભાઈ જેઠાભાઈ ગોહિલ	ડ્રાયવર	3050-4590 5200-20200/1900 19900-63200
૧૪૯	શ્રી ધનસુખભાઈ માવજીભાઈ ભાલીયા	ડ્રાયવર	3050-4590 5200-20200/1900 19900-63200
૧૫૦	શ્રી યોનાભાઈ યોશેફભાઈ વળવી	ડ્રાયવર	3050-4590 5200-20200/1900 19900-63200
૧૫૧	શ્રી પ્રદિપ મહેશકુમાર સોઢા	ડ્રાયવર	3050-4590 5200-20200/1900 19900-63200
૧૫૨	શ્રી રજનીકાંત ગમનભાઈ પટેલ	ડ્રાયવર	3050-4590 5200-20200/1900 19900-63200
૧૫૩	શ્રી વિપુલભાઈ ડાહયાભાઈ પટેલ	ડ્રાયવર	3050-4590 5200-20200/1900 19900-63200
૧૫૪	શ્રી પ્રવિણકુમાર નારાયણભાઈ નિનામા	ડ્રાયવર	3050-4590 5200-20200/1900 19900-63200
૧૫૫	શ્રી જીતેન્દ્રકુમાર બચુભાઈ પાંડોર	ડ્રાયવર	3050-4590 5200-20200/1900 19900-63200
૧૫૬	શ્રી જીગ્નેશકુમાર મહેન્દ્રભાઈ દવે	ડ્રાયવર	3050-4590 5200-20200/1900

			19900-63200
૧૫૭	શ્રી પી.પી.ગઢવી	ડ્રાયવર	3050-4590 5200-20200/1900 19900-63200
૧૫૮	શ્રી પ્રવિણભાઈ ગોરધનભાઈ ચુડાસામા	ડ્રાયવર	3050-4590 5200-20200/1900 19900-63200
૧૫૯	શ્રી ભરતકુમાર મૈયાભાઈ વકાતર	ડ્રાયવર	3050-4590 5200-20200/1900 19900-63200
૧૬૦	શ્રી જયકુમાર ઈરછુભાઈ પટેલ	કડીયા	2650-4000 4440-7440/1650 15700-50000
૧૬૧	શ્રી ગોવિંદભાઈ છીમાભાઈ પટેલ	કડીયા	2650-4000 4440-7440/1650 15700-50000
૧૬૨	શ્રી દિનેશકુમાર પ્રેમાભાઈ પટેલ	કડીયા	2650-4000 4440-7440/1650 15700-50000
૧૬૩	શ્રી શીવરામ બેચરભાઈ બોરીચા	કડીયા	2650-4000 4440-7440/1650 15700-50000
૧૬૪	શ્રી અરવિંદભાઈ મગનભાઈ પટેલ	મોટર કલીનર	4000-6000 5200-20200/2400 25500-81100
૧૬૫	શ્રી નિકમ રાજુ પાડુંરંગ	મોટર કલીનર	4000-6000 5200-20200/2400 25500-81100
૧૬૬	શ્રી જયેશ સુરેન્દ્ર સોલંકી	મોટર કલીનર	4000-6000 5200-20200/2400 25500-81100
૧૬૭	શ્રી કિરણકુમાર વિજયભાઈ કનોજે	મોટર કલીનર	2650-4000 4440-7440/1650 15700-50000
૧૬૮	શ્રી કલ્પેશ રમણભાઈ બારોડીયા	મોટર કલીનર	2650-4000 4440-7440/1650 15700-50000
૧૬૯	શ્રી જયલેશકુમાર રમેશભાઈ પ્રજાપતિ	મોટર કલીનર	2650-4000 4440-7440/1650 15700-50000
૧૭૦	શ્રી ભાવેશકુમાર પ્રમોદભાઈ પટેલ	મોટર કલીનર	2650-4000 4440-7440/1650 15700-50000
૧૭૧	શ્રી હિરેનકુમાર મહેશભાઈ પટેલ	મોટર કલીનર	2650-4000 4440-7440/1650 15700-50000
૧૭૨	શ્રી સુરેશભાઈ ઈશ્વરભાઈ બદગુજર	મોટર કલીનર	2650-4000 4440-7440/1650 15700-50000
૧૭૩	શ્રી સ્વપનીલકુમાર દીપકભાઈ સોનવણે	મોટર કલીનર	2650-4000 4440-7440/1650 15700-50000
૧૭૪	શ્રી મિતેષકુમાર અમૃતભાઈ પટેલ	મોટર કલીનર	2650-4000 4440-7440/1650 15700-50000
૧૭૫	શ્રી કૃણાલ એસ. પટેલ	વ્હીકલ સુપરવાઈઝર	4000-6000 5200-20200/2400 25500-81100
૧૭૬	શ્રી વિનાયક સુનિલ શેવાળે	હોર્ટીકલ્ચર સુપરવાઈઝર	4000-6000 5200-20200/2400 25500-81100
૧૭૭	શ્રી હેમંતકુમાર કિશોરભાઈ પટેલ	હોર્ટીકલ્ચર આસીસ્ટન્ટ	3050-4590 5200-20200/1900 19900-63200
૧૭૮	શ્રી પરાગકુમાર ઈશ્વરભાઈ પટેલ	હોર્ટીકલ્ચર આસીસ્ટન્ટ	3050-4590 5200-20200/1900 19900-63200
૧૭૯	શ્રી યોગેશકુમાર ભીખુભાઈ રાઠોડ	હોર્ટીકલ્ચર આસીસ્ટન્ટ	3050-4590 5200-20200/1900 19900-63200

૧૮૦	શ્રી અજિતકુમાર કરશનભાઈ પટેલ	હોર્ટીકલ્ચર આસીસ્ટન્ટ	3050-4590 5200-20200/1900 19900-63200
૧૮૧	શ્રી દિલીપભાઈ માધુભાઈ આહીર	કલીનર	2650-4000 4440-7440/1650 15700-50000
૧૮૨	શ્રી અમિતકુમાર રમેશભાઈ ચાવડા	સુપરવાઈઝર(સીવીલ)	ON FIXED 18,500

N002 કલેરીકલ			
અ.નું	અધિકારી/કર્મચારીનું નામ	હોદ્દો	પગાર ધોરણ
૧	શ્રી બી.બી.મોરે	આસી.મ્યુનિ.કમિશનર	10000-15200 15600-39100/6600 67700-208700
૨	શ્રી જોસલીન જોયલ ક્રિસ્ટી	સેકશન ઓફિસર	6500-10500 9300-34800/4600 44900-142400
૩	શ્રી પલ્લવીબેન જે.નાયક	સેકશન ઓફિસર	6500-10500 9300-34800/4600 44900-142400
૪	શ્રી ધર્મેશકુમાર મોહનભાઈ પટેલ	ગુમાસ્તાધારા ઈન્સ્પેકટર	3050-4590 5200-20200/1900 19900-63200
૫	શ્રી તેજશ પ્રકાશભાઈ ગાંજાવાલા	ગુમાસ્તાધારા ઈન્સ્પેકટર	ON FIXED 18,500
૬	શ્રી ભવદિપકુમાર વિઠલભાઈ વાદી	ગુમાસ્તાધારા ઈન્સ્પેકટર	ON FIXED 18,500
૭	શ્રી શબ્બીર એસ. પટેલ	પ્રથમ શ્રેણી કલાર્ક	6500-10500 9300-34800/4600 44900-142400
૮	શ્રી અમૃતભાઈ કે.ચારણીયા	પ્રથમ શ્રેણી કલાર્ક	6500-10500 9300-34800/4600 44900-142400
૯	શ્રી પદમાબેન કે.વણકર	પ્રથમ શ્રેણી કલાર્ક	6500-10500 9300-34800/4600 44900-142400
૧૦	શ્રી ધવલભાઈ જે. ચૌહાણ	સ્ટેટસટીકલ આસી	5000-8000 9300-34800/4200 35400-112400
૧૧	શ્રી વિજયકુમાર.કે.પટેલ	બીજી શ્રેણી કલાર્ક	5000-8000 9300-34800/4200 35400-112400
૧૨	શ્રી કમલેશભાઈ જે.સોલંકી	બીજી શ્રેણી કલાર્ક	5000-8000 9300-34800/4200 35400-112400
૧૩	શ્રી હેમંત કે. બારૈયા	બીજી શ્રેણી કલાર્ક	5000-8000 9300-34800/4200 35400-112400
૧૪	શ્રી કૈલાસ ડી.ખાંટ	બીજી શ્રેણી કલાર્ક	5000-8000 9300-34800/4200 35400-112400
૧૫	શ્રી બિપીનભાઈ એલ. બાબરીયા	બીજી શ્રેણી કલાર્ક	5000-8000 9300-34800/4200 35400-112400
૧૬	શ્રી અનિતા પી.સાંડીસ	બીજી શ્રેણી કલાર્ક	5000-8000 9300-34800/4200 35400-112400
૧૭	શ્રી શાન્તાબેન કે.પટેલ	બીજી શ્રેણી કલાર્ક	5000-8000 9300-34800/4200 35400-112400
૧૮	શ્રી દિપક આર. મુંધવા	બજી શ્રેણી કલાર્ક	5000-8000 9300-34800/4200 35400-112400
૧૯	શ્રી જયેશ એન.લાડ	બીજી શ્રેણી કલાર્ક	5000-8000 9300-34800/4200 35400-112400
૨૦	શ્રી પ્રતિક એચ.કંસારા	બીજી શ્રેણી કલાર્ક	5000-8000 9300-34800/4200 35400-112400
૨૧	શ્રી અભિષેક એન. પટેલ	બીજી શ્રેણી કલાર્ક	5000-8000 9300-34800/4200 35400-112400
૨૨	શ્રી પ્રિયંકા નયનકુમાર પરમાર	ત્રીજી શ્રેણી કલાર્ક	3050-4590 5200-20200/1900 19900-63200
૨૩	શ્રી ધ્રુતિ બી. પટેલ	ત્રીજી શ્રેણી કલાર્ક	3050-4590 5200-20200/1900 19900-63200

૨૪	શ્રી મનોજ પી.પરમાર	ત્રીજી શ્રેણી કલાર્ક	3050-4590 5200-20200/1900 19900-63200
૨૫	શ્રી સ્વાતી નિકુંજ રાઠોડ	ત્રીજી શ્રેણી કલાર્ક	3050-4590 5200-20200/1900 19900-63200
૨૬	શ્રી મહેશભાઈ ડી ઘંઘૂકીયા	ત્રીજી શ્રેણી કલાર્ક	3050-4590 5200-20200/1900 19900-63200
૨૭	શ્રી ટીવંકલ કે. ઢીમર	ત્રીજી શ્રેણી કલાર્ક	3050-4590 5200-20200/1900 19900-63200
૨૮	શ્રી કમલેશ વી.રેવર	ત્રીજી શ્રેણી કલાર્ક	3050-4590 5200-20200/1900 19900-63200
૨૯	શ્રી નિર્મલ વાય. સૈવલીયા	ત્રીજી શ્રેણી કલાર્ક	3050-4590 5200-20200/1900 19900-63200
૩૦	શ્રી યોગીતાબેન દિપકકુમાર રાઠોડ	ત્રીજી શ્રેણી કલાર્ક	3050-4590 5200-20200/1900 19900-63200
૩૧	શ્રી જશ્મીન મુકેશભાઈ ઢીંમર	ત્રીજી શ્રેણી કલાર્ક	3050-4590 5200-20200/1900 19900-63200
૩૨	શ્રી હિરેનકુમાર રમેશભાઈ પટેલ	ત્રીજી શ્રેણી કલાર્ક	3050-4590 5200-20200/1900 19900-63200
૩૩	શ્રી ચેતનાબહેન મનહરલાલ પટેલ	ત્રીજી શ્રેણી કલાર્ક	3050-4590 5200-20200/1900 19900-63200
૩૪	શ્રી નિમિષા એચ.જરીવાલા	ત્રીજી શ્રેણી કલાર્ક	3050-4590 5200-20200/1900 19900-63200
૩૫	શ્રી પ્રિયંકા મીરલકુમાર પટેલ	ત્રીજી શ્રેણી કલાર્ક	3050-4590 5200-20200/1900 19900-63200
૩૬	શ્રી અમીતકુમાર જયંતિલાલ પટેલ	ત્રીજી શ્રેણી કલાર્ક	3050-4590 5200-20200/1900 19900-63200
૩૭	શ્રી જલ્પાબહેન પિયુષકુમાર પટેલ	ત્રીજી શ્રેણી કલાર્ક	3050-4590 5200-20200/1900 19900-63200
૩૮	શ્રી દર્શનાબેન જતિનકુમાર પટેલ	ત્રીજી શ્રેણી કલાર્ક	3050-4590 5200-20200/1900 19900-63200
૩૯	શ્રી જીગ્નલ દીપકભાઈ જરીવાલા	ત્રીજી શ્રેણી કલાર્ક	3050-4590 5200-20200/1900 19900-63200
૪૦	શ્રી ઉષાબેન વિવેક જાદવ	ત્રીજી શ્રેણી કલાર્ક	3050-4590 5200-20200/1900 19900-63200
૪૧	શ્રી ઉમેશકુમાર ગગજીભાઈ રાવલ	ત્રીજી શ્રેણી કલાર્ક	3050-4590 5200-20200/1900 19900-63200
૪૨	શ્રી ભાવિકાબેન નિરવ પારેખ	ત્રીજી શ્રેણી કલાર્ક	3050-4590 5200-20200/1900 19900-63200
૪૩	શ્રી હેતલકુમારી દલપતભાઈ પટેલ	ત્રીજી શ્રેણી કલાર્ક	3050-4590 5200-20200/1900 19900-63200
૪૪	શ્રી રોશનકુમાર તાનાજી મોરે	ત્રીજી શ્રેણી કલાર્ક	3050-4590 5200-20200/1900 19900-63200
૪૫	શ્રી એન્થનીકુમાર લીમજીભાઈ ગામીત	ત્રીજી શ્રેણી કલાર્ક	3050-4590 5200-20200/1900 19900-63200
૪૬	શ્રી ક્રિષ્ના અજયકુમાર પટેલ	ત્રીજી શ્રેણી કલાર્ક	3050-4590 5200-20200/1900 19900-63200
૪૭	શ્રી ધર્મેશભાઈ રામુભાઈ જામકર	ત્રીજી શ્રેણી કલાર્ક	3050-4590 5200-20200/1900

			19900-63200
૪૮	શ્રી ઝીનલ નિલેશકુમાર પટેલ	ત્રીજી શ્રેણી કલાર્ક	3050-4590 5200-20200/1900 19900-63200
૪૯	શ્રી હીનાબેન ભીખુભાઈ પટેલ	ત્રીજી શ્રેણી કલાર્ક	3050-4590 5200-20200/1900 19900-63200
૫૦	શ્રી જીજ્ઞાશાબેન પ્રીન્તેશકુમાર પટેલ	ત્રીજી શ્રેણી કલાર્ક	3050-4590 5200-20200/1900 19900-63200
૫૧	શ્રી હેમાંગીબેન પીંકલકુમાર પ્રજાપતિ	ત્રીજી શ્રેણી કલાર્ક	3050-4590 5200-20200/1900 19900-63200
૫૨	શ્રી રીતેશકુમાર રમેશભાઈ અજાગીયા	ત્રીજી શ્રેણી કલાર્ક	3050-4590 5200-20200/1900 19900-63200
૫૩	શ્રી મોહંમદ રઈસ મો. શેખ	ત્રીજી શ્રેણી કલાર્ક	3050-4590 5200-20200/1900 19900-63200
૫૪	શ્રી પારૂલબેન કલ્પેશકુમાર પટેલ	ત્રીજી શ્રેણી કલાર્ક	3050-4590 5200-20200/1900 19900-63200
૫૫	શ્રી દિપાલીકુમારી શૈલેષકુમાર પટેલ	ત્રીજી શ્રેણી કલાર્ક	3050-4590 5200-20200/1900 19900-63200
૫૬	શ્રી પ્રજ્ઞેશકુમાર નટવરભાઈ પટેલ	ત્રીજી શ્રેણી કલાર્ક	3050-4590 5200-20200/1900 19900-63200
૫૭	શ્રી જયશ્રીબેન એચ. પટેલ	ત્રીજી શ્રેણી કલાર્ક	3050-4590 5200-20200/1900 19900-63200
૫૮	શ્રી ભાવિનીબેન કરશનભાઈ પટેલ	ત્રીજી શ્રેણી કલાર્ક	3050-4590 5200-20200/1900 19900-63200
૫૯	શ્રી કૃણાલ પ્રદિપકુમાર પટેલ	ત્રીજી શ્રેણી કલાર્ક	3050-4590 5200-20200/1900 19900-63200
૬૦	શ્રી સુનીલકુમાર મુલચંદભાઈ રાણા	ત્રીજી શ્રેણી કલાર્ક	3050-4590 5200-20200/1900 19900-63200
૬૧	શ્રી નેહાબેન ચંદ્રકાંતભાઈ પટેલ	ત્રીજી શ્રેણી કલાર્ક	3050-4590 5200-20200/1900 19900-63200
૬૨	શ્રી રાધિકા જીગર પટેલ	ત્રીજી શ્રેણી કલાર્ક	3050-4590 5200-20200/1900 19900-63200
૬૩	શ્રી સુનિલભાઈ લલીતભાઈ ગાવીત	ત્રીજી શ્રેણી કલાર્ક	3050-4590 5200-20200/1900 19900-63200
૬૪	શ્રી ધર્મેશકુમાર નારણભાઈ લાડવા	ત્રીજી શ્રેણી કલાર્ક	3050-4590 5200-20200/1900 19900-63200
૬૫	શ્રી કેતનકુમાર જાગુભાઈ પટેલ	ત્રીજી શ્રેણી કલાર્ક	3050-4590 5200-20200/1900 19900-63200
૬૬	શ્રી ભાસ્કરચંદ્ર સુરેશચંદ્ર દવે	ત્રીજી શ્રેણી કલાર્ક	3050-4590 5200-20200/1900 19900-63200
૬૭	શ્રી ચેતનકુમાર વિઠ્ઠલજી વઢવાણા	ત્રીજી શ્રેણી કલાર્ક	3050-4590 5200-20200/1900 19900-63200
૬૮	શ્રી જીતેન્દ્રકુમાર ધનજીભાઈ મારૂ	ત્રીજી શ્રેણી કલાર્ક	3050-4590 5200-20200/1900 19900-63200
૬૯	શ્રી શૈલેશ હીરજીભાઈ મેર	ત્રીજી શ્રેણી કલાર્ક	3050-4590 5200-20200/1900 19900-63200
૭૦	શ્રી આશાબેન ભાઈલાલભાઈ પટેલ	ત્રીજી શ્રેણી કલાર્ક	3050-4590 5200-20200/1900 19900-63200

૭૧	શ્રી રાજુ પ્રભાતભાઈ દેસાઈ	ત્રીજી શ્રેણી કલાર્ક	3050-4590 5200-20200/1900 19900-63200
૭૨	શ્રી વિક્રમભાઈ ભરતભાઈ તાવીયાડ	ત્રીજી શ્રેણી કલાર્ક	3050-4590 5200-20200/1900 19900-63200
૭૩	શ્રી આશિષ ખંડુભાઈ પટેલ	ત્રીજી શ્રેણી કલાર્ક	3050-4590 5200-20200/1900 19900-63200
૭૪	શ્રી અંકિત જયેશભાઈ પ્રજાપતિ	ત્રીજી શ્રેણી કલાર્ક	3050-4590 5200-20200/1900 19900-63200
૭૫	શ્રી યોગેશકુમાર મનહરલાલ પ્રજાપતિ	ત્રીજી શ્રેણી કલાર્ક	3050-4590 5200-20200/1900 19900-63200
૭૬	શ્રી હીનાબેન વિપુલ પટેલ	ત્રીજી શ્રેણી કલાર્ક	3050-4590 5200-20200/1900 19900-63200
૭૭	શ્રી પ્રિયંકાબેન હેમંતભાઈ પટેલ	ત્રીજી શ્રેણી કલાર્ક	3050-4590 5200-20200/1900 19900-63200
૭૮	શ્રી જયનાબેન આર. પટેલ	ત્રીજી શ્રેણી કલાર્ક	3050-4590 5200-20200/1900 19900-63200
૭૯	શ્રી વસીતાબેન કલ્પેશકુમાર વળવી	ત્રીજી શ્રેણી કલાર્ક	3050-4590 5200-20200/1900 19900-63200
૮૦	શ્રી પંકિતાબેન નિરવ ગામીત	ત્રીજી શ્રેણી કલાર્ક	3050-4590 5200-20200/1900 19900-63200
૮૧	શ્રી સતીષચંદ્ર ઝીણાભાઈ પટેલ	ત્રીજી શ્રેણી કલાર્ક	3050-4590 5200-20200/1900 19900-63200
૮૨	શ્રી દીપેનકુમાર સુરેશભાઈ ગજજર	ત્રીજી શ્રેણી કલાર્ક	3050-4590 5200-20200/1900 19900-63200
૮૩	શ્રી હેમાંગી દીગીશકુમાર શાહ	ત્રીજી શ્રેણી કલાર્ક	3050-4590 5200-20200/1900 19900-63200
૮૪	શ્રી નરેન્દ્ર બી. જાડેજા	ત્રીજી શ્રેણી કલાર્ક	3050-4590 5200-20200/1900 19900-63200
૮૫	શ્રી દિપક બી.સુરતી	ત્રીજી શ્રેણી કલાર્ક	3050-4590 5200-20200/1900 19900-63200
૮૬	શ્રી દમયંતી જી.પટેલ	ત્રીજી શ્રેણી કલાર્ક	3050-4590 5200-20200/1900 19900-63200
૮૭	શ્રી એલેક્ષ એ.ડાભી	ત્રીજી શ્રેણી કલાર્ક	3050-4590 5200-20200/1900 19900-63200
૮૮	શ્રી પિનલબેન મણીલાલ પરમાર	ત્રીજી શ્રેણી કલાર્ક	3050-4590 5200-20200/1900 19900-63200
૮૯	શ્રી ટીનુબેન વસંતલાલ રાઠોડ	ત્રીજી શ્રેણી કલાર્ક	3050-4590 5200-20200/1900 19900-63200
૯૦	શ્રી જયપાલકુમાર જે. પટેલ	ત્રીજી શ્રેણી કલાર્ક	3050-4590 5200-20200/1900 19900-63200
૯૧	શ્રી વિશાલભાઈ ગોવિંદભાઈ મારૂ	ત્રીજી શ્રેણી કલાર્ક	3050-4590 5200-20200/1900 19900-63200
૯૨	શ્રી સ્વપનીલભાઈ સાજીભાઈ ક્રિસ્ટી	ત્રીજી શ્રેણી કલાર્ક	3050-4590 5200-20200/1900 19900-63200
૯૩	શ્રી હિતેશકુમાર કે. દેવૈયા	ત્રીજી શ્રેણી કલાર્ક	3050-4590 5200-20200/1900 19900-63200
૯૪	શ્રી દિપ્તી એન. સોલંકી	ત્રીજી શ્રેણી કલાર્ક	3050-4590 5200-20200/1900

			19900-63200
૯૫	શ્રી મયુર આઈ.પટેલ	ત્રીજી શ્રેણી કલાર્ક	3050-4590 5200-20200/1900 19900-63200
૯૬	શ્રી પ્રિતી પિયુષ પટેલ	ત્રીજી શ્રેણી કલાર્ક	3050-4590 5200-20200/1900 19900-63200
૯૭	શ્રી બ્રિજેશ એચ.પટેલ	ત્રીજી શ્રેણી કલાર્ક	3050-4590 5200-20200/1900 19900-63200
૯૮	શ્રી વિજયકુમાર નાનજીભાઈ બાબરીયા	ત્રીજી શ્રેણી કલાર્ક	3050-4590 5200-20200/1900 19900-63200
૯૯	શ્રી કિંજલબેન કિરણકુમાર રાણા	ત્રીજી શ્રેણી કલાર્ક	3050-4590 5200-20200/1900 19900-63200
૧૦૦	શ્રી રણજીતભાઈ ઘનશ્યામભાઈ ગઢવી	ત્રીજી શ્રેણી કલાર્ક	3050-4590 5200-20200/1900 19900-63200
૧૦૧	શ્રી સંજયકુમાર જાદવભાઈ રૂપાળા	ત્રીજી શ્રેણી કલાર્ક	3050-4590 5200-20200/1900 19900-63200
૧૦૨	શ્રી હિતલ આર.પટેલ	ત્રીજી શ્રેણી કલાર્ક	3050-4590 5200-20200/1900 19900-63200
૧૦૩	શ્રી વિજયકુમાર ટી. પટેલ	ત્રીજી શ્રેણી કલાર્ક	3050-4590 5200-20200/1900 19900-63200
૧૦૪	શ્રી જીજ્ઞેશકુમાર કે.પટેલ	ત્રીજી શ્રેણી કલાર્ક	3050-4590 5200-20200/1900 19900-63200
૧૦૫	શ્રી હિરલ આર.ઠાકર	ત્રીજી શ્રેણી કલાર્ક	3050-4590 5200-20200/1900 19900-63200
૧૦૬	શ્રી રિધ્ધી પી. નિમાવત	ત્રીજી શ્રેણી કલાર્ક	3050-4590 5200-20200/1900 19900-63200
૧૦૭	શ્રી વિવેક ગીતેશકુમાર કંચનવાલા	ત્રીજી શ્રેણી કલાર્ક	3050-4590 5200-20200/1900 19900-63200
૧૦૮	શ્રી પાર્થકુમાર હર્ષદભાઈ પટેલ	તા.કલાર્ક	3050-4590 5200-20200/1900 19900-63200
૧૦૯	શ્રી રાહુલ નિતિનકુમાર મોદી	તા.કલાર્ક	3050-4590 5200-20200/1900 19900-63200
૧૧૦	શ્રી કિશોર પી.બોરીચા	તા.કલાર્ક	3050-4590 5200-20200/1900 19900-63200
૧૧૧	શ્રી મમતાબેન એ. બાબરીયા	તા.કલાર્ક	3050-4590 5200-20200/1900 19900-63200
૧૧૨	શ્રી હિરલ નિલેશભાઈ મકવાણા	તા.કલાર્ક	3050-4590 5200-20200/1900 19900-63200
૧૧૩	શ્રી હરીશકુમાર જી સોસા	તા.કલાર્ક	3050-4590 5200-20200/1900 19900-63200
૧૧૪	શ્રી સંજય જેઠાભાઈ સોલીયા	તા.કલાર્ક	ON FIXED 16,500
૧૧૫	શ્રી પાર્થકુમાર વિશ્રામભાઈ સુમરા	તા.કલાર્ક	ON FIXED 16,500
૧૧૬	શ્રી આયુષી મહેશભાઈ રાવલ	તા.કલાર્ક	ON FIXED 16,500
૧૧૭	શ્રી પ્રતિમાબેન અશ્વિનકુમાર ગજજર	તા.કલાર્ક	3050-4590 5200-20200/1900 19900-63200
૧૧૮	શ્રી જીતેન્દ્રકુમાર કાંતિલાલ ચૌધરી	તા.કલાર્ક	3050-4590 5200-20200/1900 19900-63200

૧૧૯	શ્રી દિવ્યેશકુમાર અશ્વિનકુમાર ઉમરીયા	તા.કલાર્ક	ON FIXED 16,500
૧૨૦	શ્રી વિમલકુમાર લાલજીભાઈ ખીમસુરીયા	તા.કલાર્ક	ON FIXED 16,500
૧૨૧	શ્રી જીગ્નેશકુમાર દિનેશભાઈ શ્રીમાળી	તા.કલાર્ક	ON FIXED 16,500
૧૨૨	શ્રી રીતેશકુમાર ચંદુલાલ મકવાણા	તા.કલાર્ક	ON FIXED 16,500
૧૨૩	શ્રી ભાવિની દિનેશભાઈ ધામકીયા	તા.કલાર્ક	ON FIXED 16,500
૧૨૪	શ્રી ખુશ્બુકુમારી હસમુખલાલ ચૌહાણ	તા.કલાર્ક	ON FIXED 16,500
૧૨૫	શ્રી સેજલબેન કલ્પેશકુમાર ગોહિલ	તા.કલાર્ક	ON FIXED 16,500
૧૨૬	શ્રી પ્રવિણાબહેન શ્યામજીભાઇ રોજ	તા.કલાર્ક	ON FIXED 16,500
૧૨૭	શ્રી અંજલી સુરેશભાઈ ગોહિલ	તા.કલાર્ક	ON FIXED 16,500
૧૨૮	શ્રી નિમેષકુમાર ગમનલાલ સોનેરીયા	તા.કલાર્ક	ON FIXED 16,500
૧૨૯	શ્રી હરજીભાઈ તેજાભાઈ ચૌધરી	તા.કલાર્ક	ON FIXED 16,500
૧૩૦	શ્રી રાફીકગુલમ ગુલામબાહદુર શૈખ	તા.કલાર્ક	ON FIXED 16,500
૧૩૧	શ્રી નિકીતાબેન ભીખુભાઈ ચૌધરી	તા.કલાર્ક	ON FIXED 16,500
૧૩૨	શ્રી વિજયકુમાર મધુભાઈ તરસરીયા	તા.કલાર્ક	ON FIXED 16,500
૧૩૩	શ્રી દિપીકાબહેન આર.પટેલ	ટેલી.ઓપ.	3050-4590 5200-20200/1900 19900-63200

N003 આરોગ્ય			
અ.નું	અધિકારી/કર્મચારીનું નામ	હોદ્દો	પગાર ધોરણ
૧	શ્રી ડૉ.કલ્પેશ ઈશ્વરલાલ ખત્રી	નાયબ આરોગ્ય અધિકારી	8500-14000 15600-39100/5400 56100-177500
૨	શ્રી વિપુલ એસ. માલિક	મુખ્ય આરોગ્ય નિરીક્ષક	6500-10500 9300-34800/4600 44900-142400
૩	શ્રી વિતલ પી પીપરમીટવાલા	ફુડ સેફટી ઓફિસર	5500-9000 9300-34800/4400 39900-126600
૪	શ્રી ડી.પી. રાજપુત	ફુડ સેફટી ઓફિસર	6500-10500 9300-34800/4600 44900-142400
૫	શ્રી આશિષકુમાર એન. પંડયા	ફુડ સેફટી ઓફિસર	5500-9000 9300-34800/4400 39900-126600
૬	શ્રી પી. ડી. વાલા	આરોગ્ય નિરીક્ષક	5500-9000 9300-34800/4400 39900-126600
૭	શ્રી એસ. એમ. પટેલ	આરોગ્ય નિરીક્ષક	5500-9000 9300-34800/4400 39900-126600
૮	શ્રી અશ્વિનભાઈ ખંડુભાઈ	મ.આ.નિ.	4500-7000 5200-20200/2800 29200-92300
૯	શ્રી એ. એમ. ભોજા	મ.આ.નિ.	4500-7000 5200-20200/2800 29200-92300
૧૦	શ્રી મનિષકુમાર અશોકભાઈ પટેલ	મ.આ.નિ.	4500-7000 5200-20200/2800 29200-92300
૧૧	શ્રી જીજ્ઞેશકુમાર દેવાભાઈ જાદવ	લાઈવ સ્ટોક ઈન્સ તાલીમાર્થી	4000-6000 5200-20200/2400 25500-81100
૧૨	શ્રી રાઘવ ગંગાભાઈ કંથારીયા	મુકાદમ	4500-7000 5200-20200/2800 29200-92300

N004 પ્રાયમરી હેલ્થ સ્ટાફ			
અ.નું	અધિકારી/કર્મચારીનું નામ	હોદ્દો	પગાર ધોરણ
૧	શ્રી ગીરીશકુમાર શિવકુમાર કલાલ	એ.આઈ.ઓ	ON FIXED 18,500
૨	શ્રી જીગનેશકુમાર એસ. પટેલ	મ.આ.નિ.	4500-7000 5200-20200/2800 29200-92300
૩	શ્રી નિતેશ જે. પેટીગરા	મ.આ.નિ.	4500-7000 5200-20200/2800 29200-92300
૪	શ્રી પ્રકાશકુમાર કાશીરામ પ્રજાપતિ	મ.આ.નિ.	4500-7000 5200-20200/2800 29200-92300
૫	શ્રી નરેશ એલ. પડાયા	મ.આ.નિ.	4500-7000 5200-20200/2800 29200-92300
૬	શ્રી મહેશ સી. ડાભી	મ.આ.નિ.	4500-7000 5200-20200/2800 29200-92300
૭	શ્રી મુજાંલ આર. મોદી	મ.આ.નિ.	4500-7000 5200-20200/2800 29200-92300
૮	શ્રી નરેન્દ્ર પ્રેમાભાઈ પટેલ	મ.આ.નિ.	4500-7000 5200-20200/2800 29200-92300
૯	શ્રી હરીશકુમાર જે. પટેલ	પ્રા.હે.સુ.	4000-6000 5200-20200/2400 25500-81100
૧૦	શ્રી પ્રકાશ પી. ભારધ્વાજ	પ્રા.હે.સુ.	4000-6000 5200-20200/2400 25500-81100
૧૧	શ્રી સુરેશભાઈ સી. પ્રજાપતિ	પ્રા.હે.સુ.	4000-6000 5200-20200/2400 25500-81100
૧૨	શ્રી અશોકભાઈ પી. પટેલ	પ્રા.હે.સુ.	4000-6000 5200-20200/2400 25500-81100
૧૩	શ્રી સંજીવકુમાર સી. પટેલ	પ્રા.હે.સુ.	4000-6000 5200-20200/2400 25500-81100
૧૪	શ્રી વિનોદકુમાર કે. પટેલ	પ્રા.હે.સુ.	4000-6000 5200-20200/2400 25500-81100
૧૫	શ્રી મુકેશકુમાર બી. પટેલ	પ્રા.હે.સુ.	4000-6000 5200-20200/2400 25500-81100
૧૬	શ્રી પંકજકુમાર સી. લાડ	પ્રા.હે.સુ.	4000-6000 5200-20200/2400 25500-81100
૧૭	શ્રી મનોજભાઇ જી.પટેલ	પ્રા.હે.સુ.	5000-8000 9300-34800/4200 35400-112400
૧૮	શ્રી છનાભાઈ નગીનભાઈ પટેલ	મુકાદમ	3050-4590 5200-20200/1900 19900-63200
૧૯	શ્રી જતીન આર. વાડીવાલા	પ્રા.હે.વ.	5000-8000 9300-34800/4200 35400-112400
૨૦	શ્રી મુખ્તાવર ગુલામનબી શેખ	પ્રા.હે.વ.	5000-8000 9300-34800/4200 35400-112400
૨૧	શ્રી કિરણકુમાર મગનભાઈ લાડ	પ્રા.હે.વ.	5000-8000 9300-34800/4200 35400-112400
૨૨	શ્રી અંબાલાલ એમ. પટેલ	પ્રા.હે.વ.	5000-8000 9300-34800/4200 35400-112400

૨૩	શ્રી શંકર બુધા ગજરે	પ્રા.હે.વ.	5000-8000 9300-34800/4200 35400-112400
૨૪	શ્રી પરેશ એસ. પટેલ	પ્રા.હે.વ.	5000-8000 9300-34800/4200 35400-112400
૨૫	શ્રી પ્રશાંતકુમાર આર. પટેલ	પ્રા.હે.વ.	5000-8000 9300-34800/4200 35400-112400
૨૬	શ્રી બીપીન એલ. આહિર	પ્રા.હે.વ.	5000-8000 9300-34800/4200 35400-112400
૨૭	શ્રી બિપીન ડી. પટેલ	પ્રા.હે.વ.	5000-8000 9300-34800/4200 35400-112400
૨૮	શ્રી તુષારકુમાર કે. તોલાટ	પ્રા.હે.વ.	5000-8000 9300-34800/4200 35400-112400
૨૯	શ્રી દિનેશ કે. પ્રજાપતિ	પ્રા.હે.વ.	5000-8000 9300-34800/4200 35400-112400
૩૦	શ્રી અશોકકુમાર. એમ. પટેલ	પ્રા.હે.વ.	4000-6000 5200-20200/2400 25500-81100
૩૧	શ્રી જશુભાઈ વી. ગામીત	પ્રા.હે.વ.	4000-6000 5200-20200/2400 25500-81100
૩૨	શ્રી દિપકકુમાર અંબાલાલ પ્રજાપતિ	પ્રા.હે.વ.	4000-6000 5200-20200/2400 25500-81100
૩૩	શ્રી કૃણાલકુમાર કિશોરભાઈ ચૌહાણ	પ્રા.હે.વ.	3050-4590 5200-20200/1900 19900-63200
૩૪	શ્રી કિરણકુમાર અલજીભાઈ વાઘેલા	પ્રા.હે.વ.	3050-4590 5200-20200/1900 19900-63200
૩૫	શ્રી લાભેશકુમાર કૃષ્ણરાવ ઈગલે	પ્રા.હે.વ.	3050-4590 5200-20200/1900 19900-63200
૩૬	શ્રી મયુર શશીકાંત દમણીયા	પ્રા.હે.વ.	3050-4590 5200-20200/1900 19900-63200
૩૭	શ્રી પૃથ્વીકુમાર રમેશભાઈ પટેલ	પ્રા.હે.વ.	3050-4590 5200-20200/1900 19900-63200
૩૮	શ્રી રવીન્દ્રભાઈ રમણીકભાઈ રંગાણી	પ્રા.હે.વ.	3050-4590 5200-20200/1900 19900-63200
૩૯	શ્રી હેમાંગભાઈ કિરીટભાઈ ગુર્જર	પ્રા.હે.વ.	3050-4590 5200-20200/1900 19900-63200
૪૦	શ્રી નિમેષકુમાર અશોકભાઈ સાગર	પ્રા.હે.વ.	3050-4590 5200-20200/1900 19900-63200
૪૧	શ્રી ધવલ રાઘવભાઈ ચૌહાણ	પ્રા.હે.વ.	3050-4590 5200-20200/1900 19900-63200
૪૨	શ્રી રાજુ મહેશભાઈ રાઠોડ	પ્રા.હે.વ.	3050-4590 5200-20200/1900 19900-63200
૪૩	શ્રી નિકીન રમણભાઈ પ્રજાપતિ	પ્રા.હે.વ.	3050-4590 5200-20200/1900 19900-63200
૪૪	શ્રી હિતેષકુમાર જયસુખલાલ ગોહિલ	પ્રા.હે.વ.	3050-4590 5200-20200/1900 19900-63200
૪૫	શ્રી ઘનશ્યામ મથુરભાઈ પ્રજાપતિ	પ્રા.હે.વ.	3050-4590 5200-20200/1900 19900-63200
૪૬	શ્રી શ્વેતાબેન વિઠ્ઠલજી વઢવાણા	પ્રા.હે.વ.	3050-4590 5200-20200/1900

			19900-63200
૪૭	શ્રી ધર્મેશકુમાર જયંતિલાલ ચૌહાણ	પ્રા.હે.વ.	3050-4590 5200-20200/1900 19900-63200
૪૮	શ્રી હેતલબેન મુલજીભાઈ વાઘેલા	પ્રા.હે.વ.	3050-4590 5200-20200/1900 19900-63200
૪૯	શ્રી ઉપેન્દ્રસિંહ તખતસિંહ ડોડિયા	પ્રા.હે.વ.	3050-4590 5200-20200/1900 19900-63200
૫૦	શ્રી અંજનાબેન નિરંજનભાઈ આડ્રોજા	પ્રા.હે.વ.	3050-4590 5200-20200/1900 19900-63200
૫૧	શ્રી કાશ્મીરા નટવરલાલ રાણા	પ્રા.હે.વ.	3050-4590 5200-20200/1900 19900-63200
૫૨	શ્રી અનિષાકુમારી સુમંતરાય પટેલ	પ્રા.હે.વ.	3050-4590 5200-20200/1900 19900-63200
૫૩	શ્રી જીગ્નેશ મુરલીધર ખડગી	પ્રા.હે.વ.	3050-4590 5200-20200/1900 19900-63200
૫૪	શ્રી મેહુલકુમાર આર. પટેલ	પ્રા.હે.વ.	3050-4590 5200-20200/1900 19900-63200
૫૫	શ્રી પંકજકુમાર ઘનાભાઈ પટેલ	પ્રા.હે.વ.	3050-4590 5200-20200/1900 19900-63200
૫૬	શ્રી જીતેન્દ્રકુમાર બાબુભાઈ ભટ્ટ	પ્રા.હે.વ.	3050-4590 5200-20200/1900 19900-63200
૫૭	શ્રી કિર્તનકુમાર ઘનશ્યામભાઈ પરમાર	પ્રા.હે.વ.	3050-4590 5200-20200/1900 19900-63200
૫૮	શ્રી વિજય માલજીભાઈ સોસા	પ્રા.હે.વ.	3050-4590 5200-20200/1900 19900-63200
૫૯	શ્રી મહેશકુમાર શંકરભાઈ પટેલ	પ્રા.હે.વ.	3050-4590 5200-20200/1900 19900-63200
૬૦	શ્રી વિજયકુમાર ભીખુભાઈ વિરાસ	પ્રા.હે.વ.	3050-4590 5200-20200/1900 19900-63200
૬૧	શ્રી સંજયકુમાર નટવરલાલ પટેલ	પ્રા.હે.વ.	3050-4590 5200-20200/1900 19900-63200
૬૨	શ્રી કેયુરકુમાર નવીનચંદ્ર પટેલ	પ્રા.હે.વ.	3050-4590 5200-20200/1900 19900-63200
૬૩	શ્રી સંગીતકુમાર જગજીવનભાઈ પટેલ	પ્રા.હે.વ.	3050-4590 5200-20200/1900 19900-63200
૬૪	શ્રી કલ્પેશકુમાર જયંતિલાલ પ્રજાપતિ	પ્રા.હે.વ.	3050-4590 5200-20200/1900 19900-63200
૬૫	શ્રી ભાવેશકુમાર ધર્મેન્દ્રભાઈ ત્રિવેદી	પ્રા.હે.વ.	3050-4590 5200-20200/1900 19900-63200
૬૬	શ્રી ફેનીલકુમાર અજીતસિંહ પરમાર	પ્રા.હે.વ.	3050-4590 5200-20200/1900 19900-63200
૬૭	શ્રી શૈલેષકુમાર જયંતિભાઈ પ્રજાપતિ	પ્રા.હે.વ.	3050-4590 5200-20200/1900 19900-63200
૬૮	શ્રી તર્પણકુમાર મોહનભાઈ પટેલ	પ્રા.હે.વ.	3050-4590 5200-20200/1900 19900-63200
૬૯	શ્રી રીઝવાન દાદામીયાં સૈયદ	પ્રા.હે.વ.	3050-4590 5200-20200/1900 19900-63200

૭૦	શ્રી દિનેશકુમાર ભીખાભાઈ ભાલૈયા	પ્રા.હે.વ.	3050-4590 5200-20200/1900 19900-63200
૭૧	શ્રી ભરત સવજીભાઈ વાજા	પ્રા.હે.વ.	3050-4590 5200-20200/1900 19900-63200
૭૨	શ્રી યોગેશકુમાર ઘનશ્યામભાઈ મોરી	પ્રા.હે.વ.	3050-4590 5200-20200/1900 19900-63200
૭૩	શ્રી પ્રતાપ ધુરજીભાઈ કલાલ	પ્રા.હે.વ.	3050-4590 5200-20200/1900 19900-63200
૭૪	શ્રી મિનાક્ષી હરજીભાઈ રેવર	પ્રા.હે.વ.	3050-4590 5200-20200/1900 19900-63200

N005 અમરોલી વોર્ડ ઓફિસ			
અ.નું	અધિકારી/કર્મચારીનું નામ	હોદ્દો	પગાર ધોરણ
૧	શ્રી આર. વી. મિસ્ત્રી	એસ. આઈ	5500-9000 9300-34800/4400 39900-126600
૨	શ્રી સુનિલકુમાર બી પટેલ	એસ. એસ. આઈ	4500-7000 5200-20200/2800 29200-92300
૩	શ્રી રામકુમાર બાબુભાઈ દિલ્હીવાળા	એસ. એસ. આઈ	4500-7000 5200-20200/2800 29200-92300
૪	શ્રી અશોકકુમાર ગોવિંદભાઈ વાળંદ	મુકાદમ	3050-4590 5200-20200/1900 19900-63200
૫	શ્રી યોગેશકુમાર નટવરલાલ પારેખ	મુકાદમ	3050-4590 5200-20200/1900 19900-63200
૬	શ્રી ઉર્મિલાબેન છનાભાઈ પટેલ	સ.કા.	3050-4590 5200-20200/1900 19900-63200
૭	શ્રી શીલાબહેન મથુરભાઈ સોલંકી	સ.કા.	2650-4000 4440-7440/1650 15700-50000
૮	શ્રીમતી મણીબેન મુકેશભાઈ ઝાલા	સ.કા.	4000-6000 5200-20200/2400 25500-81100
૯	શ્રી જાગૃતિબહેન કાંતિલાલ સોલંકી	સ.કા.	3050-4590 5200-20200/1900 19900-63200
૧૦	શ્રી હિતેશકુમાર શંકરભાઈ સોલંકી	સ.કા.	3050-4590 5200-20200/1900 19900-63200
૧૧	શ્રીમતી શાંતુબેન મેઘજીભાઈ સોસા	સ.કા.	3050-4590 5200-20200/1900 19900-63200
૧૨	શ્રી રાકેશભાઈ ખોડાભાઈ કંટારીઆ	સ.કા.	3050-4590 5200-20200/1900 19900-63200
૧૩	શ્રીમતી સરોજબેન શૈલેષભાઈ સોલંકી	સ.કા.	3050-4590 5200-20200/1900 19900-63200
૧૪	શ્રી પ્રકાશ જીવરાજ દાફડા	સ.કા.	2650-4000 4440-7440/1650 15700-50000
૧૫	શ્રી સવિતાબહેન મોહનભાઈ. સોલંકી	સ.કા.	3050-4590 5200-20200/1900 19900-63200
૧૬	શ્રી પીનાબહેન મગનલાલ સોલંકી	સ.કા.	2650-4000 4440-7440/1650 15700-50000
૧૭	શ્રી મીનાક્ષીબેન સુકુનભાઈ સોલંકી	સ.કા.	2650-4000 4440-7440/1650 15700-50000
૧૮	શ્રી દિપકકુમાર દાનજીભાઈ વીઝુડા	સ.કા.	2650-4000 4440-7440/1650 15700-50000
૧૯	શ્રી દક્ષાબહેન નારણભાઈ બારૈયા	સ.કા.	3050-4590 5200-20200/1900 19900-63200
૨૦	શ્રી કમુબેન પાલજીભાઈ વાઢેળ	સ.કા.	3050-4590 5200-20200/1900 19900-63200
૨૧	શ્રી મધુબહેન કરશનભાઈ કોળી	સ.કા.	3050-4590 5200-20200/1900 19900-63200
૨૨	શ્રી કાન્તાબેન જેઠાભાઈ વિઝુડા	સ.કા.	3050-4590 5200-20200/1900 19900-63200

૨૩	શ્રીમતી મીનાબેન હરીશભાઈ વિરાસ	સ.કા.	3050-4590 5200-20200/1900 19900-63200
૨૪	શ્રી દિપકભાઈ ગોવિંદભાઈ પંચાલ	સ.કા.	3050-4590 5200-20200/1900 19900-63200
૨૫	શ્રી અમૃત પ્રેમજીભાઈ મકવાણા	સ.કા.	3050-4590 5200-20200/1900 19900-63200
૨૬	શ્રીમતી લક્ષ્મીબેન બીપીનભાઈ બારૈયા	સ.કા.	3050-4590 5200-20200/1900 19900-63200
૨૭	શ્રી રાજેશભાઈ કરશનભાઈ પડાયા	કા.સ.કા.	3050-4590 5200-20200/1900 19900-63200
૨૮	શ્રી રતનબેન કાળાભાઈ ગોહીલ	સ.કા.	3050-4590 5200-20200/1900 19900-63200
૨૯	શ્રી વિજુબહેન પાલજીભાઈ પરમાર	સ.કા.	2650-4000 4440-7440/1650 15700-50000
૩૦	શ્રી કેશીબેન બેચરભાઈ સોસા	સ.કા.	3050-4590 5200-20200/1900 19900-63200
૩૧	શ્રી ફતેસંગ વલ્લભભાઈ સોલંકી	સ.કા.	2650-4000 4440-7440/1650 15700-50000
૩૨	શ્રી દિપમાલા અનિલભાઈ સોલંકી	સ.કા.	3050-4590 5200-20200/1900 19900-63200
૩૩	શ્રી કાનજીભાઈ ત્રીકમભાઈ પરમાર	સ.કા.	3050-4590 5200-20200/1900 19900-63200
૩૪	શ્રી મનસુખભાઈ ગીરધરભાઈ ગોહિલ	સ.કા.	3050-4590 5200-20200/1900 19900-63200
૩૫	શ્રી લીલાબેન ધનજીભાઈ સોલંકી	સ.કા.	3050-4590 5200-20200/1900 19900-63200
૩૬	શ્રી મધુબેન વિનોદભાઈ બાબરીયા	સ.કા.	2650-4000 4440-7440/1650 15700-50000
૩૭	શ્રી રમેશભાઈ પ્રેમજીભાઈ બારૈયા	સ.કા.	2650-4000 4440-7440/1650 15700-50000
૩૮	શ્રી પિનીકાબેન મહેશભાઈ સોલંકી	સ.કા.	2650-4000 4440-7440/1650 15700-50000
૩૯	શ્રી જયશ્રીબેન દિનેશચંદ્ર સોલંકી	સ.કા.	2650-4000 4440-7440/1650 15700-50000
૪૦	શ્રી જીમી અનિલકુમાર સોલંકી	સ.કા.	2650-4000 4440-7440/1650 15700-50000
૪૧	શ્રી ઉમાબેન શૈલેન્દ્ર પટેલ	સ.કા.	2650-4000 4440-7440/1650 15700-50000
૪૨	શ્રી અમૃતલાલ મૂળજીભાઈ સોલંકી	સ.કા.	2650-4000 4440-7440/1650 15700-50000
૪૩	શ્રી સંજયકુમાર કાલીદાસ બારોટ	સ.કા.	2650-4000 4440-7440/1650 15700-50000
૪૪	શ્રી વીજયકુમાર ગમનભાઈ જોગડીયા	સ.કા.	2650-4000 4440-7440/1650 15700-50000
૪૫	શ્રી કૌશિકકુમાર નારણભાઈ પ્રમાપતિ	સ.કા.	2650-4000 4440-7440/1650 15700-50000
૪૬	શ્રી મનીષાબેન રમેશભાઈ જાદવ	સ.કા.	2650-4000 4440-7440/1650

			15700-50000
૪૭	શ્રી વિમલકુમાર કાંતીલાલ ચૌહાણ	સ.કા.	2650-4000 4440-7440/1650 15700-50000
૪૮	શ્રી ધર્મિષ્ઠાબહેન વસંતભાઈ બારોટ	સ.કા.	2650-4000 4440-7440/1650 15700-50000
૪૯	શ્રી દર્શન મહેન્દ્રભાઈ બારોટ	સ.કા.	2650-4000 4440-7440/1650 15700-50000
૫૦	શ્રી મનિષકુમાર ઝવેરભાઈ બારોટ	સ.કા.	2650-4000 4440-7440/1650 15700-50000
૫૧	શ્રી વસંતબેન રમેશભાઈ મારૂ	કા.સ.કા.	2650-4000 4440-7440/1650 15700-50000
૫૨	શ્રી લતાબેન પાર્થ મકવાણા	સ.કા.	2650-4000 4440-7440/1650 15700-50000
૫૩	શ્રી જયોતિકાબેન શંભુભાઈ ચૌધરી	સ.કા.	2650-4000 4440-7440/1650 15700-50000
૫૪	શ્રી ચંદ્રિકાબેન અમિતભાઈ મકવાણા	સ.કા.	2650-4000 4440-7440/1650 15700-50000
૫૫	શ્રી રશ્મિકાબેન જીતેન્દ્રભાઈ પરમાર	સ.કા.	2650-4000 4440-7440/1650 15700-50000
૫૬	શ્રીભાવેશકુમાર રાજુભાઈ સુરતી	સ.કા.	2650-4000 4440-7440/1650 15700-50000
૫૭	શ્રી નીતાબેન પ્રવિણભાઈ હરીજન	સ.કા.	2650-4000 4440-7440/1650 15700-50000
૫૮	શ્રી વિપુલ સોમા રાઠોડ	સ.કા.	2650-4000 4440-7440/1650 15700-50000
૫૯	શ્રી ભાવેશ કિશનભાઈ પરમાર	તા.સ.કા.	ON FIXED 15,500
૬૦	શ્રી અલ્પેશકુમાર હેમંતભાઈ પટેલ	તા.સ.કા.	ON FIXED 15,500
૬૧	શ્રી મુકેશકુમાર પીરુભાઈ રાઠોડ	તા.સ.કા.	ON FIXED 15,500
૬૨	શ્રી દિપેશકુમાર કાંતિભાઈ પટેલ	તા.સ.કા.	ON FIXED 15,500
૬૩	શ્રી શિતલબેન કાંતિલાલ નાઈ	તા.સ.કા.	ON FIXED 15,500
૬૪	શ્રી નવીનચંદ્ર અરવિંદભાઈ સોલંકી	સ.કા.ડ્રે	ON FIXED 15,500
૬૫	શ્રી સુનિલભાઈ બચુભાઈ ચૌધરી	સ.કા.ડ્રે	ON FIXED 15,500
૬૬	શ્રી પ્રજ્ઞેશકૂમાર છોટુભાઈ સોલંકી	તા.સ.કા.ડ્રે	ON FIXED 15,500
૬૭	શ્રી દિપકકુમાર રાજકુમાર શાહુ	તા.સ.કા.ડ્રે	ON FIXED 15,500
૬૮	શ્રી મુળજીભાઈ રાજાભાઈ સારણીયા	તા.સ.કા.ડ્રે	ON FIXED 15,500

N006 ઝીલપાર્ક વોર્ડ ઓફિસ			
અ.નું	અધિકારી/કર્મચારીનું નામ	હોદ્દો	પગાર ધોરણ
૧	શ્રી પ્રકાશકુમાર ચંદુલાલ પારેખ	એસ. આઈ	5500-9000 9300-34800/4400 39900-126600
૨	શ્રી જયેશ એ.કોસંબીયા	એસ.એસ.આઈ.	4500-7000 5200-20200/2800 29200-92300
૩	શ્રી નિર્મળા કે. પરમાર	એસ.એસ.આઈ.	4500-7000 5200-20200/2800 29200-92300
૪	શ્રી બેચરભાઈ નાજાભાઈ સોસા	મુકાદમ	4000-6000 5200-20200/2400 25500-81100
૫	શ્રી રમેશભાઈ કરસનભાઈ રાઠોડ	મુકાદમ	4000-6000 5200-20200/2400 25500-81100
૬	શ્રી લીલાબેન અમરાભાઈ બારૈયા	સ.કા.	4000-6000 5200-20200/2400 25500-81100
૭	શ્રી રમેશભાઈ રામજીભાઈ ચાવડા	સ.કા.	4000-6000 5200-20200/2400 25500-81100
૮	શ્રી લલીતાબેન મનુભાઈ વસુનીયા	સ.કા.	3050-4590 5200-20200/1900 19900-63200
૯	શ્રી શિલ્પાબેન કિશોરભાઈ સોલંકી	સ.કા.	4000-6000 5200-20200/2400 25500-81100
૧૦	શ્રી રાજેશકુમાર નાથુભાઈ સોલંકી	સ.કા.	3050-4590 5200-20200/1900 19900-63200
૧૧	શ્રી દેવલબેન નરેશભાઈ વાઘ	સ.કા.	3050-4590 5200-20200/1900 19900-63200
૧૨	શ્રી કુમુદબેન નારણભાઈ સોલંકી	સ.કા.	3050-4590 5200-20200/1900 19900-63200
૧૩	શ્રી નાનીબેન જેર્સીંગભાઈ ચુડાસમા	સ.કા.	3050-4590 5200-20200/1900 19900-63200
૧૪	શ્રી ઉષાબેન ખોડીદાસ રાઠોડ	સ.કા.	3050-4590 5200-20200/1900 19900-63200
૧૫	શ્રી મંજુલાબેન દિનેશભાઈ મકવાણા	સ.કા.	3050-4590 5200-20200/1900 19900-63200
૧૬	શ્રી હંસાબેન દાનજીભાઈ સોસા	સ.કા.	3050-4590 5200-20200/1900 19900-63200
૧૭	શ્રી અર્જુનભાઈ લક્ષ્મણભાઈ વાઢેળ	સ.કા.	3050-4590 5200-20200/1900 19900-63200
૧૮	શ્રી ગીરધરભાઈ વિશ્રામભાઈ ખુમાણ	સ.કા.	3050-4590 5200-20200/1900 19900-63200
૧૯	શ્રી હેમાબેન માવજીભાઈ રાઠોડ	સ.કા.	3050-4590 5200-20200/1900 19900-63200
૨૦	શ્રી રમીલાબેન સુરેશભાઈ ગોહિલ	સ.કા.	3050-4590 5200-20200/1900 19900-63200
૨૧	શ્રી સુરેશકુમાર ગંગારામ ગોહિલ	સ.કા.	3050-4590 5200-20200/1900 19900-63200
૨૨	શ્રી નીરૂબહેન વસંતભાઈ રાઠોડ	સ.કા.	2650-4000 4440-7440/1650 15700-50000

૨૩	શ્રી અમરબેન જશાભાઈ બોરીચા	સ.કા.	3050-4590 5200-20200/1900 19900-63200
૨૪	શ્રી ભરત આલજી વાટવેસા	સ.કા.	3050-4590 5200-20200/1900 19900-63200
૨૫	શ્રી નિતેષકુમાર નારણભાઈ મકવાણા	સ.કા.	3050-4590 5200-20200/1900 19900-63200
૨૬	શ્રી વર્ષાબેન પાલજીભાઈ સોલંકી	સ.કા.	2650-4000 4440-7440/1650 15700-50000
૨૭	શ્રી નિલેશકૂમાર દિનેશભાઈ પટેલ	સ.કા.	2650-4000 4440-7440/1650 15700-50000
૨૮	શ્રી મનસુખભાઈ હીરાભાઈ વિરાસ	સ.કા.	2650-4000 4440-7440/1650 15700-50000
૨૯	શ્રી રમીલાબેન હરીશભાઈ સોલંકી	સ.કા.	2650-4000 4440-7440/1650 15700-50000
૩૦	શ્રી લીલાબેન નરેશકુમાર સોલંકી	સ.કા.	2650-4000 4440-7440/1650 15700-50000
૩૧	શ્રી ચેતનાબેન દિનેશભાઈ કંથારીયા	સ.કા.	2650-4000 4440-7440/1650 15700-50000
૩૨	શ્રી પ્રવિણાબેન હસમુખભાઈ વાઘેલા	સ.કા.	2650-4000 4440-7440/1650 15700-50000
૩૩	શ્રી જયોતિબેન મુકેશભાઈ વાળા	સ.કા.	2650-4000 4440-7440/1650 15700-50000
૩૪	શ્રી આરતી નાનજી ગોહિલ	સ.કા.	2650-4000 4440-7440/1650 15700-50000
૩૫	શ્રી અંજનાબેન આલજીભાઈ સોસા	સ.કા.	2650-4000 4440-7440/1650 15700-50000
૩૬	શ્રી કિરણકુમાર છગનભાઈ સોલંકી	સ.કા.	2650-4000 4440-7440/1650 15700-50000
૩૭	શ્રી પ્રકાશભાઈ ચીથરભાઈ વાઘ	સ.કા.	2650-4000 4440-7440/1650 15700-50000
૩૮	શ્રી કાજલ જયેશભાઈ પરમાર	સ.કા.	2650-4000 4440-7440/1650 15700-50000
૩૯	શ્રી કેશરબેન માલજીભાઈ પરમાર	સ.કા.	2650-4000 4440-7440/1650 15700-50000
૪૦	શ્રી કિરણબેન દિનેશભાઈ ભાસ્કર	સ.કા.	2650-4000 4440-7440/1650 15700-50000
૪૧	શ્રી રેણુકાબેન જેઠાભાઈ ગોહિલ	તા.સ.કા.	2650-4000 4440-7440/1650 15700-50000
૪૨	શ્રી ગીતાબેન રાજેશભાઈ પરમાર	સ.કા.	2650-4000 4440-7440/1650 15700-50000
૪૩	શ્રી ઉષાબહેન લલીતકુમાર બોરીચા	સ.કા.	2650-4000 4440-7440/1650 15700-50000
૪૪	શ્રી ગાયત્રીબહેન જેન્તીલાલ સોલંકી	સ.કા.	2650-4000 4440-7440/1650 15700-50000
૪૫	શ્રી પુજાબેન હેમંતભાઈ સોનાવાડીયા	સ.કા.	2650-4000 4440-7440/1650 15700-50000
૪૬	શ્રી ટીનાબેન હરિશભાઈ ગોહિલ	સ.કા.	2650-4000 4440-7440/1650 15700-50000

૪૭	શ્રી અજય કેશવભાઈ ધારિયા	સ.કા.	2650-4000 4440-7440/1650 15700-50000
૪૮	શ્રી અનિતા ડાહયાભાઈ વિરાસ	સ.કા.	2650-4000 4440-7440/1650 15700-50000
૪૯	શ્રી મનિષાબહેન મનિષકુમાર સોલંકી	સ.કા.	2650-4000 4440-7440/1650 15700-50000
૫૦	શ્રી વર્ષાબેન છગનભાઈ મકવાણા	સ.કા.	2650-4000 4440-7440/1650 15700-50000
૫૧	શ્રી નિલેશભાઈ કેશવભાઈ પટેલ	સ.કા.	2650-4000 4440-7440/1650 15700-50000
૫૨	શ્રી રમીલાબેન પંવિણકુમારકંથારીયા	સ.કા.	2650-4000 4440-7440/1650 15700-50000
૫૩	શ્રી જયોત્સનાબેન જગદીશભાઈ કોળી	સ.કા.	2650-4000 4440-7440/1650 15700-50000
૫૪	શ્રી મનિષાકુમારી ભાણજીભાઈ વાઘ	સ.કા.	2650-4000 4440-7440/1650 15700-50000
૫૫	શ્રી રેણુકાબેન શશીકાંત બોરીચા	સ.કા.	2650-4000 4440-7440/1650 15700-50000
૫૬	શ્રી જયોતીબહેન જેર્સીંગભાઈ સોસા	સ.કા.	2650-4000 4440-7440/1650 15700-50000
૫૭	શ્રી મંજુલાબેન રાજાભાઈ રાઠોડ	સ.કા.	2650-4000 4440-7440/1650 15700-50000
૫૮	શ્રી નરેશકુમાર મહેશભાઈ સોસા	સ.કા.	2650-4000 4440-7440/1650 15700-50000
૫૯	શ્રી વિશાલકુમાર કેશવભાઈ સોસા	સ.કા.	2650-4000 4440-7440/1650 15700-50000
૬૦	શ્રી મયુર રાજેશભાઈ રેવર	સ.કા.	2650-4000 4440-7440/1650 15700-50000
૬૧	શ્રી મુળજી જેઠાભાઈ ગુજરીયા	સ.કા.	2650-4000 4440-7440/1650 15700-50000
૬૨	શ્રી કુસુમબેન મનિષકુમાર સુરતી	સ.કા.	2650-4000 4440-7440/1650 15700-50000
૬૩	શ્રી રોશની બેન જીવરાજભાઈ વોરા	તા.સ.કા.	ON FIXED 15,500
૬૪	શ્રી નિકીતાબેન હિતેશભાઈ બારીયા	તા.સ.કા.	ON FIXED 15,500
૬૫	શ્રી રક્ષાબેન પ્રમેજીભાઈ ચૌહાણ	તા.સ.કા.	ON FIXED 15,500
૬૬	શ્રી ચિરાગકુમાર નરેન્દ્રભાઈ પટેલ	તા.સ.કા.	ON FIXED 15,500
૬૭	શ્રી અરવિંદ હરીશભાઈ કંથારીયા	તા.સ.કા.	ON FIXED 15,500
૬૮	શ્રી હર્ષિલ દિનેશભાઈ પારધી	તા.સ.કા.	ON FIXED 15,500
૬૯	શ્રીદિપક સુરેશભાઈ પટેલ	તા.સ.કા.	ON FIXED 14,983
૭૦	શ્રી ગિરીશભાઈ પ્રેમજીભાઈ ગલચર	સ.કા.ડ્રે	2650-4000 4440-7440/1650 15700-50000
૭૧	શ્રી હિરેનકુમાર રાકેશભાઈ સોલંકી	તા.સ.કા.ડ્રે	ON FIXED 15,500
૭૨	શ્રી નિતિન છનાભાઈ પરમાર	તા.સ.કા.ડ્રે	ON FIXED 15,500

N007 અખંડઆનંદ વોર્ડ ઓફિસ			
અ.નું	અધિકારી/કર્મચારીનું નામ	હોદ્દો	પગાર ધોરણ
૧	શ્રી લાલબાબુરાય રામસકલરાય	એસ.એસ.આઈ	4500-7000 5200-20200/2800 29200-92300
૨	શ્રી સંદિપકૂમાર ભરતભાઈ વૈધ	એસ.આઈ	5500-9000 9300-34800/4400 39900-126600
૩	શ્રી નરેશકુમાર એ. સોલંકી	એસ.એસ.આઈ	4500-7000 5200-20200/2800 29200-92300
૪	શ્રી મીનાબેન કેશૂભાઈ પરમાર	એસ.એસ.આઈ	4500-7000 5200-20200/2800 29200-92300
૫	શ્રી આર. ડી. સોસા	એસ.એસ.આઈ	4500-7000 5200-20200/2800 29200-92300
૬	શ્રી કિરીટભાઈ વિશ્રામભાઈ બારૈયા	મુકાદમ	3050-4590 5200-20200/1900 19900-63200
૭	શ્રી હરજીવનભાઈ એ. ગીલાતર	મુકાદમ	3050-4590 5200-20200/1900 19900-63200
૮	શ્રી ગૌરીબેન લક્ષ્મણભાઈ અંજારા	સ.કા	4000-6000 5200-20200/2400 25500-81100
૯	શ્રી મીનાક્ષીબેન રંગીલદાસ સુરતી	સ.કા	4000-6000 5200-20200/2400 25500-81100
૧૦	શ્રી હસમુખભાઈ છગનભાઈ વાઘેલા	સ.કા	4000-6000 5200-20200/2400 25500-81100
૧૧	શ્રી નાની આલજીભાઈ બોરીચા	સ.કા	4000-6000 5200-20200/2400 25500-81100
૧૨	શ્રી અમરાદેવી ગણેશભાઈ સુરતી	સ.કા	4000-6000 5200-20200/2400 25500-81100
૧૩	શ્રી નરેશ જીવણભાઈ રાઠોડ	સ.કા	4000-6000 5200-20200/2400 25500-81100
૧૪	શ્રી કાંતાબહેન મધુભાઈ ભોજ	સ.કા	4000-6000 5200-20200/2400 25500-81100
૧૫	શ્રી કમુ રમેશભાઈ જોગડીયા	સ.કા	4000-6000 5200-20200/2400 25500-81100
૧૬	શ્રી અરૂણાબેન રમેશભાઈ ભોજ	સ.કા	4000-6000 5200-20200/2400 25500-81100
૧૭	શ્રી વીરમતીબેન કલાભાઈ પરમાર	સ.કા	4000-6000 5200-20200/2400 25500-81100
૧૮	શ્રી કમળાબેન ગોવિંદભાઈ બાબરીયા	સ.કા	4000-6000 5200-20200/2400 25500-81100
૧૯	શ્રી હરીશકુમાર દલપતભાઈ ગોહીલ	સ.કા	4000-6000 5200-20200/2400 25500-81100
૨૦	શ્રી શારદાબેન નાગજીભાઈ મારૂ	સ.કા	4000-6000 5200-20200/2400 25500-81100
૨૧	શ્રી હીરાબેન અમરશીભાઈ રાઠોડ	સ.કા	4000-6000 5200-20200/2400 25500-81100
૨૨	શ્રી મીના બહેન રમેશભાઈ ખરોડિયા	સ.કા	4000-6000 5200-20200/2400

			25500-81100
૨૩	શ્રી દીપકભાઈ આલજીભાઈ ડોડીયા	સ.કા.ડ્રે	2650-4000 4440-7440/1650 15700-50000
૨૪	શ્રી કાંતીલાલ ખીમજીભાઈ ચુડાસમા	સ.કા.ડ્રે	2650-4000 4440-7440/1650 15700-50000
૨૫	શ્રી મંજુલાબેન બીપીનભાઈ અંજારા	સ.કા	2650-4000 4440-7440/1650 15700-50000
૨૬	શ્રી સમજુબેન હરજીભાઈ વાળા	સ.કા	2650-4000 4440-7440/1650 15700-50000
૨૭	શ્રી વાલજીભાઈ ડાહયાભાઈ જોગડીયા	સ.કા.ડ્રે	2650-4000 4440-7440/1650 15700-50000
૨૮	શ્રી હંસાબેન ભીખાભાઈ ગુજરીયા	સ.કા	2650-4000 4440-7440/1650 15700-50000
૨૯	ધનુબેન મહેન્દ્રભાઈ રાઠોડ	સ.કા	2650-4000 4440-7440/1650 15700-50000
૩૦	શ્રી હંસાબેન જેસીંગભાઈ કારેલીયા	સ.કા	2650-4000 4440-7440/1650 15700-50000
૩૧	શ્રી મુકેશભાઈ કેશવભાઈ રાઠોડ	સ.કા	2650-4000 4440-7440/1650 15700-50000
૩૨	શ્રી કિશોરભાઈ ગોવિંદભાઈ બથવાર	સ.કા	2650-4000 4440-7440/1650 15700-50000
૩૩	શ્રી કમુબેન પ્રવિણભાઈ વિરાસ	સ.કા	3050-4590 5200-20200/1900 19900-63200
૩૪	શ્રી રવિકાંત મગનભાઈ સોલંકી	સ.કા	3050-4590 5200-20200/1900 19900-63200
૩૫	શ્રી રાજેશકુમાર જેકીશનભાઈ કંથારીયા	સ.કા	3050-4590 5200-20200/1900 19900-63200
૩૬	શ્રી રસીલાબેન શકુરભાઈ સોસા	સ.કા	3050-4590 5200-20200/1900 19900-63200
૩૭	શ્રી દક્ષાબેન પાલજીભાઈ વાઘેલા	સ.કા	3050-4590 5200-20200/1900 19900-63200
૩૮	શ્રી અંજનાબેન ધીરજભાઈ સોલંકી	સ.કા	3050-4590 5200-20200/1900 19900-63200
૩૯	શ્રી જેસીંગ નાનજીભાઈ મીઠાર	સ.કા.	3050-4590 5200-20200/1900 19900-63200
૪૦	અરૂણાબેન નાનજીભાઈ સોસા	સ.કા	3050-4590 5200-20200/1900 19900-63200
૪૧	શ્રી સુધાબેન હીરાલાલ ગલચર	સ.કા	3050-4590 5200-20200/1900 19900-63200
૪૨	શ્રી નીતાબેન મંગાભાઈ ગોહિલ	સ.કા	3050-4590 5200-20200/1900 19900-63200
૪૩	શ્રી ભાનુબહેન ગોવિંદભાઈ સોલંકી	સ.કા	3050-4590 5200-20200/1900 19900-63200
૪૪	શ્રી ગીતાબહેન હીરાભાઈ ચમાર	સ.કા	3050-4590 5200-20200/1900 19900-63200
૪૫	શ્રી જયોતિબેન મેહુલકુમાર રાઠોડ	સ.કા	3050-4590 5200-20200/1900 19900-63200

૪૬	શ્રી નીતીનકુમાર ત્રિકમભાઈ મિયાત્રા	સ.કા.	3050-4590 5200-20200/1900 19900-63200
૪૭	શ્રી મનીષાબેન ખોડાભાઈ વાઘ	સ.કા	3050-4590 5200-20200/1900 19900-63200
૪૮	શ્રી હસાંબેન પાલજીભાઈ મારૂ	સ.કા	3050-4590 5200-20200/1900 19900-63200
૪૯	શ્રી રતનબેન હરીશભાઈ ગોહિલ	સ.કા	3050-4590 5200-20200/1900 19900-63200
૫૦	શ્રી કચંનબેન કરશનભાઈ પરમાર	સ.કા	3050-4590 5200-20200/1900 19900-63200
૫૧	શ્રી લક્ષ્મીબેન જેંસીગભાઈ જોગડયા	સ.કા	3050-4590 5200-20200/1900 19900-63200
૫૨	શ્રી વિનોદકુમાર ભીમજીભાઈ કારેલીયા	સ.કા	3050-4590 5200-20200/1900 19900-63200
૫૩	શ્રી લીલાબહેન મગનલાલ સોલંકી	સ.કા	3050-4590 5200-20200/1900 19900-63200
૫૪	શ્રી ઈલાબેન પ્રવિણભાઈ સોલંકી	સ.કા	3050-4590 5200-20200/1900 19900-63200
૫૫	શ્રી પાલુબેન ડાયાભાઈ દાફડા	સ.કા	3050-4590 5200-20200/1900 19900-63200
૫૬	શ્રી પ્રિયંકા દિલિપભાઈ રાઠોડ	સ.કા	3050-4590 5200-20200/1900 19900-63200
૫૭	શ્રી ચંપાબેન રાઘવભાઈ જાદવ	સ.કા	3050-4590 5200-20200/1900 19900-63200
૫૮	શ્રી વૈશાલીબેન બિજલભાઈ ધરૈયા	સ.કા	3050-4590 5200-20200/1900 19900-63200
૫૯	શ્રી રેખાબેન બલવંતભાઈ બારૈયા	સ.કા	3050-4590 5200-20200/1900 19900-63200
૬૦	શ્રી મુકેશ હામીરભાઈ વાનલે	સ.કા	3050-4590 5200-20200/1900 19900-63200
૬૧	શ્રી મયુરભાઈ શામજીભાઈ ભોજ	સ.કા	3050-4590 5200-20200/1900 19900-63200
૬૨	શ્રી માલતીબેન જિતેન્દ્રભાઈ જોગડીયા	તા.સ.કા	3050-4590 5200-20200/1900 19900-63200
૬૩	શ્રી મીનાબેન પ્રવિણકુમાર જાદવ	સ.કા	2650-4000 4440-7440/1650 15700-50000
૬૪	શ્રી અંજનાબેન દિનેશ વાણીયા	સ.કા	2650-4000 4440-7440/1650 15700-50000
૬૫	શ્રી પારૂલ દિપકકુમાર ગોહિલ	સ.કા.	2650-4000 4440-7440/1650 15700-50000
૬૬	શ્રી સુમિત્રાબેન દલપતભાઈ જોગડીયા	સ.કા	2650-4000 4440-7440/1650 15700-50000
૬૭	શ્રી ચેતનાકુમારી સુનીલકુમાર સોલકી	સ.કા	2650-4000 4440-7440/1650 15700-50000
૬૮	શ્રી કેતન દિનેશ સૂમરા	સ.કા	2650-4000 4440-7440/1650 15700-50000
૬૯	શ્રી હેમલતાબેન હાંસજીભાઈ સોલંકી	સ.કા	2650-4000 4440-7440/1650

			15700-50000
૭૦	શ્રી ધર્મેશકુમાર બાબુભાઈ પટેલ	સ.કા	2650-4000 4440-7440/1650 15700-50000
૭૧	શ્રી ભાવેશકુમાર બાબુભાઈ પટેલ	સ.કા	2650-4000 4440-7440/1650 15700-50000
૭૨	શ્રી ઉષાબેન નરેશભાઈ ચૌહાણ	સ.કા.	2650-4000 4440-7440/1650 15700-50000
૭૩	શ્રી નરેન્દ્રકુમાર આલજીભાઈ સોસા	સ.કા	2650-4000 4440-7440/1650 15700-50000
૭૪	શ્રી નયના હરીશ બારોટ	સ.કા	2650-4000 4440-7440/1650 15700-50000
૭૫	શ્રી જયોતીબેન જગદીશભાઈ ધામેલ	સ.કા	2650-4000 4440-7440/1650 15700-50000
૭૬	શ્રી પુષ્પાબેન વિનોદકુમાર કારેલીયા	સ.કા	2650-4000 4440-7440/1650 15700-50000
૭૭	શ્રી ચેતનાબેન દિનેશભાઈ રાઠોડ	સ.કા	2650-4000 4440-7440/1650 15700-50000
૭૮	શ્રી કંકુબેન ગોવિંદભાઈ પરમાર	સ.કા	2650-4000 4440-7440/1650 15700-50000
૭૯	શ્રી સવિતાબેન માવજીભાઈ ધારૈયા	સ.કા	2650-4000 4440-7440/1650 15700-50000
૮૦	શ્રી મીનાબહેન કિશોરભાઇ ભાદરકા	સ.કા	2650-4000 4440-7440/1650 15700-50000
૮૧	શ્રી તારાબેન ઉમેશકુમાર સોસા	સ.કા	2650-4000 4440-7440/1650 15700-50000
૮૨	શ્રી નિમિષા કમલેશકુમાર રાઠોડ	સ.કા.ડ્રે	2650-4000 4440-7440/1650 15700-50000
૮૩	શ્રી ભાવનાબેન વશરામભાઈ ચુડાસમા	સ.કા	2650-4000 4440-7440/1650 15700-50000
૮૪	શ્રી બિપીનભાઈ કનુભાઈ વેગડા	સ.કા	2650-4000 4440-7440/1650 15700-50000
૮૫	શ્રી નિર્મલાબેન અનિલકુમાર મારૂ	સ.કા	2650-4000 4440-7440/1650 15700-50000
૮૬	શ્રી પ્રભાબેન દિનેશભાઈ રાઠોડ	સ.કા	2650-4000 4440-7440/1650 15700-50000
૮૭	શ્રી અંજના જેરામભાઈ વાઘ	તા.સ.કા	ON FIXED 15500
૮૮	શ્રી જયશ્રીબેન છગનભાઈ સોસા	તા.સ.કા	ON FIXED 15500
૮૯	શ્રી દિપકભાઈ પ્રવિણભાઈ જીત્યા	તા.સ.કા.ડ્રે	ON FIXED 15500
૯૦	શ્રી જીજ્ઞાશાબેન રમેશભાઈ પરમાર	તા.સ.કા.	ON FIXED 15500
૯૧	શ્રી મધુબેન બચુભાઈ ચુડાસમા	સ.કા	2650-4000 4440-7440/1650 15700-50000
૯૨	શ્રી રવીન્દ્રકુમાર ભગવાનદાસ સોલંકી	સ.કા	2650-4000 4440-7440/1650 15700-50000
૯૩	શ્રી નમ્રતા ભીખાભાઈ પારઘી	સ.કા	2650-4000 4440-7440/1650 15700-50000

૯૪	શ્રી કાંતાબેન યોગેશભાઈ મકવાણા	સ.કા	2650-4000 4440-7440/1650 15700-50000
૯૫	શ્રી જીતેન્દ્રકુમાર તેજાભાઈ જોગડિયા	સ.કા	2650-4000 4440-7440/1650 15700-50000
૯૬	શ્રી સિધ્ધાર્થ નરેશભાઈ વાઘેલા	સ.કા.	2650-4000 4440-7440/1650 15700-50000
૯૭	શ્રી પ્રવિણસિંહ દશરથસિંહ ખેર	તા.સ.કા	ON FIXED 15500
૯૮	શ્રી અનિલકુમાર દિનેશભાઈ રાઠોડ	તા.સ.કા	ON FIXED 15500

N008 લોકસેવા બેલદાર			
અ.નું	અધિકારી/કર્મચારીનું નામ	હોદ્દો	પગાર ધોરણ
૧	યશવંત રામદાસ કદરે	બેલદાર	4000-6000 5200-20200/2400 25500-81100
૨	હરેશભાઈ ગંગારામ કંથારીયા	બેલદાર	4000-6000 5200-20200/2400 25500-81100
૩	નિર્મલાબેન ડી. પરમાર	બેલદાર	4000-6000 5200-20200/2400 25500-81100
૪	જીવણભાઈ દેવજીભાઈ વાઢેળ	બેલદાર	4000-6000 5200-20200/2400 25500-81100
૫	વાલજી બેચર રાઠોડ	બેલદાર	4000-6000 5200-20200/2400 25500-81100
૬	મહેન્દ્રકુમાર બી.પટેલ	બેલદાર	4000-6000 5200-20200/2400 25500-81100
૭	શ્રી જસિંગભાઈ. કેશવ. પારધી	બેલદાર	4000-6000 5200-20200/2400 25500-81100
૮	વિરૂબેન પી. કણબી	બેલદાર	4000-6000 5200-20200/2400 25500-81100
૯	નામલબેન બેચર પરમાર	બેલદાર	4000-6000 5200-20200/2400 25500-81100
૧૦	વશનજી ભાણાભાઈ પટેલ	બેલદાર	4000-6000 5200-20200/2400 25500-81100
૧૧	કાનજી નારણભાઈ દરબાર	બેલદાર	4000-6000 5200-20200/2400 25500-81100
૧૨	રામચંદ્ર બુધીયાભાઈ પટેલ	બેલદાર	4000-6000 5200-20200/2400 25500-81100
૧૩	હિમલા મોતીભાઈ મેડા	બેલદાર	4000-6000 5200-20200/2400 25500-81100
૧૪	ખીમજી બેચરભાઈ રાઠોડ	બેલદાર	4000-6000 5200-20200/2400 25500-81100
૧૫	હસમુખભાઈ ગોવિંદભાઈ ગીલાતર	બેલદાર	3050-4590 5200-20200/1900 19900-63200
૧૬	ત્રિકમભાઈ ડી ચારણીયા	બેલદાર	3050-4590 5200-20200/1900 19900-63200
૧૭	જગદીશ જે સોલંકી	બેલદાર	3050-4590 5200-20200/1900 19900-63200
૧૮	કનુભાઈ જી.પારધી	બેલદાર	3050-4590 5200-20200/1900 19900-63200
૧૯	રમેશ જી. સાંડીસ	બેલદાર	3050-4590 5200-20200/1900 19900-63200
૨૦	જીજ્ઞેશ જી.પટેલ	બેલદાર	3050-4590 5200-20200/1900 19900-63200
૨૧	હરિશભાઈ કરસનભાઈ ગોહિલ	બેલદાર	3050-4590 5200-20200/1900 19900-63200
૨૨	ત્રિકમભાઈ આર. સુમરા	બેલદાર	3050-4590 5200-20200/1900 19900-63200

૨૩	રાજેશકુમાર પીઠાભાઈ જોગડીયા	બેલદાર	3050-4590 5200-20200/1900 19900-63200
૨૪	રાજેન્દ્રકુમાર એસ. ગાયકવાડ	બેલદાર	3050-4590 5200-20200/1900 19900-63200
૨૫	સંતોષ આત્મારામ જાદવ	બેલદાર	3050-4590 5200-20200/1900 19900-63200
૨૬	દિપેશ જીવણભાઈ ચૌહાણ	બેલદાર	3050-4590 5200-20200/1900 19900-63200
૨૭	પંકજ રતિલાલ સોસા	બેલદાર	3050-4590 5200-20200/1900 19900-63200
૨૮	ગૌતમ યાદવ ઘોડે	બેલદાર	3050-4590 5200-20200/1900 19900-63200
૨૯	સંજય ઠાકોરભાઈ પટેલ	બેલદાર	3050-4590 5200-20200/1900 19900-63200
૩૦	વિનોદભાઈ શ્યામરાવ જાવડે	બેલદાર	3050-4590 5200-20200/1900 19900-63200
૩૧	શામજીભાઈ જેરામ પરમાર	બેલદાર	3050-4590 5200-20200/1900 19900-63200
૩૨	સુરેશભાઈ મહેન્દ્રભાઈ પટેલ	બેલદાર	2650-4000 4440-7440/1650 15700-50000
૩૩	યશવંતરાવ ભીમરાવ બાગલે	બેલદાર	2650-4000 4440-7440/1650 15700-50000
૩૪	ઈશ્વરભાઈ બાબુભાઈ પટેલ	બેલદાર	2650-4000 4440-7440/1650 15700-50000
૩૫	ગિરીશ ડાહયાભાઈ મકવાણા	બેલદાર	2650-4000 4440-7440/1650 15700-50000
૩૬	જીતેન્દ્ર રામજીભાઈ મારૂ	બેલદાર	2650-4000 4440-7440/1650 15700-50000
૩૭	ગૌતમ નાનુભાઈ નગરાળે	બેલદાર	2650-4000 4440-7440/1650 15700-50000
૩૮	ગિરિશ બી. સોલંકી	બેલદાર	2650-4000 4440-7440/1650 15700-50000
૩૯	રમેશ એન. વાઘેલા	બેલદાર	2650-4000 4440-7440/1650 15700-50000
૪૦	નગીનભાઈ કે. ભંગી	બેલદાર	2650-4000 4440-7440/1650 15700-50000
૪૧	જગદીશ એમ. સોલંકી	બેલદાર	2650-4000 4440-7440/1650 15700-50000
૪૨	કાલીદાસ આર. હરિજન	બેલદાર	2650-4000 4440-7440/1650 15700-50000
૪૩	દલપતભાઈ એન. વાઘેલા	બેલદાર	2650-4000 4440-7440/1650 15700-50000
૪૪	નારસંગ બી. સોલંકી	બેલદાર	2650-4000 4440-7440/1650 15700-50000
૪૫	જયંતિભાઈ સી. હરિજન	બેલદાર	2650-4000 4440-7440/1650 15700-50000
૪૬	રમેશભાઈ એસ. વાઘેલા	બેલદાર	2650-4000 4440-7440/1650

			15700-50000
૪૭	લક્ષ્મીબેન એસ. શેખ	બેલદાર	2650-4000 4440-7440/1650 15700-50000
૪૮	જશુભાઈ કે. ભંગી	બેલદાર	2650-4000 4440-7440/1650 15700-50000
૪૯	ઈશ્વરભાઈ કે. સોલંકી	બેલદાર	2650-4000 4440-7440/1650 15700-50000
૫૦	મોહનભાઈ શામજીભાઈ પરમાર	બેલદાર	2650-4000 4440-7440/1650 15700-50000
૫૧	સંગીતાબેન કે. મકવાણા	બેલદાર	2650-4000 4440-7440/1650 15700-50000
૫૨	પ્રવિણકુમાર ડી. નવાર	બેલદાર	2650-4000 4440-7440/1650 15700-50000
૫૩	હેમીલકુમાર આર. ચૌહાણ	બેલદાર	2650-4000 4440-7440/1650 15700-50000
૫૪	જયંતીભાઈ ખીમજીભાઈ વીજુડા	બેલદાર	2650-4000 4440-7440/1650 15700-50000
૫૫	ગૌતમ ખોડાભાઈ વણજારા	બેલદાર	2650-4000 4440-7440/1650 15700-50000
૫૬	માધુ કે વાઘ	બેલદાર	2650-4000 4440-7440/1650 15700-50000
૫૭	કૈલાસ રામલાલ કલાલ	બેલદાર	2650-4000 4440-7440/1650 15700-50000
૫૮	રેખાબેન શંકરભાઈ રાઠોડ	બેલદાર	2650-4000 4440-7440/1650 15700-50000
૫૯	પ્રવિણચંદ્ર નવરલાલ જોષી	બેલદાર	2650-4000 4440-7440/1650 15700-50000
૬૦	જાગૃતિ હસમુખભાઈ સોલંકી	બેલદાર	2650-4000 4440-7440/1650 15700-50000
૬૧	શ્રીમતી વનીતાબેન ડી. પટેલ	બેલદાર	2650-4000 4440-7440/1650 15700-50000
૬૨	મીનાબેન પ્રવિણભાઈ રાઠોડ	બેલદાર	2650-4000 4440-7440/1650 15700-50000
૬૩	અલકાબેન ભાણજીભાઈ મારૂ	બેલદાર	2650-4000 4440-7440/1650 15700-50000
૬૪	દક્ષાબેન પ્રવિણભાઈ સોલંકી	બેલદાર	2650-4000 4440-7440/1650 15700-50000
૬૫	હંસાબેન રવિકુમાર ડાભી	બેલદાર	2650-4000 4440-7440/1650 15700-50000
૬૬	સતીષ શયામરાવ ગાયકવાડ	બેલદાર	2650-4000 4440-7440/1650 15700-50000
૬૭	શૈલેષભાઈ કસુભાઈ કલારા	બેલદાર	2650-4000 4440-7440/1650 15700-50000
૬૮	ચંપાબેન નાનજીભાઈ સોલંકી	બેલદાર	2650-4000 4440-7440/1650 15700-50000
૬૯	ગીરધર જીવરાજ સોલંકી	બેલદાર	2650-4000 4440-7440/1650 15700-50000

૭૦	જયેશકુમાર જેકાભાઈ ગામીત	બેલદાર	2650-4000 4440-7440/1650 15700-50000
૭૧	ગીરીશભાઈ વાલજીરાઠોડ	બેલદાર	2650-4000 4440-7440/1650 15700-50000
૭૨	મોહનલાલ રતનલાલ ગરાસીયા	બેલદાર	2650-4000 4440-7440/1650 15700-50000
૭૩	રમીલા પ્રતાપ ડાભી	બેલદાર	2650-4000 4440-7440/1650 15700-50000
૭૪	ભારતીબેન ડાહયાભાઈ સુમરા	બેલદાર	2650-4000 4440-7440/1650 15700-50000
૭૫	પ્રવિણ એમ. મિયાત્રા	બેલદાર	2650-4000 4440-7440/1650 15700-50000
૭૬	શ્રી શીલ્પાબેન ભરતભાઈ બોરીચા	બેલદાર	2650-4000 4440-7440/1650 15700-50000
૭૭	ભરત જીવણ પરમાર	બેલદાર	2650-4000 4440-7440/1650 15700-50000
૭૮	અમરકુમાર સુરેશભાઈ કહાર	બેલદાર	2650-4000 4440-7440/1650 15700-50000
૭૯	પ્રકાશભાઈ પંડિત બેલસરે	બેલદાર	2650-4000 4440-7440/1650 15700-50000
૮૦	હરિશભાઈ સામજીભાઈ વાઘેળ	બેલદાર	2650-4000 4440-7440/1650 15700-50000
૮૧	રાકેશકુમાર દેવજીભાઈ જોગડીયા	બેલદાર	2650-4000 4440-7440/1650 15700-50000
૮૨	કૌશિકકુમાર જીવરાજભાઈ ડાભી	બેલદાર	2650-4000 4440-7440/1650 15700-50000
૮૩	હિતેશ છનાભાઈ મિયાત્રા	બેલદાર	2650-4000 4440-7440/1650 15700-50000
૮૪	ગીતાબેન ઘનશ્યામસિંહ પરમાર	બેલદાર	2650-4000 4440-7440/1650 15700-50000
૮૫	સંજયભાઈ રાજુભાઈ સોલંકી	બેલદાર	2650-4000 4440-7440/1650 15700-50000
૮૬	વીકી મનુભાઈ હાથીવાલા	બેલદાર	2650-4000 4440-7440/1650 15700-50000
૮૭	ભાતુ શકન નિનામા	બેલદાર	2650-4000 4440-7440/1650 15700-50000
૮૮	રાહુલ જીતેન્દ્રભાઈ મહીડા	બેલદાર	2650-4000 4440-7440/1650 15700-50000
૮૯	મહેશભાઈ સુરતાનભાઈ પણદા	બેલદાર	2650-4000 4440-7440/1650 15700-50000
૯૦	નિતિનકુમાર રાજુભાઈ ગોહિલ	બેલદાર	2650-4000 4440-7440/1650 15700-50000
૯૧	નરેશકુમાર દલપતભાઈ સુમરા	બેલદાર	2650-4000 4440-7440/1650 15700-50000
૯૨	હેમલતાબહેન રતીલાલ તોરાવાલા	બેલદાર	2650-4000 4440-7440/1650 15700-50000
૯૩	યોગેશ જે. રાઠોડ	બેલદાર	2650-4000 4440-7440/1650

			15700-50000
૯૪	શૈલેષભાઈ રમેશભાઈ સોલંકી	બેલદાર	2650-4000 4440-7440/1650 15700-50000
૯૫	ભરતકુમાર રામજીભાઈ સોલંકી	બેલદાર	2650-4000 4440-7440/1650 15700-50000
૯૬	મધુબહેન એચ.ચૌહાણ	બેલદાર	2650-4000 4440-7440/1650 15700-50000
૯૭	હંસાબહેન વી. રાઠોડ	બેલદાર	2650-4000 4440-7440/1650 15700-50000
૯૮	યતીનકુમાર સી. પટેલ	બેલદાર	2650-4000 4440-7440/1650 15700-50000
૯૯	કેતનકુમાર રમેશભાઈ રાઠોડ	બેલદાર	2650-4000 4440-7440/1650 15700-50000
૧૦૦	કિરણભાઈ ત્રિકમભાઈ ભાસ્કર	બેલદાર	2650-4000 4440-7440/1650 15700-50000
૧૦૧	દેવેન્દ્ર ડાહયાભાઈ ચૌહાણ	બેલદાર	2650-4000 4440-7440/1650 15700-50000
૧૦૨	હિતેશ પ્રવિણભાઈ મારૂ	બેલદાર	2650-4000 4440-7440/1650 15700-50000
૧૦૩	પ્રકાશ ઠાકોરભાઈ રૂષી	બેલદાર	2650-4000 4440-7440/1650 15700-50000
૧૦૪	શ્રી કેતન જી. ડોડીયા	બેલદાર	2650-4000 4440-7440/1650 15700-50000
૧૦૫	શ્રી રાકેશકુમાર રમેશચંદ્ર પટેલ	બેલદાર	2650-4000 4440-7440/1650 15700-50000
૧૦૬	શ્રી યોગેશ પરભુભાઈ પટેલ	બેલદાર	2650-4000 4440-7440/1650 15700-50000
૧૦૭	શ્રી ભૂમિકાનિલેશભાઈ સોસા	બેલદાર	2650-4000 4440-7440/1650 15700-50000
૧૦૮	શ્રી મનિષા અશોકભાઈ પટેલ	બેલદાર	2650-4000 4440-7440/1650 15700-50000
૧૦૯	શ્રી ચેતન ચંદ્રકાંત સેલર	બેલદાર	2650-4000 4440-7440/1650 15700-50000
૧૧૦	શ્રી જયેશ સુમનભાઈ પટેલ	બેલદાર	2650-4000 4440-7440/1650 15700-50000
૧૧૧	શ્રી જયોતિ દિનેશભાઈ વાઘ	બેલદાર	2650-4000 4440-7440/1650 15700-50000
૧૧૨	શ્રી ભાવના નરેશભાઈ સોલંકી	બેલદાર	2650-4000 4440-7440/1650 15700-50000
૧૧૩	શ્રી અજય ગણપતભાઈ પટેલ	બેલદાર	2650-4000 4440-7440/1650 15700-50000
૧૧૪	શ્રી સતીષ ગણપતભાઈ પટેલ	બેલદાર	2650-4000 4440-7440/1650 15700-50000
૧૧૫	શ્રી નિતીન બળવંતભાઈ પટેલ	બેલદાર	2650-4000 4440-7440/1650 15700-50000
૧૧૬	શ્રી ગિરીશ નિલેશભાઈ પટેલ	બેલદાર	2650-4000 4440-7440/1650 15700-50000

૧૧૭	શ્રી બિનિત જીવાભાઈ ઉમરીગર	બેલદાર	2650-4000 4440-7440/1650 15700-50000
૧૧૮	શ્રી યોગેશ હેમંતભાઈ પટેલ	બેલદાર	2650-4000 4440-7440/1650 15700-50000
૧૧૯	શ્રી જનક અરવિંદભાઈ પટેલ	બેલદાર	2650-4000 4440-7440/1650 15700-50000
૧૨૦	શ્રી પરિમલ અક્ષયભાઈ સેલર	બેલદાર	2650-4000 4440-7440/1650 15700-50000
૧૨૧	શ્રી નયન કાંતીભાઈ પટેલ	બેલદાર	2650-4000 4440-7440/1650 15700-50000
૧૨૨	શ્રી સઈલ રમેશભાઈ પટેલ	બેલદાર	2650-4000 4440-7440/1650 15700-50000
૧૨૩	શ્રી જયેશ ગંભીરદાન તાપરીયા	બેલદાર	2650-4000 4440-7440/1650 15700-50000
૧૨૩	શ્રી ચિરાગ મુકેશભાઈ ગોંડલિયા	બેલદાર	2650-4000 4440-7440/1650 15700-50000
૧૨૪	શ્રી શરદ કીકુભાઈ પટેલ	બેલદાર	2650-4000 4440-7440/1650 15700-50000
૧૨૫	શ્રી પુષ્પા જયેશકુમાર પટેલ	બેલદાર	2650-4000 4440-7440/1650 15700-50000
૧૨૬	મોહંમદ તોફિક ઉમરાવખાન ચૌહાણ	બેલદાર	2650-4000 4440-7440/1650 15700-50000
૧૨૭	શ્રી મનુભાઈ નારણભાઈ પરમાર	બેલદાર	2650-4000 4440-7440/1650 15700-50000
૧૨૮	શ્રી હંસાબેન હરિશભાઈ રાભડીયા	બેલદાર	2650-4000 4440-7440/1650 15700-50000
૧૨૯	શ્રી ચેતનકુમાર પુંજાભાઈ સોલંકી	બેલદાર	2650-4000 4440-7440/1650 15700-50000
૧૩૦	શ્રી જયેશકુમાર ખેતાભાઈ બાબરીયા	બેલદાર	2650-4000 4440-7440/1650 15700-50000
૧૩૧	શ્રી કપીલકૂમાર અમૂતભાઈ મકવાણા	બેલદાર	2650-4000 4440-7440/1650 15700-50000
૧૩૨	શ્રી ભાવેશ રામજીભાઈ સોલંકી	બેલદાર	2650-4000 4440-7440/1650 15700-50000
૧૩૩	શ્રી કિશોરભાઈ રમેશભાઈ રાઠોડ	બેલદાર	2650-4000 4440-7440/1650 15700-50000
૧૩૪	શ્રી મહમદ હુસેન જી. ચૌહાણ	બેલદાર	2650-4000 4440-7440/1650 15700-50000
૧૩૫	શ્રી હેમંતકુમાર અમીરતભાઈ પટેલ	બેલદાર	2650-4000 4440-7440/1650 15700-50000
૧૩૬	શ્રી પંકજકુમાર રમેશભાઈ સુમરા	બેલદાર	2650-4000 4440-7440/1650 15700-500002650-4000 4440-7440/1650 15700-50000
૧૩૭	શ્રી કેશવ ભીખુભાઈ જાદવ	બેલદાર	2650-4000 4440-7440/1650 15700-50000
૧૩૮	શ્રી સતિષકુમાર શામજીભાઈ પરમાર	બેલદાર	2650-4000 4440-7440/1650 15700-50000

૧૩૯	શ્રી રૂપેશકુમાર અર્જુનભાઈ રાઠોડ	બેલદાર	2650-4000 4440-7440/1650 15700-50000
૧૪૦	શ્રી અંકિત ધીરૂભાઈ પટેલ	બેલદાર	2650-4000 4440-7440/1650 15700-50000
૧૪૧	શ્રી ચંદ્રેશકુમાર દિનેશભાઈ પડાયા	બેલદાર	2650-4000 4440-7440/1650 15700-50000
૧૪૨	શ્રી દિપેશ રમેશભાઈ ગોહીલ	બેલદાર	2650-4000 4440-7440/1650 15700-50000
૧૪૩	શ્રી હરેશભાઈ જેઠાભાઈ સાંડીસ	બેલદાર	2650-4000 4440-7440/1650 15700-50000
૧૪૪	શ્રી અજીતકુમાર ચંપકભાઈ પટેલ	બેલદાર	2650-4000 4440-7440/1650 15700-50000
૧૪૫	શ્રી ધવલ ઘશ્યામભાઈ ચાવડા	બેલદાર	2650-4000 4440-7440/1650 15700-50000
૧૪૬	શ્રી મુકેશભાઈ નથ્થુ મહાલે	બેલદાર	2650-4000 4440-7440/1650 15700-50000
૧૪૭	શ્રી હિરેનકુમાર દિપકભાઈ પ્રજાપતી	બેલદાર	2650-4000 4440-7440/1650 15700-50000
૧૪૮	શ્રી હરેશભાઈ રમશેભાઈ સોલંકી	બેલદાર	2650-4000 4440-7440/1650 15700-50000
૧૪૯	શ્રી વિજયકુમાર ધીરૂભાઈ ગાંવીત	બેલદાર	2650-4000 4440-7440/1650 15700-50000
૧૫૦	શ્રી ઉમેશભાઈ મલુભાઈ દામા	બેલદાર	2650-4000 4440-7440/1650 15700-50000
૧૫૧	શ્રી ગીતાબહેન મુકેશકુમાર ખલાસી	બેલદાર	2650-4000 4440-7440/1650 15700-50000
૧૫૨	શ્રી અંકિત અરૂણભાઈ સેલર	બેલદાર	2650-4000 4440-7440/1650 15700-50000
૧૫૩	શ્રી પ્રતિભાબહેન સુનીલકુમાર સેલર	બેલદાર	2650-4000 4440-7440/1650 15700-50000
૧૫૪	શ્રી અમિતાબેન હસમુખભાઈ પટેલ	બેલદાર	2650-4000 4440-7440/1650 15700-50000
૧૫૫	શ્રી રોશનીબહેન અશોકભાઈ પટેલ	બેલદાર	2650-4000 4440-7440/1650 15700-50000
૧૫૬	શ્રી મિનાક્ષીબેન ગૌરીશંકર શર્મા	બેલદાર	2650-4000 4440-7440/1650 15700-50000
૧૫૭	શ્રી ધર્મેશભાઈ અરૂણભાઈ પટેલ	બેલદાર	2650-4000 4440-7440/1650 15700-50000
૧૫૮	શ્રી ભાવેશકુમાર મોહનભાઈ પટેલ	બેલદાર	2650-4000 4440-7440/1650 15700-50000
૧૫૯	શ્રી ટવિન્કલબેન નાનજીભાઈ ગોહિલ	બેલદાર	2650-4000 4440-7440/1650 15700-50000
૧૬૦	શ્રી હીતેષકુમાર પુંડલીકભાઈ માતુરકર	બેલદાર	2650-4000 4440-7440/1650 15700-50000
૧૬૧	શ્રી ઉમેશકુમાર મોહનભાઈ રાઠોડ	તા.બેલદાર	ON FIXED 15,500
૧૬૨	શ્રી કલ્પના નરેશભાઈ જોગડીયા	તા.બેલદાર	ON FIXED 15,500

૧૬૩	સંજયભાઈ રાઘવભાઈ પરમાર	બેલદાર	2650-4000 4440-7440/1650 15700-50000
૧૬૪	પુષ્પાબેન વાલજીભાઈ રાઠોડ	બેલદાર	2650-4000 4440-7440/1650 15700-50000
૧૬૫	સુનિલભાઈ દિનેશભાઈ ગરાસીયા	બેલદાર	2650-4000 4440-7440/1650 15700-50000
૧૬૬	શ્રી રકિલાબેન શૈલેષભાઈ કલારા	બેલદાર	2650-4000 4440-7440/1650 15700-50000
૧૬૭	શ્રી ધીરુભાઈ રામુભાઈ આહિર	તા.બેલદાર	ON FIXED 15500
૧૬૮	શ્રી વિજયકુમાર ગમનભાઈ પટેલ	તા.બેલદાર	ON FIXED 15500
૧૬૯	શ્રી કલ્પેશકુમાર બળવંતભાઈ સુરત	તા.બેલદાર	ON FIXED 15500
૧૭૦	શ્રી ચંદ્રકાંત ગણેશભાઈ પરમાર	તા.બેલદાર	ON FIXED 15500
૧૭૧	શ્રી નીમીશાબેન પરેશકુમાર પટેલ	તા.બેલદાર	ON FIXED 15500
૧૭૨	શ્રી શૈલેષકુમાર નાનજીભાઈ બાબરીયા	તા.બેલદાર	ON FIXED 15500
૧૭૩	શ્રી શૈલેશભાઈ કરશનભાઈ ગાંભવા	તા.બેલદાર	ON FIXED 15500
૧૭૪	શ્રી શ્રેયાંશકુમાર કીરીટભાઈ પાનસર	તા.બેલદાર	ON FIXED 15500
૧૭૫	શ્રી મધુબહેન રામજીભાઈ ચુડાસમા	તા.બેલદાર	ON FIXED 15500
૧૭૬	શ્રી સ્વપ્નિલ નવીનભાઈ સુરતી	તા.બેલદાર	ON FIXED 15500
૧૭૭	શ્રી રાજેન્દ્રસિંહ તુલસાસીંહ	તા.બેલદાર	ON FIXED 15500
૧૭૮	શ્રી મુકેશકુમાર નવલદાન ગઠવી	તા.બેલદાર	ON FIXED 15500
૧૭૯	શ્રી કમલેશકુમાર અરવિંદભાઈ રાવળ	બેલદાર	2650-4000 4440-7440/1650 15700-50000
૧૮૦	શ્રી ઈમરાનખાન ફિરોઝખાન પઠાણ	બેલદાર	2650-4000 4440-7440/1650 15700-50000
૧૮૧	શ્રી પરેશકુમાર મનહરભાઈ પરમાર	બેલદાર	2650-4000 4440-7440/1650 15700-50000
૧૮૨	શ્રી જીગ્નેશભાઈ ભરતભાઈ રાણા	બેલદાર	2650-4000 4440-7440/1650 15700-50000
૧૮૩	શ્રી વાઘાભાઈ ખાટાભાઈ છોયલ	બેલદાર	2650-4000 4440-7440/1650 15700-50000
૧૮૪	શ્રી સુનિલભાઈ બી.મોરે	બેલદાર	2650-4000 4440-7440/1650 15700-50000

N009 કોસાડ ૧,૨ વોર્ડ ઓફિસ			
અ.નું	અધિકારી/કર્મચારીનું નામ	હોદ્દો	પગાર ધોરણ
૧	શ્રી મુકેશભાઈ રણછોડભાઈ પટેલ	એસ.આઈ.	3050-4590 5200-20200/1900 19900-63200
૨	પ્રવિણ કે. અણજારા	એસ.એસ.આઈ.	4500-7000 5200-20200/2800 29200-92300
૩	શ્રી સુરેન્દ્ર કનૈયાલાલ મિસ્ત્રી	એસ.એસ.આઈ.	4500-7000 5200-20200/2800 29200-92300
૪	શ્રી વિક્રમસિંહ ચાવડા	એસ.એસ.આઈ.	4500-7000 5200-20200/2800 29200-92300
૫	શ્રી પ્રકાશભાઈ એ.સોલંકી	એસ.એસ.આઈ.	4500-7000 5200-20200/2800 29200-92300
૬	શ્રી વિનોદકુમાર છનાભાઈ સોલંકી	મુકાદમ	3050-4590 5200-20200/1900 19900-63200
૭	શ્રી પ્રફુલકુમાર નવનીતભાઈ સુખડિયા	મુકાદમ	3050-4590 5200-20200/1900 19900-63200
૮	શ્રી નરેશભાઈ ખીમજીભાઈ જામડીયા	તા.મુકાદમ(ડ્રે)	2650-4000 4440-7440/1650 15700-50000
૯	શ્રી પ્રેમેન્દ્ર અંબાલાલ સોલંકી	તા.મુકાદમ(ડ્રે)	2650-4000 4440-7440/1650 15700-50000
૧૦	શ્રી મધુબહેન રણછોડભાઈ સોલંકી	સ.કા.	3050-4590 5200-20200/1900 19900-63200
૧૧	શ્રી મંજુલાબેન અશોકભાઈ સોલંકી	સ.કા.	3050-4590 5200-20200/1900 19900-63200
૧૨	શ્રી અંબાબેન અંબાલાલ સોલંકી	કા.સ.કા.	3050-4590 5200-20200/1900 19900-63200
૧૩	શ્રી ખોડીડાસ ડાહયાભાઈ અંજારા	સ.કા.	3050-4590 5200-20200/1900 19900-63200
૧૪	શ્રી વિજયભાઈ બુધીયાભાઈ	સ.કા.	3050-4590 5200-20200/1900 19900-63200
૧૫	શ્રી ઉર્મિલાબેન શૈલેષભાઈ	સ.કા.	3050-4590 5200-20200/1900 19900-63200
૧૬	શ્રી પ્રવિણાબેન ઉપેન્દ્ર ત્રિવેદી	હંગામી સ.કા.	2650-4000 4440-7440/1650 15700-50000
૧૭	શ્રી શીલાબેન બાબુભાઈ સોલંકી	હંગામી સ.કા.	2650-4000 4440-7440/1650 15700-50000
૧૮	શ્રી કંચનબેન વિનુભાઈ ભંગી	હંગામી સ.કા.	2650-4000 4440-7440/1650 15700-50000
૧૯	શ્રીમતી ગીતાબેન રમેશભાઈ સોલંકી	સ.કા.	3050-4590 5200-20200/1900 19900-63200
૨૦	શ્રી હસમુખભાઈ વાલજીભાઈ સાપરીયા	સ.કા.	3050-4590 5200-20200/1900 19900-63200
૨૧	શ્રી તારાબેન રમેશભાઈ સોલંકી	સ.કા.	3050-4590 5200-20200/1900 19900-63200
૨૨	શ્રી કુસુમબેન રાકેશભાઈ સોલંકી	સ.કા.	3050-4590 5200-20200/1900 19900-63200

૨૩	શ્રી મધુબેન મનસુખભાઈ મારૂ	સ.કા.	3050-4590 5200-20200/1900 19900-63200
૨૪	શ્રી રાજુ કેલાશચંદ્ર	સ.કા.	3050-4590 5200-20200/1900 19900-63200
૨૫	શ્રી મુકેશકુમાર રામચંદ્ર પાસીલકર	સ.કા.	3050-4590 5200-20200/1900 19900-63200
૨૬	શ્રી રેણુકાબેન વિનોદભાઈ ઓલપાડી	સ.કા.	3050-4590 5200-20200/1900 19900-63200
૨૭	શ્રી અસ્મીતાબહેન અલ્પેશકુમાર મારૂ	સ.કા.	3050-4590 5200-20200/1900 19900-63200
૨૮	શ્રી હેમલતા દેવજીભાઈ વાંકર	સ.કા.	3050-4590 5200-20200/1900 19900-63200
૨૯	શ્રી મનીષાબેન વિજયભાઈ સોલંકી	સ.કા.	3050-4590 5200-20200/1900 19900-63200
૩૦	શ્રી જયાબહેન મહેશભાઈ પટેલ	સ.કા.	3050-4590 5200-20200/1900 19900-63200
૩૧	શ્રી રમીલાબહેન અંબાલાલ ભંગી	સ.કા.	3050-4590 5200-20200/1900 19900-63200
૩૨	શ્રી નિર્મળાબેન રમેશભાઈ હેડંબા	સ.કા.	3050-4590 5200-20200/1900 19900-63200
૩૩	શ્રી તરૂણાબેન જશવંતભાઈ સોંલકી	સ.કા.	3050-4590 5200-20200/1900 19900-63200
૩૪	શ્રી પ્રકાશભાઈ ચીમનભાઈ સોલકી	સ.કા.	3050-4590 5200-20200/1900 19900-63200
૩૫	શ્રી પીનલ હિતેશભાઈ સેલર	સ.કા.	3050-4590 5200-20200/1900 19900-63200
૩૬	શ્રી વિજયકુમાર નાનજીભાઈ વાણીયા	સ.કા.	3050-4590 5200-20200/1900 19900-63200
૩૭	શ્રી દેવીબહેન લાખાભાઈ સરવૈયા	સ.કા.	3050-4590 5200-20200/1900 19900-63200
૩૮	શ્રી રમીલાબેન જેસીંગભાઈ ભાદરકા	સ.કા.	3050-4590 5200-20200/1900 19900-63200
૩૯	શ્રી ભાવેશકુમાર ભરતભાઈ ટેલર	સ.કા.	3050-4590 5200-20200/1900 19900-63200
૪૦	શ્રી અંકિતકુમાર હરીશચંદ્ર સેલર	સ.કા.	3050-4590 5200-20200/1900 19900-63200
૪૧	શ્રી કેયુરભાઈ નટવરભાઈ સેલર	સ.કા.	3050-4590 5200-20200/1900 19900-63200
૪૨	શ્રી નીતાબહેન કિશોરભાલ ચૌહાણ	સ.કા.	3050-4590 5200-20200/1900 19900-63200
૪૩	શ્રી જયોતિબહેન મોહનભાઈ સોલંકી	સ.કા.	3050-4590 5200-20200/1900 19900-63200
૪૪	શ્રી જયેશ અમૃતલાલ મકવાણા	સ.કા.	3050-4590 5200-20200/1900 19900-63200
૪૫	શ્રી રમીલાબેન ગોપાળભાઈ સોલંકી	સ.કા.	3050-4590 5200-20200/1900 19900-63200
૪૬	શ્રી જીતેન્દ્ર તેજાભાઈ જોગડીયા	સ.કા.	3050-4590 5200-20200/1900

			19900-63200
૪૭	શ્રી ચંદ્રકાંત બી. પટેલ	સ.કા.	3050-4590 5200-20200/1900 19900-63200
૪૮	શ્રી જયેશભાઈ મોગરીવાલા	સ.કા.	3050-4590 5200-20200/1900 19900-63200
૪૯	શ્રી મહેશભાઈ રમેશભાઈ પરમાર	સ.કા.	3050-4590 5200-20200/1900 19900-63200
૫૦	શ્રી ચિરાગભાઈ ચંપકભાઈ પટેલ	કા.સ.કા.	3050-4590 5200-20200/1900 19900-63200
૫૧	શ્રી ડિંપલબેન વિશ્વનાથ તુરડે	સ.કા.	3050-4590 5200-20200/1900 19900-63200
૫૨	શ્રી રાહુલભાઈ ગોવિંદભાઈ ડાભી	સ.કા.	3050-4590 5200-20200/1900 19900-63200
૫૩	શ્રી સુધાબેન જેસીંગભાઈ સોલંકી	સ.કા.	3050-4590 5200-20200/1900 19900-63200
૫૪	શ્રી રંજનબેન જેસીંગભાઈ સોલંકી	સ.કા.	3050-4590 5200-20200/1900 19900-63200
૫૫	શ્રી કાંતીભાઈ કલ્યાણભાઈ ચાવડા	સ.કા.	3050-4590 5200-20200/1900 19900-63200
૫૬	શ્રી મેહુલકુમાર કનુભાઈ પરમાર	સ.કા.	3050-4590 5200-20200/1900 19900-63200
૫૭	શ્રી મનીષાબહેન મનીષભાઈ પટેલ	સ.કા.	3050-4590 5200-20200/1900 19900-63200
૫૮	શ્રી હેતલબહેન કેશવભાઈ પટેલ	સ.કા.	3050-4590 5200-20200/1900 19900-63200
૫૯	શ્રી જિજ્ઞેશકુમાર મોહનભાઈ પટેલ	સ.કા.	3050-4590 5200-20200/1900 19900-63200
૬૦	શ્રી કૈલાસબેન બિજલભાઈ ચૌહાણ	તા.સ.કા.	ON FIXED 15500
૬૧	શ્રી કલ્પનાબેન ડા'યાભાઈ સોલંકી	તા.સ.કા.	ON FIXED 15500
૬૨	શ્રી પ્રકાશભાઈ ભુલાભાઈ પટેલ	સ.કા.ડ્રે	ON FIXED 15500
૬૩	શ્રી ગમનભાઈ ત્રિકમભાઈ	સ.કા.ડ્રે	4000-6000 5200-20200/2400 25500-81100
૬૪	શ્રી દિનેશભાઈ જેઠાભાઈ	સ.કા.ડ્રે	4000-6000 5200-20200/2400 25500-81100
૬૫	શ્રી અમૃતભાઈ જેઠાભાઈ	સ.કા.ડ્રે	4000-6000 5200-20200/2400 25500-81100
૬૬	શ્રી જીવણભાઈ ધનજીભાઈ	સ.કા.ડ્રે	4000-6000 5200-20200/2400 25500-81100
૬૭	શ્રી મનિષભાઈ ચંદુભાઈ	સ.કા.ડ્રે	4000-6000 5200-20200/2400 25500-81100
૬૮	શ્રી દિપક ખોડીદાસ	સ.કા.ડ્રે	4000-6000 5200-20200/2400 25500-81100
૬૯	શ્રી હસમુખભાઈ અમૃતભાઈ	સ.કા.ડ્રે	4000-6000 5200-20200/2400 25500-81100
૭૦	શ્રી પ્રમોદભાઈ નટવરભાઈ	સ.કા.ડ્રે	4000-6000 5200-20200/2400 25500-81100

૭૧	શ્રી નરેશ રવજીભાઈ	સ.કા.ડ્રે	4000-6000 5200-20200/2400 25500-81100
૭૨	શ્રી જશુભાઈ ડાહયાભાઈ	સ.કા.ડ્રે	4000-6000 5200-20200/2400 25500-81100
૭૩	શ્રી દિપકભાઈ હરજીભાઈ	સ.કા.ડ્રે	4000-6000 5200-20200/2400 25500-81100
૭૪	શ્રી પ્રવિણભાઈ સકુરભાઈ સાંડીસ	સ.કા.ડ્રે	4000-6000 5200-20200/2400 25500-81100
૭૫	શ્રી ધનસુખભાઈ મુળજીભાઈ	સ.કા.ડ્રે	4000-6000 5200-20200/2400 25500-81100
૭૬	શ્રી મયુરભાઈ ભીખાભાઈ	સ.કા.ડ્રે	4000-6000 5200-20200/2400 25500-81100
૭૭	શ્રી મેહુલભાઈ કનુભાઈ	સ.કા.ડ્રે	4000-6000 5200-20200/2400 25500-81100
૭૮	શ્રી નિતીનભાઈ બેચરભાઈ	સ.કા.ડ્રે	4000-6000 5200-20200/2400 25500-81100
૭૯	શ્રી શૈલેષભાઈ વિનોદભાઈ	સ.કા.ડ્રે	4000-6000 5200-20200/2400 25500-81100
૮૦	શ્રી મુકેશ બચુભાઈ દાહમા	સ.કા.ડ્રે	4000-6000 5200-20200/2400 25500-81100
૮૧	શ્રી જિજ્ઞેશ વલ્લભભાઈ આહીર	સ.કા.ડ્રે	4000-6000 5200-20200/2400 25500-81100
૮૨	શ્રી અજય નવનીતભાઈ સેલર	સ.કા.ડ્રે	4000-6000 5200-20200/2400 25500-81100
૮૩	શ્રી હરીભાઈ મહજીભાઈ	સ.કા.	4000-6000 5200-20200/2400 25500-81100
૮૪	શ્રી સુનીલકુમાર મનુભાઈ વસૈયા	સ.કા.ડ્રે	4000-6000 5200-20200/2400 25500-81100
૮૫	શ્રી વિપુલકુમાર મનુભાઈ બેરડીયા	તા.સ.કા.ડ્રે	ON FIXED 15500
૮૬	શ્રી હસમુખભાઈ અરવિંદભાઈ નાયક	તા.સ.કા.ડ્રે	ON FIXED 15500
૮૭	શ્રી હેતલકુમાર નરેશભાઈ પટેલ	તા.સ.કા.ડ્રે	ON FIXED 15500
૮૮	શ્રી રાજુ હીરાલાલ વિરાસ	તા.સ.કા.ડ્રે	ON FIXED 15500
૮૯	શ્રી મુકેશભાઈ માવજીભાઈ ગોહિલ	તા.સ.કા.ડ્રે	ON FIXED 15500
૯૦	શ્રી દેવાતભાઈ પ્રેમજીભાઈ નૈઈડા	તા.સ.કા.ડ્રે	ON FIXED 15500
૯૧	શ્રી દિપકકુમાર લાખાભાઈ સોસા	તા.સ.કા.ડ્રે	ON FIXED 15500
૯૨	શ્રી ગોવિંદભાઈ કિશોરભાઈ બીરોયા	તા.સ.કા.ડ્રે	ON FIXED 15500
૯૩	શ્રી વિકી ગોપાલ બાવીસકર	તા.સ.કા.ડ્રે	ON FIXED 15500
૯૪	શ્રી સુજીતકુમાર ભીખાભાઈ રાવલીયા	તા.સ.કા.ડ્રે	ON FIXED 15500
૯૫	શ્રી અજય હરીશભાઈ રાઠોડ	તા.સ.કા.ડ્રે	ON FIXED 15500
૯૬	શ્રી મેહુલકુમાર જયંતીભાઈ ભંગી	તા.સ.કા.ડ્રે	ON FIXED 15500

૯૭	શ્રી મનોજભાઈ અર્જુનભાઈ સરવૈયા	તા.સ.કા.ડ્રે	ON FIXED 15500
૯૮	શ્રી ધર્મેશકુમાર સંજયભાઈ સોલંકી	તા.સ.કા.ડ્રે	ON FIXED 15500
૯૯	શ્રી નિલેષકુમાર હીરાભાઈ સોલંકી	તા.સ.કા.ડ્રે	ON FIXED 15500
૧૦૦	શ્રી અંકિતકુમાર સુરેશભાઈ પટેલ	તા.સ.કા	ON FIXED 15500
૧૦૧	શ્રી નિલેશભાઈ રમેશભાઈ મકવાણા	તા.સ.કા	ON FIXED 15500
૧૦૨	શ્રી વિપુલભાઈ દિનેશભાઈ પટેલ	તા.સ.કા	ON FIXED 15500
૧૦૩	શ્રી નિલેશભાઈ હસમુખભાઈ રાઠોડ	સ.કા	2650-4000 4440-7440/1650 15700-50000
૧૦૪	શ્રી જીગ્નેશભાઈ રતિલાલ સોલંકી	તા.સ.કા	ON FIXED 15500
૧૦૫	શ્રી ભદ્રેશભાઇ છગનભાઇ હેમચંદ મકવાણ	તા.સ.કા	ON FIXED 15500
૧૦૬	શ્રી શનિકુમાર ચેતનભાઇ મહન્ત	તા.સ.કા	ON FIXED 15500
૧૦૭	શ્રી મિતેષકુમાર રમેશભાઈ પટેલ	તા.સ.કા	2650-4000 4440-7440/1650 15700-50000
૧૦૮	ઈન્દ્રવદન જયંતિભાઇ પટેલ	તા.સ.કા	ON FIXED 15500
૧૦૯	શ્રી નરેશકૂમાર દાનજીભાઇ મારૂ	સ.કા	2650-4000 4440-7440/1650 15700-50000
૧૧૦	શ્રી જયકુમાર તારાચંદ્ર સોનવને	સ.કા	2650-4000 4440-7440/1650 15700-50000
૧૧૧	શ્રી અનિલકુમાર દિનેશભાઈ રાઠોડ	સ.કા	2650-4000 4440-7440/1650 15700-50000
૧૧૨	શ્રી સરજૂભાઈ મહેશભાઈ મુકાદમ	તા.સ.કા	ON FIXED 15500

પે.સેન્ટર(નં.૧૦– વી.બી.ડી.સી. વિભાગ)			
ક્રમ	કર્મચારીનું નામ	હોદ્દો	પગાર ધોરણ
૧	શ્રી મુળજી મગનભાઈ ભાસ્કર	બેલદાર	4000-6000 5200-20200/2400 25500-81100
૨	શ્રી જીણા બધાભાઈ સાંડીસ	બેલદાર	4000-6000 5200-20200/2400 25500-81100
૩	શ્રી પ્રવિણભાઈ બી. મિયાત્રા	બેલદાર	4000-6000 5200-20200/2400 25500-81100
૪	શ્રી મહેશ પ્રતાપભાઈ સોલંકી	બેલદાર	4000-6000 5200-20200/2400 25500-81100
૫	શ્રી કેશવભાઈ ભાણાભાઈ ચુડાસમા	બેલદાર	4000-6000 5200-20200/2400 25500-81100
૬	શ્રી રમેશ ડી. પરમાર	બેલદાર	4000-6000 5200-20200/2400 25500-81100
૭	શ્રી પ્રફુલભાઈ બાબુભાઈ ગોહિલ	બેલદાર	4000-6000 5200-20200/2400 25500-81100
૮	શ્રી પરેશ ડાહયાભાઈ સોલંકી	બેલદાર	4000-6000 5200-20200/2400 25500-81100
૯	શ્રી સમીર ધનસુખલાલ	બેલદાર	4000-6000 5200-20200/2400 25500-81100
૧૦	શ્રી સુનિલ એચ. સોલંકી	બેલદાર	4000-6000 5200-20200/2400 25500-81100
૧૧	શ્રી બળવંતભાઈ શંકરભાઈ ચૌધરી	બેલદાર	4000-6000 5200-20200/2400 25500-81100
૧૨	શ્રી નિલાંગ જીતેન્દ્રકુમાર દેસાઈ	બેલદાર	4000-6000 5200-20200/2400 25500-81100
૧૩	શ્રી અમુલકુમાર નવિનભાઈ દેસાઈ	બેલદાર	4000-6000 5200-20200/2400 25500-81100
૧૪	શ્રી મનિષકુમાર લલ્લુભાઈ પરમાર	બેલદાર	4000-6000 5200-20200/2400 25500-81100
૧૫	શ્રી ઈશ્વરભાઈ સુરેશભાઈ ચૌધરી	બેલદાર	4000-6000 5200-20200/2400 25500-81100
૧૬	શ્રી કિશોરચંદ્ર નાનજીભાઈ સુમેશરા	બેલદાર	4000-6000 5200-20200/2400 25500-81100
૧૭	શ્રી મુકેશ એચ. ચૌધરી	બેલદાર	4000-6000 5200-20200/2400 25500-81100
૧૮	શ્રી રવિકુમાર ભીમજીભાઈ ડાભી	બેલદાર	4000-6000 5200-20200/2400 25500-81100
૧૯	શ્રી નિશ્ચલ અરૂણકુમાર વ્યાસ	બેલદાર	4000-6000 5200-20200/2400 25500-81100
૨૦	શ્રી તળસીભાઈ કરશનભાઈ ખંડવી	બેલદાર	4000-6000 5200-20200/2400 25500-81100
૨૧	શ્રી નટવરભાઈ એમ. મકવાણા	બેલદાર	4000-6000 5200-20200/2400 25500-81100
૨૨	શ્રી વિજય વિષ્ણુભાઈ જાદવ	બેલદાર	4000-6000 5200-20200/2400 25500-81100
૨૩	શ્રી સુરેશભાઈ મોહનભાઈ સોલંકી	બેલદાર	4000-6000

			5200-20200/2400 25500-81100
૨૪	શ્રી જયંતીભાઈ શામજીભાઈ રાઠોડ	બેલદાર	4000-6000 5200-20200/2400 25500-81100
૨૫	શ્રી રવિકુમાર મોહનભાઈ બાબરીયા	બેલદાર	4000-6000 5200-20200/2400 25500-81100
૨૬	શ્રી નરેશકુમાર બી. સોલંકી	બેલદાર	4000-6000 5200-20200/2400 25500-81100
૨૭	શ્રી મુકેશ જેઠાભાઈ સોલંકી	બેલદાર	4000-6000 5200-20200/2400 25500-81100
૨૮	શ્રી પ્રિયંક કિશોરભાઈ ચાવડા	બેલદાર	4000-6000 5200-20200/2400 25500-81100
૨૯	શ્રી સુનિલકુમાર ઠાકોરભાઈ પટેલ	બેલદાર	4000-6000 5200-20200/2400 25500-81100
૩૦	શ્રી ઉમેશકુમાર હસમુખભાઈ પટેલ	બેલદાર	4000-6000 5200-20200/2400 25500-81100
૩૧	શ્રી કિશોર મુળજીભાઈ બોરીચા	બેલદાર	4000-6000 5200-20200/2400 25500-81100
૩૨	શ્રી હિરેનભાઈ યશવંતભાઈ સુરતી	બેલદાર	4000-6000 5200-20200/2400 25500-81100
૩૩	શ્રી સંજય રતનભાઈ મારૂ	બેલદાર	4000-6000 5200-20200/2400 25500-81100
૩૪	શ્રી હરેશભાઈ મોહનભાઈ મારૂ	બેલદાર	4000-6000 5200-20200/2400 25500-81100
૩૫	શ્રી જ્ઞાનેશ્વર રામચંદ્ર જાદવ	બેલદાર	4000-6000 5200-20200/2400 25500-81100
૩૬	શ્રી હિરેનકુમાર મનસુખભાઈ ગલચર	બેલદાર	4000-6000 5200-20200/2400 25500-81100
૩૭	શ્રી નિતીનભાઈ ઘનજીભાઈ ગોહિલ	બેલદાર	4000-6000 5200-20200/2400 25500-81100
૩૮	શ્રી રવિકુમાર રમેશભાઈ મારૂ	બેલદાર	4000-6000 5200-20200/2400 25500-81100
૩૯	શ્રી દિનેશકુમાર કેશવભાઈ રેવર	બેલદાર	4000-6000 5200-20200/2400 25500-81100
૪૦	શ્રી અજીતકુમાર જેઠાભાઈ બોરિચા	બેલદાર	4000-6000 5200-20200/2400 25500-81100
૪૧	શ્રી પંકજ ભગવાનભાઈ પરમાર	બેલદાર	4000-6000 5200-20200/2400 25500-81100
૪૨	શ્રી શિવાંગકમુાર કિરણભાઈ વ્યાસ	બેલદાર	4000-6000 5200-20200/2400 25500-81100
૪૩	શ્રી કમલેશકુમાર ઠાકોરભાઈ સોલંકી	બેલદાર	4000-6000 5200-20200/2400 25500-81100
૪૪	શ્રી નિકુંજ એન.સોસા	બેલદાર	4000-6000 5200-20200/2400 25500-81100
૪૫	શ્રી પ્રકાશ જેઠાભાઈ વિરાસ	બેલદાર	4000-6000 5200-20200/2400 25500-81100
૪૬	શ્રી કૌશિકકુમાર નટવરભાઈ પરમાર	બેલદાર	4000-6000 5200-20200/2400 25500-81100

૪૭	શ્રી મનિષકુમાર દિનેશભાઈ વાટવેસા	બેલદાર	4000-6000 5200-20200/2400 25500-81100
૪૮	શ્રી ગીરીશ શાંતીભાઈ રાઠોડ	તા. બેલદાર	ON FIXED 15,500
૪૯	શ્રી મહેન્દ્ર મધુકર બોરસે	તા. બેલદાર	ON FIXED 15,500
૫૦	શ્રી પ્રકાશભાઈ ડી.બગડા	બેલદાર	2650-4000 4440-7440/1650 15700-50000

N011 મોટીવેડ વોર્ડ ઓફિસ			
અ.નું	અધિકારી/કમચારીનું નામ	હોદ્દો	પગાર ધોરણ
૧	શ્રી બી.કે. હીરાણી	એસ.આઈ.	5500-9000 9300-34800/440 39900-126600
૨	શ્રી રાજીવ જી સેલર	એસ.એસ.આઈ	4500-7000 5200-20200/2800 29200-92300
૩	શ્રી નવલસિંહ વી. બારડ	એસ.એસ.આઈ	4500-7000 5200-20200/2800 29200-92300
૪	શ્રી નર્મદાબેન જીવણભાઈ મહીડા	મુકાદમ	3050-4590 5200-20200/1900 19900-63200
૫	શ્રી પ્રકાશભાઈ જે. પરમાર	મુકાદમ	3050-4590 5200-20200/1900 19900-63200
૬	શ્રી અરૂણભાઈ ધુડાભાઈ અણજારા	સ.કા.ડ્રે	4000-6000 5200-20200/2400 25500-81100
૭	શ્રી ખંડુભાઈ ડાહયાભાઈ ચાવડા	સ.કા.	3050-4590 5200-20200/1900 19900-63200
૮	શ્રી વિમળાબેન હરીશભાઈ ચોપડા	સ.કા.	3050-4590 5200-20200/1900 19900-63200
૯	શ્રી પુષ્પાબેન ખીમજીભાઈ પરમાર	સ.કા.	3050-4590 5200-20200/1900 19900-63200
૧૦	શ્રી અરવિંદભાઈ સવજીભાઈ પુંગેરા	સ.કા.	3050-4590 5200-20200/1900 19900-63200
૧૧	શ્રી જયોત્સનાબેન પ્રકાશભાઈ સોસા	સ.કા.	3050-4590 5200-20200/1900 19900-63200
૧૨	શ્રી કાંતિ કરસનભાઈ કોળી	સ.કા.	3050-4590 5200-20200/1900 19900-63200
૧૩	શ્રી નરેશભાઈ રમેશભાઈ સોલંકી	સ.કા.	3050-4590 5200-20200/1900 19900-63200
૧૪	શ્રી પ્રકાશભાઈ જેઠાભાઈ પડાયા	સ.કા.	3050-4590 5200-20200/1900 19900-63200
૧૫	શ્રી પ્રકાશભાઈ હીરાભાઈ સોસા	સ.કા.	3050-4590 5200-20200/1900 19900-63200
૧૬	શ્રી પુષ્પાબેન ભરતભાઈ ટેનીયા	સ.કા.	2650-4000 4440-7440/1650 15700-50000
૧૭	મીનાબેન ધનસુખભાઈ ગામીત	સ.કા.	2650-4000 4440-7440/1650 15700-50000
૧૮	શ્રીમતિ ગૌરી ગીરીશભાઈ સોસા	સ.કા.	2650-4000 4440-7440/1650 15700-50000
૧૯	શ્રી ગીતાબહેન રમેશભાઈ જામળિયા	સ.કા.	2650-4000 4440-7440/1650 15700-50000
૨૦	શ્રી ઉષાબહેન રાજેશભાઈ અણજારા	સ.કા.	2650-4000 4440-7440/1650 15700-50000
૨૧	શ્રી મીતાબેન દલપતભાઈ રાઠોડ	સ.કા.	2650-4000 4440-7440/1650 15700-50000
૨૨	શ્રી પુષ્પાબેન અમુતલાલ રાઠોડ	સ.કા.	2650-4000 4440-7440/1650 15700-50000

૨૩	શ્રી દિપકભાઈ પ્રેમજીભાઈ કોળી	સ.કા.	2650-4000 4440-7440/1650 15700-50000
૨૪	શ્રી મનીષાબેન જેસીંગભાઈ બારૈયા	સ.કા.	2650-4000 4440-7440/1650 15700-50000
૨૫	શ્રી રેખાબેન અરવિંદકુમાર રાવલીયા	સ.કા.	2650-4000 4440-7440/1650 15700-50000
૨૬	શ્રી અરૂણકુમાર વિષ્ણુભાઈ સીલીમકર	સ.કા.	2650-4000 4440-7440/1650 15700-50000
૨૭	શ્રી રેખાબહેન હરજીભાઈ ભાસ્કર	સ.કા.	2650-4000 4440-7440/1650 15700-50000
૨૮	શ્રી ચીરાગ કિશોરભાઈ સોસા	સ.કા.	2650-4000 4440-7440/1650 15700-50000
૨૯	શ્રી કરણભાઈ પ્રવિણભાઈ અણજારા	સ.કા.	2650-4000 4440-7440/1650 15700-50000
૩૦	શ્રી જગદીશભાઈ દેવજી સરવૈયા	સ.કા.	2650-4000 4440-7440/1650 15700-50000
૩૧	શ્રી હરેશભાઈ કાનાભાઈ મારૂ	સ.કા.	2650-4000 4440-7440/1650 15700-50000
૩૨	શ્રી મણીબેન ગોવિંદભાઈ સરવૈયા	સ.કા.	2650-4000 4440-7440/1650 15700-50000
૩૩	શ્રી રેશ્માબેન ચેતનભાઈ સુરતી	સ.કા.	2650-4000 4440-7440/1650 15700-50000
૩૪	શ્રી નરેશભાઈ કરશનભાઈ સોલંકી	સ.કા.	2650-4000 4440-7440/1650 15700-50000
૩૫	શ્રી દક્ષાબેન રતિલાલ દાફડા	સ.કા.	2650-4000 4440-7440/1650 15700-50000
૩૬	શ્રી હંસાબેન જીગ્નેશભાઈ કંટારીયા	સ.કા.	2650-4000 4440-7440/1650 15700-50000
૩૭	શ્રી પ્રિતીબહેન વસંતકુમાર ભગત	સ.કા.	2650-4000 4440-7440/1650 15700-50000
૩૮	શ્રી શિલ્પાબેન પરભુભાઈ વાઘેલા	સ.કા.	2650-4000 4440-7440/1650 15700-50000
૩૯	શ્રી નરેશભાઈ સુરેન્દ્રભાઈ વાલુન્દ્રા	સ.કા.	2650-4000 4440-7440/1650 15700-50000
૪૦	શ્રી કોમલ અનિલભાઈ બાબરીયા	સ.કા.	2650-4000 4440-7440/1650 15700-50000
૪૧	શ્રી શૈલેશકુમાર કુષ્ણકાંત સોલંકી	સ.કા.	2650-4000 4440-7440/1650 15700-50000
૪૨	શ્રી અંકિતાબેન મોહનભાઈ કંથારીયા	સ.કા.	2650-4000 4440-7440/1650 15700-50000
૪૩	શ્રી માનસીબેન નારાયણભાઈ ટેનીયા	સ.કા.	2650-4000 4440-7440/1650 15700-50000
૪૪	શ્રી નયનાબેન અરવિંદભાઈ વાળા	સ.કા.	2650-4000 4440-7440/1650 15700-50000
૪૫	શ્રી જાગૃતિબેન રમેશભાઈ અણજારા	સ.કા.	2650-4000 4440-7440/1650 15700-50000
૪૬	શ્રી સરસ્વતિબેન નરેશભાઈ વાલુન્દ્રા	સ.કા.	2650-4000 4440-7440/1650

			15700-50000
૪૭	શ્રી રીનાબહેન અશોકભાઈ ગોહિલ	સ.કા.	2650-4000 4440-7440/1650 15700-50000
૪૮	શ્રી કલ્પનાબેન હરેશભાઈ જોગડીયા	સ.કા.	2650-4000 4440-7440/1650 15700-50000
૪૯	શ્રી કંચનબેન નિલેશભાઈ બારૈયા	સ.કા.	2650-4000 4440-7440/1650 15700-50000
૫૦	શ્રી ધર્મિષ્ઠાબેન દિનેશભાઈ કંથારીયા	સ.કા.	2650-4000 4440-7440/1650 15700-50000
૫૧	શ્રી સંધ્યા શૈલેષકુમાર સોલંકી	સ.કા.	2650-4000 4440-7440/1650 15700-50000
૫૨	શ્રી હિના સાવનકુમાર દુલેરા	સ.કા.	2650-4000 4440-7440/1650 15700-50000
૫૩	શ્રી નીલાબેન સામંતભાઈ પરમાર	સ.કા.	2650-4000 4440-7440/1650 15700-50000
૫૪	શ્રી રક્ષાબેન નિમેષકુમાર સોલંકી	સ.કા.	2650-4000 4440-7440/1650 15700-50000
૫૫	શ્રી આકાશભાઈ રામજીભાઈ અણજારા	સ.કા.	2650-4000 4440-7440/1650 15700-50000
૫૬	અર્પિતાબેન નિમેષભાઈ સોલંકી	સ.કા.	2650-4000 4440-7440/1650 15700-50000
૫૭	શ્રી અમીતભાઈ હરદાસભાઈ વાઘ	તા. સ.કા.ડ્રે	ON FIXED 15500
૫૮	શ્રી મંગૂભાઈ હરીભાઈ રાઠોડ	સ.કા.	2650-4000 4440-7440/1650 15700-50000
૫૯	શ્રી વિનોદભાઈ હસમુખભાઈ રાઠોડ	તા. સ.કા.	ON FIXED 15500
૬૦	શ્રી અનિલકુમાર છોટુભાઈ રાઠોડ	તા. સ.કા.	ON FIXED 15500
૬૧	શ્રી જીનલભાઈ ઈશ્વરભાઈ પટેલ	તા. સ.કા.	ON FIXED 15500

N012 ડ્રેનેજ કુંડી બેલદાર			
અ.નું	અધિકારી/કર્મચારીનું નામ	હોદ્દો	પગાર ધોરણ
૧	શ્રી અનુપ એન. પટેલ.	બેલદાર	4000-6000 5200-20200/2400 25500-81100
૨	ગિરીશકુમાર એલ.સોલંકી	બેલદાર	4000-6000 5200-20200/2400 25500-81100
૩	દેવજીભાઈ રૂડાભાઈ વાઘ	બેલદાર	4000-6000 5200-20200/2400 25500-81100
૪	જશવંતભાઈ રતનજીભાઈ ગામીત	બેલદાર	4000-6000 5200-20200/2400 25500-81100
૫	અજયકુમાર ભીખુભાઈ પટેલ	બેલદાર	4000-6000 5200-20200/2400 25500-81100
૬	કનુભાઈ ગોવિંદભાઈ ગામીત	બેલદાર	4000-6000 5200-20200/2400 25500-81100
૭	દીપકભાઈ મંગાભાઈ રાઠોડ	બેલદાર	4000-6000 5200-20200/2400 25500-81100
૮	નલીનભાઈ રમણભાઈ પટેલ	બેલદાર	4000-6000 5200-20200/2400 25500-81100
૯	ચંદ્રકાંત રમણભાઈ પટેલ	બેલદાર	4000-6000 5200-20200/2400 25500-81100
૧૦	રાકેશભાઈ જગદીશભાઈ પટેલ	બેલદાર	4000-6000 5200-20200/2400 25500-81100
૧૧	શ્રી નરેશભાઈ એન. દાફડા	બેલદાર	4000-6000 5200-20200/2400 25500-81100
૧૨	શ્રી હર્ષદકુમાર ડી. બોરીચા	બેલદાર	4000-6000 5200-20200/2400 25500-81100
૧૩	શ્રી નિર્મલાબેન કાલીદાસ સોલંકી	બેલદાર	4000-6000 5200-20200/2400 25500-81100
૧૪	શ્રી સુમિત્રાબેન જશુભાઈ સોલંકી	બેલદાર	4000-6000 5200-20200/2400 25500-81100
૧૫	સુનિલ સુરેશભાઈ સોલંકી	બેલદાર	4000-6000 5200-20200/2400 25500-81100
૧૬	જીજ્ઞેશકુમાર રાજાભાઈ મારૂ	બેલદાર	4000-6000 5200-20200/2400 25500-81100
૧૭	નરેશ એમ. મકવાણા	બેલદાર	4000-6000 5200-20200/2400 25500-81100
૧૮	બિપીન વી. પડાયા	બેલદાર	4000-6000 5200-20200/2400 25500-81100
૧૯	હસમુખ જે. વિરાસ	બેલદાર	4000-6000 5200-20200/2400 25500-81100
૨૦	શ્રી રાકેશભાઈ એચ. વાઘેલા	બેલદાર	4000-6000 5200-20200/2400 25500-81100
૨૧	બળદેવ આર.સોલંકી	બેલદાર	4000-6000 5200-20200/2400 25500-81100
૨૨	ફિલીપ સી.ચૌધરી	બેલદાર	4000-6000 5200-20200/2400 25500-81100

૨૩	શ્રી રાકેશભાઈ.ટી.સંગાડા	બેલદાર	4000-6000 5200-20200/2400 25500-81100
૨૪	હિતેશકુમાર નારણભાઈ	બેલદાર	4000-6000 5200-20200/2400 25500-81100
૨૫	જેસીંગભાઈ ભાણજીભાઈ ખુમાણ	બેલદાર	4000-6000 5200-20200/2400 25500-81100
૨૬	શૈલેષકુમાર કાલીદાસ પરમાર	બેલદાર	4000-6000 5200-20200/2400 25500-81100
૨૭	મહેન્દ્ર દેહુરભાઈ પરમાર	બેલદાર	4000-6000 5200-20200/2400 25500-81100
૨૮	જીતેશ દેવજીભાઈ ચાવડા	બેલદાર	4000-6000 5200-20200/2400 25500-81100
૨૯	અર્જુનભાઈ રાઘવભાઈ વાંઢેળ	બેલદાર	4000-6000 5200-20200/2400 25500-81100
૩૦	નરેશકુમાર બીપીનભાઈ કુંઢડીયા	બેલદાર	4000-6000 5200-20200/2400 25500-81100
૩૧	અશોકભાઈ વાલજીભાઈ ઘારૈયા	બેલદાર	4000-6000 5200-20200/2400 25500-81100
૩૨	માજુભાઈ શામાભાઈ અમલીયાર	બેલદાર	4000-6000 5200-20200/2400 25500-81100
૩૩	શૈલેષકુમાર શંકરભાઈ સોલંકી	બેલદાર	4000-6000 5200-20200/2400 25500-81100
૩૪	શ્રી ગોપાલ દિપકભાઈ કલીવડા	બેલદાર	4000-6000 5200-20200/2400 25500-81100
૩૫	શ્રી મનીષ જે. ડાભી	બેલદાર	4000-6000 5200-20200/2400 25500-81100
૩૬	શ્રી કંચનબેન હીરાભાઈ બાળા	બેલદાર	4000-6000 5200-20200/2400 25500-81100
૩૭	શ્રી ચેતનકુમાર દયારામ મકવાણા	બેલદાર	4000-6000 5200-20200/2400 25500-81100
૩૮	શ્રી મીનાબહેન કાનજીભાઈ સેલર	બેલદાર	4000-6000 5200-20200/2400 25500-81100
૩૯	શ્રી દેવેન્દ્ર વલ્લભભાઈ પરમાર	બેલદાર	4000-6000 5200-20200/2400 25500-81100
૪૦	શ્રી જયેશકુમાર ગુલાબભાઈ પટેલ	બેલદાર	4000-6000 5200-20200/2400 25500-81100
૪૧	શ્રી ધીરજલાલ માવજીભાઈ મારૂ	બેલદાર	2650-4000 4440-7440/1650 15700-50000
૪૨	શ્રી પરેશભાઈ નારણભાઈ ચાવડા	બેલદાર	2650-4000 4440-7440/1650 15700-50000
૪૩	શ્રી જીગ્નેશકુમાર કિશનભાઈ ઘોગરેકર	બેલદાર	2650-4000 4440-7440/1650 15700-50000
૪૪	શ્રી મેહુલકુમાર હરગોવિંદભાઈ મકવાણા	બેલદાર	2650-4000 4440-7440/1650 15700-50000
૪૫	શ્રી હેપીનકુમાર શંકરદાન મોદ	બેલદાર	2650-4000 4440-7440/1650 15700-50000
૪૬	શ્રી નારાયણ શામજીભાઈ તેનિયા	બેલદાર	2650-4000 4440-7440/1650

			15700-50000
૪૭	શ્રી સંજયકુમાર જયંતિલાલ ચૌધરી	બેલદાર	2650-4000 4440-7440/1650 15700-50000
૪૮	શ્રી મુકેશભાઈ સુરેશભાઈ કુલ્લે	બેલદાર	2650-4000 4440-7440/1650 15700-50000
૪૯	શ્રી તેજસકુમાર અમૃતભાઈ પટેલ	બેલદાર	2650-4000 4440-7440/1650 15700-50000
૫૦	શ્રી સુનિલકુમાર ગણપતભાઈ પટેલ	બેલદાર	2650-4000 4440-7440/1650 15700-50000
૫૧	શ્રી જીગ્નેશકુમાર ભરતભાઈ પટેલ	બેલદાર	2650-4000 4440-7440/1650 15700-50000
૫૨	શ્રી હેમંતકુમાર હસમુખભાઈ પટેલ	બેલદાર	2650-4000 4440-7440/1650 15700-50000
૫૩	શ્રી કમલેશભાઈ દલપતભાઈ પટેલ	બેલદાર	2650-4000 4440-7440/1650 15700-50000
૫૪	શ્રી સુરેશભાઈ વાલજી રાઠોડ	બેલદાર	2650-4000 4440-7440/1650 15700-50000
૫૫	શ્રી વિશાલ એકનાથ બિરારી	બેલદાર	2650-4000 4440-7440/1650 15700-50000
૫૬	શ્રી કિરણકુમાર રમેશભાઈ ખડોદરા	બેલદાર	2650-4000 4440-7440/1650 15700-50000
૫૭	શ્રી રાહુલ દેવાભાઈ વાઘ	બેલદાર	2650-4000 4440-7440/1650 15700-50000
૫૮	શ્રી હીનાબેન રામજીભાઈ સોસા	બેલદાર	2650-4000 4440-7440/1650 15700-50000
૫૯	શ્રી વિજયકુમાર કાળાભાઈ પરમાર	બેલદાર	2650-4000 4440-7440/1650 15700-50000
૬૦	શ્રી પંકિલકુમાર કૈલાશનાથ પાંડે	બેલદાર	2650-4000 4440-7440/1650 15700-50000
૬૧	શ્રી પંકજ એચ. ખુમાન	બેલદાર	2650-4000 4440-7440/1650 15700-50000
૬૨	શ્રી વિરેન્દ્ર દેવજીભાઈ ભાસ્કર	બેલદાર	2650-4000 4440-7440/1650 15700-50000
૬૩	શ્રી વિશાલ રાણાભાઈ પરમાર	બેલદાર	2650-4000 4440-7440/1650 15700-50000
૬૪	શ્રી મહેશકુમાર હિરાભાઈ સોલંકી	બેલદાર	2650-4000 4440-7440/1650 15700-50000
૬૫	શ્રી જીગરભાઈ જેઠાભાઈ ખાખડીયા	બેલદાર	2650-4000 4440-7440/1650 15700-50000
૬૬	શ્રી હિતાક્ષી યોગેશકુમાર કડુસકર	બેલદાર	2650-4000 4440-7440/1650 15700-50000
૬૭	શ્રી નિખીલ એન.ગલચર	બેલદાર	2650-4000 4440-7440/1650 15700-50000
૬૮	શ્રી નિલેશ એકનાથ મહાદીક	બેલદાર	2650-4000 4440-7440/1650 15700-50000
૬૯	શ્રી અશ્વીનભાઈ રણછોડભાઈ પટેલ	બેલદાર	2650-4000 4440-7440/1650 15700-50000

૭૦	શ્રી જીગ્નેશકુમાર ધનજીભાઈ ગિલાતર	બેલદાર	2650-4000 4440-7440/1650 15700-50000
૭૧	શ્રી ગીરીશ હસમુખભાઈ પટેલ	તા. બેલદાર	ON FIXED 15,500
૭૨	શ્રી મહેશકુમાર મનસુખભાઈ કલીવડા	તા. બેલદાર	ON FIXED 15,500
૭૩	શ્રી જયનિલકુમાર બી. પટેલ	તા. બેલદાર	ON FIXED 15,500
૭૪	શ્રી વિજય દામો અડકમોલ	તા. બેલદાર	ON FIXED 15,500
૭૫	શ્રી દિનેશભાઈ ધનસુખભાઈ પેટેલ	તા. બેલદાર	ON FIXED 15,500
૭૬	શ્રી રેશ્માબેન સુનીલ માહાડિક	તા. બેલદાર	ON FIXED 15,500
૭૭	શ્રી કરશનભાઈ વાલજીભાઈ વાઢેળ	તા. બેલદાર	ON FIXED 15,500
૭૮	શ્રી સુનીતા કલ્પેશ સુમરા	તા. બેલદાર	ON FIXED 15,500
૭૯	શ્રી નિર્મળાબહેન ગીગાભાઈ વાઘેલા	તા. બેલદાર	ON FIXED 15,500
૮૦	શ્રી જયોતિબેન નરોત્તમભાઈ જાદવ	તા. બેલદાર	ON FIXED 15,500
૮૧	શ્રી પ્રકાશભાઈ દુદાભાઈ વાટવેસા	તા. બેલદાર	ON FIXED 15,500
૮૨	શ્રી મહેનભાઈ રામસિંગભાઈ પણદા	તા. બેલદાર	ON FIXED 15,500
૮૩	શ્રી સંદિપકુમાર હસમુખભાઈ આહિર	તા. બેલદાર	ON FIXED 15,500
૮૪	શ્રી અરૂણાબેન અશોકભાઈ ચૌધરી	તા. બેલદાર	ON FIXED 15,500
૮૫	શ્રી અવિનાશભાઈ નરેન્દ્રકુમાર પટેલ	બેલદાર	2650-4000 4440-7440/1650 15700-50000
૮૬	દિપક દેવજીભાઈ ગોહીલ	સ.કા.ડ્રે.	3050-4590 5200-20200/ 1900 19900-63200
૮૭	મહેશભાઈ એસ. ગોહીલ	સ.કા.ડ્રે.	3050-4590 5200-20200/ 1900 19900-63200
૮૮	શ્રી શ્યામલભાઈ જેરામભાઈ અણજારા	સ.કા.ડ્રે.	3050-4590 5200-20200/ 1900 19900-63200
૮૯	શ્રી કિરણભાઈ નરેશભાઈ અણજારા	સ.કા.ડ્રે.	3050-4590 5200-20200/ 1900 19900-63200
૯૦	શ્રી જીતુ કરશનભાઈ ખાખડિયા	સ.કા.ડ્રે.	2650-4000 4440-7440/1650 15700-50000
૯૧	શ્રી જીતેશકુમાર રમેશભાઈ રાઠોડ	સ.કા.ડ્રે.	2650-4000 4440-7440/1650 15700-50000
૯૨	શ્રી શૈલેષભાઈ ફુલજીભાઈ ભાભોર	સ.કા.ડ્રે.	2650-4000 4440-7440/1650 15700-50000
૯૩	શ્રી રાજેશકુમાર હિમાભાઈ નિસરતા	સ.કા.ડ્રે.	2650-4000 4440-7440/1650 15700-50000
૯૪	શ્રી જીતેશકુમાર લક્ષ્મણભાઈ સોલંકી	સ.કા.ડ્રે.	2650-4000 4440-7440/1650 15700-50000
૯૫	શ્રી ઉમેશભાઈ રમેશભાઈ રાઠોડ	સ.કા.ડ્રે.	2650-4000 4440-7440/1650 15700-50000
૯૬	શ્રી જયેશકુમાર મનહરભાઈ રાઠોડ	સ.કા.ડ્રે.	2650-4000 4440-7440/1650 15700-50000

૯૭	શ્રી મીનાબેન ભાણાભાઈ સુમણિયા	તા. બેલદાર	ON FIXED 15,500
૯૮	શ્રી કેતનસિંહ અરવિંદસિંહ પરમાર	બેલદાર કમ માળી	4000-6000 5200-20200/2400 25500-81100
૯૯	શ્રી સોનુકુમાર સુન્દેશ્વર રાય	બેલદાર કમ માળી	4000-6000 5200-20200/2400 25500-81100
૧૦૦	શ્રી ઉમેશકુમાર ચીમનભાઈ પટેલ	બેલદાર કમ માળી	4000-6000 5200-20200/2400 25500-81100
૧૦૧	શ્રી નિતીનકુમાર દિનેશભાઈ પટેલ	બેલદાર કમ માળી	4000-6000 5200-20200/2400 25500-81100
૧૦૨	શ્રી કમલેશકુમાર ભગુભાઈ આહીર	બેલદાર કમ માળી	4000-6000 5200-20200/2400 25500-81100
૧૦૩	શ્રી રમેશભાઈ ઈશ્વરભાઈ પટેલ	બેલદારઆસી. માળી	4000-6000 5200-20200/2400 25500-81100
૧૦૪	શ્રી હસમુખભાઈ માધુભાઈ સોલંકી	બેલદાર આસી. માળી	3050-4590 5200-20200/ 1900 19900-63200
૧૦૫	શ્રી સંજયકુમાર ખંડુભાઈ પટેલ	બેલદાર કમ માળી	2650-4000 4440-7440/1650 15700-50000
૧૦૬	શ્રી ભુપેન્દ્રકુમાર જગજીવનભાઈ પટેલ	બેલદાર કમ માળી	2650-4000 4440-7440/1650 15700-50000
૧૦૭	શ્રી જીજ્ઞેશકુમાર શાંતિલાલ પટેલ	બેલદાર કમ માળી	2650-4000 4440-7440/1650 15700-50000
૧૦૮	શ્રી સરદારસંગ નટુભાઈ ડોડીયા	બેલદાર કમ માળી	2650-4000 4440-7440/1650 15700-50000
૧૦૯	શ્રી ભરતભાઈ નગીનભાઈ પટેલ	બેલદાર કમ માળી	2650-4000 4440-7440/1650 15700-50000
૧૧૦	શ્રી જૈમીન બાબુરામ સેલર	બેલદાર કમ માળી	2650-4000 4440-7440/1650 15700-50000
૧૧૧	શ્રી લલિતકુમાર મુળજીભાઈ ઝાલા	બેલદાર	2650-4000 4440-7440/1650 15700-50000
૧૧૨	શ્રી ભાવેશ નવીનભાઈ રાઠોડ	બેલદાર	2650-4000 4440-7440/1650 15700-50000

N013 ડભોલી વોર્ડ ઓફિસ			
અ.નું	અધિકારી/કર્મચારીનું નામ	હોદ્દો	પગાર ધોરણ
૧	શ્રી એસ. એમ. પટેલ	આરોગ્ય નિરીક્ષક	5500-9000 9300-34800/4400 39900-126600
૨	શ્રી જયેશ એન.પટેલ	એસ.ઓસ.આઈ.	4500-7000 5200-20200/2800 29200-92300
૩	શ્રી રમેશભાઈ માધવભાઈ ભોજ	મ.આ.નિ.	4500-7000 5200-20200/2800 29200-92300
૪	એમ એમ ઢીમ્મર	મ.આ.નિ.	4500-7000 5200-20200/2800 29200-92300
૫	શ્રી હરેશ એમ. સુરતી	મ.આ.નિ.	4500-7000 5200-20200/2800 29200-92300
૬	શ્રી એસ.એ પરમાર	મ.આ.નિ.	4500-7000 5200-20200/2800 29200-92300
૭	શ્રી મનોજકુમાર પ્રવિણભાઈ પટેલ	મ.આ.નિ.	4500-7000 5200-20200/2800 29200-92300
૮	નઝીર આર. વહોરા	ડ્રાયવર	3050-4590 5200-20200/1900 19900-63200
૯	સુરેશ ટી પરમાર	ડ્રાયવર	3050-4590 5200-20200/1900 19900-63200
૧૦	લાલજી જે.બારોટ	ડ્રાયવર	3050-4590 5200-20200/1900 19900-63200
૧૧	મહેન્દ્ર બી.ગૌસ્વામી	ડ્રાયવર	3050-4590 5200-20200/1900 19900-63200
૧૨	જાની ધર્મેશ આર.	ડ્રાયવર	3050-4590 5200-20200/1900 19900-63200
૧૩	શ્રી મહેશભાઈ જી ગામીત	ડ્રાયવર	3050-4590 5200-20200/1900 19900-63200
૧૪	અજીતસિંહ એ. પઢિયાર	ડ્રાયવર	3050-4590 5200-20200/1900 19900-63200
૧૫	જયેશકુમાર એમ. પટેલ	ડ્રાયવર	3050-4590 5200-20200/1900 19900-63200
૧૬	ઉમેશ બી. પટેલ	ડ્રાયવર	3050-4590 5200-20200/1900 19900-63200
૧૭	હિતેન્દ્ર ડી. પટેલ	ડ્રાયવર	3050-4590 5200-20200/1900 19900-63200
૧૮	શ્રી કિશોર બાલાભાઈ પરમાર	ડ્રાયવર	3050-4590 5200-20200/1900 19900-63200
૧૯	શ્રી ગીરીશભાઈ ઠાકોરભાઈ પટેલ	ડ્રાયવર	3050-4590 5200-20200/1900 19900-63200
૨૦	શ્રી મુકેશચંદ્ર નટુભાઈ સોલંકી	ડ્રાયવર	3050-4590 5200-20200/1900 19900-63200
૨૧	શ્રી મહંમદ હનીફ દોસ્ત મહંમદ ખાન ચૌહાણ	ડ્રાયવર	3050-4590 5200-20200/1900 19900-63200
૨૨	શ્રી નીતીનભાઈ રાણાભાઈ પડાયા	ડ્રાયવર	3050-4590 5200-20200/1900 19900-63200

૨૩	શ્રી સંજય જાદવ વાઘેલા	ડ્રાયવર	3050-4590 5200-20200/1900 19900-63200
૨૪	શ્રી શૈલેષકુમાર કે. સમપરીયા	ડ્રાયવર	3050-4590 5200-20200/1900 19900-63200
૨૫	શ્રી પરેશકુમાર સાજનભાઈ ખોડીયાતર	ડ્રાયવર	3050-4590 5200-20200/1900 19900-63200
૨૬	શ્રી હેમંત જયંતીભાઈ ખેર	કલીનર	3050-4590 5200-20200/1900 19900-63200
૨૭	શ્રી પ્રકાશકુમાર મોહનલાલ પરમાર	કલીનર	3050-4590 5200-20200/1900 19900-63200
૨૮	શ્રી નટવરભારથી કૈલાશભારથી બાવા	કલીનર	3050-4590 5200-20200/1900 19900-63200
૨૯	શ્રી રીતેશકુમાર કે. રાણા	કલીનર	3050-4590 5200-20200/1900 19900-63200
૩૦	શ્રી રોશનકુમાર એ. પટેલ	કલીનર	2650-4000 4440-7440/1650 15700-50000
૩૧	શ્રી વિશાલ જયેશકભાઈ રાઠોડ	કલીનર	2650-4000 4440-7440/1650 15700-50000
૩૨	શ્રી સુરેશભાઈ દેવજીભાઈ સોસા	મુકાદમ	2650-4000 4440-7440/1650 15700-50000
૩૩	શ્રી દિનેશ ધીરજભાઈ વાઘેલા	મુકાદમ	2650-4000 4440-7440/1650 15700-50000
૩૪	પ્રવિણકુમાર એમ. ચુડાસમા	મુકાદમ	2650-4000 4440-7440/1650 15700-50000
૩૫	અમરબેન સોમાભાઈ ચાવડા	સ.કા	4500-7000 5200-20200/2800 29200-92300
૩૬	શ્રી મંજુલાબેન ગોવિંદભાઈ બોરીચા	સ.કા.	4000-6000 5200-20200/2400 25500-81100
૩૭	શ્રી મણીબેન ત્રિકમભાઈ સોલંકી	સ.કા.	4000-6000 5200-20200/2400 25500-81100
૩૮	શ્રી કપિલાબેન રત્નાભાઈ ગોહિલ	સ.કા.	4000-6000 5200-20200/2400 25500-81100
૩૯	કિશોરભાઈ શામજીભાઈ	સ.કા.	4000-6000 5200-20200/2400 25500-81100
૪૦	વાલજી ડાહયા	સ.કા.	4000-6000 5200-20200/2400 25500-81100
૪૧	ગોવિંદભાઈ વીરાભાઈ	સ.કા.	4000-6000 5200-20200/2400 25500-81100
૪૨	શ્રી રાજીબેન સી. પરમાર	સ.કા.	4000-6000 5200-20200/2400 25500-81100
૪૩	શ્રી ગીરીશચંદ્ર જી. ખંભાતી	સ.કા.	4000-6000 5200-20200/2400 25500-81100
૪૪	જીતેન્દ્ર કાળીદાસ	સ.કા.	4000-6000 5200-20200/2400 25500-81100
૪૫	મનોજ કાલીદાસ	સ.કા.	4000-6000 5200-20200/2400 25500-81100
૪૬	શ્રી નીના ગીરીશ સુમરા	સ.કા.	4000-6000 5200-20200/2400

			25500-81100
૪૭	શ્રી કેશરબેન પુનાભાઈ ડાભી	સ.કા.	4000-6000 5200-20200/2400 25500-81100
૪૮	શ્રી ધનજીભાઈ ચતુરભાઈ સોલંકી	સ.કા.	4000-6000 5200-20200/2400 25500-81100
૪૯	મણીબેન ખીમજીભાઈ ખુમાણ	સ.કા.	4000-6000 5200-20200/2400 25500-81100
૫૦	શ્રી દેવજીભાઈ ગોવિંદભાઈ દાફડા	સ.કા.	4000-6000 5200-20200/2400 25500-81100
૫૧	શ્રી મીનાબહેન ખોડાભાઈ જાદવ	સ.કા.	4000-6000 5200-20200/2400 25500-81100
૫૨	શ્રી જયાબેન છગનભાઈ રાઠોડ	સ.કા.	4000-6000 5200-20200/2400 25500-81100
૫૩	શ્રી કિશન રાઘવ ભોજ	સ.કા.	4000-6000 5200-20200/2400 25500-81100
૫૪	શ્રી ગંગાબેન આર. વિઝૂડા	સ.કા.	4000-6000 5200-20200/2400 25500-81100
૫૫	શ્રી ગીતાબેન વિનયભાલ પારઘી	સ.કા.	4000-6000 5200-20200/2400 25500-81100
૫૬	શ્રી રામુબેન દેવાભાઈ વાઘ	સ.કા.	4000-6000 5200-20200/2400 25500-81100
૫૭	શ્રી રમીલાબેન મહેશભાઈ સોસા	સ.કા.	4000-6000 5200-20200/2400 25500-81100
૫૮	શ્રી કિશનભાઈ ટી.ગોહિલ	સ.કા.	4000-6000 5200-20200/2400 25500-81100
૫૯	શ્રી હસમુખભાઈ બાવજીભાઈ પારઘી	સ.કા.	4000-6000 5200-20200/2400 25500-81100
૬૦	જશુબેન દિનેશભાઈ મારૂ	સ.કા.	4000-6000 5200-20200/2400 25500-81100
૬૧	દલુભાઈ નવસીંગ	સ.કા.	4000-6000 5200-20200/2400 25500-81100
૬૨	શ્રીમતી મંગુબેન રાઘવભાઈ પરમાર	સ.કા.	4000-6000 5200-20200/2400 25500-81100
૬૩	શ્રી નામલબેન કાનજીભાઈ મારૂ	સ.કા.	4000-6000 5200-20200/2400 25500-81100
૬૪	શ્રી ગંગાબેન પ્રેમજીભાઈ ધારૈયા	સ.કા.	4000-6000 5200-20200/2400 25500-81100
૬૫	શ્રી રજનીબેન કાનજીભાઈ અંજારા	સ.કા.	4000-6000 5200-20200/2400 25500-81100
૬૬	શ્રી મોહનભાઈ આર. અણજારા	સ.કા.	4000-6000 5200-20200/2400 25500-81100
૬૭	શ્રી સચીન ઠાકોરભાઈ સોલંકી	સ.કા.	4000-6000 5200-20200/2400 25500-81100
૬૮	શ્રી જયાબહેન અમૃતલાલ સોલકી	સ.કા.	4000-6000 5200-20200/2400 25500-81100
૬૯	શ્રી રૂડાભાઈ પ્રમજીભાઈ બોરીચા	સ.કા.	4000-6000 5200-20200/2400 25500-81100

૭૦	શ્રી હેમાબેન જયેશભાઈ અંજારા	સ.કા.	4000-6000 5200-20200/2400 25500-81100
૭૧	રાજેશકુમાર દેવજીભાઈ પરમાર	સ.કા.	4000-6000 5200-20200/2400 25500-81100
૭૨	શ્રી શાંતા એ. પરમાર	સ.કા.	4000-6000 5200-20200/2400 25500-81100
૭૩	શ્રી જશુબહેન નાજાભાઈ માડલીયા	સ.કા.	4000-6000 5200-20200/2400 25500-81100
૭૪	શ્રી ભરતકુમાર અનુપભાઈ સુરતી	સ.કા.	4000-6000 5200-20200/2400 25500-81100
૭૫	શ્રી નીતાબેન ભરતભાઈ ચારણીયા	સ.કા.	4000-6000 5200-20200/2400 25500-81100
૭૬	શ્રી પ્રકાશભાઈ વિશ્રામભાઈ પરમાર	સ.કા.	4000-6000 5200-20200/2400 25500-81100
૭૭	શ્રી ધીરજકુમાર બચુભાઈ ચુડાસમા	સ.કા.	4000-6000 5200-20200/2400 25500-81100
૭૮	શ્રી જયાબેન જયંતીભાઈ રાઠોડ	સ.કા.	4000-6000 5200-20200/2400 25500-81100
૭૯	શ્રી દેવકોરબેન કાનજીભાઈ સોલંકી	સ.કા.	4000-6000 5200-20200/2400 25500-81100
૮૦	શ્રી જયંતીલાલ રમેશભાઈ રાઠોડ	સ.કા.	4000-6000 5200-20200/2400 25500-81100
૮૧	શ્રીમતી નિર્મળાબેન ધનજીભાઈ પરમાર	સ.કા.	4000-6000 5200-20200/2400 25500-81100
૮૨	શ્રી ભારતીબેન મુળજીભાઈ	સ.કા.	4000-6000 5200-20200/2400 25500-81100
૮૩	સંગીતાબેન ગોવિંદભાઈ દાફડા	સ.કા.	4000-6000 5200-20200/2400 25500-81100
૮૪	શ્રી પુષ્પાબેન મહેશભાઈ વાઢેળ	સ.કા.	4000-6000 5200-20200/2400 25500-81100
૮૫	શ્રી દક્ષાબેન પુરષોતમભાઈ હરીજન	સ.કા.	4000-6000 5200-20200/2400 25500-81100
૮૬	વિજયાબેન જગદીશભાઈ મારૂ	સ.કા.	4000-6000 5200-20200/2400 25500-81100
૮૭	શ્રી તેજલબેન છગનભાઈ નાગર	સ.કા.	4000-6000 5200-20200/2400 25500-81100
૮૮	શ્રી હેમુબેન કિશોરભાઈ વાઘ	સ.કા.	4000-6000 5200-20200/2400 25500-81100
૮૯	શ્રી જાનુબેનજગાભાઈ વિરાસ	સ.કા.	4000-6000 5200-20200/2400 25500-81100
૯૦	શ્રી જીગીશા મહેશભાઈ પરમાર	સ.કા.	4000-6000 5200-20200/2400 25500-81100
૯૧	શ્રી જીજ્ઞેશકુમાર ભુપેન્દ્રભાઈ પટેલ	સ.કા.	4000-6000 5200-20200/2400 25500-81100
૯૨	શ્રી વિનય પીઠાભાઈ કાનપરીયા	સ.કા.	4000-6000 5200-20200/2400 25500-81100
૯૩	શ્રી વિશાલકુમાર પી. ખલાસી	સ.કા.	4000-6000 5200-20200/2400

			25500-81100
૯૪	શ્રી દિપક યુવરાજ શેવાળે	સ.કા.	4000-6000 5200-20200/2400 25500-81100
૯૫	દલસુખભાઈ એન. પરમાર	સ.કા.	4000-6000 5200-20200/2400 25500-81100
૯૬	શ્રી પ્રભાબહેન જીવણભાઈ બોરીયા	સ.કા.	4000-6000 5200-20200/2400 25500-81100
૯૭	શ્રી ડિમ્પલબહેન મહેન્દ્રભાઈ સુરતી	સ.કા.	4000-6000 5200-20200/2400 25500-81100
૯૮	શ્રી હિતેશકુમાર દેવજીભાઈ સાગઠીયા	સ.કા.	4000-6000 5200-20200/2400 25500-81100
૯૯	રમેશભાગોજી કનોજે	સ.કા.	4000-6000 5200-20200/2400 25500-81100
૧૦૦	શ્રી પુષ્પાબેન જીતેન્દ્રભાઈ ચાવડા	સ.કા.	4000-6000 5200-20200/2400 25500-81100
૧૦૧	શ્રી જયાબેન હરીશકુમાર પારધી	સ.કા.	4000-6000 5200-20200/2400 25500-81100
૧૦૨	શ્રી ઉર્વશીબેન દિપકભાઈ સાગઘરા	સ.કા.	4000-6000 5200-20200/2400 25500-81100
૧૦૩	ફીલીપકુમાર એફ. પટેલ	સ.કા.	4000-6000 5200-20200/2400 25500-81100
૧૦૪	શ્રી ગીતાબેન કાનજીભાઈ વણેલ	સ.કા.	4000-6000 5200-20200/2400 25500-81100
૧૦૫	શ્રી રાખીબેન નગીનભાઈ રૂવેકર	સ.કા.	4000-6000 5200-20200/2400 25500-81100
૧૦૬	શ્રી રાઘવભાઈ જે. પરમાર	સ.કા.	4000-6000 5200-20200/2400 25500-81100
૧૦૭	શ્રી એકતાબેન લક્ષ્મણભાઈ મકવાણા	સ.કા.	4000-6000 5200-20200/2400 25500-81100
૧૦૮	શ્રી ભારતીબહેન મંજીભાઈ ભાસ્કર	સ.કા.	4000-6000 5200-20200/2400 25500-81100
૧૦૯	શ્રી ગીતાબેન આલજીભાઈ ચેતરાણીયા	સ.કા.	4000-6000 5200-20200/2400 25500-81100
૧૧૦	શ્રી લીલાબેન લક્ષ્મણભાઈ રાઠોડ	સ.કા.	4000-6000 5200-20200/2400 25500-81100
૧૧૧	શ્રી નિતેશ વેલજીભાઈ અણજારા	સ.કા.	4000-6000 5200-20200/2400 25500-81100
૧૧૨	શ્રી કમલાબેન સુરેશભાઈ ધારૈયા	સ.કા.	4000-6000 5200-20200/2400 25500-81100
૧૧૩	શ્રી મયુરીબેન નવનીતલાલ સોલંકી	સ.કા.	4000-6000 5200-20200/2400 25500-81100
૧૧૪	શ્રી પુષ્પાબેન ઉમેશભાઈ વિરાસ	સ.કા.	4000-6000 5200-20200/2400 25500-81100
૧૧૫	શ્રી રતિબહેન પ્રવિણભાઈ સરવૈયા	સ.કા.	4000-6000 5200-20200/2400 25500-81100
૧૧૬	શ્રી નીતાબેન દેવજીભાઈ કંથારીયા	સ.કા.	4000-6000 5200-20200/2400 25500-81100

૧૧૭	શ્રી કિર્તીબેન મુળજીભાઈ રાવતકા	સ.કા.	4000-6000 5200-20200/2400 25500-81100
૧૧૮	શ્રી જયોતીબેન રમેશભાઈ મારૂ	સ.કા.	4000-6000 5200-20200/2400 25500-81100
૧૧૯	હિરેન્દ્રકુમાર કાંતીભાઈ સેલર	સ.કા.	4000-6000 5200-20200/2400 25500-81100
૧૨૦	શ્રી દિપ્તીબેન વિપુલકુમાર ચાવડા	સ.કા.	4000-6000 5200-20200/2400 25500-81100
૧૨૧	શ્રી મહેશભાઈ જીવણભાઈ રાઠોડ	સ.કા.ડ્રે	4000-6000 5200-20200/2400 25500-81100
૧૨૨	શ્રી દિનેશ કામાભાઈ પરમાર	સ.કા.ડ્રે	4000-6000 5200-20200/2400 25500-81100
૧૨૩	શ્રી પીનુબેન પ્રેમજીભાઈ ગોહિલ	સ.કા.	4000-6000 5200-20200/2400 25500-81100
૧૨૪	શ્રી નીશા જયંતિભાઈ સોલંકી	સ.કા.	4000-6000 5200-20200/2400 25500-81100
૧૨૫	શ્રી મનિષા અમૃતભાઈ દાફડા	સ.કા.	4000-6000 5200-20200/2400 25500-81100
૧૨૬	શ્રી રાકેશ મહેન્દ્રભાઈ ડાભી	સ.કા.	2650-4000 4440-7440/1650 15700-50000
૧૨૭	શ્રી ભાવનાબેન કિશોરભાઈ હેડંબા	સ.કા.	2650-4000 4440-7440/1650 15700-50000
૧૨૮	શ્રી મીનાબેન લક્ષ્મણભાઈ પડાયા	સ.કા.	2650-4000 4440-7440/1650 15700-50000
૧૨૯	શ્રી નરેન્દ્ર ઠાકોરભાઈ ચૌહાણ	સ.કા.	2650-4000 4440-7440/1650 15700-50000
૧૩૦	શ્રી જાગૃતિબેન રાહુલકુમાર ડાભી	સ.કા.	2650-4000 4440-7440/1650 15700-50000
૧૩૧	શ્રી પરેશભાઈ નાગજીભાઈ સોલંકી	તા.સ.કા.ડ્રે	ON FIXED 15,500
૧૩૨	જીજ્ઞેશકુમાર ભરતભાઈ પટેલ	તા.સ.કા.ડ્રે	ON FIXED 15,500
૧૩૩	શ્રી કવલકુમાર પંકજભાઈ પટેલ	તા.સ.કા	ON FIXED 15,500
૧૩૪	શ્રી રોહિતકુમાર નટવરભાઈ પટેલ	તા.સ.કા	ON FIXED 15,500
૧૩૫	શ્રી નયનાબેન દિનેશભાઈ મારૂ	સ.કા.	4000-6000 5200-20200/2400 25500-81100
૧૩૬	શ્રી મુકેશકુમાર એમ.સોસા	સ.કા.	2650-4000 4440-7440/1650 15700-50000
૧૩૭	શ્રી ધીરજ લક્ષ્મણ પરમાર	સ.કા.	2650-4000 4440-7440/1650 15700-50000
૧૩૮	શ્રી કિશોરભાઈ રૂદિનેશભાઈ રાવલીયા	સ.કા.	2650-4000 4440-7440/1650 15700-50000
૧૩૯	શ્રી પ્રેમીલા હમીર પરમાર	સ.કા.	2650-4000 4440-7440/1650 15700-50000
૧૪૦	શ્રી ઉમેશ જશવંતભાઈ બોરીચા	સ.કા.	2650-4000 4440-7440/1650 15700-50000
૧૪૧	શ્રી ઉર્મિલોન ડાહયાભાઈ સોલંકી	સ.કા.	2650-4000 4440-7440/1650

			15700-50000
૧૪૨	શ્રી મુકેશભાઈ રજનીકાંત પરમાર	સ.કા.	2650-4000 4440-7440/1650 15700-50000
૧૪૩	શ્રી દિપકભાઈ સુરેશભાઈ મારૂ	તા.સ.કા.	ON FIXED 15,500

N014 ગોથાણ વોર્ડ ઓફિસ			
ક્રમ	કર્મચારીનું નામ	હોદ્દો	પગાર ધોરણ
૧	શ્રી નિતિનકુમાર ધનસુખલાલ કંથારીયા	એસ.એસ.આઈ	4500-7000 5200-20200/2800 29200-92300
૨	શ્રી બળવંતભાઈ ડાહયાભાઈ સુરતી	એસ.એસ.આઈ	4500-7000 5200-20200/2800 29200-92300
૩	શ્રી બદ્રીનાથ જવાહરભાઈ કુશવાહા	સ.કા.	3050-4590 5200-20200/1900 19900-63200
૪	શ્રી પાલુબેન ડાહયાભાઈ દાફડા	સ.કા.	2650-4000 4440-7440/1650 15700-50000
૫	શ્રી લક્ષ્મણભાઈ ઈશ્વરભાઈ સોલંકી	સ.કા.	2650-4000 4440-7440/1650 15700-50000
૬	શ્રી મીતકુમાર દક્ષેશભાઇ પારેખ	સ.કા.	ON FIXED 15,500

N015 ગાયત્રી ડેપો(પાણી,ડ્રેનેજ)			
નં.	અધિકારી/કર્મચારીનું નામ	હોદ્દો	પગાર ધોરણ
૧	શ્રી ઐયુબ મહંમદ પિંજારી	સ.કા	3050-4590 5200-20200/1900 19900-63200
૨	શ્રી મહેશભાઈ વિનુભાઈ પટેલ	સ.કા	3050-4590 5200-20200/1900 19900-63200
૩	સંદિપ હરિશચંદ્ર સેલર	સ.કા.ડ્રે	2650-4000 4440-7440/1650 15700-50000
૪	ધર્મેશકુમાર લક્ષ્મણ સેલર	સ.કા.ડ્રે	2650-4000 4440-7440/1650 15700-50000
૫	મિતેષકુમાર કમલેશભાઈ દવે	સ.કા.ડ્રે	2650-4000 4440-7440/1650 15700-50000
૬	શ્રી પંકજભાઈ ગુલાબભાઈ પટેલ	સ.કા.ડ્રે	2650-4000 4440-7440/1650 15700-50000
૭	શ્રી વિરેન્દ્રકુમાર નવીનભાઈ પટેલ	સ.કા.ડ્રે	2650-4000 4440-7440/1650 15700-50000
૮	શ્રી મિથુનભાઈ મેત્યાભાઈ મેડા	સ.કા.ડ્રે	2650-4000 4440-7440/1650 15700-50000
૯	શ્રી અંકિતકુમાર મગનભાઈ પટેલ	સ.કા.ડ્રે	2650-4000 4440-7440/1650 15700-50000
૧૦	શ્રી વિરલ કાન્તુભાઈ પટેલ	સ.કા.ડ્રે	2650-4000 4440-7440/1650 15700-50000

૧૧	શ્રી ભાવેશકુમાર ભૂપતભાઈ ચૌહાણ	સ.કા.ડ્રે	2650-4000 4440-7440/1650 15700-50000
૧૨	રાકેશ દિપકભાઈ ચારણીયા	સ.કા.ડ્રે	2650-4000 4440-7440/1650 15700-50000
૧૩	શ્રી જયેશભાઈ બાલુભાઈ ચાવડા	સ.કા.ડ્રે	2650-4000 4440-7440/1650 15700-50000
૧૪	શ્રી જીગ્નેશભાઈ ભરતભાઈ પટેલ	તા.સ.કા.ડ્રે	ON FIXED 15,500
૧૫	શ્રી વિનોદભાઈ સોમાભાઈ કલારા	સ.કા.ડ્રે	2650-4000 4440-7440/1650 15700-50000
૧૬	શ્રીઅભિષેક વિજયભાઈ ચુનારા	સ.કા.ડ્રે	2650-4000 4440-7440/1650 15700-50000
૧૭	શ્રી ધર્મેશ ખીમજી સોસા	સ.કા.ડ્રે	2650-4000 4440-7440/1650 15700-50000
૧૮	જીગ્નેશ કિશોર	સ.કા.ડ્રે	2650-4000 4440-7440/1650 15700-50000
૧૯	શ્રી નિતીનકુમાર એ.સોલંકી	સ.કા.ડ્રે	2650-4000 4440-7440/1650 15700-50000
૨૦	શ્રી સંજયભાઈ ગોરધનભાઈ દાઠીયા	સ.કા.ડ્રે	2650-4000 4440-7440/1650 15700-50000
૨૧	શ્રી વિજયકુમાર મથુરભાઈ રાઠોડ	સ.કા.ડ્રે	2650-4000 4440-7440/1650 15700-50000
૨૨	શ્રી દિવેશ ચંદુભાઈ પટેલ	સ.કા.ડ્રે	2650-4000 4440-7440/1650 15700-50000
૨૩	શ્રી નિલેશ બળવંત વાઘેલા	સ.કા.ડ્રે	2650-4000 4440-7440/1650 15700-50000
૨૪	જીગ્નેશ જે. સોલંકી	સ.કા.ડ્રે	2650-4000 4440-7440/1650 15700-50000
૨૫	શ્રી મેહુલકુમાર મૂળજીભાઈ ગિલાતર	તા.સ.કા.ડ્રે	ON FIXED 15,500
૨૬	શ્રી અનિલભાઈ દિલીપભાઈ સોલંકી	સ.કા.ડ્રે	3050-4590 5200-20200/1900 19900-63200
૨૭	શ્રી ભુપતભાઈ ખીમજીભાઈ સાંડિસ	તા.સ.કા.ડ્રે	ON FIXED 15,500
૨૮	શ્રી ભરતકુમાર કિશોરભાઈ પટેલ	તા.સ.કા.ડ્રે	2650-4000 4440-7440/1650 15700-50000

N016 ગોટાલાવાડી વોર્ડ ઓફિસ			
નં.	કર્મચારીનું નામ	હોદ્દો	પગાર ધોરણ
૧	શ્રી એન.એલ.પટેલ	એસ. આઈ	5500-9000 9300-34800/4400 39900-126600
૨	શ્રી મનોજકુમાર જીવણભાઈ પરમાર	એસ.એસ.આઈ	4500-7000 5200-20200/2800 29200-92300
૩	શ્રી હેમલતાબેન અરિવંદભાઈ પટેલ	એસ.એસ.આઈ	4500-7000 5200-20200/2800 29200-92300
૪	શ્રી રાકેશ આર.પટેલ	એસ.એસ.આઈ	4500-7000 5200-20200/2800 29200-92300
૫	શ્રી રાજેશભાઈ મૂળજીભાઈ ગલચર	મુકાદમ	4000-6000 5200-20200/2400 25500-81100
૬	શ્રી રમેશકુમાર દુદાભાઈ વાઘ	મુકાદમ	4000-6000 5200-20200/2400 25500-81100
૭	શ્રી મંજુબેન રતિલાલ મારૂ	સ.કા.	2650-4000 4440-7440/1650 15700-50000
૮	શ્રી સુશીલાબેન રમણભાઈ ર્ગુજર	સ.કા.	2650-4000 4440-7440/1650 15700-50000
૯	શ્રી હંસાબેન જેરામભાઈ વિરાસ	સ.કા.	2650-4000 4440-7440/1650 15700-50000
૧૦	શ્રીમતિ હંસાબેન અરવિંદભાઈ સુમરા	સ.કા.	2650-4000 4440-7440/1650 15700-50000
૧૧	શ્રી વિમળાબેન લાલજીભાઈ જોગડીયા	સ.કા.	2650-4000 4440-7440/1650 15700-50000
૧૨	શ્રી રમીલાબેન અમરતલાલ સુરતી	સ.કા.	2650-4000 4440-7440/1650 15700-50000
૧૩	શ્રીમતિ શાંતાબેન કમલેશભાઈ રેવર	સ.કા.	2650-4000 4440-7440/1650 15700-50000
૧૪	શ્રી ઉષાબેન ખોડીદાસ મેતાર	સ.કા.	2650-4000 4440-7440/1650 15700-50000
૧૫	શ્રી હંસા નરેશ સોલંકી	સ.કા.	2650-4000 4440-7440/1650 15700-50000
૧૬	મુકતાબેન ગોપાલભાઈ ખડોદરા	સ.કા.	2650-4000 4440-7440/1650 15700-50000
૧૭	જયોતિબન વી. સોલંકી	સ.કા.	2650-4000 4440-7440/1650 15700-50000
૧૮	સારીકાબેન ભરતભાઈ સુરતી	સ.કા.	2650-4000 4440-7440/1650 15700-50000
૧૯	મંજુલાબેન મગનભાઈ હરિજન	સ.કા.	2650-4000 4440-7440/1650 15700-50000
૨૦	શ્રી ચંદ્રિકાબેન સુરેશભાઈ સોલંકી	સ.કા.	2650-4000 4440-7440/1650 15700-50000
૨૧	શ્રીમતિ ચીનીબેન છોટુભાઈ સોલંકી	સ.કા.	2650-4000 4440-7440/1650 15700-50000

૨૨	શ્રી ઈન્દુબહેન મોહનલાલ સોલંકી	સ.કા.	2650-4000 4440-7440/1650 15700-50000
૨૩	શ્રી મીનાબહેન રતીલાલ પરમાર	સ.કા.	2650-4000 4440-7440/1650 15700-50000
૨૪	શ્રીમતિ હીરૂબેન દિનેશભાઈ ભાસ્કર	સ.કા.	2650-4000 4440-7440/1650 15700-50000
૨૫	શ્રી રૂપાબેન હીરાભાઈ ચાવડા	સ.કા.	2650-4000 4440-7440/1650 15700-50000
૨૬	શ્રી નીરૂબેન વિનોદભાઈ વિરાસ	સ.કા.	2650-4000 4440-7440/1650 15700-50000
૨૭	શ્રી સુરેશ કેશવ લવાર.	સ.કા.	2650-4000 4440-7440/1650 15700-50000
૨૮	શ્રી હંસાબેન દાનજીભાઈ બગડા	સ.કા.	2650-4000 4440-7440/1650 15700-50000
૨૯	શ્રી જયાબેન રાજુભાઈ બથવાર	સ.કા.	2650-4000 4440-7440/1650 15700-50000
૩૦	શ્રી હંસાબહેન કેશવભાઈ રેવર	સ.કા.	2650-4000 4440-7440/1650 15700-50000
૩૧	શ્રી બાલુભાઈ સવાભાઈ પરમાર	સ.કા.ડ્રે.	3050-4590 5200-20200/1900 19900-63200
૩૨	શ્રી પ્રવિણભાઈ નાથાભાઈ ચૌહાણ	સ.કા.	2650-4000 4440-7440/1650 15700-50000
૩૩	શ્રી કલ્પનાબેન ગીરીશકુમાર સોસા	સ.કા.	2650-4000 4440-7440/1650 15700-50000
૩૪	શ્રી મીનાક્ષી ભાવેશભાઈ સોલંકી	સ.કા.	2650-4000 4440-7440/1650 15700-50000
૩૫	મંજુલાબહેન પ્રવિણભાઈ મારૂ	સ.કા.	2650-4000 4440-7440/1650 15700-50000
૩૬	મધુબેન મહેશભાઈ મિયાત્રા	સ.કા.	2650-4000 4440-7440/1650 15700-50000
૩૭	શ્રી હંસાબેન મૂળજભાઈ વાઘેલા	સ.કા.	2650-4000 4440-7440/1650 15700-50000
૩૮	શ્રી નિર્મળાબેન નિતીનભાઈ સુમરા	સ.કા.	2650-4000 4440-7440/1650 15700-50000
૩૯	શ્રી કાજલબેન કિરણકુમાર સુરતી	સ.કા.	2650-4000 4440-7440/1650 15700-50000
૪૦	શ્રી ધર્મેશકુમાર જયંતિલાલ કટારીયા	સ.કા.	2650-4000 4440-7440/1650 15700-50000
૪૧	શ્રી અનિલ ભગવાનભાઈ પરમાર	સ.કા.	2650-4000 4440-7440/1650 15700-50000
૪૨	શ્રી સગુણાબેન વિનોદભાઈ ચૌહાણ	સ.કા.	2650-4000 4440-7440/1650 15700-50000
૪૩	શ્રી સીમાબેન કેતન સુરતી	સ.કા.	2650-4000 4440-7440/1650 15700-50000

૪૪	શ્રી જૈમિન ચંદ્રકાંત સેલર	સ.કા.	2650-4000 4440-7440/1650 15700-50000
૪૫	શ્રી અનિતાબેન હસમુખભાઈ સેતરણીયા	સ.કા.	2650-4000 4440-7440/1650 15700-50000
૪૬	શ્રી ગીતાબેન વિનોદભાઈ કોસંબિયા	સ.કા.	2650-4000 4440-7440/1650 15700-50000
૪૭	શ્રી રાકેશ રમેશભાઈ પરમાર	સ.કા.	2650-4000 4440-7440/1650 15700-50000
૪૮	શ્રી ગીરીશકુમાર ગલાલભાઈ કંથારીયા	સ.કા.	2650-4000 4440-7440/1650 15700-50000
૪૯	શ્રી આકાશ નટવરભાઈ સુરતી	સ.કા.	2650-4000 4440-7440/1650 15700-50000
૫૦	શ્રી જયોતિબેન સંજયભાઈ ચૌહાણ	તા.સ.કા.	2650-4000 4440-7440/1650 15700-50000
૫૧	શ્રી છાયાબેન ધનજીભાઈ સોલંકી	તા.સ.કા.	2650-4000 4440-7440/1650 15700-50000
૫૨	શ્રી સંગીતાબેન રાજેશભાઈ ભગત	તા.સ.કા.	2650-4000 4440-7440/1650 15700-50000
૫૩	શ્રી લીલાબેન ગણેશભાઈ ગોહિલ	તા.સ.કા.	2650-4000 4440-7440/1650 15700-50000
૫૪	શ્રી સંગીતાબેન નાનજીભાઈ પરમાર	તા.સ.કા.	2650-4000 4440-7440/1650 15700-50000
૫૫	શ્રી રશ્મી ગણેશભાઈ ગોહિલ	તા.સ.કા.	2650-4000 4440-7440/1650 15700-50000
૫૬	શ્રી માલતીબેન સનતભાઈ સોલંકી	તા.સ.કા.	2650-4000 4440-7440/1650 15700-50000
૫૭	શ્રી હેમાદ્રી અશોક ગોહિલ	તા.સ.કા.	2650-4000 4440-7440/1650 15700-50000
૫૮	શ્રી પરેશભાઈ વાલજીભાઈ રાઠોડ	તા.સ.કા.	2650-4000 4440-7440/1650 15700-50000
૫૯	શ્રી નિર્મળાબેન આનંદકુમાર ખંભાતી	તા.સ.કા.	2650-4000 4440-7440/1650 15700-50000
૬૦	શ્રી નીતાબેન શૈલેષભાઈ વાઘ	તા.સ.કા.	2650-4000 4440-7440/1650 15700-50000
૬૧	શ્રી કામીનીબેન વિજય સોલંકી	તા.સ.કા.	2650-4000 4440-7440/1650 15700-50000
૬૨	શ્રી કિરણબહેન કમલેશભાઈ સોલંકી	તા.સ.કા.	2650-4000 4440-7440/1650 15700-50000
૬૩	શ્રી નિર્મળાબેન પ્રવિણભાઈ રાઠોડ	સ.કા	2650-4000 4440-7440/1650 15700-50000
૬૪	શ્રી પ્રવિણા અરજણભાઈ મકવાણા	તા.સ.કા.	2650-4000 4440-7440/1650 15700-50000
૬૫	શ્રી કલ્પના જયેશભાઈ વિરાસ	તા.સ.કા.	2650-4000 4440-7440/1650 15700-50000

૬૬	શ્રી રેશ્માબેન જગદીશભાઈ શેખ	તા.સ.કા.	2650-4000 4440-7440/1650 15700-50000
૬૭	શ્રી હિતેશ હીરાભાઈ સોલંકી	તા.સ.કા.	2650-4000 4440-7440/1650 15700-50000
૬૮	શ્રી હસુમતીબેન મોહનભાઈ સોલંકી	તા.સ.કા.	2650-4000 4440-7440/1650 15700-50000
૬૯	શ્રી નિર્મળાબેન દિલીપભાઈ પરમાર	તા.સ.કા.	2650-4000 4440-7440/1650 15700-50000
૭૦	શ્રી રાકેશ જ્ઞાનેશ્વર આહિરે	તા.સ.કા.	2650-4000 4440-7440/1650 15700-50000
૭૧	શ્રી અનિલકુમાર ઉત્તમભાઈ પટેલ	તા.સ.કા.ડ્રે.	ON FIXED 15,500
૭૨	શ્રી હિરેનકુમાર જીતેન્દ્રકુમાર પટેલ	તા.સ.કા.ડ્રે.	ON FIXED 15,500
૭૩	શ્રી કાશીનાથ કશબે યાદવ	તા.સ.કા.ડ્રે.	ON FIXED 15,500
૭૪	શ્રી સંજયકુમાર દિનેશભાઈ ગીલાતર	સ.કા.	ON FIXED 15,500
૭૫	શ્રી શારદાબેન મુકેશભાઈ મકવાણા	સ.કા.	ON FIXED 15,500
૭૬	શ્રી ભરત બીજલભાઈ સોલંકી	તા.સ.કા.	ON FIXED 15,500
૭૭	શ્રી ચંદ્રિકાબહેન જેઠાલાલભાઈ મહિડા	સ.કા.	2650-4000 4440-7440/1650 15700-50000
૭૮	શ્રી નિર્મળાબેન પ્રવિણભાઈ રાઠોડ	સ.કા	2650-4000 4440-7440/1650 15700-50000
૭૯	શ્રી વાસંતીબેન જીવણભાઈ સોલંકી	તા.સ.કા.ડ્રે.	2650-4000 4440-7440/1650 15700-50000
૮૦	શ્રી પુષ્પાબેન દેવજીભાઈ પડાયા	તા.સ.કા.	2650-4000 4440-7440/1650 15700-50000
૮૧	શ્રી દિપીકાબેન અજીતભાઈ સોસા	તા.સ.કા.	2650-4000 4440-7440/1650 15700-50000
૮૨	શ્રી જયેશકુમાર રમેશચંદ્ર મોગરીવાલા	સ.કા.	2650-4000 4440-7440/1650 15700-50000
૮૩	શ્રી હિરેનકુમાર જીતેન્દ્રકુમાર પટેલ	તા.સ.કા.ડ્રે.	ON FIXED 15,500

N017 છાપરાભાઠા વોર્ડ ઓફિસ			
નં.	કર્મચારીનું નામ	હોદ્દો	પગાર ધોરણ
૧	શ્રી એન.એસ.રાણા	આ.નિ	5500-9000 9300-34800/4400 39900-126600
૨	શ્રી વિજય એસ. સુરતી	મ.આ.નિ	4500-7000 5200-20200/2800 29200-92300
૩	શ્રી સુરેન્દ્ર કનૈયાલાલ ચૌધરી	મ.આ.નિ	4500-7000 5200-20200/2800 29200-92300
૪	શ્રી મીતલબેન વિજયભાઈ સુરતી	મ.આ.નિ	4500-7000 5200-20200/2800 29200-92300
૫	શ્રી રામજીભાઈ પી. ગોહીલ	મુકાદમ	4500-7000 5200-20200/2800 29200-92300
૬	શ્રી રજનીકાંત કે. ચૌહાણ	મુકાદમ	4500-7000 5200-20200/2800 29200-92300
૭	શ્રી મુકેશભાઇ યુ. વિરાસ	મુકાદમ	4500-7000 5200-20200/2800 29200-92300
૮	શ્રી મુકેશકુમાર મૂળજીભાઈ અણજારા	સ.કા.	4000-6000 5200-20200/2400 25500-81100
૯	શ્રી નયનાબેન છોટુભાઈ સુરતી	સ.કા.	4000-6000 5200-20200/2400 25500-81100
૧૦	શ્રી કૈલાશબેન દિનેશભાઈ વાઘેલા	સ.કા.	4000-6000 5200-20200/2400 25500-81100
૧૧	શ્રી સુમનબેન નરસિંહભાઈ સોલંકી	સ.કા.	4000-6000 5200-20200/2400 25500-81100
૧૨	શ્રી જયશ્રીબેન રતિલાલ સોલંકી	સ.કા.	3050-4590 5200-20200/1900 19900-63200
૧૩	શ્રી સુમલબેન રમેશભાઈ મારૂ	સ.કા.	3050-4590 5200-20200/1900 19900-63200
૧૪	શ્રી રંજનબેન ભાણજીભાઈ મારૂ	સ.કા.	3050-4590 5200-20200/1900 19900-63200
૧૫	શ્રી ધીરૂભાઈ છનાભાઈ સેનવા	સ.કા.	3050-4590 5200-20200/1900 19900-63200
૧૬	શ્રી પરેશકુમાર હીરાભાઈ વેલારી	સ.કા.	3050-4590 5200-20200/1900 19900-63200
૧૭	શ્રી દક્ષાબેન વિનોદભાઈ બારોટ	સ.કા.	3050-4590 5200-20200/1900 19900-63200
૧૮	શ્રી હેમંતકુમાર ભીખાભાઈ ગોહિલ	સ.કા.	2650-4000 4440-7440/1650 15700-50000
૧૯	શ્રી કાંતાબેન જીવણભાઈ સોલંકી	સ.કા.	2650-4000 4440-7440/1650 15700-50000
૨૦	શ્રી જીગ્નેશભાઈ નરેશભાઈ જાદવ	સ.કા.	2650-4000 4440-7440/1650 15700-50000
૨૧	શ્રી વિમળા રાકેશ મારૂ	સ.કા.	2650-4000 4440-7440/1650 15700-50000
૨૨	શ્રી પુષ્પાબેન કાન્તીભાઈ રોહિત	સ.કા.	2650-4000 4440-7440/1650 15700-50000
૨૩	શ્રી હંસાબહેન મૂળજીભાઈ વાઘ	સ.કા.	2650-4000 4440-7440/1650

			15700-50000
૨૪	શ્રી શાંતુબેન અરવિંદભાઈ રાઠોડ	સ.કા.	2650-4000 4440-7440/1650 15700-50000
૨૫	શ્રી રશિમકાબેન મેહુલકુમાર સોલંકી	સ.કા.	2650-4000 4440-7440/1650 15700-50000
૨૬	શ્રી રાજેશ્રીબેન હરમેશકુમાર સોલંકી	સ.કા.	2650-4000 4440-7440/1650 15700-50000
૨૭	શ્રી જયોત્સનાબેન હરીશભાઈ પરમાર	સ.કા.	2650-4000 4440-7440/1650 15700-50000
૨૮	શ્રી પુષ્પાબેન રાઘવભાઈ પરમાર	સ.કા.	2650-4000 4440-7440/1650 15700-50000
૨૯	શ્રી ભાનુબેન એમ. ગોહીલ	સ.કા.	2650-4000 4440-7440/1650 15700-50000
૩૦	શ્રી વસંતબેન ડી. પરમાર	સ.કા.	2650-4000 4440-7440/1650 15700-50000
૩૧	શ્રી દીનાબેન ધીરજભાઈ સોલંકી	સ.કા.	2650-4000 4440-7440/1650 15700-50000
૩૨	શ્રી સોનલબેન રમેશભાઈ વિરાસ	સ.કા.	2650-4000 4440-7440/1650 15700-50000
૩૩	શ્રી વિદ્યાબેન રમેશભાઈ સોલંકી	સ.કા.	2650-4000 4440-7440/1650 15700-50000
૩૪	શ્રી શાંતાબેન હિંમ્મતભાઈ ગોહીલ	સ.કા.	2650-4000 4440-7440/1650 15700-50000
૩૫	શ્રી લતાબેન અરૂણકુમાર સોલંકી	સ.કા.	2650-4000 4440-7440/1650 15700-50000
૩૬	શ્રી હંસાબેન દિનેશભાઈ સોલંકી	સ.કા.	2650-4000 4440-7440/1650 15700-50000
૩૭	શ્રી ગંગાબહેન વિનોદભાઈ સોલંકી	સ.કા.	2650-4000 4440-7440/1650 15700-50000
૩૮	શ્રી નરેશકુમાર મુળજીભાઈ ગોહીલ	સ.કા.	2650-4000 4440-7440/1650 15700-50000
૩૯	શ્રી ગીતાબેન તેજાભાઈ સાંડીસ	સ.કા.	2650-4000 4440-7440/1650 15700-50000
૪૦	શ્રી જીતેન્દ્ર મનોહર જાદવ	સ.કા.	2650-4000 4440-7440/1650 15700-50000
૪૧	શ્રી પુનમ વાસુભાઈ રાઠોડ	સ.કા.	2650-4000 4440-7440/1650 15700-50000
૪૨	શ્રી મનોજકુમાર બિપીનભાઈ પરમાર	સ.કા.	2650-4000 4440-7440/1650 15700-50000
૪૩	શ્રી ભારતીબેન પરેશભાઈ વેલારી	સ.કા.	2650-4000 4440-7440/1650 15700-50000
૪૪	શ્રી મહેન્દ્રકુમાર વસંતભાઈ સોસા	સ.કા.	2650-4000 4440-7440/1650 15700-50000
૪૫	શ્રી અરુણાબેન શ્યામજીભાઈ હેલયા	સ.કા.	2650-4000 4440-7440/1650 15700-50000
૪૬	શ્રી મધુબહેન વિરેન્દ્રકુમાર પટેલ	સ.કા.	2650-4000 4440-7440/1650 15700-50000

૪૭	શ્રી જીગ્નેશભાઈ અરવિંદભાઈ સોલંકી	સ.કા.	2650-4000 4440-7440/1650 15700-50000
૪૮	શ્રી જયેશકુમાર ચિમનભાઈ પટેલ	સ.કા.	2650-4000 4440-7440/1650 15700-50000
૪૯	શ્રી પ્રીતી મોહનભાઈ પરમાર	સ.કા.	2650-4000 4440-7440/1650 15700-50000
૫૦	શ્રી જીજ્ઞેશકુમાર રમણભાઈ ભોઈ	સ.કા.	2650-4000 4440-7440/1650 15700-50000
૫૧	શ્રી હેમાબેન હિમાંશુભાઈ ચૌહાણ	સ.કા.	2650-4000 4440-7440/1650 15700-50000
૫૨	શ્રી નયનાબેન જયંતિભાઈ પટેલ	સ.કા.	2650-4000 4440-7440/1650 15700-50000
૫૩	શ્રી દેવ્યાનીબેન હરીશંકર શર્મા	સ.કા.	2650-4000 4440-7440/1650 15700-50000
૫૪	શ્રી શૈલેષકુમાર જીવણભાઈ સોસા	સ.કા.	2650-4000 4440-7440/1650 15700-50000
૫૫	શ્રી નિખીલકુમાર ગોવિંદભાઈ મારુ	સ.કા.	2650-4000 4440-7440/1650 15700-50000
૫૬	શ્રી જીગર તુલસીભાઈ સોલંકી	સ.કા.	2650-4000 4440-7440/1650 15700-50000
૫૭	શ્રી દક્ષાબેન ગણેશકુમાર મારૂ	સ.કા.	2650-4000 4440-7440/1650 15700-50000
૫૮	શ્રી મીનાબને ભગવાનભાઈ ઝાલા	સ.કા.	2650-4000 4440-7440/1650 15700-50000
૫૯	શ્રી રીનલબેન મુકેશભાઈ સુરતી	સ. કા.	2650-4000 4440-7440/1650 15700-50000
૬૦	શ્રી પીન્કી શૈલેષભાઈ અણજારા	સ. કા.	2650-4000 4440-7440/1650 15700-50000
૬૧	શ્રી નિરવકુમાર ભગવાનભાઈ પટેલ	સ. કા.	2650-4000 4440-7440/1650 15700-50000
૬૨	શ્રી ભાવિનકુમાર ગુલાબભાઈ પટેલ	સ.કા.	2650-4000 4440-7440/1650 15700-50000
૬૩	શ્રી જયોતિબેન નિલેશકુમાર વાઘેલા	તા.સ.કા.	ON FIXED 15,500
૬૪	શ્રી પ્રતિકકુમાર નરેશભાઈ રાઠોડ	તા.સ.કા.	ON FIXED 15,500
૬૫	શ્રી પ્રતિકકુમાર ભરતભાઈ પટેલ	તા.સ.કા.	ON FIXED 15,500
૬૬	શ્રી હંસાબેન રમેશભાઈ ડાહયાભાઈ હરિજન	તા.સ.કા.	ON FIXED 15,500
૬૭	શ્રી રેખાબેન એમ.સોલંકી	તા.સ.કા.	ON FIXED 15,500
૬૮	શ્રી નરેશકુમાર રામુભાઈ પટેલ	સ.કા.ડ્રે.	2650-4000 4440-7440/1650 15700-50000
૬૯	શ્રી રમેશ મગનભાઈ પટેલ	સ.કા.ડ્રે.	2650-4000 4440-7440/1650 15700-50000
૭૦	શ્રી અનિકેત હિતેન્દ્રભાઈ કથારીયા	સ.કા.ડ્રે.	ON FIXED 15,500
૭૧	શ્રી કંચનબેન મનોજ ચાવડા	સ.કા. ડ્રે	2650-4000 4440-7440/1650 15700-50000

N018 કતારગામ વોર્ડ ઓફિસ			
નં.	કર્મચારીનું નામ	હોદ્દો	પગાર ધોરણ
૧	શ્રી આર કે.ચૌધરી	આ.નિ.	5500-9000 9300-34800/4400 39900-126600
૨	શ્રી દિનેશકુમાર તેજાભાઈ વારડીયા	મ.આ.નિ.	4500-7000 5200-20200/2800 29200-92300
૩	શ્રી અશોકકુમાર ઘનશ્યામભાઈ ગઢવી	મ.આ.નિ.	4500-7000 5200-20200/2800 29200-92300
૪	શ્રી તેજસ મયંકરાવ પટેલ	મ.આ.નિ.	4500-7000 5200-20200/2800 29200-92300
૫	શ્રી ભીખુભાઈ એસ. ઢીમ્મર	મુકાદમ	4000-6000 4000-6000/2400 25500-81100
૬	શ્રી કનૈયાલાલ એમ. સુરતી	મુકાદમ	3050-4590 5200-20200/1900 19900-63200
૭	શ્રી ગીતાબેન ગણેશભાઈ સોલંકી	સ.કા.	4000-6000 4000-6000/2400 25500-81100
૮	શ્રી પાલજીભાઈ દેવજીભાઈ વાઠેળ	સ.કા.	4000-6000 4000-6000/2400 25500-81100
૯	શ્રી ગીતાબેન હરિભાઈ ડાહડીયા	સ.કા.	4000-6000 4000-6000/2400 25500-81100
૧૦	શ્રી જયાબેન જેઠાભાઈ સોલંકી	સ.કા.	4000-6000 4000-6000/2400 25500-81100
૧૧	શ્રી ગંગાબેન જે. સોલંકી	સ.કા.	4000-6000 4000-6000/2400 25500-81100
૧૨	શ્રી બાયાબેન મનસુખભાઈ પરમાર	સ.કા.	4000-6000 4000-6000/2400 25500-81100
૧૩	શ્રી જયાબેન ખોડાભાઈ સીંગલ	સ.કા.	4000-6000 4000-6000/2400 25500-81100
૧૪	શ્રી ગંગાબેન એ. ખાખડીયા.	સ.કા.	4000-6000 4000-6000/2400 25500-81100
૧૫	શ્રી ગોમતીબેન ભીખુભાઈ ખુમાણ	સ.કા.	4000-6000 4000-6000/2400 25500-81100
૧૬	શ્રી ચંપાબેન તુલશીભાઈ સોલંકી	સ.કા.	4000-6000 4000-6000/2400 25500-81100
૧૭	શ્રી મુકેશભાઈ ખોડાભાઈ પરમાર	સ.કા.	4000-6000 4000-6000/2400 25500-81100
૧૮	શ્રી ચેતનાબેન લક્ષ્મણભાઈ સોલંકી	સ.કા.	4000-6000 4000-6000/2400 25500-81100
૧૯	શ્રી સચીનકુમાર રમેશચંદ્ર પટેલ	સ.કા.	4000-6000 4000-6000/2400 25500-81100
૨૦	શ્રી ઈન્દુબેન ગણેશભાઈ સોલંકી	સ.કા.	3050-4590 5200-20200/1900 19900-63200
૨૧	શ્રી હેમલતાબેન કાલીદાસ સોલંકી	સ.કા.	3050-4590 5200-20200/1900 19900-63200
૨૨	શ્રી કોકીલાબેન આર. સોલંકી	સ.કા.	3050-4590 5200-20200/1900 19900-63200
૨૩	શ્રી જશુબેન ગિરીશ કુમાર દાફડા	સ.કા.	3050-4590 5200-20200/1900

			19900-63200
૨૪	શ્રી પુષ્પાબેન નાજાભાઈ સોલંકી	સ.કા.	3050-4590 5200-20200/1900 19900-63200
૨૫	શ્રી જયાબેન વિશ્રામભાઈ સુમરા	સ.કા.	3050-4590 5200-20200/1900 19900-63200
૨૬	શ્રીમતી મણીબેન નરેશભાઈ મારૂ	સ.કા.	3050-4590 5200-20200/1900 19900-63200
૨૭	શ્રી ભાનુબેન જગદીશભાઈ ધારૈયા	સ.કા.	3050-4590 5200-20200/1900 19900-63200
૨૮	શ્રી પુષ્પાબહેન માવજીભાઈ પારધી	સ.કા.	3050-4590 5200-20200/1900 19900-63200
૨૯	શ્રી પ્રેમીલાબેન નાનજીભાઈ પારધી	સ.કા.	3050-4590 5200-20200/1900 19900-63200
૩૦	શ્રી જયોતિબેન કરસનભાઈ સોલંકી	સ.કા.	3050-4590 5200-20200/1900 19900-63200
૩૧	શ્રી ભાણજીભાઈ ગીગાભાઈ ધામેલ	સ.કા.ડ્રે	3050-4590 5200-20200/1900 19900-63200
૩૨	શ્રી મીનાબેન હરીશભાઈ ચાવડા	સ.કા.	3050-4590 5200-20200/1900 19900-63200
૩૩	શ્રી સંગીતાબેન મુકેશકુમાર સોલંકી	સ.કા.	3050-4590 5200-20200/1900 19900-63200
૩૪	શ્રી ધર્મિષ્ઠાબેન આનંદભાઈ ખરોડીયા	સ.કા.	3050-4590 5200-20200/1900 19900-63200
૩૫	શ્રી જયાબેન જેરામભાઈ પરમાર	સ.કા.	3050-4590 5200-20200/1900 19900-63200
૩૬	શ્રી દમયંતિબેન લક્ષ્મણભાઈ બાબરીયા	સ.કા.	3050-4590 5200-20200/1900 19900-63200
૩૭	શ્રી ગૌરીબેન જેઠાભાઈ ખાખડીયા	સ.કા.	3050-4590 5200-20200/1900 19900-63200
૩૮	શ્રી બસંતી કેસુરામ યાદવ	સ.કા.	3050-4590 5200-20200/1900 19900-63200
૩૯	શ્રી હિતેષકુમાર નાગજીભાઈ રાઠોડ	સ.કા.ડ્રે	3050-4590 5200-20200/1900 19900-63200
૪૦	શ્રી જેસિંગભાઈ નાનજીભાઈ મીઠાર	સ.કા.	3050-4590 5200-20200/1900 19900-63200
૪૧	શ્રી પ્રેમીબેન દલસુખભાઈ પરમાર	સ.કા.	3050-4590 5200-20200/1900 19900-63200
૪૨	શ્રી ડિમ્પલબેન નીતિનભાઈ જોગડીયા	સ.કા.	3050-4590 5200-20200/1900 19900-63200
૪૩	શ્રીમતિ મીનાક્ષીબેન હિમ્મતભાઈ મકવાણ	સ.કા.	3050-4590 5200-20200/1900 19900-63200
૪૪	શ્રી સવિતાબેન મોહનભાઈ વાટવેસા	સ.કા.	3050-4590 5200-20200/1900 19900-63200
૪૫	શ્રી પ્રફુલભાઈ દિપકભાઈ વાઘેલા	સ.કા.	3050-4590 5200-20200/1900 19900-63200
૪૬	શ્રી કૌશલ્યાબેન દિપેશભાઈ ચૌહાણ	સ.કા.	3050-4590 5200-20200/1900 19900-63200

૪૭	શ્રી ભારતીબેન હરીશભાઈ સોસા	સ.કા.	3050-4590 5200-20200/1900 19900-63200
૪૮	શ્રી દિનેશભાઈ અમૃતભાઈ રાઠોડ	સ.કા.	3050-4590 5200-20200/1900 19900-63200
૪૯	શ્રી ભાવેશકુમાર દાનજીભાઈ પરમાર	સ.કા.	3050-4590 5200-20200/1900 19900-63200
૫૦	શ્રી નીતાબેન રાજુભાઈ વાળુસર	સ.કા.	3050-4590 5200-20200/1900 19900-63200
૫૧	શ્રી સ્નેહલબેન પ્રફુલભાઈ આસ્તેસ્વરીયા	સ.કા	3050-4590 5200-20200/1900 19900-63200
૫૨	શ્રી નીતીનભાઈ ગોવિંદભાઈ દાફડા	સ.કા	3050-4590 5200-20200/1900 19900-63200
૫૩	શ્રી સતિષકુમાર રજનીકાંત વાલુન્દ્રા	સ.કા.	3050-4590 5200-20200/1900 19900-63200
૫૪	શ્રી વિનોદ દગાભાઈ પાટીલ	સ.કા.	3050-4590 5200-20200/1900 19900-63200
૫૫	શ્રી કીર્તિબહેન વિનોદભાઈ વિરાસ	સ.કા.	3050-4590 5200-20200/1900 19900-63200
૫૬	શ્રી હંસાબેન મૂળજભાઈ રાઠોડ	સ.કા.	3050-4590 5200-20200/1900 19900-63200
૫૭	શ્રી ડાહયાભાઈ બેચરભાઈ વિરાસ	સ.કા.	3050-4590 5200-20200/1900 19900-63200
૫૮	શ્રી ભરતભાઈ શામજીભાઈ વિરાસ	સ.કા.	3050-4590 5200-20200/1900 19900-63200
૫૯	કલ્પનાબેન હરીશકુમાર દાફડા	સ.કા.	3050-4590 5200-20200/1900 19900-63200
૬૦	શ્રી કાંતાબેન રીતેશભાઈ મિસ્ત્રી	સ.કા.	3050-4590 5200-20200/1900 19900-63200
૬૧	શ્રી પુષ્પાબેન જયેશભાઈ રાઠોડ	સ.કા	3050-4590 5200-20200/1900 19900-63200
૬૨	શ્રી હેમલતાબેન નાનજીભાઈ સોંઘરવા	સ.કા	2650-4000 4440-7440/1650 15700-50000
૬૩	શ્રી જયોતિબેન રામજીભાઈ ગાંભવા	સ.કા	3050-4590 5200-20200/1900 19900-63200
૬૪	શ્રી ફાલ્ગુનીબેન ગુણવંતભાઈ પટેલ	સ.કા	3050-4590 5200-20200/1900 19900-63200
૬૫	શ્રી મનિષાકુમારી સુરેન્દ્રભાઈ વાલુન્દ્રા	સ.કા	2650-4000 4440-7440/1650 15700-50000
૬૬	શ્રી નીતાબેન સંજયભાઈ વાલુન્દ્રા	સ.કા	2650-4000 4440-7440/1650 15700-50000
૬૭	શ્રી ભાવનાબેન વિજયભાઈ વાલૂન્દ્રા	સ.કા	2650-4000 4440-7440/1650 15700-50000
૬૮	શ્રી સીમાબેન પ્રફુલ સુમરા	સ.કા	2650-4000 4440-7440/1650 15700-50000
૬૯	શ્રી રજેસીંગ પ્રતાપસિંગ ગીરાસે	સ.કા.	2650-4000 4440-7440/1650 15700-50000
૭૦	શ્રી કવિતાબેન ધનજીભાઈ ધારૈયા	સ.કા.	2650-4000 4440-7440/1650

			15700-50000
૭૧	શ્રી લક્ષ્મીકાબેન બચુભાઈ સોલંકી	સ.કા.	2650-4000 4440-7440/1650 15700-50000
૭૨	શ્રી મંજુલાબેન ધીરજલાલ પરમાર	સ.કા.	2650-4000 4440-7440/1650 15700-50000
૭૩	શ્રી અરુણાબેન નરેશભાઈ બગડા	સ.કા.	2650-4000 4440-7440/1650 15700-50000
૭૪	શ્રી હમીરદાન રામભાઈ ગઢવી	સ.કા.	2650-4000 4440-7440/1650 15700-50000
૭૫	શ્રી શ્રેયસભાઈ અશોકભાઈ પટેલ	સ.કા.	2650-4000 4440-7440/1650 15700-50000
૭૬	શ્રી હેમાબેન હર્ષદભાઈ સોલંકી	સ.કા.	2650-4000 4440-7440/1650 15700-50000
૭૭	શ્રી દેવરાજભાઈ સુરાભાઈ મારુ	સ.કા.	2650-4000 4440-7440/1650 15700-50000
૭૮	શ્રી સુમીતભાઈ સોમાભાઈ રાઠોડ	સ.કા. ડ્રે	2650-4000 4440-7440/1650 15700-50000
૭૯	શ્રી સુનીલકુમાર રમેશચંદ્ર પટેલ	સ.કા.	2650-4000 4440-7440/1650 15700-50000
૮૦	શ્રી નીરુબેન ભરતભાઈ સોલંકી	સ.કા.	2650-4000 4440-7440/1650 15700-50000
૮૧	શ્રી મીનાબેન જીતુ ખાખડીયા	સ.કા.	2650-4000 4440-7440/1650 15700-50000
૮૨	શ્રી નિખીલકુમાર ગોવિંદભાઈ મારૂ	સ.કા.	2650-4000 4440-7440/1650 15700-50000
૮૩	શ્રી હિનાબેન નિતીનભાઈ વિરાસ	સ.કા.	2650-4000 4440-7440/1650 15700-50000
૮૪	શ્રી પનીક્ષાબેન હર્ષદકુમાર સોલંકી	સ.કા.	2650-4000 4440-7440/1650 15700-50000
૮૫	શ્રી વિશાલ પાલજીભાઈ બાબરીયા	સ.કા.	2650-4000 4440-7440/1650 15700-50000
૮૬	શ્રી યોગેશકુમાર ગમનભાઈ સુમરા	સ.કા.	2650-4000 4440-7440/1650 15700-50000
૮૭	શ્રી મિતલબેન નરસિંહભાઈ પડાયા	સ.કા.	2650-4000 4440-7440/1650 15700-50000
૮૮	શ્રી હંસાબેન સુરેશભાઈ વાટવેસા	સ.કા.	2650-4000 4440-7440/1650 15700-50000
૮૯	શ્રી વિનોદ સુરેશભાઈ યેસી	તા.સ.કા.ડ્રે.	ON FIXED 15,500
૯૦	શ્રી ભારતીબેન કેશવભાઈ ગોહિલ	તા.સ.કા.	ON FIXED 15,500
૯૧	શ્રી પ્રીતિબેન દિપકભાઈ સોલંકી	તા.સ.કા.	ON FIXED 15,500
૯૨	શ્રી મહેશ ધીરજ પરમાર	તા.સ.કા.ડ્રે.	ON FIXED 15,500
૯૩	શ્રી ભૂપતભાઈ માવજીભાઈગોહિલ	તા.સ.કા.	ON FIXED 15,500

N019 આરોગ્ય સો.વે.મે.			
નં.	કર્મચારીનું નામ	હોદ્દો	પગાર ધોરણ
૧	શ્રી ભુપેન્દ્ર આર. મોરે.	સ.કા	4000-6000 5200-20200/2400 25500-81100
૨	શ્રી નરેશકુમાર આર. મારૂ	સ.કા	2650-4000 4440-7440/1650 15700-50000
૩	શ્રી રેખાબેન એન. સાડીસ	સ.કા	2650-4000 4440-7440/1650 15700-50000

N020 નાની બહુચરાજી			
નં.	કર્મચારીનું નામ	હોદ્દો	પગાર ધોરણ
૧	શ્રી જીજ્ઞેશ જી. પટેલ	આરોગ્ય નિરીક્ષક	5500-9000 9300-34800/4400 39900-126600
૨	શ્રી એન.એમ.રાઠોડ	મ.આ.નિ.	4500-7000 5200-20200/2800 29200-92300
૩	શ્રી છાયાબેન પી. ચૌહાણ	મ.આ.નિ.	4500-7000 5200-20200/2800 29200-92300
૪	સુરેશ એન. પટેલ	મ.આ.નિ.	3050-4590 5200-20200/1900 19900-63200
૫	શ્રી રતિલાલ એસ. વણકર	મુકાદમ	3050-4590 5200-20200/1900 19900-63200
૬	શ્રી મનસુખભાઈ ઉકાભાઈ ચૌહાણ	મુકાદમ	4000-6000 5200-20200/2400 25500-81100
૭	શ્રી અનિતાબેન હરજીભાઈ જોગડીયા	મુકાદમ	3050-4590 5200-20200/1900 19900-63200
૮	મુળી અજુન ગહિલ	સ.કા.	3050-4590 5200-20200/1900 19900-63200
૯	બાલુ દેવજી વીજુડા	સ.કા.	4000-6000 5200-20200/2400 25500-81100
૧૦	મંજુબેન ખોડાભાઈ પુંઘેરી	સ.કા.	4000-6000 5200-20200/2400 25500-81100
૧૧	અરવિંદ દુર્બલ સોલંકી	સ.કા.	4000-6000 5200-20200/2400 25500-81100
૧૨	મોહન બીજલ ભાસ્કર	સ.કા.	4000-6000 5200-20200/2400 25500-81100
૧૩	રમેશ વાલજી કલીવડા	સ.કા.	4000-6000 5200-20200/2400 25500-81100
૧૪	દિપક હીરા પરમાર	સ.કા.	3050-4590 5200-20200/1900 19900-63200
૧૫	નરેશ ડાહયા સેલર	સ.કા.	4000-6000 5200-20200/2400 25500-81100
૧૬	શ્રી દક્ષાબેન મીનુભાઈ ગિલાતર	સ.કા.	4000-6000 5200-20200/2400 25500-81100
૧૭	જયા ચીમન પડાયા	સ.કા.	3050-4590 5200-20200/1900 19900-63200
૧૮	બાયાબેન આલજી પારધી	સ.કા.	3050-4590 5200-20200/1900 19900-63200
૧૯	શ્રી ભદ્રેશભાઈ શંકરભાઈ સોલંકી	સ.કા.	3050-4590 5200-20200/1900 19900-63200
૨૦	રેખા જયેશ નાહિન	સ.કા.	3050-4590 5200-20200/1900 19900-63200
૨૧	પ્રેમીલા રામજીભાઈ વાઘ	સ.કા.	3050-4590 5200-20200/1900 19900-63200
૨૨	શામજી બધા સાંડીશ	સ.કા.	3050-4590 5200-20200/1900 19900-63200
૨૩	દિનેશ રામા પરમાર	સ.કા.	3050-4590 5200-20200/1900

			19900-63200
૨૪	મંજુલા હીરા વાઘેલા	સ.કા.	3050-4590 5200-20200/1900 19900-63200
૨૫	શ્રી હંસાબેન હરજીભાઈ ચારણીયા	સ.કા.	3050-4590 5200-20200/1900 19900-63200
૨૬	શ્રી મણીબેન જીવરાજભાઈ સોલંકી	સ.કા.	3050-4590 5200-20200/1900 19900-63200
૨૭	શ્રી વિમલભાઈ રવજીભાઈ ઘુમણીયા	સ.કા.	3050-4590 5200-20200/1900 19900-63200
૨૮	શ્રી મધુબેન વિનોદભાઈ સોલંકી	સ.કા.	3050-4590 5200-20200/1900 19900-63200
૨૯	શ્રી શંતુબેન વિશ્રામભાઈ સોલંકી	સ.કા.	3050-4590 5200-20200/1900 19900-63200
૩૦	શ્રી અરવિંદ કાળુભાઈ સોલંકી	સ.કા.	3050-4590 5200-20200/1900 19900-63200
૩૧	બાબુભાઈ પીઠાભાઈ જોગડીયા	સ.કા.	3050-4590 5200-20200/1900 19900-63200
૩૨	શ્રી જાર્ગતિબેન ગુણવંતભાઈ ખીંભુરીયા	સ.કા.	3050-4590 5200-20200/1900 19900-63200
૩૩	શ્રી પુષ્પાબેન સવાભાઈ પરમાર	સ.કા.	3050-4590 5200-20200/1900 19900-63200
૩૪	શ્રી ગીતા વી પરમાર	સ.કા.	3050-4590 5200-20200/1900 19900-63200
૩૫	શ્રી દિપીકાબેન ગોવિંદભાઈ સોંધરવા	સ.કા.	3050-4590 5200-20200/1900 19900-63200
૩૬	શ્રી દિવાળીબેન ખીમજીભાઈ સરવૈયા	સ.કા.	3050-4590 5200-20200/1900 19900-63200
૩૭	શ્રી જયોત્સનાબેન ગોવિંદભાઈ બારૈયા	સ.કા.	3050-4590 5200-20200/1900 19900-63200
૩૮	અનિતાબેન કપીલભાઈ ઘુઘલ	સ.કા.	3050-4590 5200-20200/1900 19900-63200
૩૯	શ્રી હેમુબેન નરેશભાઈ ચૌહાણ	સ.કા.	3050-4590 5200-20200/1900 19900-63200
૪૦	શ્રી જુગલ દિનેશભાઈ સોલંકી	સ.કા.	3050-4590 5200-20200/1900 19900-63200
૪૧	ભાવેશકુમાર નટવરલાલ ઢીંમર	સ.કા.	3050-4590 5200-20200/1900 19900-63200
૪૨	શ્રી ઉષાબહેન મૂળજીભાઈ વિરાસ	સ.કા.	3050-4590 5200-20200/1900 19900-63200
૪૩	જયેશભાઈ ડાહયાભાઈ જીત્યા	સ.કા.	3050-4590 5200-20200/1900 19900-63200
૪૪	શ્રી રાહુલ દિપકભાઈ કલીવડા	સ.કા.	3050-4590 5200-20200/1900 19900-63200
૪૫	શ્રી દિવ્યેશકુમાર જગદીશભાઈ ગલચર	સ.કા.	3050-4590 5200-20200/1900 19900-63200
૪૬	શ્રી મુકેશભાઈ હમીર વણેલ	સ.કા.	3050-4590 5200-20200/1900 19900-63200

૪૭	શ્રી જયાબેન કમલેશભાઈ સરવૈયા	સ.કા.	2650-4000 4440-7440/1650 15700-50000
૪૮	શ્રી કલ્પેશ રજનીકાંત પરમાર	સ.કા.	2650-4000 4440-7440/1650 15700-50000
૪૯	શ્રી દિપિકાબેન વિજય સોલંકી	સ.કા.	2650-4000 4440-7440/1650 15700-50000
૫૦	શ્રી વર્ષાબેન રાઘવભાઈ સોઘરવા	સ.કા.	2650-4000 4440-7440/1650 15700-50000
૫૧	શ્રી નિખિલકુમાર જશવંતભાઈ પટેલ	સ.કા.	2650-4000 4440-7440/1650 15700-50000
૫૨	શ્રી જયોત્સનાબેન એસ. સોહાલીયા	સ.કા.	2650-4000 4440-7440/1650 15700-50000
૫૩	શ્રી પુજનબેન ધીરજભાઈ વાઘેલા	સ.કા.	4000-6000 5200-20200/2400 25500-81100
૫૪	શ્રી મીનાબેન રામજીભાઈ મકવાણા	**સ.કા.**	4000-6000 5200-20200/2400 25500-81100
૫૫	શ્રી પુષ્પાબેન રાઘવભાઈ સોલંકી	સ.કા.	4000-6000 5200-20200/2400 25500-81100
૫૬	શ્રી પિયુષભાઈ મૂકેશચંદ્ર સોલંકી	સ.કા.	4000-6000 5200-20200/2400 25500-81100
૫૭	શ્રી મુકેશ ગોવિંદ સેનવા	સ.કા.	2650-4000 4440-7440/1650 15700-50000
૫૮	શ્રી કિરણ ક્રિષ્નાભાઈ ગુપ્તા	સ.કા.	2650-4000 4440-7440/1650 15700-50000
૫૯	શ્રી જયોતી વિનોદભાઈ બારેયા	સ.કા.	2650-4000 4440-7440/1650 15700-50000
૬૦	શ્રી મનીષ અલંકનંદન પાંડે	સ.કા.	2650-4000 4440-7440/1650 15700-50000
૬૧	હરીશ બધા ચાવડા	સ.કા.ડ્રે.	2650-4000 4440-7440/1650 15700-50000
૬૨	રામજી માવજી અણજારા	સ.કા.ડ્રે.	2650-4000 4440-7440/1650 15700-50000
૬૩	જયેશ ભગવાનભાઈ પરમાર	સ.કા.ડ્રે.	2650-4000 4440-7440/1650 15700-50000
૬૪	શ્રી મહેશભાઈ નાનજીભાઈ મારૂ	સ.કા.	2650-4000 4440-7440/1650 15700-50000
૬૫	શ્રી અજય રોહીત સોલંકી	સ.કા.	2650-4000 4440-7440/1650 15700-50000
૬૬	શ્રી આકાશ પ્રેમજીભાઈ પરમાર	સ.કા.	2650-4000 4440-7440/1650 15700-50000
૬૭	શ્રી નયનાબેન મોહનભાઈ રેવર	તા.સ.કા.	ON FIXED 15,500
૬૮	શ્રી જયશ્રીબેન રમણલાલ વાઘેલા	તા.સ.કા.	ON FIXED 15,500
૬૯	શ્રી રાહુલકુમાર ગણપતભાઈ પટેલ	તા.સ.કા.	ON FIXED 15,500
૭૦	શ્રી ઉમેશભાઈ મોહિતભાઈ યાદવ	તા.સ.કા.	ON FIXED 15,500
૭૧	શ્રી મયુરકુમાર ઈશ્વરભાઈ પટેલ	તા.સ.કા.	ON FIXED 15,500
૭૨	શ્રી હેમંતકુમાર ધનસુખભાઈ સુરતી	તા.સ.કા.	ON FIXED 15,500
૭૩	શ્રી જીગ્નેશકુમાર બળવંતભાઈ પટેલ	તા.સ.કા.	ON FIXED 15,500
૭૪	શ્રી રીતીક ધીરજભાઈ પડાયા	તા.સ.કા.	ON FIXED 15,500
૭૫	શ્રી મનીષાબેન રાજાભાઈ વિરાસ	તા.સ.કા.	ON FIXED 15,500

N021 ફુલપાડા વોર્ડ ઓફિસ			
નં.	કર્મચારીનું નામ	હોદ્દો	પગાર ધોરણ
૧	શ્રી બી.કે.શેરે	આરોગ્ય નિરીક્ષક	5500-9000 9300-34800/4400 39900-126600
૨	શ્રી બી.આર.રાણા	મ.આ.નિ.	4500-7000 5200-20200/2800 29200-92300
૩	શ્રી સેજલ સુરેશભાઈ કનોજે	મ.આ.નિ.	4500-7000 5200-20200/2800 29200-92300
૪	શ્રી પ્રદિપકુમાર કે. પરમાર	મ.આ.નિ.	4500-7000 5200-20200/2800 29200-92300
૫	શ્રી શંકર જી કનોજે	મ.આ.નિ.	4500-7000 5200-20200/2800 29200-92300
૬	શ્રી સુરેશભાઈ ડી.સોસા	મુકાદમ	3050-4590 5200-20200/1900 19900-63200
૭	શ્રી મનુભાઈ અમૃતભાઈ પટેલ	મુકાદમ	3050-4590 5200-20200/1900 19900-63200
૮	શ્રી છાયાબેન કિરીટભાઈ સોલંકી	સ.કા.	3050-4590 5200-20200/1900 19900-63200
૯	શ્રી જીવી પુનમચંદ પરમાર	સ.કા.	3050-4590 5200-20200/1900 19900-63200
૧૦	શ્રી લક્ષ્મી માવજીભાઈ વાઘ	સ.કા.	4000-6000 5200-20200/2400 25500-81100
૧૧	શ્રી જીતેન્દ્ર કાળાભાઈ સોલંકી	સ.કા.	4000-6000 5200-20200/2400 25500-81100
૧૨	શ્રી નટવરભાઈ પાલજીભાઈ સોલંકી	સ.કા.	4000-6000 5200-20200/2400 25500-81100
૧૩	શ્રી ભરતભાઈ રામુભાઈ પટેલ	સ.કા.	4000-6000 5200-20200/2400 25500-81100
૧૪	શ્રી નિલેશભાઈ અમૃતભાઈ પટેલ	સ.કા.	3050-4590 5200-20200/1900 19900-63200
૧૫	શ્રી હંસાબેન નગીનભાઈ સોલંકી	સ.કા.	4000-6000 5200-20200/2400 25500-81100
૧૬	શ્રી વૈશાલી દિપકભાઈ સોલંકી	સ.કા.	3050-4590 5200-20200/1900 19900-63200
૧૭	શ્રી મિનાક્ષી બાબુભાઈ જાદવ	સ.કા.	4000-6000 5200-20200/2400 25500-81100
૧૮	શ્રી મીના ઈશ્વર સોલંકી	સ.કા.	4000-6000 5200-20200/2400 25500-81100
૧૯	શ્રી ઉર્મિલાબેન કાનાભાઈ સોલંકી	સ.કા.	3050-4590 5200-20200/1900 19900-63200
૨૦	શ્રી ભારતીબેન રાજેશભાઈ પરમાર	સ.કા.	3050-4590 5200-20200/1900 19900-63200
૨૧	શ્રી શકુંતલા સતીષભાઈ સોલંકી	સ.કા.	3050-4590 5200-20200/1900 19900-63200
૨૨	શ્રી મંજુબેન ઉત્તમભાઈ અંજારા	સ.કા.	3050-4590 5200-20200/1900 19900-63200
૨૩	શ્રી જેરામભાઈ સવજીભાઈ પરમાર	સ.કા.	3050-4590 5200-20200/1900

			19900-63200
૨૪	શ્રી કમળા અર્જુનભાઈ મારુ	સ.કા.	3050-4590 5200-20200/1900 19900-63200
૨૫	શ્રી હંસાબેન રાઘવભાઈ પરમાર	સ.કા.	3050-4590 5200-20200/1900 19900-63200
૨૬	શ્રી અમૃતભાઈ દાનજીભાઈ વાઢેળ	સ.કા.	3050-4590 5200-20200/1900 19900-63200
૨૭	શ્રી ગીરાબેન પુંજાભાઈ સોલંકી	સ.કા.	3050-4590 5200-20200/1900 19900-63200
૨૮	શ્રી રાજુભાઈ ગોવિંદભાઈ ખૂમાણ	સ.કા.	3050-4590 5200-20200/1900 19900-63200
૨૯	શ્રી રમેશ રત્નાભાઈ ગોહિલ	સ.કા.	3050-4590 5200-20200/1900 19900-63200
૩૦	શ્રી સંજયભાઈ ભીમજીભાઈ સોલંકી	સ.કા.	3050-4590 5200-20200/1900 19900-63200
૩૧	શ્રી પ્રેમીલાબેન રમેશભાઈ સોલંકી	સ.કા.	3050-4590 5200-20200/1900 19900-63200
૩૨	શ્રીમતિ જયાબેન બેચરભાઈ સોસા	સ.કા.	3050-4590 5200-20200/1900 19900-63200
૩૩	શ્રી નરેશભાઈ જેરામભાઈ પડાયા	સ.કા.	3050-4590 5200-20200/1900 19900-63200
૩૪	શ્રીમતિ ગંગાબેન હેંમતભાઈ મકવાણા	સ.કા.	3050-4590 5200-20200/1900 19900-63200
૩૫	શ્રી અશોકકુમાર રમેશભાઈ રાઠોડ	સ.કા.	3050-4590 5200-20200/1900 19900-63200
૩૬	શ્રીમતી હંસાબેન કાળુભાઈ સોલંકી	સ.કા.	3050-4590 5200-20200/1900 19900-63200
૩૭	શ્રી શીતલબેન લાલજીભાઈ સોલંકી	સ.કા.	3050-4590 5200-20200/1900 19900-63200
૩૮	શ્રી જયેશભાઈ ભીખુંભાઈ રાઠોડ	સ.કા.	3050-4590 5200-20200/1900 19900-63200
૩૯	શ્રી કૈલાસબેન રાકેશભાઈ સોલંકી	સ.કા.	3050-4590 5200-20200/1900 19900-63200
૪૦	શ્રી ગીતાબેન સુરેશભાઈ સૂોસા	સ.કા.	2650-4000 4440-7440/1650 15700-50000
૪૧	શ્રી વિનેશકુમાર નટવરલાલ સોલંકી	સ.કા.	2650-4000 4440-7440/1650 15700-50000
૪૨	શ્રી મીનાબેન ભગવાનદાસ સોલંકી	સ.કા.	2650-4000 4440-7440/1650 15700-50000
૪૩	શ્રી હંસાબેન કરશનભાઈ જોગડીયા	સ.કા.	2650-4000 4440-7440/1650 15700-50000
૪૪	શ્રી ગીતાબેન સુરેશભાઈ પરમાર	સ.કા.	2650-4000 4440-7440/1650 15700-50000
૪૫	શ્રી બદ્રીનાથ જવાહરલાલ કુશ્વાહા	સ.કા.	2650-4000 4440-7440/1650 15700-50000
૪૬	શ્રી લક્ષ્મીબેન જીવરાજભાઈ ડાભી	સ.કા.	2650-4000 4440-7440/1650 15700-50000

૪૭	શ્રી વિક્રમભાઈ મંગાભાઈ સોલંકી	સ.કા.	2650-4000 4440-7440/1650 15700-50000
૪૮	શ્રી રમેશ દાનાભાઈ પરમાર	સ.કા.	2650-4000 4440-7440/1650 15700-50000
૪૯	શ્રી પ્રકાશભાઈ દિનેશભાઈ મયાત્રા	સ.કા.	2650-4000 4440-7440/1650 15700-50000
૫૦	શ્રી દીનાબેન દિપકભાઈ પરમાર	સ.કા.	2650-4000 4440-7440/1650 15700-50000
૫૧	શ્રી વિપુલભાઈ પ્રકાશભાઈ સોલંકી	સ.કા.	2650-4000 4440-7440/1650 15700-50000
૫૨	શ્રી જયોત્સનાબહેન રમશચંદ્ર સુરતી	સ.કા.	2650-4000 4440-7440/1650 15700-50000
૫૩	શ્રી મીનાક્ષીબને રામજીભાઈ મારૂ	સ.કા.	2650-4000 4440-7440/1650 15700-50000
૫૪	શ્રી કમળાબેન જેઠાભાઈ મારૂ	સ.કા.	2650-4000 4440-7440/1650 15700-50000
૫૫	શ્રી જયોતિબેન જયેશકુમાર ભાસ્કર	સ.કા.	2650-4000 4440-7440/1650 15700-50000
૫૬	શ્રી હેમાબેન ભીખાભાઈ જાદવ	સ.કા.	2650-4000 4440-7440/1650 15700-50000
૫૭	શ્રી રાજકુમાર સંજયભાઈ સુરતી	સ.કા.	2650-4000 4440-7440/1650 15700-50000
૫૮	શ્રી તુષારકુમાર પ્રેમાભાઈ સુમરા	સ.કા.	2650-4000 4440-7440/1650 15700-50000
૫૯	શ્રી વૈશાલીબેન મુકેશકુમાર પરમાર	સ.કા.	2650-4000 4440-7440/1650 15700-50000
૬૦	શ્રી વનિતા દિનેશકુમાર રાઠોડ	સ.કા.	2650-4000 4440-7440/1650 15700-50000
૬૧	શ્રી જીગ્નેશ વિનોદ હરીજન	તા.સ.કા.	ON FIXED 15,500
૬૨	શ્રી વિકીકુમાર રાજેન્દ્રભાઈ સોલંકી	તા.સ.કા.	ON FIXED 15,500
૬૩	શ્રી યોગેશ નામદેવ સૂર્યવંશી	તા.સ.કા.	ON FIXED 15,500
૬૪	શ્રી નરેશકુમાર રાજાભાઈ વાઘ	સ.કા.ડ્રે.	2650-4000 4440-7440/1650 15700-50000
૬૫	શ્રી પ્રવિણભાઈ બિજલભાઈ મારૂ	સ.કા.ડ્રે.	2650-4000 4440-7440/1650 15700-50000
૬૬	શ્રી દિનેશચંદ્ર પ્રભુભાઈ સોલંકી	સ.કા.ડ્રે.	2650-4000 4440-7440/1650 15700-50000
૬૭	શ્રી દિનેશ કરશન જોગડિયા	સ.કા.ડ્રે.	2650-4000 4440-7440/1650 15700-50000
૬૮	શ્રી વૈશાલીબેન ઉમેશકુમાર પટેલ	સ.કા.ડ્રે.	4000-6000 5200-20200/2400 25500-81100
૬૯	શ્રી દિપકકુમાર પ્રવિણભાઈ બાબરીયા	સ.કા.ડ્રે.	3050-4590 5200-20200/1900 19900-63200
૭૦	શ્રી વિશાલકુમાર રાજેશભાઈ પારેખ	તા.સ.કા.ડ્રે.	ON FIXED 15,500

N022 વી.બી.ડી.સી.વિભાગ(બેલદાર)			
નં.	કર્મચારીનું નામ	હોદ્દો	પગાર ધોરણ
૧	માધાભાઈ એન. બારૈયા	બેલદાર	4000-6000 5200-20200/2400 25500-81100
૨	હરીશ આર. કંથારીયા	બેલદાર	4000-6000 5200-20200/2400 25500-81100
૩	ગણપતભાઈ હસમુખભાઈ હરીજન	બેલદાર	2650-4000 4440-7440/1650 15700-50000
૪	ધનજીભાઈ બી. કમરેલીયા	બેલદાર	3050-4590 5200-20200/1900 19900-63200
૫	સંજયકુમાર એમ. હરીજન	બેલદાર	2650-4000 4440-7440/1650 15700-50000
૬	હસમુખલાલ એમ સુમરા	બેલદાર	2650-4000 4440-7440/1650 15700-50000
૭	શ્રી મુકશેભાઈ દાનજીભાઈ કંટારીયા	બેલદાર	3050-4590 5200-20200/1900 19900-63200
૮	ગીરીશકુમાર પી. ગોહીલ	બેલદાર	3050-4590 5200-20200/1900 19900-63200
૯	ગીરીશકુમાર આર. ગોહિલ	બેલદાર	3050-4590 5200-20200/1900 19900-63200
૧૦	હસમુખભાઈ આઈ. ઢીંમર	બેલદાર	3050-4590 5200-20200/1900 19900-63200
૧૧	જગદીશકુમાર એ. સોલંકી	બેલદાર	3050-4590 5200-20200/1900 19900-63200
૧૨	સુનિલકુમાર એસ. મહાડીક	બેલદાર	3050-4590 5200-20200/1900 19900-63200
૧૩	કેતનકુમાર જે.પરમાર	બેલદાર	3050-4590 5200-20200/1900 19900-63200
૧૪	ધીરજભાઈ એલ. સોલંકી	બેલદાર	3050-4590 5200-20200/1900 19900-63200
૧૫	કૌશિકકુમાર કે. ચૌહાણ	બેલદાર	3050-4590 5200-20200/1900 19900-63200
૧૬	રાજેશ ધીરજલાલ જોગડીયા	બેલદાર	3050-4590 5200-20200/1900 19900-63200
૧૭	અરવિંદકુમાર ડી. જોગડીયા	બેલદાર	3050-4590 5200-20200/1900 19900-63200
૧૮	મહેશકુમાર એ.સોસા.	બેલદાર	3050-4590 5200-20200/1900 19900-63200
૧૯	સંજયકુમાર બી. ખાણવંશી	બેલદાર	3050-4590 5200-20200/1900 19900-63200
૨૦	કાંતિલાલ વી. બોરીચા	બેલદાર	2650-4000 4440-7440/1650 15700-50000
૨૧	જીવરાજભાઈ પી. વીરાસ	બેલદાર	3050-4590 5200-20200/1900 19900-63200
૨૨	હરિ રોહીદાસ બેલદાર	બેલદાર	3050-4590 5200-20200/1900 19900-63200
૨૩	પરેશ યુ. સોસા	બેલદાર	3050-4590 5200-20200/1900

			19900-63200
૨૪	રાજેશ કાલાભાઈ ચૌહાણ	બેલદાર	3050-4590 5200-20200/1900 19900-63200
૨૫	જયેશભાઈ એમ. સોલંકી	બેલદાર	3050-4590 5200-20200/1900 19900-63200
૨૬	પ્રવિણ ડી. મારૂ	બેલદાર	3050-4590 5200-20200/1900 19900-63200
૨૭	રાકેશભાઈ સી. સોલંકી	બેલદાર	3050-4590 5200-20200/1900 19900-63200
૨૮	મનહરભાઈ એસ. સોલંકી	બેલદાર	3050-4590 5200-20200/1900 19900-63200
૨૯	હિતેશકુમાર નગીનભાઈ પટેલ	બેલદાર	2650-4000 4440-7440/1650 15700-50000
૩૦	શૈલેષભાઈ ભીમજીભાઈ ખુમાણ	બેલદાર	2650-4000 4440-7440/1650 15700-50000
૩૧	ચંપક ગોવિંદભાઈ વાળા	બેલદાર	2650-4000 4440-7440/1650 15700-50000
૩૨	શ્રી નરેશ કે.કરુશ્કર	બેલદાર	2650-4000 4440-7440/1650 15700-50000
૩૩	રમેશભાઈ હરજીભાઈ ઝાલા	બેલદાર	2650-4000 4440-7440/1650 15700-50000
૩૪	સંજય મનુભાઈ તામ્બેડકર	બેલદાર	2650-4000 4440-7440/1650 15700-50000
૩૫	દિલીપભાઈ કરસનભાઈ પરમાર	બેલદાર	2650-4000 4440-7440/1650 15700-50000
૩૬	સંતોષ ઘોડુ શિરસાત	બેલદાર	2650-4000 4440-7440/1650 15700-50000
૩૭	હરીશભાઈ પ્રેમજીભાઈ સરવૈયા	બેલદાર	2650-4000 4440-7440/1650 15700-50000
૩૮	દશરથભાઈ મહેન્દ્રભાઈ ચૌધરી	બેલદાર	2650-4000 4440-7440/1650 15700-50000
૩૯	મુકેશકુમાર મફતલાલ સોલંકી	બેલદાર	2650-4000 4440-7440/1650 15700-50000
૪૦	જયેશભાઈ દેવજીભાઈ જાદવ	બેલદાર	2650-4000 4440-7440/1650 15700-50000
૪૧	મહેશ હકરૂ ડામોર	બેલદાર	2650-4000 4440-7440/1650 15700-50000
૪૨	દિનેશ કાશીનાથ વાડિલે	બેલદાર	2650-4000 4440-7440/1650 15700-50000
૪૩	નિમેષકુમાર મફતલાલ સોલંકી	બેલદાર	2650-4000 4440-7440/1650 15700-50000
૪૪	હિંમતલાલ પીઠાભાઈ બોરીચા	બેલદાર	2650-4000 4440-7440/1650 15700-50000
૪૫	હિતેશકુમાર માવજીભાઈ વાટવેસા	બેલદાર	2650-4000 4440-7440/1650 15700-50000
૪૬	કાનજીભાઈ બી.કટારીયા	બેલદાર	2650-4000 4440-7440/1650 15700-50000

૪૭	શ્રી ધર્મેશકુમાર લક્ષ્મણભાઈ ચાવડા	બેલદાર	2650-4000 4440-7440/1650 15700-50000
૪૮	શ્રી શંકર એસ. રાઠોડ	બેલદાર	2650-4000 4440-7440/1650 15700-50000
૪૯	કાંતિભાઈ જીવણભાઈ જોગડીયા	બેલદાર	2650-4000 4440-7440/1650 15700-50000
૫૦	શ્રી દિપકકુમાર બેચરભાઈ સાગઘરા	બેલદાર	2650-4000 4440-7440/1650 15700-50000
૫૧	શ્રી દિનેશભાઈ હાદાભાઈ ડાભી	બેલદાર	2650-4000 4440-7440/1650 15700-50000
૫૨	શ્રી મહેશકુમાર બેચરભાઈ સાગઘારા	બેલદાર	2650-4000 4440-7440/1650 15700-50000
૫૩	શ્રી જયંતિલાલ ખોડાભાઈ મારુ	બેલદાર	2650-4000 4440-7440/1650 15700-50000
૫૪	શ્રી સુરેશકુમાર સોમાલાલ સોલંકી	બેલદાર	2650-4000 4440-7440/1650 15700-50000
૫૫	શ્રી સીતારામ બ્રમ્હદેવ રાય	બેલદાર	2650-4000 4440-7440/1650 15700-50000
૫૬	શ્રી હરેશકુમાર દેવશીભાઈ પરમાર	બેલદાર	2650-4000 4440-7440/1650 15700-50000
૫૭	શ્રી ડાહયાભાઈ વી. પરમાર	બેલદાર	2650-4000 4440-7440/1650 15700-50000
૫૮	શ્રી બીપીનુકમાર દિનેશભાઈ કલીવડા	બેલદાર	2650-4000 4440-7440/1650 15700-50000
૫૯	શ્રી બ્રીજેશકુમાર મણીલાલ મહીડા	બેલદાર	2650-4000 4440-7440/1650 15700-50000
૬૦	શ્રી પંકજકુમાર જેસીંગભાઈ ભોજ	બેલદાર (લોકસેવા)	2650-4000 4440-7440/1650 15700-50000
૬૧	શ્રી દિવ્યેશ ભીખાભાઈ પરમાર	બેલદાર	2650-4000 4440-7440/1650 15700-50000
૬૨	શ્રી કિશનભાઈ પાટાભાઈ સોંદરવા	બેલદાર	2650-4000 4440-7440/1650 15700-50000
૬૩	શ્રી જગદીશ વશરામભાઈ સોલંકી	બેલદાર	2650-4000 4440-7440/1650 15700-50000
૬૪	શ્રી રામસિંહ પ્રતાપસિંહ ચૌહાણ	બેલદાર	2650-4000 4440-7440/1650 15700-50000
૬૫	શ્રી હિરલકુમાર દિનેશભાઈ ઢીમ્મર	બેલદાર	2650-4000 4440-7440/1650 15700-50000
૬૬	શ્રી કુણાલકુમાર સી. ભાસ્કર	તા.બેલદાર	ON FIXED 15,500
૬૭	શ્રી વિશાલ એમ.સોસા	તા.બેલદાર	ON FIXED 15,500
૬૮	શ્રી નીખીલકુમાર ધનજીભાઈ પરમાર	તા.બેલદાર	ON FIXED 15,500
૬૯	શ્રી હિતેશકુમાર ખોડીદાસ મેતાર	તા.બેલદાર	ON FIXED 15,500
૭૦	શ્રી કલ્પેશ વાલજીભાઈ ગોહિલ	તા.બેલદાર	ON FIXED 15,500
૭૧	શ્રી મુકેશ કરશનભાઈ ગોહિલ	તા.બેલદાર	ON FIXED 15,500
૭૨	શ્રી શૈલેષ કિશોરભાઈ અણજારા	તા.બેલદાર	ON FIXED 15,500
૭૩	શ્રી વિનોદ કરશનભાઈ. ગોહિલ	તા.બેલદાર	ON FIXED 15,500

N023 પટાવાળા			
નં.	કર્મચારીનું નામ	હોદ્દો	પગાર ધોરણ
૧	શ્રી સંજય આર. સોલંકી	પટાવાળા	4000-6000 5200-20200/2400 25500-81100
૨	શ્રી આહિર મંગુભાઈ દેવાભાઈ	પટાવાળા	4000-6000 5200-20200/2400 25500-81100
૩	શ્રી શૈલેશભાઈ વી.ગામીત	પટાવાળા	4000-6000 5200-20200/2400 25500-81100
૪	શ્રી હર્ષદભાઈ જગજીવનભાઈ પટેલ	પટાવાળા	4000-6000 5200-20200/2400 25500-81100
૫	શ્રી કંચનલાલ સી.ગામીત	પટાવાળા	4000-6000 5200-20200/2400 25500-81100
૬	શ્રી કૃણાલ એમ.રાવજકા	પટાવાળા	4000-6000 5200-20200/2400 25500-81100
૭	શ્રી વિજયકુમાર એમ.પટેલ	પટાવાળા	4000-6000 5200-20200/2400 25500-81100
૮	શ્રી મધુબેન એચ. કંથારીયા	પટાવાળા	3050-4590 5200-20200/1900 19900-63200
૯	શ્રી મોના દિપેશ વાઘેલા	પટાવાળા	4000-6000 5200-20200/2400 25500-81100
૧૦	શ્રી વિશાલકુમાર પી.પ્રજાપતિ	પટાવાળા	4000-6000 5200-20200/2400 25500-81100
૧૧	શ્રી નરેશભાઈ આર. ગોહિલ	પટાવાળા	2650-4000 4440-7440/1650 15700-50000
૧૨	શ્રી મહંમદ ડી.શાહ	પટાવાળા	2650-4000 4440-7440/1650 15700-50000
૧૩	શ્રી આકાશ એમ. પટેલ	પટાવાળા	2650-4000 4440-7440/1650 15700-50000
૧૪	શ્રી શૈલેષકુમાર ડી. જોગડીયા	પટાવાળા	2650-4000 4440-7440/1650 15700-50000
૧૫	શ્રી વૈશાલી પી. છત્રીવાલા	પટાવાળા	2650-4000 4440-7440/1650 15700-50000
૧૬	શ્રી હરિશકુમાર કે. શાઉ	પટાવાળા	3050-4590 5200-20200/1900 19900-63200
૧૭	શ્રી દર્શનાબેન રણજીતસિંહ વસાવા	પટાવાળા	3050-4590 5200-20200/1900 19900-63200
૧૮	શ્રી પ્રેમીલાબેન નારાયણભાઈગોહિલ	પટાવાળા	2650-4000 4440-7440/1650 15700-50000
૧૯	શ્રી હર્ષદભાઈ મહેશભાઈ ઢોડિયા	પટાવાળા	2650-4000 4440-7440/1650 15700-50000
૨૦	શ્રી હેલીના રોકી ક્રિશ્ચિયન	પટાવાળા	2650-4000 4440-7440/1650 15700-50000
૨૧	શ્રી રાહુલકુમાર નટવરલાલ વણકર	પટાવાળા	2650-4000 4440-7440/1650 15700-50000
૨૨	શ્રી ઉમેશ ખંડુરાવ મોહિતે	પટાવાળા	2650-4000 4440-7440/1650 15700-50000
૨૩	શ્રી રેશ્મા ગીરીશકુમાર ઢોડિયા	પટાવાળા	2650-4000 4440-7440/1650

			15700-50000
૨૪	શ્રી રાકેશકુમાર ચંદુભાઈ શ્રીમાળી	પટાવાળા	2650-4000 4440-7440/1650 15700-50000
૨૫	શ્રી નિતીન અર્જુનભાઈ વાઢેળ	પટાવાળા	2650-4000 4440-7440/1650 15700-50000
૨૬	શ્રી સાહીલ અશોકભાઈ વેલારી	પટાવાળા	2650-4000 4440-7440/1650 15700-50000
૨૭	શ્રી એ.એમ.પઠાણ	પટાવાળા	2650-4000 4440-7440/1650 15700-50000
૨૮	શ્રી ઉષાબેન કેશવભાઈ બારોટ	પટાવાળા	2650-4000 4440-7440/1650 15700-50000
૨૯	શ્રી દિપલ મોહનભાઈ પારધી	પટાવાળા	2650-4000 4440-7440/1650 15700-50000
૩૦	શ્રી યશ ગિરીશભાઈ સુમરા	પટાવાળા	2650-4000 4440-7440/1650 15700-50000
૩૧	શ્રી જતીન માવજીભાઈ રાઠોડ	પટાવાળા	2650-4000 4440-7440/1650 15700-50000
૩૨	શ્રી કેતનકુમાર મનહરલાલ સોલંકી	પટાવાળા	2650-4000 4440-7440/1650 15700-50000
૩૩	શ્રી મનિષકુમાર આર. ગોહિલ	પટાવાળા	2650-4000 4440-7440/1650 15700-50000
૩૪	શ્રી ચિરાગ ડી. શ્રીમાળી	પટાવાળા	2650-4000 4440-7440/1650 15700-50000
૩૫	શ્રી મીનાબેન જીતેન્દ્રભાઇ ચૌધરી	પટાવાળા	2650-4000 4440-7440/1650 15700-50000
૩૬	શ્રી પિયુષકુમાર દિલીપભાઈ પટેલ	પટાવાળા	2650-4000 4440-7440/1650 15700-50000
૩૭	શ્રી જનકકુમાર ચંદુભાઈ ગજજર	પટાવાળા	2650-4000 4440-7440/1650 15700-50000
૩૮	શ્રી ચંદ્રેશભાઈ દિનેશભાઈ પ્રજાપતિ	પટાવાળા	2650-4000 4440-7440/1650 15700-50000
૩૯	શ્રી નીલકુમાર વિજયલાલ પટેલ	પટાવાળા	3050-4590 5200-20200/1900 19900-63200
૪૦	શ્રી યોગેશકુમાર જયંતિભાઈ સોલંકી	પટાવાળા	2650-4000 4440-7440/1650 15700-50000
૪૧	શ્રી મીતકુમાર રમણભાઈ પટેલ	પટાવાળા	2650-4000 4440-7440/1650 15700-50000
૪૨	શ્રી શિવકુમાર કિરણભાઈ પટેલ	પટાવાળા	2650-4000 4440-7440/1650 15700-50000
૪૩	શ્રી વિકી સંજયભાઈ પટેલ	પટાવાળા	2650-4000 4440-7440/1650 15700-50000
૪૪	શ્રી નીતાબેન કાલીદાસ રાઠોડ	પટાવાળા	2650-4000 4440-7440/1650 15700-50000
૪૫	શ્રી પાર્થ કનૈયાલાલ પરમાર	પટાવાળા	2650-4000 4440-7440/1650 15700-50000
૪૬	શ્રી ઝીલકુમાર રાજેશભાઈ આહિર	પટાવાળા	2650-4000 4440-7440/1650 15700-50000

૪૭	શ્રી અંજલી શૈલેષભાઈ લાડ	પટાવાળા	2650-4000 4440-7440/1650 15700-50000
૪૮	શ્રી જીતેનદ્રકુમાર રમેશભાઈ અડાજણીયા	પટાવાળા	2650-4000 4440-7440/1650 15700-50000
૪૯	શ્રી હેતલબેન જી ચૌહાણ	તા.પટાવાળા	ON FIXED 15,500
૫૦	શ્રી લલીતા લક્ષ્મણભાઈ ધોળકીયા	તા.પટાવાળા	ON FIXED 15,500
૫૧	શ્રી કમલેશકુમાર અમરશીભાઈ રાઠોડ	તા.પટાવાળા	ON FIXED 15,500
૫૨	શ્રી નિકુંજ મોહનભાઈ જોગડીયા	તા.પટાવાળા	ON FIXED 15,500
૫૩	શ્રી યશ જયપ્રકાશ પટેલ	તા.પટાવાળા	ON FIXED 15,500
૫૪	શ્રી હિરેન મગનભાઈ મૈસુરીયા	તા.પટાવાળા	ON FIXED 15,500
૫૫	શ્રી ભુપેન્દ્રસિંહ તુલારામ	તા.પટાવાળા	ON FIXED 15,500
૫૬	શ્રી હર્ષ કમલેશભાઈ રાણા	તા.પટાવાળા	ON FIXED 15,500
૫૭	શ્રી કિંજલ મનસુખભાઈ પરમાર	તા.પટાવાળા	ON FIXED 15,500
૫૮	શ્રી ભુમીબેન જે. સોલંકી	તા.પટાવાળા	ON FIXED 15,500

N024 પારસ વોર્ડ ઓફિસ			
નં.	કર્મચારીનું નામ	હોદ્દો	પગાર ધોરણ
૧	શ્રી યોગેશકુમાર કેશવભાઈ પટેલ	આ.નિ	5500-9000 9300-34800/4400 39900-126600
૨	શ્રી અલ્પેશ મણીલાલ રાઠોડ	એસ.આઇ	4500-7000 5200-20200/2800 29200-92300
૩	શ્રી જીતેન્દ્ર દેવજીભાઈ મકવાણા	એસ.એસ.આઇ	4500-7000 5200-20200/2800 29200-92300
૪	શ્રી જગદીશકુમાર કનુભાઈ ગામીત	એસ.એસ.આઇ	4500-7000 5200-20200/2800 29200-92300
૫	શ્રી વર્ષાબેન દિલીપભાઈ પટેલ	એસ.એસ.આઇ	4500-7000 5200-20200/2800 29200-92300
૬	શ્રી નિલમકૂમારી ઉત્તમભાઈ ચૌહાણ	એસ.એસ.આઇ	4500-7000 5200-20200/2800 29200-92300
૭	શ્રી પ્રકાશ પ્રવિણભાઈરાઠોડ	એસ.એસ.આઇ	5500-9000 9300-34800/4400 39900-126600
૮	શ્રી મેઘજીભાઈ બેચરભાઈ જોગડીયા	મુકાદમ	3050-4590 5200-20200/1900 19900-63200
૯	શ્રી ધીરજલાલ મુળજીભાઈ અણજારા	મુકાદમ	3050-4590 5200-20200/1900 19900-63200
૧૦	શ્રી અજય અવિનાશભાઈ ચેઉલકર	મુકાદમ	4000-6000 5200-20200/2400 25500-81100
૧૧	શ્રી ઉષાબેન શાંતિલાલ સોલંકી	સ.કા.	4000-6000 5200-20200/2400 25500-81100
૧૨	શ્રી પ્રકાશભાઈ ડાહયાભાઈ ચૌહાણ	સ.કા.	4000-6000 5200-20200/2400 25500-81100
૧૩	શ્રી કૈલાસબેન નિલેશભાઈ પટેલ	સ.કા.	4000-6000 5200-20200/2400 25500-81100
૧૪	શ્રી પુંજીબેન કરશનભાઈ ગુજારીયા	સ.કા.	4000-6000 5200-20200/2400 25500-81100
૧૫	શ્રી ગોવિંદભાઇ બાવજીભાઈ સોલંકી	ડ્રેનેજ બેલદાર	4000-6000 5200-20200/2400 25500-81100
૧૬	શ્રી રાજેશકુમાર દુદાભાઈ સુમરા	ડ્રેનેજ બેલદાર	4000-6000 5200-20200/2400 25500-81100
૧૭	શ્રી હંસાબેન રાજેશભાઈ ચૌહાણ	સ.કા.	4000-6000 5200-20200/2400 25500-81100
૧૮	શ્રી પ્રેમીલાબેન કૃષ્ણકાંત સોલંકી	સ.કા.	3050-4590 5200-20200/1900 19900-63200
૧૯	શ્રી ભાનુબેન જયંતિભાઈ સોલંકી	સ.કા.	3050-4590 5200-20200/1900 19900-63200
૨૦	શ્રી હંસાબેન મૂકેશભાઇ પડાયા	સ.કા.	3050-4590 5200-20200/1900 19900-63200
૨૧	શ્રી મહેશભાઈ દેવજીભાઇ સુમરા	સ.કા.	3050-4590 5200-20200/1900 19900-63200
૨૨	શ્રી પ્રેમીલાબેન રાજુભાઈ સોસા	સ.કા.	3050-4590 5200-20200/1900 19900-63200
૨૩	શ્રી જયાબેન હરેશકુમાર વેલારી	સ.કા.	3050-4590 5200-20200/1900

			19900-63200
૨૪	શ્રી રામુબેન મોહનભાઈ ચારણીયા	સ.કા.	3050-4590 5200-20200/1900 19900-63200
૨૫	શ્રી ભાનુમતિબેન દિનેશભાઈ પરમાર	સ.કા.	3050-4590 5200-20200/1900 19900-63200
૨૬	શ્રી ઉર્મિલાબેન મહેશભાઈ બોરીચા	સ.કા.	3050-4590 5200-20200/1900 19900-63200
૨૭	શ્રી જમનાબેન કિશનભાઈ પરમાર	સ.કા.	3050-4590 5200-20200/1900 19900-63200
૨૮	શ્રી લક્ષ્મીબેન પ્રવિણભાઈ મારૂ	સ.કા.	3050-4590 5200-20200/1900 19900-63200
૨૯	શ્રી જયેશભાઈ દિનેશભાઈ ધામેલ	સ.કા.માકેટ	3050-4590 5200-20200/1900 19900-63200
૩૦	શ્રી હરિશભાઇ રામજીભાઇ નહીન	સ.કા.	3050-4590 5200-20200/1900 19900-63200
૩૧	શ્રી અમિતાબેન જીતુભાઈ ચૌહાણ	સ.કા.	3050-4590 5200-20200/1900 19900-63200
૩૨	શ્રીમતી પુષ્પાબહેન ખીમજીભાઈ સોલંકી	સ.કા.	3050-4590 5200-20200/1900 19900-63200
૩૩	શ્રી દેવુ બેન નાનજીભાઈ પડાયા	સ.કા.	3050-4590 5200-20200/1900 19900-63200
૩૪	શ્રી જયાબેન ત્રિકમભાઈ સોલંકી	સ.કા.	3050-4590 5200-20200/1900 19900-63200
૩૫	શ્રી મોહનલાલ નાનજીભાઈ વિરાસ	સ.કા.નાઈટ બ્રશીંગ	3050-4590 5200-20200/1900 19900-63200
૩૬	શ્રી જયેશભાઇ દેવજીભાઇ પરમાર	સ.કા.	3050-4590 5200-20200/1900 19900-63200
૩૭	શ્રી ગીતાબેન ખોડાભાઈ બોરીચા	સ.કા.	3050-4590 5200-20200/1900 19900-63200
૩૮	શ્રી જશુબહેન મુકેશભાઈ વાઘેલા	સ.કા.	3050-4590 5200-20200/1900 19900-63200
૩૯	શ્રી પ્રેમીલાબેન દિનેશભાઈ ગોહિલ	સ.કા.	3050-4590 5200-20200/1900 19900-63200
૪૦	શ્રી નિર્મળા પાલજીભાઈ રાઠોડ	સ.કા.	3050-4590 5200-20200/1900 19900-63200
૪૧	શ્રી સવિતાબહેન ગીગાભાઈ સોલંકી	સ.કા.	2650-4000 4440-7440/1650 15700-50000
૪૨	શ્રી દિપાબેન હર્ષદભાઈ સોસા	સ.કા.	2650-4000 4440-7440/1650 15700-50000
૪૩	શ્રી કમળાબેન નરેશભાઈ સોસા	સ.કા.	2650-4000 4440-7440/1650 15700-50000
૪૪	શ્રી રીના પ્રવીણકુમાર સોલંકી	સ.કા.	2650-4000 4440-7440/1650 15700-50000
૪૫	શ્રી દિનાબેન કિરણકુમાર સાગઘરા	સ.કા.	2650-4000 4440-7440/1650 15700-50000
૪૬	શ્રી જયાબેન મુકેશભાઈ પડાયા	સ.કા.	2650-4000 4440-7440/1650 15700-50000

૪૭	શ્રી નિર્મળાબેન રમેશભાઈ મારૂ	સ.કા.	2650-4000 4440-7440/1650 15700-50000
૪૮	શ્રી મીનાબેન દિપકભાઈ નાગર	સ.કા.	2650-4000 4440-7440/1650 15700-50000
૪૯	શ્રી રેખાબેન હિંમતભાઈ પરમાર	સ.કા.	2650-4000 4440-7440/1650 15700-50000
૫૦	શ્રી દક્ષાબેન કલ્યાણભાઈ મકવાણા	સ.કા.	2650-4000 4440-7440/1650 15700-50000
૫૧	શ્રી ધર્મિષ્ઠા હિતેશભાઈ સોલંકી	સ.કા.	3050-4590 5200-20200/1900 19900-63200
૫૨	શ્રી જયાબેન દિનેશભાઈ વાઘ	સ.કા.	3050-4590 5200-20200 /1900 19900-63200
૫૩	શ્રી મમતાબેન જગદીશભાઈ સુરતી	સ.કા.	3050-4590 5200-20200 /1900 19900-63200
૫૪	શ્રી મીનાબેન કાનજીભાઈ બાબરીયા	સ.કા.	3050-4590 5200-20200 /1900 19900-63200
૫૫	શ્રી દક્ષાબેન નારણભાઇ સોલીયા	સ.કા.	3050-4590 5200-20200 /1900 19900-63200
૫૬	શ્રી કાંતાબેન વિનોદભાઈ બારૈયા	સ.કા.	3050-4590 5200-20200 /1900 19900-63200
૫૭	શ્રી કલ્પના જયેશકુમાર સુમેસરા	સ.કા.	3050-4590 5200-20200 /1900 19900-63200
૫૮	શ્રી લતાબેન મોહનભાઈ રાઠોડ	સ.કા.	3050-4590 5200-20200 /1900 19900-63200
૫૯	શ્રી હરીશભાઈ ગોવિંદભાઈ વોરા	સ.કા.	3050-4590 5200-20200 /1900 19900-63200
૬૦	શ્રી હર્ષદભાઇ અમૃતભાઇ રાઠોડ	સ.કા.	3050-4590 5200-20200 /1900 19900-63200
૬૧	શ્રી મધુબહેન અમૃતભાઈ સોલંકી	સ.કા.	3050-4590 5200-20200 /1900 19900-63200
૬૨	શ્રી નરેશકુમાર નાનજીભાઈ રાઠોડ	સ.કા.માર્કેટ	3050-4590 5200-20200 /1900 19900-63200
૬૩	શ્રી દિવ્યાબેન નરેશભાઈ રાઠોડ	સ.કા.	3050-4590 5200-20200 /1900 19900-63200
૬૪	શ્રી દિનાબેન વિનોદભાઈ મકવાણા	સ.કા.	3050-4590 5200-20200 /1900 19900-63200
૬૫	શ્રી મંજુલાબહેન રમેશભાઈ સોસા	સ.કા.	3050-4590 5200-20200 /1900 19900-63200
૬૬	શ્રી મનિષાબેન દિનેશભાઇ ગળચર	સ.કા.	3050-4590 5200-20200 /1900 19900-63200
૬૭	શ્રી મંજુલા બહેન પરષોત્તમભાઈ ચાવડા	સ.કા.	3050-4590 5200-20200 /1900 19900-63200
૬૮	શ્રી ગીતાબને હિતેશ સોસા	સ.કા.	3050-4590 5200-20200 /1900 19900-63200
૬૯	શ્રી હર્ષાબેન રમેશભાઈ વાઘ	સ.કા.	3050-4590 5200-20200 /1900 19900-63200
૭૦	શ્રી નિકિતા જયેશકુમાર વાઘેલા	સ.કા.	3050-4590 5200-20200 /1900

			19900-63200
૭૧	શ્રી રજનીકાંતભાઈ પરષોત્તમભાઇ સોલંકી	સ.કા.	3050-4590 5200-20200 /1900 19900-63200
૭૨	શ્રી રીટાબેન જેસિંગભાઈ ચુડાસમા	સ.કા.	3050-4590 5200-20200 /1900 19900-63200
૭૩	શ્રી મનિષાબેન વિશાલભાઈ મકવાણા	સ.કા.	3050-4590 5200-20200 /1900 19900-63200
૭૪	શ્રી જયેશકુમાર નારણભાઈ સોલંકી	સ.કા.નાઈટ	3050-4590 5200-20200 /1900 19900-63200
૭૫	શ્રી રવિભાઈ ઈશ્વરભાઈ જામલિયા	સ.કા.માર્કેટ	3050-4590 5200-20200 /1900 19900-63200
૭૬	શ્રી જીગીશાબેન મોહનભાઈ કટારીયા	સ.કા.	3050-4590 5200-20200 /1900 19900-63200
૭૭	શ્રી સુજાતા પંકજકુમાર મકવાણા	સ.કા.	3050-4590 5200-20200 /1900 19900-63200
૭૮	શ્રી ભારતીબેન મહેશભાઈ મારૂ	સ.કા.	3050-4590 5200-20200 /1900 19900-63200
૭૯	શ્રી હાર્દિકકુમાર અર્જુનભાઈ બથવાર	સ.કા.માર્કેટ	3050-4590 5200-20200 /1900 19900-63200
૮૦	શ્રી જયોતિબેન પ્રવિણભાઈ ચૌહાણ	સ.કા.	3050-4590 5200-20200 /1900 19900-63200
૮૧	શ્રી આશાબેન કિરણકુમાર પંડયા	સ.કા.	3050-4590 5200-20200 /1900 19900-63200
૮૨	શ્રી આરતીબેન ધીરેનકુમાર સોસા	સ.કા.	3050-4590 5200-20200 /1900 19900-63200
૮૩	શ્રી વિરેન ભાણજીભાઈ સોસા	સ.કા.	3050-4590 5200-20200 /1900 19900-63200
૮૪	શ્રી હિતેશભાઈ જીવણભાઈ ચારણીયા	સ.કા.	3050-4590 5200-20200 /1900 19900-63200
૮૫	શ્રી વિમળાબેન કનુભાઈ પરમાર	સ.કા.	3050-4590 5200-20200 /1900 19900-63200
૮૬	શ્રી મનોજ નિમ્બા હતાગલે	તા.સ.કા. ડ્રે	ON FIXED 15,500
૮૭	શ્રી અંકિતાબેન અતુલભાઈ સોલંકી	તા.સ.કા.	ON FIXED 15,500
૮૮	શ્રી ઉષા બેન કલ્પેશકુમારવીરાસ	તા.સ.કા.	ON FIXED 15,500
૮૯	શ્રી દિપાલીબેન રાકેશકુમાર સરવીયા	તા.સ.કા.	ON FIXED 15,500
૯૦	શ્રી અલ્પેશભાઈ ધનજીભાઈ હરીજન	તા.સ.કા. ડ્રે	ON FIXED 15,500
૯૧	શ્રી જશુબેન જગુભાઈ સોસા	સ.કા.	2650-4000 4440-7440/1650 15700-50000

N025 કોસાડ ૩,૪,૫			
નં.	કર્મચારીનું નામ	હોદ્દો	પગાર ધોરણ
૧	શ્રી એચ.એચ.નાયક	આ.નિ	5500-9000 9300-34800/4400 39900-126600
૨	શ્રી એમ.આર.પટેલ	આ.નિ	4500-7000 5200-20200/2800 29200-92300
૩	શ્રી આર યુ રાય	મ.આ.નિ.	4500-7000 5200-20200/2800 29200-92300
૪	શ્રી મહેશકુમાર એન.ભુરૈયા	મ.આ.નિ.	4500-7000 5200-20200/2800 29200-92300
૫	શ્રી અવિનાશગીરી .જે.મહેતા	મુકાદમ	4500-7000 5200-20200/2800 29200-92300
૬	શ્રી હરીશભાઈ છગનભાઈ દામોર	મુકાદમ	4500-7000 5200-20200/2800 29200-92300
૭	શ્રી ગોપાળ જેસીંગભાઈ વસાવા	સ.કા.	3050-4590 5200-20200/1900 19900-63200
૮	શ્રી કોકીલા ધનસુખભાઈ ખડોદરા	સ.કા.	3050-4590 5200-20200/1900 19900-63200
૯	શ્રી ગણપતભાઈ મફતભાઈ હરીજન	સ.કા.	3050-4590 5200-20200/1900 19900-63200
૧૦	શ્રી રેખાબેન સોમાભાઈ સોલંકી	સ.કા.	4000-6000 5200-20200/2400 5200-20200
૧૧	શ્રી લક્ષ્મીબેન ગોવિંદભાઈ હરિજન	સ.કા.	3050-4590 5200-20200/1900 19900-63200
૧૨	શ્રી કૈલાસબેન કરશનભાઈ સોલંકી	હંગામી સ.કા.	2650-4000 4440-7440/1650 15700-50000
૧૩	શ્રી પાર્વતીબેન કાળાભાઈ સોલંકી	સ.કા.	2650-4000 4440-7440/1650 15700-50000
૧૪	શ્રી ભારતીબેન હીરાભાઈ સોલંકી	સ.કા.	2650-4000 4440-7440/1650 15700-50000
૧૫	શ્રીમતિ શીલાબેન નટવરભાઈ સોલંકી	સ.કા.	2650-4000 4440-7440/1650 15700-50000
૧૬	શ્રી મીનાબહેન ભગાભાઈ સોલંકી	સ.કા.	3050-4590 5200-20200/1900 19900-63200
૧૭	શ્રી હેમાબેન કનુભાઈ સોલંકી	સ.કા.	3050-4590 5200-20200/1900 19900-63200
૧૮	શ્રી વિજયભાઈ મોહનભાઈ	સ.કા.	3050-4590 5200-20200/1900 19900-63200
૧૯	શ્રી દક્ષાબેન દિલીપભાઈ સુરતી	સ.કા.	2650-4000 4440-7440/1650 15700-50000
૨૦	શ્રી હસુમતીબેન વિજયભાઈ સોલંકી	સ.કા.	3050-4590 5200-20200/1900 19900-63200
૨૧	શ્રી જયેન્દ્રકુમાર સદાશીવ ખડે	સ.કા.	3050-4590 5200-20200/1900 19900-63200
૨૨	શ્રી જયેશકુમાર અંબાલાલ વાઘેલા	સ.કા.	2650-4000 4440-7440/1650 15700-50000
૨૩	શ્રી દીપિકાબેન ગોવિંદભાઈ	સ.કા.	3050-4590 5200-20200/1900

			19900-63200
૨૪	શ્રી તેજલબેન રમણભાઈ સોલંકી	સ.કા.	3050-4590 5200-20200/1900 19900-63200
૨૫	શ્રી દક્ષાબહેન કિશોરકુમારવિજુડા	સ.કા.	3050-4590 5200-20200/1900 19900-63200
૨૬	શ્રી નિતીનકુમાર ચંપકભાઈ મકવાણા	સ.કા.	2650-4000 4440-7440/1650 15700-50000
૨૭	શ્રી ગિરીશકુમાર ડાહયાભાઈ પરમાર	સ.કા.	2650-4000 4440-7440/1650 15700-50000
૨૮	શ્રી કમળાબેન અમૃતભાઈ જાદવ	સ.કા.	2650-4000 4440-7440/1650 15700-50000
૨૯	શ્રી ધર્મેશકુમાર દેવજીભાઈ ડાભી	સ.કા.	2650-4000 4440-7440/1650 15700-50000
૩૦	શ્રીકાંત લક્ષ્મણભાઈ સોલંકી	સ.કા.	2650-4000 4440-7440/1650 15700-50000
૩૧	શ્રી રમેશચંદ્ર વસંતભાઈ વાઘેલા	સ.કા.	2650-4000 4440-7440/1650 15700-50000
૩૨	શ્રી જયશ્રીબેન મનહરલાલ સોલંકી	સ.કા.	2650-4000 4440-7440/1650 15700-50000
૩૩	શ્રી સીતાબેન રમેશભાઈ સુરતી	સ.કા.	2650-4000 4440-7440/1650 15700-50000
૩૪	શ્રી રસીલાબેન ભીખાભાઈ સાસીયા	સ.કા.	2650-4000 4440-7440/1650 15700-50000
૩૫	શ્રી નયનાબહેન ઉમેન્દ્રભાઈ	સ.કા.	2650-4000 4440-7440/1650 15700-50000
૩૬	શ્રી ગણેશભાઈ દાનજીભાઈ સોલંકી	સ.કા.	2650-4000 4440-7440/1650 15700-50000
૩૭	શ્રી ગીતાબેન સુભાષભાઈ શીંદે	સ.કા.	2650-4000 4440-7440/1650 15700-50000
૩૮	શ્રી લાલજીભાઈ મનજીભાઈ વણજારા	સ.કા.	2650-4000 4440-7440/1650 15700-50000
૩૯	શ્રી કિશોરકુમાર જેરામભાઈ સોસા	સ.કા.	2650-4000 4440-7440/1650 15700-50000
૪૦	શ્રી દક્ષાબહેન અરવિંદભાઈ સોલંકી	સ.કા.	2650-4000 4440-7440/1650 15700-50000
૪૧	શ્રી જયોતિબેન રાજુભાઈ સોલંકી	સ.કા.	2650-4000 4440-7440/1650 15700-50000
૪૨	શ્રી હિરેન જગદીશભાઈ પટેલ	સ.કા.	2650-4000 4440-7440/1650 15700-50000
૪૩	શ્રી ચેતનાબહેન દિનેશભાઈ ગામીત	સ.કા.	2650-4000 4440-7440/1650 15700-50000
૪૪	શ્રી ગીતાબેન કાંતિભાઈ	કા.સ.કા.	2650-4000 4440-7440/1650 15700-50000
૪૫	શ્રી ધર્મેશકુમાર નગીનભાઈ પરમાર	કા.સ.કા.	2650-4000 4440-7440/1650 15700-50000
૪૬	શ્રી ગૌરીબેન ભાયલાલભાઈ હરિજન	સ.કા.	2650-4000 4440-7440/1650 15700-50000

૪૭	શ્રી રેખાબેન જયેશકુમાર સોલંકી	સ.કા.	2650-4000 4440-7440/1650 15700-50000
૪૮	શ્રી નયનાબેન સુકાભાઈ રાઠોડ	સ.કા.	2650-4000 4440-7440/1650 15700-50000
૪૯	શ્રી ભાવનાબેન બળવંતભાઈ સોનવાળા	સ.કા.	2650-4000 4440-7440/1650 15700-50000
૫૦	શ્રી દિપકભાઈ ખીમજીભાઈ ધારૈયા	સ.કા.	2650-4000 4440-7440/1650 15700-50000
૫૧	શ્રી રાજેશકુમાર રમેશભાઈ શેટી	સ.કા.	2650-4000 4440-7440/1650 15700-50000
૫૨	શ્રી કલ્પનાબેન મોહનભાઈ સુરતી	સ.કા.	2650-4000 4440-7440/1650 15700-50000
૫૩	શ્રી કિશોરભાઈ મોહનભાઈ નવાર	સ.કા.	2650-4000 4440-7440/1650 15700-50000
૫૪	શ્રી દક્ષાબેન મોહનભાઈ પારઘી	સ.કા.	2650-4000 4440-7440/1650 15700-50000
૫૫	શ્રી બંસીભાઈ પ્રવિણભાઈ રાઠોડ	સ.કા.	2650-4000 4440-7440/1650 15700-50000
૫૬	શ્રી નિકુંજભાઈ જગદીશભાઈ પટેલ	સ.કા.	2650-4000 4440-7440/1650 15700-50000
૫૭	શ્રી તુલસીભાઈ રણછોડભાઈ	સ.કા.	2650-4000 4440-7440/1650 15700-50000
૫૮	શ્રી પરતીલાબેન કાલુભાઈ નીનામા	સ.કા.	2650-4000 4440-7440/1650 15700-50000
૫૯	શ્રી સરોજબેન જગદીશભાઈ ચાવડા	સ.કા.	2650-4000 4440-7440/1650 15700-50000
૬૦	શ્રી હેતલ રમેશ મારૂ	સ.કા.	2650-4000 4440-7440/1650 15700-50000
૬૧	શ્રી ગીતા ભીખા રાઠોડ	સ.કા.	2650-4000 4440-7440/1650 15700-50000
૬૨	શ્રી મહેશ જેઠાભાઈ મકવાણા	તા.સ.કા	ON FIXED 15,500
૬૩	શ્રી કૌશિકકુમાર વસંતભાઈ વસાવા	તા.સ.કા	ON FIXED 15,500
૬૪	શ્રી ચેતનકુમાર રમેશભાઈ પટેલ	સ.કા.	2650-4000 4440-7440/1650 15700-50000
૬૫	શ્રી પરીમલકુમાર નટવરભાઈ	સ.કા.	2650-4000 4440-7440/1650 15700-50000
૬૬	શ્રી રમણભાઈ કે. પરમાર	સ.કા.ડ્રે	2650-4000 4440-7440/1650 15700-50000
૬૭	શ્રી બીપીન મોહનભાઈ ગળચર	સ.કા.ડ્રે	2650-4000 4440-7440/1650 15700-50000
૬૮	શ્રી રજનીશકુમાર સોમાભાઈ પરમાર	સ.કા.ડ્રે	2650-4000 4440-7440/1650 15700-50000
૬૯	શ્રી પંકજ રમેશભાઈ નાતાલી	સ.કા.ડ્રે	2650-4000 4440-7440/1650 15700-50000
૭૦	શ્રી દિલિપભાઈ સીતારામ નાગોસે	સ.કા.ડ્રે	2650-4000 4440-7440/1650 15700-50000
૭૧	શ્રી દિપકકુમાર ધીરજભાઈ પટેલ	તા.સ.કા.ડ્રે.	ON FIXED 15,500
૭૨	શ્રી મહેન્દ્રભાઈ વામનભાઈ ખલશે	તા.સ.કા.ડ્રે.	ON FIXED 15,500
૭૩	શ્રી નિલેશ તુષારભાઈ બેરડીયા	તા.સ.કા.ડ્રે.	ON FIXED 15,500
૭૪	શ્રી સાહિલ દિનેશભાઈ ગરણીયા	તા.સ.કા.ડ્રે.	ON FIXED 15,500
૭૫	શ્રી સંજયભાઈ જયંતીભાઈ	તા.સ.કા.(ડ્રેનેજ)	ON FIXED 15,500

કલમ–૪(૧)(બી)(૧૧) દરેક ખાતા/ઝોનને ફાળવેલ અંદાજપત્રની વિગતો :–

દરેક ખાતા / ઝોનને ફાળવેલ અંદાજપત્રની વિગતો WWW.suratmunicipal.gov.in પર સંયુકત રીતે મુકવામાં આવેલ છે.

મુદ્દા નં.૧૨ :– ફાળવેલ રકમો સહિત સબસીડી કાર્યક્રમોની અમલ બજવણીની રીત અને એવા કાર્યક્રમોના લાભાર્થીઓની વિગતો :–

નં.	વોર્ડનુંનામ	સોસાયટીનું નામ	પ્રમુખ/મંત્રીશ્રીનું નામ/ સરનામું	ટેલીફોન નંબર	પાર્ટી કોડ નંબર	રસ્તાઓની સફાઈ વિસ્તાર પ્રતિ ચો.મી. ૨૫% પ્રમાણે	મુજુર થયેલ ઠરાવ મુજબ ચૂકવવા જોગ માસીક રકમ(રૂા.)	સમય ગાળો	ચુકવવા પાત્ર વાષિક રકમ (રૂા.)
1	કતારગામ	શ્રી સદગરૂ નિત્યાનંદ કો.ઓ.હા.સર્વિસ સોસા., ભુલાભાઈ પાર્ક ની સામે	શ્રી રવિભાઈ રમેશભાઈ મૌર્યા	99740 03689	S-01069(C)	5988	4790	01-04-2023 TO 31-03-2026	57480
2	કતારગામ	કોટેશ્વર નગર સોસાયટી ફાયર સ્ટેશનની સામે	શ્રી રાજેશભાઈ રમણભાઈ કથીરીયા	98253 79424	K-00368(C)	1500	1600	01-04-2023 TO 31-03-2026	19200
3	કતારગામ	શ્રી રણછોડજી પાર્ક સોસાયટી વિ.–૨	શ્રી નરેશભાઈ રમણભાઈ કાપડીયા	98251 26103	S-01102(C)	9760	7808	01-04-2023 TO 31-03-2026	93696
4	કતારગામ	રામનગર કો.ઓ. હા.સર્વિસ સોસા. લિ. લક્ષ્મીકાંત આશ્રમ રોડ	શ્રી લાલજીભાઈ આર.પટેલ	94282 43907	S-01068	804	1600	01-04-2023 TO 31-03-2026	19200
5	કતારગામ	શ્રીજી પાર્ક કો.ઓ.હા.સર્વિસ સોસા.લિ. લક્ષ્મીકાંત આશ્રમ રોડ,કતારગામ	શ્રી પરેશભાઈ ઘનશ્યામભાઈ પટેલ	99205 50006	S-00902 (C)	2730	2184	01-04-2023 TO 31-03-2026	26208
6	કતારગામ	શ્રધ્ધા સોસાયટી કંતારેશ્વર મંદિરની પાછળ,કતારગામ	શ્રી દિનેશભાઈ	97270 62689	S-00901(C)	961	1600	01-04-2023 TO 31-03-2026	19200
7	કતારગામ	અલ્પાનગર હાઉસીંગ સર્વિસ સોસાયટી, કંતારેશ્વર મંદિરની પાછળ,કતારગામ	શ્રી ભુપેન્દ્રભાઈ પરસોતતમભાઈ પંચાલ	94268 94313	A-00555(C)	918	1600	01-04-2023 TO 31-03-2026	19200
8	કતારગામ	આશાનગર સોસાયટી સીંગણપોર રોડ,કતારગામ	શ્રી જેન્તીભાઈ કાનજીભાઈ ઘોડાદરા	98258 17780	A-00477(C)	1037	1600	01-04-2023 TO 31-03-2026	19200
9	કતારગામ	સુભાષનગર – વિ–૨ સોસાયટી કંતારેશ્વર મંદિરની પાછળ,કતારગામ	શ્રી ગોવિંદભાઈ ખોડાભાઈ ધાનાણી	98247 00810	S-4012	862	1600	01-04-2023 TO 31-03-2026	19200

10	કતારગામ	શ્રી નારાયણનગર કો.ઓ.હા. સોસાયટી લકંતારેશ્વર મંદિરની પાછળ,કતારગામ	શ્રી બાબુભાઈ જે.પટેલ	98250 53966	S-04011(C)	6808	5446	01-04-2023 TO 31-03-2026	65352
11	કતારગામ	આશાપુરી કો.ઓ.હા. સોસાયટી લિ. કતારગામ પોલીસ સ્ટેશનની સામે,કતારગામ	શ્રી નિમેષભાઈ બાબુભાઈ ઠકકર	99094 08313	A-00556(C)	1104	1600	01-04-2023 TO 31-03-2026	19200
12	કતારગામ	ભાવના ગ્રુપ હા. સોસાયટી કંતારેશ્વર મંદિરની પાછળ,કતારગામ	શ્રી મનસુખભાઈ વિટ્ટલભાઈ ઠુમ્મર	94261 35063	B-00345(C)	570	1600-00	01-04-2023 TO 31-03-2026	19200
13	કતારગામ	વૃશાલનગર કો.ઓ. હાઉસીંગ સોસાયટી લકતારગામ પોલીસ સ્ટેશનની સામે,કતારગામ	શ્રી રિતેશભાઈ મનુભાઈ કાપડીયા	9925144120	V-00307	420	1600-00	01-04-2023 TO 31-03-2026	19200
14	કતારગામ	ગોપીનાથ કો.ઓ.હા.સોસા.–વિ–૨ મગનનગર માર્કેટ પાસે	શ્રી મનુભાઈ રણછોડભાઈ પટેલ	94261 40358	G-325	4818	3854	01-04-2023 TO 31-03-2026	46248
15	કતારગામ	ગોપીનાથ કો.ઓ.હા.સોસા.–વિ–૩ મગનનગર માર્કેટ પાસે	શ્રી સંજયભાઈ	79845 88051	G-00302(C)	1056	1600	01-04-2023 TO 31-03-2026	19200
16	કતારગામ	મણીનગર કો.ઓ.હાઉસીંગ સોસાયટી , સીંગણપોર રોડ,કતારગામ	શ્રી પરસોતમભાઈ કલ્યાણભાઈ	91731 98220	M-00463(C)	425	1600	01-04-2023 TO 31-03-2026	19200
17	કતારગામ	કૃષ્ણનગર કો.ઓ.હા. સોસાયટી ,કંતારેશ્વર મંદિરની પાછળ,કતારગામ	શ્રી કાનજીભાઈ જીવરાજભાઈ	98258 97367	K-00324(C)	750	1600	01-04-2023 TO 31-03-2026	19200
18	કતારગામ	ખોડીયાર પાર્ક રો હાઉસ એસોશીએશન, મીનાક્ષી વાડી પાસે	શ્રી દેવરાજભાઈ ધરમશીભાઈ	99796 16099	K-00323	785	1600	01-04-2023 TO 31-03-2026	19200
19	કતારગામ	મહાવીરનગર કો.ઓ.હા. સોસાયટી , મીનાક્ષી વાડી સામે	શ્રી રવજીભાઈ નાગજીભાઈ કસવાળા	99255 57029	M-00400(C)	2940	2352	01-04-2023 TO 31-03-2026	28224
20	કતારગામ	પાર્વતીનગર વિ–૧ સોસાયટી,કંતારેશ્વર મંદિરની પાછળ,કતારગામ	શ્રી તુલસીભાઈ રણછોડભાઈ ખુંટ	98257 66340	P-00475(C)	4836	3869	01-04-2023 TO 31-03-2026	46428
21	કતારગામ	પંચવતી સોસાયટી (સુચીત) કંતારેશ્વર મંદિરની પાછળ,કતારગામ	શ્રી રઘુભાઈ વાલજીભાઈ ખુંટ	98254 87981	P-0046	1070	1600	01-04-2023 TO 31-03-2026	19200

22	કતારગામ	શાંતીનગર હાઉસીંગ સોસાયટી વિ–૧ ,કંતારેશ્વર મંદિરની પાછળ,કતારગામ	શ્રી મનસુખભાઈ છગનભાઈ સુખડીયાની	98790 45181	S-00905(C)	3002	2402	01-04-2023 TO 31-03-2026	28824
23	કતારગામ	લલીતાપાર્ક કો.ઓ. સર્વિસ. સોસાયટી લિ. લલીતા ચોકડી પાસે	શ્રી કાનજીભાઈ નારણભાઈ	99250 13032	L-00108	7170	5736	01-04-2023 TO 31-03-2026	68832
24	કતારગામ	ભગતનગર કો.ઓ.હા.સર્વિસ સોસા.લિ. ઈલાપાર્ક પાસે,કતારગામ	શ્રી બાબુભાઈ વાઘાણી	98792 93393	B-00358(C)	1924	1600-00	01-04-2023 TO 31-03-2026	19200
25	કતારગામ	શ્રી રઘુનંદન કો.ઓ.સોસાયટી, કંતારેશ્વર મંદિરની પાસે,કતારગામ	શ્રી ઘનશ્યામભાઈ સી.દેસાઈ	98792 37150	S-010511(C)	822	1600	01-04-2023 TO 31-03-2026	19200
26	કતારગામ	હરિદર્શન સોસાયટી ભુલાભાઈ પાર્કની સામે,લક્ષ્મીકાંત રોડ,	શ્રી રમેશભાઈ પરષોત્તમભાઈ બગડીયા	98256 87076	H-00528	3833	3066	01-04-2023 TO 31-03-2026	36792
27	કતારગામ	રાજાનંદ સોસાયટી વિ–૩ ગજેરા સ્કુલની સામે,	શ્રી વલ્લભભાઈ મનુભાઈ સોપાણી	98250 11193	R-1100	1246	1600	01-04-2023 TO 31-03-2026	19200
28	કતારગામ	વસંનજી પાર્ક કો.ઓ.હા.સોસાયટી	શ્રી ચેતનભાઈ જીવરાજભાઈ લખાણકીયા	9537538003		4674	3739	01-09-2026 TO 31-08-2026	
29	કતારગામ	શિવદર્શન હા.સો.	શ્રી ચંદ્રેશભાઈ જગદીશભાઈ પીપળીયા	9879196789		2238.75	1791	01-04-2022 to 31-03-2025	
30	કતારગામ	ઠાકોરધ્વાર કો.ઓ.હા.સોસાયટી	શ્રી ભુપતભાઈ ડાહયાભાઈ ડોબરિયા	9925061719		1521.25	1600	01-06-2023 TO 31-03-2026	
31	કતારગામ	રાજનન નગર કો.ઓ.હા.સોસાયટી	શ્રી બિપિનભાઈ જસમતભાઈ વોરા	9825622030		1788.96	1600	01-06-2023 TO 31-03-2026	
32	કતારગામ	શ્રી ભુલાભાઈપાર્ક કો.ઓ.હા.સો.લી.	શ્રી ગુવણતભાઈ એન.ચૌહાણ	9106622132		5550.25	4440	01-04-2022 TO 31-03-2025	
33	કતારગામ	જવેલ રેસીડેન્સી	શ્રી ખોડાભાઈ લાલજીભાઈ નારોલા	9913872382		1585	1600	01-10-2024 TO 31-03-2027	

34	ઝીલપાર્ક	ઘનશ્યામ પાર્ક કો. ઓ. હા. સોસાયટી	શ્રી રમેશભાઈ મુળજીભાઈ ડોબરીયા	98254 28236	G-00483	1137.75	1600	01-04-2023 TO 31-03-2026	19200
35	ઝીલપાર્ક	ચિત્રકુટ કો.ઓ.હા.સોસાયટી વિભાગ–૧,(સુચિત)	શ્રી રમેશભાઈ લવજીભાઈ કથીરીયા	98259 46425	C-00242	4472	3578	01-04-2023 TO 31-03-2026	42936
36	ઝીલપાર્ક	આદર્શ સોસાયટી	શ્રી જયસુખભાઈભવાનભાઈ દેસાઈ	98251 21544	A-00903	3739	2991	01-04-2023 TO 31-03-2026	35892
37	ઝીલપાર્ક	દયાળજીપાર્ક હાઉસીંગ સોસાયટી	શ્રી દિનેશભાઈ ભીમાણી	98243 38955	D-00536(C)	2470	1976	01-04-2023 TO 31-03-2026	23712
38	ઝીલપાર્ક	અનમોલ પાર્ક કો.ઓ.હા.સર્વિસ સોસાયટી લી.	શ્રી હરજીભાઈ છગનભાઈ પટેલ	98251 44449	A-00861	1760.5	1600	01-04-2023 TO 31-03-2026	19200
39	ઝીલપાર્ક	આકાશગંગા કો.ઓ.હા.સોસાયટી વિભાગ–બી	શ્રી પરષોતમભાઈ દેવસીભાઈ પાવસીયા	98796 64272	A-00538(C)	1206	1600	01-04-2023 TO 31-03-2026	19200
40	ઝીલપાર્ક	અક્ષરધામ કો.હા.સર્વિસ સોસાયટી લી.	શ્રી લાલજીભાઈ ભીમજીભાઈ ધોરી	98258 54663	A-00615(C)	6145	4916	01-04-2023 TO 31-03-2026	58992
41	ઝીલપાર્ક	બજરંગ નગર સોસાયટી	શ્રી રમેશભાઈ વલ્લભભાઈ સાંગણી	98241 36806	B-00389(C)	1556	1600	01-04-2023 TO 31-03-2026	19200
42	ઝીલપાર્ક	ભોજલધામ કો.ઓ.હા.સોસાયટી લિ.(સૂચિત)	શ્રી રાજેશભાઈ વિઠ્ઠલભાઈ રાદડીયા	99252 94225	B-00359	1160	1600	01-04-2023 TO 31-03-2026	19200
43	ઝીલપાર્ક	કંતેશ્વર કો.ઓપ.હા.સોસાયટી વિ.–૧	શ્રી વાલજીભાઈ ખોડાભાઈ	98247 88297	K-00369(C)	3084	2467	01-04-2023 TO 31-03-2026	29604
44	ઝીલપાર્ક	લક્ષ્મીધામ કો.ઓ.હા. સોસાયટી લિ.	શ્રી અશોકભાઈ જે.ચોવટિયા	98789 61143	L-00139	2796	2237	01-04-2023 TO 31-03-2026	26844
45	ઝીલપાર્ક	નંદનવન કો.ઓ.હા. સોસાયટી લિ.	શ્રી કિર્તીભાઈ મોતીભાઈ દેસાઈ	94261 28529	S-01067(C)	6801	5441	01-04-2023 TO 31-03-2026	65292

46	ઝીલપાર્ક	નિલકંઠ કો.ઓ.હા. સોસાયટી વિભાગ–૧	શ્રી રમેશભાઈ જીવાભાઈ દેસાઈ	97142 59054	N-00285(C)	2034	1600	01-04-2023 TO 31-03-2026	19200
47	ઝીલપાર્ક	નિલકંઠ કો.ઓ.હા. સોસાયટી વિભાગ–૨	દિપકભાઈ વાલજીભાઈ કળસરીયા(ખજાનચી)	90998 30527	N-00322(C)	1998	1600	01-04-2023 TO 31-03-2026	19200
48	ઝીલપાર્ક	ઓમપાર્ક કો.ઓ.હા. સોસાયટી લિ.(સુચિત)	શ્રીપરશોતમભાઈ મધુભાઈ સિરોયા	98798 25525	O-00040(C)	960	1600	01-04-2023 TO 31-03-2026	19200
49	ઝીલપાર્ક	પંચદેવ સોસાયટી	શ્રી વિપુલભાઈ	99254 14964	P-00458(C)	650	1600	01-04-2023 TO 31-03-2026	19200
50	ઝીલપાર્ક	રાજહંસપાર્ક હો. સોસાયટી	શ્રી સંજયભાઈ પટેલ	93776 97699	R-00755	221	1600	01-04-2023 TO 31-03-2026	19200
51	ઝીલપાર્ક	શિવનગર કો.ઓ.હા. સોસાયટી વિભાગ–૨	શ્રી વલ્લભભાઈ એસ.પટેલ	98250 87446	S-01070(C)	620	1600	01-04-2023 TO 31-03-2026	19200
52	ઝીલપાર્ક	સહયોગ પાર્ક હા.સોસાયટી વિ.–૧	શ્રી ધીરૂભાઈ પુનાભાઈ નારોલા	98252 61299	S-02129	286.71	1600	01-04-2023 TO 31-03-2026	19200
53	ઝીલપાર્ક	શ્રી હરિધામ કો.ઓ.હા. સોસાયટી લિ.(સુચિત)	શ્રી રમેશભાઈ પી.માલવીયા	92279 31490	S-02061	3955	3164	01-04-2023 TO 31-03-2026	37968
54	ઝીલપાર્ક	શ્રી વૈકુંઠધામ કો.ઓ.હા. સર્વિસ સોસાયટી લિ.	શ્રી સવજીભાઈ રામાભાઈ કાકડીયા	98796 12036	V-00314	4942	3954	01-04-2023 TO 31-03-2026	47448
55	ઝીલપાર્ક	ઝીલપાર્ક સોસાયટી વિ.–૧	શ્રી ધીરૂભાઈ ગૌરધનભાઈ કથીરીયા	99246 10631	Z-00041	506.04	1600	01-04-2023 TO 31-03-2026	19200
56	ઝીલપાર્ક	શાંતિનગર સોસાયટી	શ્રી વિપુલભાઈ પોપટભાઈ નારોલા	98254 18318	S-02603	2875	2300	01-04-2023 TO 31-03-2026	27600
57	ઝીલપાર્ક	જયભવાની હા.સોસાયટી(સુચિત)	શ્રી આર.કે.રાખોલીયા	81412 62133	J-00803	1144	1600	01-04-2023 TO 31-03-2026	19200

58	ઝીલપાર્ક	સરિતા (કતારગામ) કો.ઓ.હાઉસીંગ સોસાયટી લિ.	શ્રીભોળાભાઈ વી.વઘાસીયા	98258 17358	S-02511	685	1600	01-04-2023 TO 31-03-2026	19200
59	ઝીલપાર્ક	રાધા કૃષ્ણ કો.ઓ.હા.સર્વિસ સોસાયટી લિ.	શ્રી સવજીભાઈ લક્ષ્મણભાઈ માગુકીયા	99041 73011	R-00415(C)	618	1600	01-04-2023 TO 31-03-2026	19200
60	ઝીલપાર્ક	કૈલાસ નગર સોસાયટી	શ્રી અશ્વિનભાઈ ફુલાભાઈ પટેલ	98241 80136	K-01463	4581	3665	01-05-2023 TO 30-04-2026	43980
61	ઝીલપાર્ક	સરિતાદર્શન સોસાયટી	શ્રી મનસુખભાઈ જે. પટેલ	99258 80311	S-04087	1600.5	1600	01-07-2023 TO 31-03-2026	19200
62	ઝીલપાર્ક	કોરલેન્ડ લકઝરીયા સર્વિસ એસોસિયેશન	શ્રી ભરતભાઈ રામજીભાઈ ગોટી	90651 90651	C-00751	1218	1600	01-01-2024 TO 31-03-2026	19200
63	પારસ	ગાયત્રી નગર સોસાયટી –૧,૨,૩ કતારગામ હેલ્થ સેન્ટર રોડ	શ્રી ભગવાનભાઈ વી.વરીયા ૮૬,ગાયત્રી નગર–૩ા	98252 03600	G-00261(C)	3186.35	2547	01-04-2023 TO 31-03-2026	30564
64	પારસ	ગાયત્રી પરિવાર સોસા.વિ–૨ કતારગામ હેલ્થ સેન્ટર રોડ	શ્રી રમેશભાઈ એસ બોરડ બી–૧,ગાયત્રી નગર –૨	98257 72467	G-00311(C)	1795.76	1600	01-04-2023 TO 31-03-2026	19200
65	પારસ	ગાયત્રી પરિવાર સોસા.વિ–૩ કતારગામ હેલ્થ સેન્ટર રોડ	શ્રી વલ્લભભાઈ એમ.મોરડીયા બી–૩,ગાયત્રી પરિવાર વિ–૩	98259 91019	G-00260(C)	1580	1600	01-04-2023 TO 31-03-2026	19200
66	પારસ	ગૌરવ પાર્ક કતારગામ હેલ્થ સેન્ટર રોડ	શ્રી કાંતીભાઈ ડોબરીયા, ગૌરવ પાર્ક સોસા.	98251 32222	G-00263(C)	2270	1816	01-04-2023 TO 31-03-2026	21792
67	પારસ	વૃંદાવનધામ સોસાયટી અંબિકાનગરની પાછળ, કતારગામ	શ્રી જતિનભાઈ રતિલાલભાઈ બોડાવાલા,૨, વૃંદાવનધામ સોસાયટી	98255 69877	V-00274(C)	873.57	1600	01-04-2023 TO 31-03-2026	19200
68	પારસ	કાંતારેશ્વર સોસા. બાળાશ્રમની પાછળ	શ્રી મંજુલાબેન ધનજીભાઈ ધડુક	93274 31412	K-01465	5615	4492	01-05-2023 TO 31-03-2026	53904
69	પારસ	હરી હરી કો.ઓ.હા.સોસા.લી. વિભાગ–૧ નં.૫૧૬/૧ અનાથ આશ્રમની પાછળ સુરત–૪	શ્રી વિજયભાઈ યુ.ગાંધી	9824177150	H-00899	2203.75	1763	01-01-2022 TO 31-03-2024	21156

70	પારસ	હરી હરી કો.ઓ.હા.સોસા.લી. વિભાગ–૨ સર્વે નં.૫૧૫ અનાથ આશ્રમની પાછળ સુરત–૪	શ્રી મોહનભાઈ શ્યામજીભાઈ સાવલીયા	98794 71550	M-00900	2579.75	2063	01-01-2022 TO 31-03-2024	24756
71	પારસ	અંબિકા વિજય કો.ઓ.હા.સો.લી.	શ્રી ઘનશ્યામભાઈ ચતુરભાઈ સાવલીયા	9327307172		4175.25	3340	01-04-2023 TO 31-03-2026	
72	પારસ	તાપીનગર કો.ઓ.સર્વિસ.સોસાયટી. લિ. (સુચીત) પ્રભુનગર ની બાજુમા વેડરોડ, સુરત. કતારગામ સવે નં.–૪૫૯/૨ પૈકી	શ્રી આશીષભાઈ ખીરસરીયા ૧/તાપીનગર કો.ઓ.હા. સોસાયટી લિ.	93766 36538	T-00328(C)	1019	1600	01-04-2023 TO 31-03-2026	19200
73	ગોટાલાવાડી	સોહમ રેસીડન્સી કો.ઓ. હા. સર્વિસ સોસાયટી , લાલ દરવાજા સુરત	શ્રી દેવ્યાનીબેન રાહુલભાઈ ટીબડીયા સોહમ રેસીડન્સી કો.ઓ. હા. સર્વિસ સોસાયટી	79849 99316	S-04084	4420	3536	01-04-2023 TO 31-03-2026	44432
74	ગોટાલાવાડી	શ્રી મહાવીર કો.ઓ.હા.સોસાયટી લી.	શ્રી મહેશકુમાર જૈન શ્રી મહાવીર કો.ઓ.હા.સોસાયટી લી.	98250 56081	S-04031	1358	1600	01-01-2023 TO 31-12-2025	19200
75	ગોટાલાવાડી	અલ્કાપુરી કો.ઓ.હાઉસીંગ સોસાયટી સુમુલડેરી રોડ, સુરત.	શ્રી ચતુરભાઈ ધાનાણી ,અલ્કાપુરી કો.ઓ.હાઉસીંગ સોસાયટી	98251 77765	A-02011	3795.25	3036	01-08-2022 TO 31-03-2025	36432
76	ગોટાલાવાડી	શ્રી નીવાસ કો.ઓ.હાઉસીંગ સોસા.લી બી–ટાવર સુમુલડેરી રોડ, સુરત.	શ્રી માનવભાઈ નાનાવટી શ્રી નીવાસ કો.ઓ.હાઉસીંગ સોસા.લી.બી–ટાવર	98796 64002	S-04032	708.25	1600	01-08-2022 TO 31-03-2025	19200
77	ગોટાલાવાડી	શાંતીનીકેતન એપાર્ટમેન્ટ કો.ઓ.હાઉસીંગ સોસા.લી. સુરત.	શ્રી દીપેનભાઈ પટેલ શાંતીનીકેતન એપાર્ટમેન્ટ	99251 66680	S-04061	701	1600	01-01-2023 TO 31-12-2025	19200
78	ફુલપાડા	નગીના વાડી કો.ઓ.હા.સર્વિસ સોસા.લિ.,સુમુલ ડેરી રોડ.	શ્રી ઠાકરશીભાઈ પટેલ	942862967	N-01173	3314	2651	01-04-2023 TO 31-03-2026	31812
79	ફુલપાડા	રોયલ પાર્ક કો.ઓ.હા.સર્વિસ સોસા.લિ., વીર સાવરકર ગાર્ડનની બાજુમાં,સુમુલ ડેરી રોડ.	શ્રી ઘનશ્યામભાઈ પટેલ	98251 37848	R- 00546(C)	2135.8	1708.64	01-04-2023 TO 31-03-2026	20460

80	ફુલપાડા	પુષ્પકુંજ કો.ઓ.હા.સોસાયટી લી.	શ્રી અલ્પેશભાઈ વિનુભાઈ દેસાઈ	98790 47342	P-01411	1957	1600	01-04-2022 TO 31-03-2025	19200
81	ફુલપાડા	દિવ્યજયોત કો.ઓ.હા.સોસાયટી લી.	શ્રી મીઠાભાઈ કલ્યાણભાઈ વસાણી	98255 79433	D-01508	2308.25	1846.6	01-04-2024 TO 31-03-2027	22159.2
82	ફુલપાડા	શ્રીજી ચરણ કો.ઓ.હા.સોસાયટી.લી. સુમુલડેરી રોડ	શ્રી જીગ્નેશભાઈ પટેલ	98256 57143	S-03436	607	1600	01-04-2022 TO 31-03-2025	19200
83	ફુલપાડા	દેવીકૃપા કો.ઓ.હા.સોસાયટી, નવી જી.આઈ.ડી.સી. રોડ	શ્રી હિતેશભાઈ દિનેશચંદ્ર શર્મા	9878770606	D-01512	1681.85	1600	01-04-2023 TO 31-03-2026	19200
84	ફુલપાડા	સ્મૃતિ કો.ઓ.હા.સોસાયટી લી. વિ–૧,૨	શ્રી કિશોરચંદ્ર બળવંતરામ કટારીવાલા	87583 01690	S-03539	8533.5	6826.8	01-04-2022 TO 31-03-2025	81921.6
85	ફુલપાડા	ધરતી કો.ઓ.હા.સોસાયટી લિ.	શ્રી ભદ્રેશકુમાર સતીશચંદ્ર ખંભાતી	9925353854	D-01546	620.22	1600	01-01-2022 TO 31-12-2024	19200
86	ફુલપાડા	બબરીક ઈન્ડસ્ટ્રીયલ એસ્ટ્રુટ	શ્રી મયુરભાઈ બીપીનચદ્ર રાવલ શ્રી દિલીપભાઈ	98251 99311 98254 04393	B-01218	3597.75	2338.53	01-01-2024 TO 31-12-2026	28062.36
87	અખંડ આનંદ	આનંદ પાર્ક સોસાયટી રે.સ.નં.૩૬/૨૭ત્રિલોક સોસા. પાસે વેડરોડ, સુરત–૪	દાનજીભાઈ મેઘજીભાઈ બોરીચા ૧૩૧, આનંદ પાર્ક સોસાયટી	98255 14561	A-00533 (C)	8067	6454	01-04-2023 TO 31-03-2026	77448
88	અખંડ આનંદ	અવધૂતનગર કો.ઓ.હા.સોસાયટી– રમણનગર સોસા.ની સામે, વેડરોડ,કતારગામ	શ્રી હેમંતભાઈ વલ્લભભાઈ ઘોઘોરી બી–૧૧૮,અવધૂતનગર સોસા.	99258 32055	A-00475(C)	2760	2208	01-04-2023 TO 31-03-2026	26496
89	અખંડ આનંદ	અખંડ આનંદ રો. હાઉસ રજી.નં. નોંધ નં. ૧૯૨૯૮ ,સીંગણપોર નવા મહોલ્લા સામે, સીંગણપોર રોડ	શ્રી હિતેશભાઈ એમ.પંડયા અખંડ આનંદ રો.હાઉસ	93777 19019	A-00898 (C)	1007	1600	01-04-2023 TO 31-03-2026	19200
90	અખંડ આનંદ	ભકિતનગર ગુપ હા. સોસા. લિ. સર્વે નં. ૫૦૭/૨ કતારગામ –સીંગણપોર રોડ, સુરત૦૪	શ્રી વિજયભાઈ લવજીભાઈ રાવળ પ્લોટ નં. ૨૧/૨૨, ભકિતનગર ગુપ હા. સોસા	98253 54757	B-00310(C)	2620	2096	01-04-2023 TO 31-03-2026	25152

91	અખંડ આનંદ	ભગુનગર કો. હા. સોસાયટી સર્વે નં.૧૦૩/સીંગણપોર, સીગણપોર ચાર રસ્તા, કોઝ–વે રોડ	શ્રી સુરેશભાઈ મકોળભાઈ ભીગરાડીયા	98254 66594	B-00313(C)	1350	1600	01-04-2023 TO 31-03-2026	19200
92	અખંડ આનંદ	દેવદિપ કો.ઓ.હા. સોસાયટી, રે.સ. નં. ૫૦૭, અશોકનગરની સામે, કતારગામ–સીંગણપોર રોડ	શ્રી ગીરીશભાઈ પરસોત્તમભાઈ સેટા ૩૨, દેવદિપ કો.ઓ.હા. સોસાયટી	99799 45500	D-00406(C)	1067	1600	01-04-2023 TO 31-03-2026	19200
93	અખંડ આનંદ	ગોપીનાથ રો. હા. સોસા. હરીઓમ મીલની સામે, સર્વે નં. ૫૭૩	શ્રી રમેશભાઈ ઘનજીભાઈ ગાબાણી ૫૩, ગોપીનાથ સોસા.ગાબાણી	99094 08574	G-00265(C)	1796	1600	01-04-2023 TO 31-03-2026	19200
94	અખંડ આનંદ	ગાંધીનગર બી.સી.ગૃપ સોસાયટી,સર્વે નં.–૩ સીંગણપોરગામ પારસીવાડની પાછળ સુરત–૪	શ્રી ગુલાબભાઈ યાદવ, ગાંધીનગર બી.સી.ગૃપ સોસાયટી,	88661 57543	G-00293(C)	1428	1600	01-04-2023 TO 31-03-2026	19200
95	અખંડ આનંદ	ગણેશપાર્ક સોસાયટી, રે.સ. ૬૭ ફા.પ્લોટ ૩૯/બી, ટી.પી.–૨૫ કોઝ–વે રોડ ચંદન ગેસ ગોડાઉનની બાજુમાં	શ્રી પરસોતમભાઈ વેલજીભાઈ ઘોઘારી ૨૪,ગણેશ પાર્ક સોસા.	97275 68052	G-00471(c)	1645	1600	01-04-2023 TO 31-03-2026	19200
96	અખંડ આનંદ	હરીકૃષ્ણ કો.ઓ.હા. સોસાયટી, સર્વે નં.–૪૮૪, આરોગ્ય કેન્દ્રની પાછળ,કતારગામ રોડ સુરત–૪	શ્રી અરવિંદભાઈ એન.દેસાઈ હરીકૃષ્ણ કો.ઓ.હા. સોસાયટી,	98257 04701	H-00224(C)	2300	1840	01-04-2023 TO 31-03-2026	22080
97	અખંડ આનંદ	જે.કે.પી.નગર કો.ઓ.હા.સોસા.લિ. સર્વે નં. ૫ પૈકી ૧૫, રજી નં.–ઘ–૧૨૨૪૯ તા.૨૭–૪–૮૮ કતારગામ–સીંગણપોર રોડ.	શ્રી ભરતભાઈ અમૃતલાલ જોષી, જે.કે.પી.નગર સોસા.	98253 78107	J-00294 (C)	5092	4074	01-04-2023 TO 31-03-2026	48888
98	અખંડ આનંદ	જય શિવમ કો.ઓ.હા.સોસાયટી લિ. રજી. નં. ઘ ૩૩૨, તા. ૧૪/૧૨/૧૯૭૮સીંગણપોર ચાર રસ્તા પાસે, કોઝવે રોડ, સુરત. રે.સ.નં. ૧૦૩/પી	શ્રી જીતેશભાઈ ગમનભાઈ ખાનપરા ૬૨, જય શિવમ સોસા.	97129 06674	J-00320 (C)	4064	3251	01-04-2023 TO 31-03-2026	39012

99	અખંડ આનંદ	જમનાપાર્ક સોસાયટી, સર્વે નં.–૬૯,ટી.પી.–૨૫, ફા.પ્લોટ ૨૫, ચંદનગેસ ગોડાઉન પાસે, કોઝ–વે રોડ સુરત–૪	શ્રી શૈલેષભાઈ છગનભાઈ દેવગાણીયા, ૪૫, જમનાપાર્ક સોસાયટી	90998 22601	J-00610 (C)	1820	1600	01-04-2023 TO 31-03-2026	19200
100	અખંડ આનંદ	લક્ષ્મીનગરસોસાયટી, સર્વે નં.૩૫ રૂપલ મરાઠી સ્કુલની સામે, વેડરોડ, સુરત–૪	શ્રી સુરેશભાઈ ગીરધરભાઈ પાટીલઉર૭, લક્ષ્મીનગર સોસાયટી	98987 56693	L-00109(C)	4200	3360	01-04-2023 TO 31-03-2026	40320
101	અખંડ આનંદ	મણીપાર્ક સોસાયટી , સર્વે નં. ૧૦૩સીંગણપોર –કોઝવે રોડ, ભગુનગરની બાજુમાં. સુરત.	શ્રી ધર્મેશભાઈ બાબુરાવ મોરે મણીપાર્ક સોસાયટી	93777 03792	M-00398(C)	756	1600	01-04-2023 TO 31-03-2026	19200
102	અખંડ આનંદ	માધવપાર્ક કો.ઓ.હા. સોસાયટી રે.સ. ૩૭/૩૮/સીંગણપોર સીંગણપોર ચાર રસ્તા પાસે	શ્રી ઈન્દ્રજીત અરવિંદભાઈ માધવપાર્ક સોસાયટી	98254 23853	M-00453(C)	2122	1698	01-04-2023 TO 31-03-2026	20376
103	અખંડ આનંદ	માધવકુંજ કો.ઓ.હાઉ સર્વિસ સોસાયટી લી. નો.નં– એસ.આર.ટી./ સા.૬૧૩૬,સીંગણપોર કોઝ–વે રોડ, શારદા વિદ્યાભવન સામે, સુરત–૪	શ્રી તુલસીભાઈ વાઘજીભાઈ ગોટી માધવકુંજ કો.ઓ.હા. સર્વિસ સોસાયટી	98793 84395	M-00916 (C)	1568	1600	01-04-2023 TO 31-03-2026	19200
104	અખંડ આનંદ	નંદનવન કો.ઓ.હા. સોસાયટી, રજી નં. ઘ ૨૧૧૬૭, સવે નં.૧૫૦, સીંગણપોર કોઝ –વે રોડ પમ્પીગ સ્ટેશનની બાજુમાં આરોગ્ય કેન્દ્રની સામે,સુરત–૪	શ્રી નરોત્તમભાઈ દેવગણીયા, નંદનવન કો.ઓ.હા.લિ. સોસાયટી,	99092 83999	N-00582(C)	3204	3204	01-04-2023 TO 31-03-2026	30756
105	અખંડ આનંદ	રમણનગર કો.ઓ.હા. સોસાયટી લિ.રે.સ.૫૦૮, શિવછાયા સોસા.ની પાછળ, વેડરોડ.	શ્રી દિનેશભાઈ વોરા	97274 00665	R-00355(C)	3724	2979	01-04-2023 TO 31-03-2026	35748
106	અખંડ આનંદ	રાધેશ્યામ કો.ઓ.સોસાયટી સર્વે નં. ૪૯૯/૫૦૦, વાળીનાથ ચોક પાસે, વેડરોડ.	શ્રી દિલીપભાઈ ભગવાનભાઈ ભીંગરાડીયા, રાધેશ્યામ સોસાયટી	98251 18788	R-00357(C)	5034	4027	01-04-2023 TO 31-03-2026	48324

107	અખંડ આનંદ	રીવરપાર્ક કો.ઓ.હા. સોસાયટી, ટી.પી. ૨૬,(સીંગણપોર) ફા.પ્લોટ–૩૫, કોઝ–વે રોડ, સુરત–૪	શ્રી નરેન્દ્રભાઈ રતીલાલ ગોહીલ, રીવરપાર્ક કો.ઓ.હા. સોસાયટી	90333 23000	R-00392(C)	8863	7090	01-04-2023 TO 31-03-2026	85080
108	અખંડ આનંદ	રૂપલ કો.ઓ.હા.સોસાયટી સર્વે નં.૪૯૮ રજી નં. ઘ–૬૪૧૭મરાઠી સ્કુલ પાસે, દાવલશા ઝુપડપટ્ટી રોડ, વેડરોડ, સુરત	શ્રી ઈશ્વરભાઈ મધુકર પાટીલ રૂપલ સોસાયટી	95583 63132	R-00393(C)	1465	1600	01-04-2023 TO 31-03-2026	19200
109	અખંડ આનંદ	શ્રીસહજાનંદ કો.હા.સોસાયટી, સર્વે નં. ૪૮૩/૧ આરોગ્ય કેન્દની આગળ, વિશાલનગરની બાજુમાં કતારગામ રોડ. સુરત.	શ્રી સુરેશભાઈ નરસિંહભાઈ સહજાનંદપપ સોસાયટી	90994 22292	S-00904(c)	2850	2280	01-04-2023 TO 31-03-2026	27360
110	અખંડ આનંદ	સહજાનંદ કો.ઓ.હા.સોસાયટી સર્વે નં. ૧૯,૨૦,૨૧–૧૨૫–૧૨૬, સીંગણપોર ગામની બાજુમાં., નવા મહોલ્લાની પાછળ, કોઝવે રોડ.	શ્રી લલ્લુભાઈ જેઠાભાઈ પરમાર ૨૧૮, સહજાનંદ કો.ઓ.હા.સોસાયટી	93273 96602	S-01051(C)	7602	6081	01-04-2023 TO 31-03-2026	72972
111	અખંડ આનંદ	શિવછાયા ટેનામેન્ટ કો.ઓ.હા. સોસાયટી લિ. રજી.નં. ઘ ૪૧૪, તા.૧૭/૪/૭૯ બહુચરનગરની બાજુમાં, વેડરોડ સુરત–૪	શ્રી ભાવેશભાઈ અમરશીભાઈ કાકલોતર, એ/૩૧–૩૨, શિવછાયા ટેનામેન્ટ સોસાયટી,	94286 33887	S-00906(C)	6280	5024	01-04-2023 TO 31-03-2026	60288
112	અખંડ આનંદ	શ્રધ્ધાદિપ રો હાઉસ, કોઝ–વે રોડ, સીંગણપોર ચાર રસ્તા, કતારગામ સુરત–૪	શ્રી બાબુભાઈ લક્ષ્મણભાઈ લાઠીયા ૯૧, શ્રધ્ધાદિપ રો. હાઉસ	98256 80535	S-02171(C)	7281	5825	01-04-2023 TO 31-03-2026	69900
113	અખંડ આનંદ	શ્રી દાનેવ આશિષ કો.ઓ.હા. સોસાયટી, રે.સ. ૪૮૨ પૈકી હિસ્સા નં.૧–૨, ચીકુવાડની બાજુમાં, કતારગામ–સીંગણપરો રોડ સુરત–૪	શ્રી હરજીભાઈ ખીમજીભાઈ કળસરીયા,	99791 40508	S-02038(C)	2941	2353	01-04-2023 TO 31-03-2026	28236
114	અખંડ આનંદ	ત્રિલોક કો.ઓ.હા.સોસાયટી લિ. રજી.નં. ઘ નં. ૭૩૪૯ ,અખંડ આનંદ કોલેજની સામે, વેડરોડ. કતારગામ, સુરત–૪	શ્રી જીતુભાઈ પડઘર	98790 58787	T-00331(C)	11609	9288	01-04-2023 TO 31-03-2026	111456

115	અખંડ આનંદ	તૃપ્તિ કો.ઓ.હા.સોસાયટી. સર્વે નં. ૪૯૫, રજી નં. ઘ–૬૩૩૪ સને –૧૯૭૮,વાળીનાથ ચોક પાસે,વેડરોડ	શ્રી પુનાભાઈ ખોડાભાઈ ખેર એ–૪૦,તૃપ્તિ સોસાયટી	9099310900	T-00335(c)	5364	4291	01-04-2023 TO 31-03-2026	51492
116	અખંડ આનંદ	તિરૂપતિ કો.ઓ.હા.સોસાયટી, લિ.રજી નં. ઘ–૭૩૩૭, રે.સ.–૪૯૨ કતારગામ – સીંગણપોર રોડ, પાર્થે કોમ્પલેક્ષની બાજુમાં સુરત–૪	શ્રી મુરલીધર રાજારામ પાટીલ ૪૪, તિરૂપતિ કો.ઓ.હા.સોસાયટી,	96383 58254	T-00507(C)	899	1600	01-04-2023 TO 31-03-2026	19200
117	અખંડ આનંદ	કૃષ્ણનગર કો.ઓ.હા.સોસાયટી	શ્રી ગોપાલભાઈ મેઘજીભાઈ માંગુકીયા	9978342217		1802.5	1600	01-07-2024 TO 31-03-2027	
118	મોટીવેડ	દિપજયોત કો.ઓ.હાઉસીંગ સોસાયટી શેરી નં.–૧	અશોકભાઈ જેરામભાઈ દેસાઈ એ–૨૧ દિપજયત સોસા.	98792 42023	D-01590	3085	2468	01-08-2022 TO 31-07-2025	29616
119	ડભોલી	નીલકંઠ નગર કો.ઓ.હાઉસીંગ સોસાયટી	ધીરૂભાઈ ગોવિંદભાઈ નાકરાણી ૧૪,નીલકંઠ સોસા.	63524 83030	N-01155	3528	2822	01-09-2022 TO 31-08-2025	33864
120	મોટીવેડ	ગુરૂકૃપા કો.ઓ.હો.સોસા. વિ.–૦૨	રમેશભાઈ રણછોડભાઈ ભાદાણી ૩૩, ગુરૂકૃપા સોસા.	99049 51955	G-00915	1256	1600	01-08-2022 TO 31-07-2025	19200
121	ડભોલી	અર્ચના સોસાયટી સર્વે નં.૩૩ સીંગણપોર રોડ, નવા મહોલ્લા પાસે.	શ્રી પ્રીવિણભાઈ એલ.તારપરા ૨૫,અર્ચના સોસા.	98253 75710	A-00531 (C)	4097	3278	01-04-2023 TO 31-03-2026	39336
122	ડભોલી	અશોકવાટિકા કો.ઓ.હા.સો. સર્વે નં. ૨૪/૨, નિર્મળનગરની બાજુમાં., કિસ્મત કોલોની સામે, વેડરોડ.	શ્રી બાબુભાઈ રાઘવભાઈ મીયાણી ૩૫,અશોક વાટીકા ,ડભોલી ચાર રસ્તા.	93745 45410	A-00532 (C)	1767	1600	01-04-2023 TO 31-03-2026	19200
123	ડભોલી	બળવંતનગર કો.ઓ.હા. સોસા.લિ. સીંગણપોર ચાર રસ્તા પાસે.	શ્રી કાંતિભાઈ પરબતભાઈ પટેલ ૩૧, બળવંતનગર	98791 55141	B-00314(C)	1628	1600	01-04-2023 TO 31-03-2026	19200
124	મોટીવેડ	ભગતનગર કો.ઓ.હા.સોસાયટી લિ. નાનીવેડગામ પાસે, સુરત	શ્રી હરીશભાઈ ગોવિંદભાઈ રાદડીયા ઘર નં.૧૦, ભગતનગર સોસા,	99137 06921	B-00347(C)	505	1600	01-04-2023 TO 31-03-2026	19200

125	ડભોલી	ભાલચંદ્રનગર કો.ઓ.હાઉસીંગ સોસાયટી લિ. સીંગણપોર ચાર રસ્તા	શ્રી પ્રાગજીભાઈ રવજીભાઈ ધામેલીયા, પ્લોટ નં. ૨૬, ભાલચંદનગર	93747 01157	B-00315(C)	1992	1600	01-04-2023 TO 31-03-2026	19200
126	ડભોલી	ભગવાનનગર ગ્રુપ હાઉસીંગ સોસાયટી કતારગામ સીંગણપોર રોડ	શ્રી જગદિશભાઈ નાથુભાઈ સરવૈયા પ્લોટ નં. ૧૮૪,ભગવાનનગર સોસા.	99981 62437	B-00311(C)	3745	2996	01-04-2023 TO 31-03-2026	35952
127	ડભોલી	દેવદર્શન કો.ઓ.હા.સોસા ગાયત્રી મંદિરની સામે, ડભોલીરોડ, સુરત. રે.નં.૪૧/૨	શ્રી જયંતિભાઈ જેરામભાઈ ડુંગરાણી, ૨, દેવદર્શન	96012 91398	D-00407(C)	708	1600	01-04-2023 TO 31-03-2026	19200
128	ડભોલી	દેવપુજા હાઉસીંગ સોસા. ગુલાબવાડી પાસે, સુરત	શ્રી નાગજીભાઈ ભીખાભાઈ આંબલીયા, પ્લોટ ૧, દેવપુજા હાઉસીંગ સોસા.	98796 86791	D-00405(C)	330	1600	01-04-2023 TO 31-03-2026	19200
129	ડભોલી	ગોપાલનગર કો.ઓ.હા. સોસા. સીંગણપોર ચાર રસ્તા પાસે, વેડરોડ	શ્રી કાનજીભાઈ કલ્યાણભાઈ શિહોરા પ્લોટ નં. ૨૭, ગોપાલનગર	96012 91135	G-00259(C)	969	1600	01-04-2023 TO 31-03-2026	19200
130	ડભોલી	ગોવિંદનગર સોસાયટી, રાધાસ્વામી સોસા.ની બાજુમાં. વેડરોડ.	શ્રી વીકીભાઈ ધીરજભાઈ ધારૈયા, ૪૨, ગોવિંદનગર સોસા,	90232 14101	G-00264(C)	945	1600	01-04-2023 TO 31-03-2026	19200
131	મોટીવેડ	ગુરૂકૃપા કો.ઓ.હા.સોસા., નાની વેડગામ, અંબાજી મંદિરની સામે, વેડરોડ, સુરત.સર્વે નં. ૭૭	શ્રી રાકેશભાઈ એચ.ભુગળીયા ૫૭,૫૮, ગુરૂકૃપા સોસા.,	98249 72000	G-00283(C)	1172	1600	01-04-2023 TO 31-03-2026	14064
132	ડભોલી	ગોપીનાથજી બંગલોઝ મંદિરની સામે, મોટી બહુચરાજી ડભોલી ચાર રસ્તા	શ્રી લાભુભાઈ પરષોતમભાઈ ધોળકીયા, ૨૦,ગોપીનાથજી બંગલોઝ	98241 01730	G-00441 (C)	1952	1600	01-04-2023 TO 31-03-2026	19200
133	ડભોલી	હરીધ્વાર કો.ઓ.હા. સોસા. મગનનગર–૨ પાસે, કતારગામ–સીંગણપોર રોડ,સર્વે નં. ૧૩૦/૨	શ્રી શંભુભાઈ નાથાભાઈરબારી પ્લોટ નં.બી–૬૮ હરીધ્વાર કો.ઓ.હા. સોસા.	94281 43078	H-00223(C)	3478	2782	01-04-2023 TO 31-03-2026	33384
134	ડભોલી	હરીનગર કો.ઓ.હા.સોસાયટી લિ. ગોવિંદજીહોલ ની બાજુમાં, ડભોલી રોડ	શ્રી ભગવાનભાઈ જેઠાભાઈ ગઢીયા ૫૭, હરીનગર સોસા. ડભોલી રોડ.	98244 94367	H-00235(C)	1767	1600	01-04-2023 TO 31-03-2026	19200
135	ડભોલી	હરિદર્શન કો.ઓ.હા.સોસા., ડભોલી ચાર રસ્તા પાસે. વેડરોડ	શ્રી કૃપાલભાઈ કાળુભાઈ કણકોટીયા ૧૮૧,હરિદર્શન સોસા. ડભોલી ચાર રસ્તા	96381 27197	H-00285(C)	5580	4464	01-04-2023 TO 31-03-2026	53568

136	ડભોલી	ઈશ્વરનગર કો.ઓ.હા.સોસા. સીગણપોર ચાર રસ્તા પાસે,વેડરોડ. સર્વે નં. ૫૦૪/૧	શ્રી ઉમેશભાઈ બાબુભાઈ ઝડફીયા એ/૮૪ ઈશ્વરનગર સોસા.	87580 50000	I-00103(C)	2551	2041	01-04-2023 TO 31-03-2026	24492
137	ડભોલી	કુસુમપાર્ક સોસાયટી ગાયત્રી મંદિરનીસામે, ડભોલી રોડ.	શ્રી ગણેશભાઈ નાનજીભાઈ ગોયાણી ૪, કુસુમપાર્ક સોસા.	94261 37394	K-00531(C)	2064	1637	01-04-2023 TO 31-03-2026	19644
138	ડભોલી	ક્રિષ્નાપાર્ક રો. હાઉસ ગોવિંદજી હોલ સામે, ડભોલી રોડ	શ્રી નરેશભાઈ નાનુભાઈ અણઘણ ૨૫, ગોવિંદજી હોલ સામે,	94278 10978	K-00532(C)	1282	1600	01-04-2023 TO 31-03-2026	19200
139	ડભોલી	લક્ષ્મીનારાયણ કો.ઓ.હાઉસીંગ સર્વિસ સોસા. લિ. વિ.–૧, ગુલાબવાડીની બાજુમાં, ડભોલી રોડ	શ્રી જેન્તીભાઈ માણીયા ૨૮,લક્ષ્મીનારાયણ સોસા.	99989 92163	L-00125 (C)	2560	2048	01-04-2023 TO 31-03-2026	24576
140	ડભોલી	માધવપાર્ક કો.ઓ.હા.સોસા. રે.સ.નં.–૫૦૧,૧/બી,૫૯૩/૩ પૈકી, સીંગણપોર ચાર રસ્તા પાસે.વેડરોડ	શ્રી મોહનભાઈ હરજીભાઈ બી–૭૩, માધવપાર્ક સોસા.	98258 25932	M-00402	2562	2050	01-04-2023 TO 31-03-2026	24600
141	ડભોલી	માધવદર્શન કો.ઓ.હા.સોસા.લિ. રે.શ.નં.૨૫,૨૮/૨, કતારગામ	શ્રી જીતુભાઈ ભીમજીભાઈ કળથીયા, ૮૮, માધવદર્શન સોસા.	98255 74774	M-00688(C)	3080	2464	01-04-2023 TO 31-03-2026	29568
142	ડભોલી	માધવકુંજ કો.ઓ.હા.સોસા. ડભોલી રોડ, કતારગામ.	શ્રી જેરામભાઈ શામજીભાઈ ઈટાલીયા ૪૬, માધવકુંજ સોસા, ગુલાબની વાડી સામે	98254 05858	M-00739(C)	1466	1600	01-04-2023 TO 31-03-2026	19200
143	ડભોલી	મગનનગર–કો.ઓ..હા.સોસા. વિ–૨, સીંગણપોર રોડ–કતારગામ રોડ.	શ્રી મંગળુભાઈ લખુભાઈ વસરા ૪૦૬,ક્રિષ્ણા એપાર્ટ. મગનનગર વિ–૨,	98240 66564	M-00401(C)	7511	6009	01-04-2023 TO 31-03-2026	72108
144	ડભોલી	મોહનદિપ સોસા. સ્વામીનારાયણ મંદિર પાછળ, ડભોલી ચાર રસ્તા.	શ્રી ભીમજીભાઈ ઘનજીભાઈ ૧૭૨, મોહનદિપ સોસા.	90991 02172	M-00458(C)	8669	6935	01-04-2023 TO 31-03-2026	83220
145	ડભોલી	માધવ મંદિર,કો.ઓ.સોસાયટી વિ–૧, ડભોલી રોડ	શ્રી દેવરાજ એમ. એ/૧૭ શ્રી માધવ મ્રદિર સોસા.	98254 36875	M-00788(C)	2123	1698	01-04-2023 TO 31-03-2026	20376
146	ડભોલી	નિર્મળનગર કો.ઓ.હા. સોસા.રે.સ.નં.૨૨/૩, અશોક વાટિકાની બાજુમાં, સીંગણપોર ચાર રસ્તા.	શ્રી વિક્રમભાઈ વિપુલભાઈ રાણા ૧૩, નિર્મળનગર સોસા. વેડરોડ	99250 17812	N-00352(C)	887	1600	01-04-2023 TO 31-03-2026	19200

147	મોટીવેડ	નારાયણમુનિ નગર કો.ઓ.હા.સોસા.ગુરૂકુળની બાજુમાં, નાની વેડ	શ્રી મનહરભાઈ ભીમજીભાઈ લાખાણી ૧૭૦, નારાયણમુનિ સોસા.	99252 05959	N-00319(C)	6070	4856	01-04-2023 TO 31-03-2026	58272
148	ડભોલી	રાજદિપનગર કો.ઓ.હા.સર્વિસ સોસા.લિ. સીંગણપોર ચાર રસ્તા વેડરોડ	શ્રી બટુકભાઈ ઓધવજીભાઈ જીવાણી ૧૭–એ રાજદિપનગર સોસા.	93757 15753	R-00454(C)	4400	3520	01-04-2023 TO 31-03-2026	42240
149	ડભોલી	શાંતિનગરકો.ઓ.હા.સોસા.–૨, સીંગણપોર, કતારગામ	શ્રી પરસોત્તમભાઈ ભગવાનભાઈ ગઢીયા ૧૫૬,શાંતીનગર સોસા,	98798 53042	S-00893(C)	3076	2460	01-04-2023 TO 31-03-2026	29520
150	ડભોલી	શિવલોક કો.ઓ.હા.સોસાયટી કતારગામ સીંગણપોર રોડ, વેડરોડ	શ્રી ભીખાભાઈ મનજીભાઈ ગોંડલીયા એ/૧૦,સીંગણપોર ચાર રસ્તા.	98799 06274	S-01060(C)	1181	1600	01-04-2023 TO 31-03-2026	19200
151	ડભોલી	સરદારપટેલ ગૃપ,હા.સોસાયટી. રે.સ.નં.–૧૦૮/૧૦૯, ડભોલી રોડ,સુરત	શ્રી સંદિપભાઈ ગોવિંદભાઈ પટેલ ૨૫૫, સરદારપટેલ ગૃપ,હા.સોસાયટી.	98790 74470	S-01153(C)	5517	4414	01-04-2023 TO 31-03-2026	52968
152	ડભોલી	શ્રી સિધ્ધેશ્વર હા.સોસા. ડભોલી ચાર રસ્તા. વેડરોડ,સુરત	શ્રી વલ્લભભાઈ ડાહયાભાઈ ડોબરીયા ૭/૮ ,સિધ્ધેશ્વર સોસા,સુરત	98256 71547	S-01558(C)	910	1600	01-04-2023 TO 31-03-2026	19200
153	ડભોલી	વૃંદાવનનગર ગૃપ હાઉસીંગ સોસા. ડભોલી ચાર રસ્તા, વેડરોડ	શ્રી રમેશભાઈ એમ.કોઠીયા ૮૮,વૃંદાવનનગર ગૃપ હા. સોસા.	99246 15291	V-00275(C)	7026	5621	01-04-2023 TO 31-03-2026	67452
154	ડભોલી	વિરામનગર કો.ઓ.હાઉસીંગ સોસા. તળાવ પાસે, ડભોલી .	શ્રી ચંપકભાઈ ચીમનભાઈ પટેલ ૧૮, વિરામનગર–ડભોલી,	98250 98572	V-00304(C)	2377	1902	01-04-2023 TO 31-03-2026	22824
155	ડભોલી	લક્ષ્મીનારાયણ સોસા,રે.સ.નં.૪૩, ડભોલીચાર રસ્તા પાસે, વેડરોડ,સુરત.	શ્રી પરસોત્તમભાઈ જીવરાજભાઈ ઘેલાણી ૨૯,લક્ષ્મીનારાયણ સોસા,	98243 29236	L-00184(C)	4423	3538	01-04-2023 TO 31-03-2026	42456
156	ડભોલી	ગોપાલદર્શન કો.ઓ.હા.સોસા., કિષ્ના ટા.ઉન શીપની સામે, મનીષ નગરની પાછળ.ડભોલીરોડ	શ્રી અશોકભાઈ હિંમતભાઈ ખડેલા ૧ગોપાલદર્શન સોસા.	99987 99484	G-00533(C)	1227	1600	01-04-2023 TO 31-03-2026	19200
157	ડભોલી	નવજીવન કો.ઓ.હા.સ.સોસા, મોટી બહુચરાજી ,ડભોલી ચાર રસ્તા.વેડરોડ	ભરતભાઈ મિસ્ત્રી સી–૩૭,નવજીવન સોસા,	99250 11547	N-00574(C)	2423	1938	01-04-2023 TO 31-03-2026	23256

158	ડભોલી	લક્ષ્મીનારાયણ સોસાયટી વિ–૨,રે.સ.નં./૩૭/૩/બ પૈકી ઉતર ફ.પ્લોટ નં.૨૪–એ, ગોવિંદજી હોલની સામે.વેડરોડ,	શ્રી જનકભાઈ એમ.માંગુકીયા ૩૩,લક્ષ્મીનારાયણ સોસા.વિ–૨,ડભોલીરોડ	96012 91048	L-00244	1215	1600	01-04-2023 TO 31-03-2026	19200
159	ડભોલી	રમણપાર્ક કો.ઓ.હા.સોસાયટી	શ્રી જતીનભાઈ કાનજીભાઈ ૧૮, રમણપાર્ક સોસાયટી, સીંગણપોર–કોઝવે	97254 47720	R-01493	1986	1600	01-04-2023 TO 31-03-2026	19200
160	ડભોલી	ડી.કે.નગર વિ–૧,કો.ઓ.હા.સોસાયટી સીંગણોપોર ચાર રસ્તા પાસે, વેડરોડ.	શ્રી ભવાનભાઈ લક્ષ્મણભાઈ પટેલ ૪૨,ડી.કે.નગર સોસા.વિ–૧,સીંગણપોર રોડ	98251 40315	D-01137	1391	1600	01-04-2023 TO 31-03-2026	19200
161	ડભોલી	શ્રીજીનગર કો.ઓ.હા.સોસાયટી વિ–૧	શ્રી કાળુભાઈ હરજીભાઈ વિઠ્ઠાણી ૯૭,શ્રીજીનગર વિ–૧,મોટા બહુચરાજી	94261 64632	S-03049	1816	1600	01-04-2023 TO 31-03-2026	19200
162	ડભોલી	મહેક રેસીડેન્સી કો.ઓ.હા.સવિસ.સોસાયટી લિ. કોઝવે રોડ	શ્રી વિરલભાઈ ભગવાનભાઈ મોણપરા , સી–૨,/૫૦૬ મહેક રેસીડેન્સી	74050 33009	M-01538	2802	2241	01-04-2023 TO 31-03-2026	26892
163	મોટીવેડ	ઓમ હેરીરેજ કો.ઓ.હા.સર્વિસ સોસા.લી. બ્રહલોક રેસી.સામે. કેન્સર હોસ્પિટલ પાછળ . ડભોલી	શ્રી રવજીભાઈ લાલજીભાઈ જોસોલિયા , બી.–૪૦૩ ઓમ હેરીરેજ કો.ઓ.હા.સર્વિસ સોસા	97232 38977	O-00166	2171	1736	01-04-2023 TO 31-03-2026	20832
164	ડભોલી	મધુકાર ઓમકાર ટેનામેન્ટસ ઓનર્સ એસોસિએશન	શ્રી પટેલ પ્રીતેશ હેમંતભાઈ, ૯/૧૦ મધુવન સોસાયટી, ગુલાબવાડી પાસે, ડભોલી રોડ	96388 37120	M-00738	4214	3371	01-03-2024 TO 28-02-2027	40452
165	ડભોલી	બાલાજીનગર સોસાયટી વિભાગ–૦૨ રોહાઉસ	શ્રી પરેશભાઈ જશવંતભાઈ ઘોઘારી બાલાજીનગર સોસાયટી, ડભોલી રોડ	9913758633	B-01222	2890	2312	01-03-2024 TO 28-02-2027	27744
166	ડભોલી	રાધાબાગ કો.ઓ.હાઉસીંગ સોસાયટી	શ્રી છગનભાઈ પી.બોરડા	9714556169		1378.5	1600	1-4-2025 TO 31-03-2028	57600
167	ડભોલી	સિલ્વર સ્ટોન હોમ્સ કો.ઓ.હા.સર્વિસ સોસાયટી લિ.	શ્રી જાદવભાઈ મુળજીભાઈ શેરા	8141414373		681.87	1600	1-4-2025 TO 31-03-2028	57600

168	નાની બહુચરાજી	દુર્લભ ઈન્ડસ્ટ્રીયલ કો.ઓ.સર્વિસ સોસાયટી લી. રાજીવનગર પાસે, ફટાકાડાવાડી વેડરોડ, સુરત.	શ્રી અનિલભાઈ એન. કાપડીયા, શેડ નં. ૪૮,૪૯,૫૦, દૂર્લભ ઈન્ડ., ફટાકડાવાડી,વેડરોડ, સુરત.	98251 31535	D-01602(C)	1250	1600	01-04-2023 TO 31-03-2026	19200
169	નાની બહુચરાજી	પટેલ ઈન્ડસ્ટ્રીયલ કો.ઓ.સર્વિસ સોસા. વિભાગ–૨, હરીઓમ મીલની પાછળ, વેડરોડ, સુરત.	શ્રી હરીશભાઈ ધનસુખલાલ વાંકાવાલા, ૧, પટેલ ઈન્ડ. વિભાગ–૨, અખંડ આનંદ કોલેજની સામે,	98251 35422 0261 2511409	P-00414(C)	1364	1600	01-04-2023 TO 31-03-2026	19200
170	નાની બહુચરાજી	પટેલ ઈન્ડસ્ટ્રીયલ કો.ઓ.સર્વિસ સોસાયટી વિભાગ–૪, નાની બહુચરાજીની પાછળ, વેડરોડ, સુરત.	શ્રી નરેન્દ્રભાઈ ઈશ્વરલાલ ઘારીયા	98254 99091	P-00895(C)	5134	3337	01-04-2023 TO 31-03-2026	40044
171	નાની બહુચરાજી	પ્રભુદર્શન ઈન્ડ. કો.ઓ.હા. સર્વિસ સોસાયટી નાની બહુચરાજીની પાછળ, વેડરોડ સુરત	શ્રી રણજીતભાઈ	98256 10222	P-00877	5111	3322	01-04-2023 TO 31-03-2026	39864
172	નાની બહુચરાજી	ધ્રુવતારક કો.ઓ.હા. સોસાયટી સર્વે નં.૪૭૩ પૈકી સોસા.દરબારનગર ની બાજુમાં. વેડરોડ	શ્રી નારણભાઈ બેરા	98791 57308	D-01282	5199	4159	01-04-2023 TO 31-03-2026	49908
173	પારસ	તાપીનગર કો.ઓ.સર્વિસ.સોસાયટી. લિ. (સુચીત) પ્રભુનગર ની બાજુમા વેડરોડ, સુરત. કતારગામ સવે નં.–૪૫૯/૨ પૈકી	શ્રી આશીષભાઈ ખીરસરીયા ૧/તાપીનગર કો.ઓ.હા. સોસાયટી લિ.	93766 36538	T-00328(C)	1019	1600	01-04-2023 TO 31-03-2026	19200
174	નાની બહુચરાજી	ત્રિવેણી ઈન્ડ.કો.ઓ.સોસાયટી લી. મીનાનગર રોડ અખંડ આનંદ કોલેજ સામે, વેડરોડ સુરત	શ્રી હરીશભાઈ બાબુલાલ બોઘાવાલા	93273 39125	T-00490	4010.75	2606	01-04-2023 TO 31-03-2026	31272
175	નાની બહુચરાજી	તૃપ્તી ઈન્ડસ્ટ્રીયલ કો.ઓ.સર્વિસ સોસા.લિ. અખંડ આનંદ કોલેજની સામે, સુરત.	શ્રી પ્રમોદચંદ્ર મનસુખલાલ વરીયાવવાલા,	98243 34200	T-00329(C)	2023	1600	01-04-2023 TO 31-03-2026	19200
176	નાની બહુચરાજી	તાપી ઈન્ડસ્ટ્રીયલ કો.ઓ.સર્વિસ સોસાયટી લિ.પટેલ ઈન્ડસ્ટ્રીઝ પાસે. વેડરોડ, સુરત.	શ્રીનલીનભાઈ ઠાકોરોદાસ મોદી, ૨૩,૨૪/ તાપી ઈન્ડસ્ટ્રીઝ વેડરોડ	98251 26155 - 2431265	T-00327(C)	1794	1600	01-04-2023 TO 31-03-2026	19200
177	નાની બહુચરાજી	તુલસી ઈન્ડસ્ટ્રીયલ. કો.ઓ.સર્વિસ સોસા. લિ. ૨૭,તુલસી ઈન્ડ.વેડરોડ	શ્રી જીતેશભાઈ જશવંતલાલ મહેતા	98255 58866	T-00540(C)	1593	1600	01-04-2023 TO 31-03-2026	19200

178	નાની બહુચરાજી	વિસત ઈન્ડસ્ટ્રીયલ એસ્ટેટ , રોયલ પ્લાઝો ની પાછળ, વેડરોડ, સુરત–૪	શ્રી ડો.પરેશભાઈ મનજીભાઈ કાકડીયા સુરત.	98251 44120	V-00503(C)	3970	2580	01-04-2023 TO 31-03-2026	30960
179	નાની બહુચરાજી	ઉર્મિ ઈન્ડ.સોસાયટી	અરવીંદભાઈ જી .પટેલ ઉર્મિ ઈન્ડ.સોસા. વેડરોડ	92658 80089	mahiti not given from society	1364	1600	01-04-2023 TO 31-03-2026	19200
180	અમરોલી	શ્રીનાથ એસોસીયેટ્સ, શ્રીનાથ રો હાઉસ કોલેજ રોડ, અમરોલી	શ્રી મહેશભાઈ મંગળદાસ પટેલ ૧૭,શ્રીનાથજી સોસાયટી,	96620 26491	S-01619(C)	828	1600	01-04-2023 TO 31-03-2026	19200
181	અમરોલી	શિવ હરીઓમનગર, કો.ઓ.હા.સર્વિસ સોસાયટી લી.	કિરીટભાઈ ગોપાલભાઈ ચોહાણ ૧૪/૧૫, શીવ હરીઓમનગર, કો.ઓ.હા.સર્વિસ સોસાયટી લી. અમરોલી	98252 90099	S-01959(C)	2402.75	1922	01-04-2023 TO 31-03-2026	23064
182	અમરોલી	વર્ધમાન પાર્ક કો.ઓ.હા. સોસા–વિ–૧, અમરોલી	શ્રી ડો. સંદિપ બિપીનચંદ્ર શાહ ડી–૨૩,૨૪,વર્ધમાનપાર્ક સોસાયટી–૧	94278 27278	V-00497(C)	1508.75	1600	01-04-2023 TO 31-03-2026	19200
183	અમરોલી	આત્મીયપાર્ક કો.ઓ.હા.સોસાયટી	શ્રીપ્રદિપભાઈ સુરેન્દ્રભાઈ જોષી ૮૧,આત્મીય પાર્ક સોસાયટી	94278 24372	A-01935	3389.25	2711	01-04-2023 TO 31-03-2026	32532
184	અમરોલી	મહાવીરધામ –૨, અમરોલી	શ્રી દુર્ગાપ્રસાદ પ્રેમચુદ મિશ્રા ,૫૧/૫૨, મહાવીર ધામ સોસા–૨	88669 95411	M-00850(C)	6349.25	5079	01-04-2023 TO 31-03-2026	60948
185	અમરોલી	જીવન જયોત કો.ઓ.હા. સોસાયટી લી. અમરોલી	શ્રી ચેતનાબેન સુરેશભાઈ પટેલ , ૩૪/૩૫, જીવન જયોત સોસાયટી	99097 87506	J-00557(C)	2859.5	2287	01-04-2023 TO 31-03-2026	27444
186	અમરોલી	શિવમ કો.ઓ.હા. સર્વિસ સોસા. લી. અમરોલી,અમરોલી	શ્રી અશોકભાઈ પ્રાગજીભાઈ કસવાલા , ૮૯,શિવમ સોસાયટી	93772 22354	S-01881(C)	2639.88	2111	01-04-2023 TO 31-03-2026	25332
187	અમરોલી	મહાવીરધામ કો.ઓ.હા. સોસાયટી વિ.–૧.	શ્રીપિયુષભાઈ સુભાષભાઈ ટેલર ૨૪,મહાવીરધામ–૧	99258 07537	M-00889	3163	2530	01-04-2023 TO 31-03-2026	30360
188	અમરોલી	દિવ્યા રો. હાઉસ કો.ઓ.હા.સર્વીસ સોસા.લી.	શ્રી ચીમનભાઈ ભગવાનભાઈ સાગરીયા ૧૫,દિવ્યા રો હાઉસ	98799 30859	D-01401	910.5	1600	01-04-2023 TO 31-03-2026	19200
189	અમરોલી	સાંઈ આશિષ કો.ઓ.હા.સર્વીસ સો.લી. જુનો કોસાડ રોડ, રેલ્વે સ્ટેશનની સામે,	શ્રી ચંન્દ્રકાંત નાગજીભાઈ પટેલ ૧૧૬, સાંઈ આશિષ સોસા.	97143 17411	S-03638	3614.63	2891	01-04-2023 TO 31-03-2026	34692

190	અમરોલી	કૃષ્ણનગર હાઉસીંગ સોસાયટી, જુનો કોસાડ રોડ, અમરોલી	શ્રી સોહિલકુમાર કિશોરભાઈ ગજજર ૭૦,કૃષ્ણનગર સોસાયટી	99097 87506	K-00638	4299	3439	01-04-2023 TO 31-03-2026	41268
191	અમરોલી	ઓમ હરીઓમનગર–૨, કો.ઓ.હા.સોસા. લિ. નવો કોસાડ રોડ, અમરોલી	શ્રી રૂપસિંહ હીરાભાઈ જાદવ ૧૨,ઓમહરીઓમનગર	99250 38643	O-00071	2327	1861	01-04-2023 TO 31-03-2026	22332
192	અમરોલી	મારૂતિધામ સોસાયટી, જુનો કોસાડ રોડ, અમરોલી	શ્રી નરેશભાઈ ગણેશભાઈ ખેની ૧૩, મારૂતીધામ સોસાયટી	97235 53000	M-00929(C)	10820	8656	01-04-2023 TO 31-03-2026	103872
193	અમરોલી	કૈલાસ રો હાઉસ	શ્રી બાબુભાઈ મણીલાલ પટેલ ૪૬,કૈલાસ રો હાઉસ	99784 43441	K-00787	2150.5	1720	01-04-2023 TO 31-03-2026	20640
194	અમરોલી	શીવાંજલી રો હાઉસ કો..ઓ.હા. સર્વિસ સોસા લી.	શ્રી અશોકભાઈ પ્રહલાદભાઈ પટેલ ૭૯,શીવાજલી રો હાઉસ	98791 64140	S-02641	5047	4037	01-04-2023 TO 31-03-2026	48444
195	અમરોલી	વિજયદિપ કો.ઓ.હા.સર્વિસ સો.લિ.	શ્રી સુમનબેન મગનભાઈ પટેલ ૮૩, વિજયદિપ સોસા.	97129 32574	V-00875	5235	4188	01-04-2023 TO 31-03-2026	50256
196	અમરોલી	મહાવીરનગર કો.ઓ.હા.સર્વીસ સોસા.	શ્રી ઘનશ્યામભાઈ હરિકૃષ્ણભાઈ માવડિયા	98986 65666	M-00851	4552.75	3642	01-04-2023 TO 31-03-2026	43704
197	અમરોલી	ગ્રામલક્ષ્મી કો.ઓ.હા.સો.લિ.	શ્રી સંજીવકુમાર ભગતરાય પંડયા	98986 65667		1978	1600	01-04-2023 TO 31-03-2026	19200
198	અમરોલી	શાંનિનિકેતન કો.ઓ.હા.સર્વિસ સોસાયટી લિ.	શ્રી જીતેન્દ્રભાઈ બી. સોની	98986 65668		4985.25	3988.2	01-10-2022 TO 30-09-2025	47858.4
199	અમરોલી	સ્વસ્તીક રો હાઉસ	શ્રી નિતેશ નારણભાઈ પટેલ	98986 65669		2638.25	2110	01-02-23 TO 31-01-26	25320
200	અમરોલી	સુર્યનગર કો.ઓ.હા.સો.લિ.	શ્રી અખિલેશ વૃંદાવન તોમર	98986 65670		1645.75	1600	01-07-23 TO 30-06-26	19200
201	અમરોલી	મહાલક્ષ્મી કો.ઓ.હા.સો.લિ.	પ્રજ્ઞેશભાઈ કિશોરભાઈ પટેલ	98986 65671		2500	2072	01-02-2024 TO 31-01-2027	24864

202	અમરોલી	ગોવિંદપાર્ક કો.ઓ.હા.સો.લિ.	વિજયભાઈ એસ.પટેલ	98986 65672		2301.75	1841.4	01-12-2021 TO 31-10-2024	22096.8
203	છાપરાભાઠા	સી.ઝેડ .પટેલ પાર્ક વિ.–એ કો.ઓ.હા.સર્વિસ	શ્રી પ્રિયકાંતભાઈ સનમુખભાઈ	72288 86867	C - 00325(c)	1831	1600	01-04-2023 TO 31-03-2026	19200
204	છાપરાભાઠા	પ્રમુખ દર્શન સોસા.,છાપરાભાઠા રોડ.	શ્રી રાકેશકુમાર પટેલ ૨૪,પ્રમુખ દર્શન સોસા.,છાપરાભાઠા રોડ.	98255 08914	P- 00696(c)	793	1600	01-04-2023 TO 31-03-2026	19200
205	છાપરાભાઠા	નિલકંઠ કો.ઓ.હા.સોસાયટી લિ. છાપરાભાઠા રોડ.	શ્રી મનિષભાઈ સુરતી ૬૬,નિલકંઠ સોસા. છાપરાભાઠા	98984 18397	N- 00500(c)	2074	1659	01-04-2023 TO 31-03-2026	19908
206	છાપરાભાઠા	અભયનગર કો.ઓ.હા. સર્વિસ સોસાયટી લિ. છાપરાભાઠા રોડ.	શ્રી રાજેશભાઈ ડાભી અભય નગર સોસા. છાપરાભાઠા રોડ.	98259 50368	A-00872(C)	4350	3480	01-04-2023 TO 31-03-2026	41760
207	છાપરાભાઠા	અરિહંત પાર્ક, રો.હાઉસ સર્વિસ સોસા. છાપરાભાઠા રોડ.	શ્રી પ્રફુલ્લભાઈ બી.પટેલ	97148 77115	A-00894(C)	3289	2631	01-04-2023 TO 31-03-2026	31572
208	છાપરાભાઠા	કૃષ્ણનગર સોસાયટી છાપરાભાઠા મેઈન રોડ	શ્રી રાજેશભાઈ પી.ડાભી	98798 91602	K-00885(C)	506	1600	01-04-2023 TO 31-03-2026	19200
209	છાપરાભાઠા	આદર્શનગર રો હાઉસ વિભાગ– ૧ બી	શ્રી એસ.ડી.સાકરીયા	89808 93888	A01502	4178	3342	01-04-2023 TO 31-03-2026	40104
210	છાપરાભાઠા	સી.ઝેડ.પટેલ પાર્ક કો.ઓ.હા.સર્વિસ સોસાયટી બી વિભાગ	શ્રી ઈશ્વરભાઈ નગીનભાઈ ગરાસીયા બી–ઉપ,સી.ઝેડ પટેલ કો.ઓ.હા.સા.	96388 16833	C-00513	986	1600	01-04-2023 TO 31-03-2026	19200
211	છાપરાભાઠા	શ્રીમનમંદિર કો.ઓ.હા. સોસાયટી, છાપરાભાઠા રોડ	શ્રી હર્ષદભાઈ લાલજીભાઈ પિપરયા	99091 10241	S-01984(C)	4585	3668	01-04-2023 TO 31-03-2026	44016
212	છાપરાભાઠા	શાંતિવન કો.ઓ.હા.સ.સોસા,, છાપરાભાઠા રોડ	શ્રી જગદીશભાઈ ડી ઠાકોર	98256 22767	S-02456(C)	1545	1600	01-04-2023 TO 31-03-2026	19200
213	છાપરાભાઠા	કાર્તિકનગર કો.ઓ.હા.સોસાયટી, સી.ઝેડ પટેલપાર્ક સોસા,ની બાજુમાં,છાપરાભાઠા	શ્રી દામજીભાઈ ગઢિયા	99091 46068	K-00774(C)	1542	1600	01-04-2023 TO 31-03-2026	19200

214	છાપરાભાઠા	સિધ્ધી વિનાયક રો હાઉસ, છાપરાભાઠા ગામ	શ્રી જશમતભાઈ ડી.કળખીયા	94269 89165	S-02665C)	4957	3966	01-04-2023 TO 31-03-2026	47592
215	છાપરાભાઠા	સ્વીટ રેસીડન્સી કો.ઓ.હા.સર્વિસ સો.લી. હાઉસ,સૃષ્ટિ રો હાઉસની સામે,કોસરોડ	શ્રી મહેશભાઈ દેસાઈ	99986 16869	S-03993	8222	6578	01-04-2023 TO 31-03-2026	78936
216	છાપરાભાઠા	કાલીદાસનગર સોસાયટી	શ્રી મહેશભાઈ પરસોત્તમભાઈ પટેલ	94271 50226	K-01004	2352	1882	01-04-2023 TO 31-03-2026	22584
217	છાપરાભાઠા	આદર્શનગર સોસાયટી વિભાગ–૧ સી છાપરાભાઠા રોડ	શ્રી વિઠ્ઠલભાઈ પાંચાભાઈ સી–૨૫,આદર્શનગર–૧ સી–વિભાગ	93744 79599	A-01493	5256	4205	01-04-2023 TO 31-03-2026	50460
218	છાપરાભાઠા	ગોકુળધામ સોસાયટી	શ્રી ઝવેરભાઈ નરસિંહભાઈ સુતરીયાદ ૪૨,ગોકુલધામ સોસા.	94286 39398	G-00785	2706.5	2165.2	01-04-2022 to 31-03-2025	25982.4
219	છાપરાભાઠા	વિશ્વનગર કો.ઓ.હા.સ.સોસા.લિ.	શ્રી સુરેશભાઈ પિતાંબરભાઈ બહમભટ્ટ	99983 18444	V-01060	3800.75	3040.06	01-05-2022 to 31-03-2025	36480.72
220	છાપરાભાઠા	વૃદાવન સોસા.(એસોસીએશન)	વિનોદભાઈ ધનજીભાઈ પટેલ	98983 14101	V-01061	3692.75	2954.2	01-04-2024 to 31-03-2027	35450.4
221	છાપરાભાઠા	અક્ષર રો હાઉસ	વશરામભાઈ કાબાભાઈ અકબરી	8128382183		2165.25	1732.2	01-02-2024 TO 31-03-2026	20786.4
222	છાપરાભાઠા	હરીધામ સોસાયટી	ઘનશ્યામસિંહ અજીતસિંહ જાદવ	9924484164		872	1600	01-04-2023 TO 31-03-2026	19200
223	કોસાડ આવાસ એચ–૩,૪,૫,	સાંસ્કૃત રો હાઉસ કો ઓ.લી. સુરત	શ્રી પરીતોષભાઈ વસંતરાય રાવલ	98255 60044	S-02645	3085	2468	01-04-2023 TO 31-03-2026	29616
224	કોસાડ આવાસ એચ–૩,૪,૫,	ઓમ શાંતીનગર ઓ.કો.ઓ. સુરત.	શ્રીડાયાભાઈ આલજીભાઈ વિરાસ	99985 99847	O-00120	2731	2185	01-04-2023 TO 31-03-2026	26220
225	કોસાડ આવાસ એચ–૧,૨	લેકવ્યુ રેસી.પોઈન્ટ કો.ઓ.હા.સ.સો.લિ.	શ્રી જીતેન્દ્રભાઈ નરશીભાઈ પ્રજાપતિ		L-00338	1044.5	1600	01-11-2024 TO 31-10-2027	19200

કલમ–૪(૧)(બી)(૧૩) છુટછાટો, પરવાનગીઓ અથવા અધિકૃતિઓ મેળવનારાની વિગતો :–

છુટછાટો, પરવાનગીઓ અથવા અધિકૃતિઓ મેળવનારાની વિગતો સુરત મહાનગરપાલિકાની વેબસાઈટ www.suratmunicipal.gov.in પર સંયુકત રીતે મુકવામાં આવેલ છે.

કલમ–૪(૧)(બી)(૧૪) : ઈલેકટ્રોનીક સ્વરૂપમાં ઉપલબ્ધ માહિતીને લગતી વિગતોઃ–

ઈલેકટ્રોનીક ફોર્મમાં મળતી માહિતી સુરત મહાનગરપાલિકાની વેબસાઈટ www.suratmunicipal.gov.in પર સંયુકત રીતે મુકવામાં આવેલ છે.

કલમ–૪(૧)(બી)(૧૫)_માહિતી મેળવવા અંગે નાગરિકોને મળતી સુવિધાઓની વિગતો :–

માહિતી મેળવવા અંગે નાગરિકોને મળતી સુવિધાઓની વિગતો સુરત મહાનગર પાલિકાની વેબસાઈટ www.suratmunicipal.gov.in પર સંયુકત રીતે મુકવામાં આવેલ છે.

કલમ–૪(૧) (બી) (૧૬): જાહેર માહિતી અધિકારીઓના નામ, હોદ્દો અને બીજી વિગતો :–

નોર્થઝોન(કતારગામ)ના જાહેર માહિતી અધિકારીઓના નામો, હોદ્દા અને બીજી વિગતો સુરત મહાનગરપાલિકાની વેબસાઈટ www.suratmunicipal. gov.in પર સંયુકત રીતે મુકવામાં આવેલ છે તથા ઝોન કચેરી/ નાગરિક સુવિધા કેન્દ્ર ખાતે બોર્ડ ઉપર પણ પ્રસિધ્ધ કરવામાં આવેલ છે.

મુદ્દા નં.૧૭:–ઠરાવવામાં આવે તેવી બીજી માહિતી:–

એપેલેટ વિભાગ

રજીસ્ટર નમૂનો:–૧

(૧) જુન–૨૦૧૫ થી એપ્રિલ – ૨૦૨૫.

રજીસ્ટર નમૂનો:–૨

(૧) ૦૧/૦૬/૨૦૧૫ થી ૩૦/૦૪/૨૦૨૫ સુધી.

આર.ટી.આઈ.સેલ

–:: અરજી ::–

(૧) એપ્રિલ થી જુન–૨૦૨૪. રજીસ્ટર નમૂનો–૧
(૨) જુલાઈ થી સપ્ટેમ્બર–૨૦૨૪. રજીસ્ટર નમૂનો–૧
(૩) ઓકટોબર થી ડીસેમ્બર–૨૦૨૪. રજીસ્ટર નમૂનો–૧
(૪) જાન્યુઆરી થી માર્ચ–૨૦૨૫. રજીસ્ટર નમૂનો–૧

–:: અપીલ ::–

(૧) એપ્રિલ થી જુન–૨૦૨૪. રજીસ્ટર નમૂનો–૨
(૨) જુલાઈ થી સપ્ટેમ્બર–૨૦૨૪. રજીસ્ટર નમૂનો–૨
(૩) ઓકટોબર થી ડીસેમ્બર–૨૦૨૪. રજીસ્ટર નમૂનો–૨
(૪) જાન્યુઆરી થી માર્ચ –૨૦૨૫. રજીસ્ટર નમૂનો–૨

એકાઉન્ટ વિભાગ (નોર્થઝોન)
નાણાકિય વર્ષ :- ૨૦૨૪ - ૨૦૨૫

(Rs. in Lac)

રેવન્યુ		કેપીટલ	
આવક	ખર્ચ	આવક	ખર્ચ
૧૬૦૭૦.૩૮	૧૪૭૪૫.૩૪	૧૧૧૩.૦૬	૧૩૭૪૦.૩૪

ગુમાસ્તાધારા વિભાગ
વર્ષ : ૨૦૨૪–૨૫

તા.૦૧/૦૪/૨૦૨૪ થી ૩૧/૦૩/૨૦૨૫ દરમ્યાનમાં નોર્થઝોનના ગુમાસ્તાધારા વિભાગમાં નોંધાયેલ સંસ્થાની માહિતી દર્શાવતું પત્રક

ક્રમ	વિગતો	સંખ્યા
૧.	વ્યાપારી સંસ્થા / દુકાનોની કુલ સંખ્યા	૨૩૮૭
૨.	નવા આપવામાં આવેલ પ્રમાણપત્ર	૪૬૧
૩.	ગુમાસ્તાધારા નિરીક્ષકોએ તપાસ કરેલ સંસ્થા	૪૦૦૮
૪.	કોર્ટમાં દાખલ કરેલ કેસની સંખ્યા	––
૫.	કોર્ટ દ્વારા વસુલ કરવામાં આવેલ દંડની રકમ	––
૬.	ગુમાસ્તાધારા પ્રમાણપત્ર ફીની આવક	૨૬,૫૦૦
૭.	વહીવટી ખર્ચની વસુલાત	––

તા.૦૧/૦૪/૨૦૨૪ થી ૩૧/૦૩/૨૦૨૫ દરમ્યાનમાં નોર્થઝોનના ગુમાસ્તાધારા વિભાગમાં નોંધાયેલ RC અને IR ની માહિતી દર્શાવતું પત્રક

ક્રમ	નોંધાયેલ સંસ્થાઓની સંખ્યા	નોંધણી (RC)	નોંધણી (IR)
૧.	દુકાનો	૩૧	૩૭૩
૨.	વેપારી સંસ્થા	૦૮	૩૧
૩.	નિવાસી હોટલો	૦૦	૦૬
૪.	થીયેટર, મનોરંજન સ્થળવાળી જગ્યાઓ	૦૦	૦૧
૫.	રેસ્ટોરન્ટ અને ભોજન ગૃહો	૦૭	૦૪
	કુલ	**૩૯**	**૪૧૫**

આરોગ્ય વિભાગ

- **કુલ ૧૪ વોર્ડ ઓફિસ છે.**

(૧) કતારગામ (૨) પારસ (૩) ઝીલપાર્ક (૪) ફુલપાડા (૫) ગોટાલાવાડી (૬) ડભોલી (૭) મોટીવેડ (૮) અખંડ આનંદ (૯) નાની બહુચરાજી (૧૦) અમરોલી (૧૧) છાપરાભાઠા (૧૨) કોસાડ આવાસ એચ–૧,૨ (૧૩) કોસાડ આવાસ એચ–૩,૪,૫ (૧૪) ગોથાણ ગામ

- **કુલ ૫ વી.બી.ડી.સી. યુનિટ છે.**

(૧) કતારગામ (૨) સિંગણપોર (૩) ગાયત્રી (૪) અમરોલી (૫) છાપરાભાઠા

મહેકમ શીડયુલ – નોર્થઝોન – વહીવટી

તા.૦૬/૦૬/૨૦૨૫

ક્રમ	હોદ્દાનું નામ	વર્ગ	શીડયુલ મુજબ જગ્યા	ભરેલી	ખાલી
૧	આસી.કમિશ્નર	૧	૧	૧	૦
૨	પર્સોનલ ઓફિસર	૨	૧	૦	૧
૩	આસી.લો ઓફિસર	૨	૧	૦	૧
૪	એ. આર. ઓ.	૨	૧	૦	૧
૫	ડે.એકાઉન્ટન્ટ	૨	૧	૦	૧
૬	આસી. મેનેજર	૨	૧	૦	૧
૭	સેકશન ઓફિસર	૩	૫	૨	૩
૮	પ્રથમ શ્રેણી કલાર્ક	૩	૯	૩	૬
૯	ગુમાસ્તાધારા ઈન્સપેકટર	૩	૩	૩	૦
૧૦	બીજી શ્રેણી કલાર્ક	૩	૪૫	૧૨	૩૩
૧૧	સ્ટે.આસીસ્ટન્ટ	૩	૨	૧	૧
૧૨	ત્રીજી શ્રેણી કલાર્ક	૩	૧૩૩	૧૧૧	૨૨
૧૩	ટેલીફોન ઓપરેટર	૩	૩	૧	૨
૧૪	પટાવાળા	૪	૮૧	૬૪	૧૭
	કુલ		**૨૮૭**	**૧૯૮**	**૮૯**

મહેકમ શીડયુલ – નોર્થઝોન – ટેકનીકલ

ક્રમ	હોદ્દાનું નામ	વર્ગ	શીડયુલ મુજબ જગ્યા	ભરેલી	ખાલી
૧	કાર્યપાલક ઈજનેર	૧	૧	૧	૦
૨	ડે.ઈજનેર (સીવીલ)	૨	૭	૫	૨
૩	ડે.ઈજનેર(ઈલેકટ્રીક)	૨	૧	૧	૦
૪	આસી.ઈજનેર (સીવીલ)	૨	૧૫	૧૨	૩
૫	આસી. ઈજનેર (ઈલેકટ્રીકલ)	૨	૨	૦	૨
૬	જુની.ઈજનેર (સીવીલ)	૨	૧૫	૧૪	૧
૭	જુની.ઈજનેર (ઈલેકટ્રીકલ)	૨	૨	૧	૧
૮	આસી. ટાઉનપ્લાનર	૨	૧	૧	૦
૯	સુપરવાઈઝર (સીવીલ)	૩	૩૦	૨૦	૧૦
૧૦	મેઈન્ટે. આસી.(ઈલે.)	૩	૪	૧	૩
૧૧	ફસ્ટ કલાસ ઈલે. સુપરવાઈઝર	૩	૨	૨	૦
૧૨	ડ્રાફટસમેન	૩	૨	૧	૧
૧૩	ટ્રેસર	૩	૧	૦	૧
૧૪	ટેક.આસી.	૩	૫૪	૪૭	૭
૧૫	લાઈવ સ્ટોક ઈન્સ્પેકટર	૩	૨	૧	૧
૧૬	વ્હીકલ સુપરવાઈઝર	૩	૧	૧	૦
૧૭	હોર્ટી.સુપરવાઈઝર(ગાર્ડન)	૩	૧	૧	૦
૧૮	હોર્ટી.આસી.(ગાર્ડન)	૩	૪	૪	૦
૧૯	ઈલે. વાયરમેન	૩	૧૫	૧૪	૧
૨૦	ફીટર	૩	૬	૬	૦
૨૧	ડ્રાયવર	૩	૮૪	૩૧	૫૩
૨૨	કડીયા	૩	૧૦	૪	૬
૨૩	પેઈન્ટર	૩	૧	૦	૧
૨૪	સુથાર	૩	૩	૦	૩
૨૫	બેલદાર	૪	૨૮૨	૨૭૭	૫
૨૬	બેલદાર કમ માળી (ગાર્ડન)	૪	૧૧	૧૧	૦
૨૭	બેલદાર આસી. માળી (ગાર્ડન)	૪	૨	૨	૦
૨૮	કલીનર	૪	૪૦	૧૭	૨૩
	કુલ		**૫૯૯**	**૪૭૫**	**૧૨૪**

મહેકમ શીડયુલ – નોર્થઝોન–આરોગ્ય

ક્રમ	હોદ્દાનું નામ	વર્ગ	શીડયુલ મુજબ જગ્યા	ભરેલી	ખાલી
૧	ડે.મે.ઓફિસર ઓફ હેલ્થ	૨	૧	૧	૦
૨	આસી. મે.ઓફિસર ઓફ હેલ્થ	૨	૧	૦	૧
૩	ચીફ સેનેટરી ઈન્સપેકટર	૩	૫	૪	૧
૪	આસી.જંતુનાશક અધિકારી	૩	૧	૧	૦
૫	પ્રા.હેલ્થ સુપરવાઈઝર	૩	૧૪	૧૪	૦
૬	ફૂડ સેફટી ઓફિસર	૩	૩	૩	૦
૭	સેનેટરી ઇન્સ્પેકટર	૩	૧૭	૧૭	૦
૮	સેનેટરી સબ ઇન્સ્પેકટર	૩	૫૮	૫૩	૫
૯	પ્રા.હેલ્થ વર્કર	૩	૮૧	૫૭	૨૪
૧૦	મુકાદમ	૪	૩૬	૩૩	૩
૧૧	મુકાદમ(ડ્રેનેજ)	૪	૬	૩	૩
૧૨	સ. કા (ડ્રે)	૪	૧૮૭	૧૩૨	૫૫
૧૩	બેલદાર (વી.બી.ડી.સી.)	૪	૨૦૪	૧૨૨	૮૨
૧૪	સફાઈ કામદાર	૪	૧૦૭૬	૯૨૬	૧૫૦
૧૫	રોજીંદા સફાઈ કામદાર	૪	૧	૦	૧
	કુલ		**૧૬૯૧**	**૧૩૬૬**	**૩૨૫**

ક્રમ	વર્ગ	શીડયુલ મુજબ જગ્યા	ભરેલી	ખાલી
1	1	2	2	0
2	2	50	35	15
3	3	599	415	184
4	4	1926	1587	339
	કુલ	2577	2039	538

ZHL:8Z GDGMv !

DFlCTLGM VlWSFZ VlWlGID C9/ ; ZT DCFGUZ ; JF ; NG HFCZ ; tTFlWSFZL C9/GF **ASHWINBHAI AMIRBHAI VASAVA (P.I.O./A.P.I.O.)** G D/, DFlCTL D/JJF VUGL
VZHLVM¹TYF¹TGF¹5Z
YI, ¹SFI JFCLGL¦lJUTM¾NXFJT¦ZHL:8Z

s!f¹; AlWT PIO GM¹CMNM¹TYF¹SRZL¹o ASSMNT&RECOVERY OFF (North Zone(Katargam))

sZf PIO H¹HFCZ¹; tTFD0/¹C9/¹K¹T¹; tTFD0/G¹GFD o ; ZT¹dIlGl; 5, ¹SM5MZXG

SD	VZHNFZG GFDq; ZGFD VG VZHLGL TFZLB	VZHL D?IFGL TFZLB	VZHNFZ ALP5LPV, K S SDm	DFU, ¹DFlCTLGL¹ lJUT¹s8SDFf	HM¹VZHL¹VYJF¹TGM¹SM >¹EFU¹VgIG¹TANL, ¹ SZFI, ¹CMI¹TM4¹; AlWT ¹HFCZ; tTF¹D0/GL¹lJ UT¹VG¹TANL, ¹SIFGL¹ TFZLBs; 5 6¹S¹VXTo¹ T¹:5Q8¹NXFJJf	D/, ¹OL¹ s~FPf	SFINFYL¹GSSL¹S Z, L¹DNT¹DHA¹ DFlCTL¹VF5JF¹q¹ GSFZJFGL¹K<, L¹ TFZLB	VZHNFZ¹DFU, ¹DFlCTL						ZLDFS; ¹s PIO GF¹ lG6I¹; FD¹YI, L¹ 5YDqALHL¹V5L, GL¹ lJUTF¹56¹VCL¹ VRS¹NXFJJLf
								HM CF4 TM			HM DFlCTL VF5, GF			
								DFlCTL VF%IFGL TFZLB	5Z5ZL¹ VF5L Km¹CF¹q¹ GF	VXTo¹ VF5L Km¹CF¹q¹ GF	J;, SZJFDF VFJ, GS, RFHL; GL ZSD s~FPf R/D/P. No	DFlCTL¹ GSFIFGL¹ TFZLB	SFINFGL¹S.¹S, DGF ¹VFWFZ¹GSFZFI, ¹ Km¹S, Dv(¹s!fsS f¹YL¹(s!fs9f4)4! !4Z$4 VgI	
s!f	sZf	s#f	s$f	s5f	s&f	s*f	s(f	s)f	s!_f	s!!f	s!Zf	s!#f	s!$f	s!5f
1	zL ZDX S HFUL0 21/01/2025	21/01/2025	GF	s)$_fV5,8 lJEFUDF VFJ, CZST VZHLVM AFATP			20/02/2025	21/02/2025	CF	GF				v
2	DGLZ HLP Dg; ZL 23/01/2025	23/01/2025	GF	VF.POLPGPZ$*)GL DFU, DFlCTL VF5JF AFATP			22/02/2025	21/02/2025	CF	GF				v

ZHL:8Z GDGMv !

DFICTLGM VIWSFZ VIWIG I D C9 / ; ZT DCFGUZ ; JF ; NG HFCZ ; tTFIWSFZL C9 / GF **ASHWINBHAI AMIRBHAI VASAVA (P.I.O./A.P.I.O.)** G D / , DFICTL D / J JF VUGL
VZHLVM¹TYF¹TGF¹5Z
YI , ¹SFI JFCLGL¦lJUTM¹NXFJT¦ZHL:8Z

s ! f¹ ; AlWT PIO GM¹CMNM¹TYF¹SRZL¹0 ASSMNT&RECOVERY OFF (North Zone(Katargam))

sZf PIO H¹HFCZ¹ ; tTFD0 / ¹C9 / ¹K¹T¹ ; tTFD0 / G¹GFD 0 ; ZT¹dI1Gl ; 5 , ¹SM5MZXG

SD	VZHNFZG GFDq ; ZGFD VG VZHLGL TFZLB	VZHL D?IFGL TFZLB	VZHNFZ ALP5LPV , K S SDm	DFU , ¹DFICTLGL¹ lJUT¹s8SDFf	HM¹VZHL¹VYJF¹TGM¹SM >¹EFU¹VgIG¹TANL , ¹ SZFI , ¹CMI¹TM4¹ ; A1WT ¹HFC Z ; tTF¹D0 / GL¹1J UT¹VG¹TANL , ¹SIFGL¹ TFZLBs ; 5 6 ¹S¹VXTo¹ T¹:5Q8¹NXFJJf	D / , ¹OL¹ s~FPf	SFINFYL¹GSSL¹S Z , L¹DNT¹DHA¹ DFICTL¹VF5JF¹q¹ GSFZJFGL¹K< , L¹ TFZLB	VZHNFZ¹DFU , ¹DFICTL						ZLDFS ; ¹s PIO GF¹ lG6I¹ ; FD¹YI , L¹ 5YDqALHL¹V5L , GL¹ lJUTF¹56¹VCL¹ VRS¹NXFJJLf
								HM CF4 TM			HM DFICTL VF5 , GF			
								DFICTL VF% IFGL TFZLB	5Z5ZL¹ VF5L Km¹CF¹q¹ GF	VXTo¹ VF5L Km¹CF¹q¹ GF	J ; , SZJFDF VFJ , GS , RFHL ; GL ZSD s~FPf R/D/P. No	DFICTL¹ GSFIFGL¹ TFZLB	SFINFGL¹S . ¹S , DGF ¹VFWFZ¹GSFZFI , ¹ Km¹S , Dv (¹s ! fsS f¹YL¹ (s ! fs9f4) 4 ! ! 4Z$4 VgI	
s ! f	sZf	s#f	s$f	s5f	s&f	s*f	s (f	s) f	s ! _f	s ! ! f	s ! Zf	s ! #f	s ! $f	s ! 5f
1	C ; DB JL WM / SLIF 30 / 12 / 2024	30 / 12 / 2024	GF	VF . POLPGP ZZ##GL DFU , DFICTL VF5JF AFATP			29 / 01 / 2025		GF	GF				20243000729 31 / 01 / 2025 v

ZHL:8Z GDGMv !

DFlCTLGM VlWSFZ VlWlGID C9/ ; ZT DCFGUZ ; JF ; NG HFCZ ; tTFlWSFZL C9/GF **ALPESH MAHENDRAKUMAR JARIWALA (P.I.O./A.P.I.O.)** G D/, DFlCTL D/JJF VUGL
VZHLVM¹TYF¹TGF¹5Z
YI, ¹SFI JFCLGL¦lJUTM%NXFJT¦ZHL:8Z

s!f¹; AlWT PIO GM¹CMNM¹TYF¹SRZL¹o DEPUTY ENG.(ELE) (North Zone(Katargam))

sZf PIO H¹HFCZ¹; tTFD0/¹C9/¹K¹T¹; tTFD0/G¹GFD o ; ZT¹dIlGl; 5, ¹SM5MZXG

SD	VZHNFZG GFDq; ZGFD VG VZHLGL TFZLB	VZHL D?IFGL TFZLB	VZHNFZ ALP5LPV, K S SDm	DFU, ¹DFlCTLGL¹ lJUT¹s8SDFf	HM¹VZHL¹VYJF¹TGM¹SM >¹EFU¹VgIG¹TANL, ¹ SZFI, ¹CMI¹TM4¹; AlWT ¹HFCZ; tTF¹D0/GL¹lJ UT¹VG¹TANL, ¹SIFGL¹ TFZLBs; 5 6¹S¹VXTo¹ T¹:5Q8¹NXFJJf	D/, ¹OL¹ s~FPf	SFINFYL¹GSSL¹S Z, L¹DNT¹DHA¹ DFlCTL¹VF5JF¹q¹ GSFZJFGL¹K<, L¹ TFZLB	VZHNFZ¹DFU, ¹DFlCTL						ZLDFS; ¹s PIO GF¹ lG6I¹; FD¹YI, L¹ 5YDqALHL¹V5L, GL¹ lJUTF¹56¹VCL¹ VRS¹NXFJJLf
								HM CF4 TM			HM DFlCTL VF5, GF			
								DFlCTL VF%IFGL TFZLB	5Z5ZL¹ VF5L Km¹CF¹q¹ GF	VXTo¹ VF5L Km¹CF¹q¹ GF	J;, SZJFDF VFJ, GS, RFHL; GL ZSD s~FPf R/D/P. No	DFlCTL¹ GSFIFGL¹ TFZLB	SFINFGL¹S.¹S, DGF ¹VFWFZ¹GSFZFI, ¹ Km¹S, Dv(¹s!fsS f¹YL¹(s!fs9f4)4! !4Z$4 VgI	
s!f	sZf	s#f	s$f	s5f	s&f	s*f	s(f	s)f	s!_f	s!!f	s!Zf	s!#f	s!$f	s!5f
1	lN5S Hl; U HMUl0IF 09/04/2024	09/04/2024	GF	VGPh0PVF.POLP GP v $* 4 TFP _)q _$qZ_Z$ l; lJS .GP GZ#GL VZHL YL		09/04/2024, 20.00 ~FP	09/05/2024	16/04/2024	CF	GF				v
2	HI 8FS 22/05/2024	22/05/2024	GF	VF.POLPGP#&!GL DFU, DFlCTL VF5JF AFATP			21/06/2024	30/05/2024	CF	GF				v

ZHL:8Z GDGMv !

DFlCTLGM VlWSFZ VlWlGID C9/ ; ZT DCFGUZ ; JF ; NG HFCZ ; tTFlWSFZL C9/GF **ALPESH MAHENDRAKUMAR JARIWALA (P.I.O./A.P.I.O.)** G D/ , DFlCTL D/JJF VUGL
VZHLVM¹TYF¹TGF¹5Z
YI , ¹SFI JFCLGL¦lJUTM%NXFJT¦ZHL:8Z

s!f¹; AlWT PIO GM¹CMNM¹TYF¹SRZL¹o DEPUTY ENG.(ELE) (North Zone(Katargam))

sZf PIO H¹HFCZ¹; tTFD0/¹C9/¹K¹T¹; tTFD0/G¹GFD o ; ZT¹dIlGl; 5, ¹SM5MZXG

SD	VZHNFZG GFDq; ZGFD VG VZHLGL TFZLB	VZHL D?IFGL TFZLB	VZHNFZ ALP5LPV , K S SDm	DFU , ¹DFlCTLGL¹ lJUT¹s8SDFf	HM¹VZHL¹VYJF¹TGM¹SM >¹EFU¹VgIG¹TANL , ¹ SZFI , ¹CMI¹TM4¹; AlWT ¹HFCZ; tTF¹D0/GL¹lJ UT¹VG¹TANL , ¹SIFGL¹ TFZLBs; 5 6¹S¹VXTo¹ T¹:5Q8¹NXFJJf	D/ , ¹OL¹ s~FPf	SFINFYL¹GSSL¹S Z , L¹DNT¹DHA¹ DFlCTL¹VF5JF¹q¹ GSFZJFGL¹K< , L¹ TFZLB	VZHNFZ¹DFU , ¹DFlCTL						ZLDFS ; ¹s PIO GF¹ lG6I¹; FD¹YI , L¹ 5YDqALHL¹V5L , GL¹ lJUTF¹56¹VCL¹ VRS¹NXFJJLf
								HM CF4 TM			HM DFlCTL VF5 , GF			
								DFlCTL VF%IFGL TFZLB	5Z5ZL¹ VF5L Km¹CF¹q¹ GF	VXTo¹ VF5L Km¹CF¹q¹ GF	J ; , SZJFDF VFJ , GS , RFHL ; GL ZSD s~FPf R/D/P. No	DFlCTL¹ GSFIFGL¹ TFZLB	SFINFGL¹S . ¹S , DGF ¹VFWFZ¹GSFZFI , ¹ Km¹S , Dv (¹s!fsS f¹YL¹(s!fs9f4)4! !4Z$4 VgI	
s!f	sZf	s#f	s$f	s5f	s&f	s*f	s(f	s)f	s!_f	s!!f	s!Zf	s!#f	s!$f	s!5f
1	lSXMZEF. V, DM65ZF 28/01/2025	28/01/2025	GF	VGPh0PVF. POLP GP v(*# TFP Z*q_!qZ_Z5 l;lJS .GP G $5& GL VZHL YL		28/01/2025, 20.00 ~FP	27/02/2025	11/03/2025	CF	GF				v
2	DGLQF DW;NG ;FA 30/12/2024	30/12/2024	GF	VF. OL GP)_! zL 5SFXSDFZ 50IF §FZF DHZ 8g0Z JUZ AFATP			29/01/2025	16/01/2025	CF	GF				v

ZHL:8Z GDGMv !

DFlCTLGM VlWSFZ VlWIG I D C9 / ; ZT DCFGUZ ; JF ; NG HFCZ ; tTFlWSFZL C9 / GF **ALPESH MAHENDRAKUMAR JARIWALA (P.I.O./A.P.I.O.)** G D / , DFlCTL D / J JF VUGL
VZHLVM¹TYF¹TGF¹5Z
YI , ¹SFI JFCLGL¦lJUTM¹NXFJT¦ZHL:8Z

s ! f¹ ; AlWT PIO GM¹CMNM¹TYF¹SRZL¹0 DEPUTY ENG.(ELE) (North Zone(Katargam))

sZf PIO H¹HFCZ¹ ; tTFD0 / ¹C9 / ¹K¹T¹ ; tTFD0 / G¹GFD 0 ; ZT¹dI1Gl ; 5 , ¹SM5MZXG

SD	VZHNFZG GFDq ; ZGFD VG VZHlGL TFZLB	VZHL D?IFGL TFZLB	VZHNFZ ALP5LPV , K S SDm	DFU , ¹DFlCTLGL¹ lJUT¹s8SDFf	HM¹VZHL¹VYJF¹TGM¹SM >¹EFU¹VgIG¹TANL , ¹ SZFI , ¹CMI¹TM4¹ ; AlWT ¹HFC Z ; tTF¹D0 / GL¹1J UT¹VG¹TANL , ¹SIFGL¹ TFZLBs ; 5 6¹S¹VXTo¹ T¹:5Q8¹NXFJJf	D / , ¹OL¹ s~FPf	SFINFYL¹GSSL¹S Z , L¹DNT¹DHA¹ DFlCTL¹VF5JF¹q¹ GSFZJFGL¹K< , L¹ TFZLB	VZHNFZ¹DFU , ¹DFlCTL						ZLDFS ; ¹s PIO GF¹ lG6I¹ ; FD¹YI , L¹ 5YDqALHL¹V5L , GL¹ lJUTF¹56¹VCL¹ VRS¹NXFJJLf
								HM CF4 TM			HM DFlCTL VF5 , GF			
								DFlCTL VF% IFGL TFZLB	5Z5ZL¹ VF5L Km¹CF¹q¹ GF	VXTo¹ VF5L Km¹CF¹q¹ GF	J ; , SZJFDF VFJ , GS , RFHL ; GL ZSD s~FPf R/D/P. No	DFlCTL¹ GSFIFGL¹ TFZLB	SFINFGL¹S . ¹S , DGF ¹VFWFZ¹GSFZFI , ¹ Km¹S , Dv (¹s ! fsS f¹YL¹ (s ! fs9f4) 4 ! ! 4Z$4 VgI	
s ! f	sZf	s#f	s$f	s5f	s&f	s*f	s (f	s) f	s ! _ f	s ! ! f	s ! Zf	s ! #f	s ! $f	s ! 5f
1	DC , SFRZLIF V0JMS8 21 / 08 / 2024	21 / 08 / 2024	GF	VGPh0PVF . POLP GP v #*&4 TFP Z ! q_ (qZ_Z$ l ; lJS . GP G Z_Z GL VZHL YL	; PDP5FP G 22 / 08 / 2024	21 / 08 / 2024, 20.00 ~FP	20 / 09 / 2024		GF	GF				v
				VGPh0PVF . POLP GP v #*&4 TFP Z ! q_ (qZ_Z$ l ; lJS . GP G Z_ZGL VZHL YL			20 / 09 / 2024	30 / 08 / 2024	GF	CF				v
2	; ZXEF . KUGEF . RM8 , LIF 24 / 06 / 2024	09 / 07 / 2024	GF	VF . POLPGPV5Lq ! !) (4 TFP _) q_ *qZ_Z$; NE GL DFlCTL VF5JF AFAT			08 / 08 / 2024	03 / 08 / 2024	CF	GF				v

ZHL:8Z GDGMv !

DFlCTLGM VlWSFZ VlWlGID C9/ ; ZT DCFGUZ ; JF ; NG HFCZ ; tTFlWSFZL C9/GF **ALPESH MAHENDRAKUMAR JARIWALA (P.I.O./A.P.I.O.)** G D/, DFlCTL D/JJF VUGL
VZHLVM¹TYF¹TGF¹5Z
YI, ¹SFI JFCLGL¦lJUTM%NXFJT¦ZHL:8Z

s!f¹; AlWT PIO GM¹CMNM¹TYF¹SRZL¹o DEPUTY ENG.(ELE) (North Zone(Katargam))

sZf PIO H¹HFCZ¹; tTFD0/¹C9/¹K¹T¹; tTFD0/G¹GFD o ; ZT¹dIlGl; 5, ¹SM5MZXG

SD	VZHNFZG GFDq; ZGFD VG VZHLGL TFZLB	VZHL D?IFGL TFZLB	VZHNFZ ALP5LPV, K S SDm	DFU, ¹DFlCTLGL¹ lJUT¹s8SDFf	HM¹VZHL¹VYJF¹TGM¹SM >¹EFU¹VgIG¹TANL, ¹ SZFI, ¹CMI¹TM4¹; AlWT ¹HFCZ; tTF¹D0/GL¹lJ UT¹VG¹TANL, ¹SIFGL¹ TFZLBs; 5 6¹S¹VXTo¹ T¹:5Q8¹NXFJJf	D/, ¹OL¹ s~FPf	SFINFYL¹GSSL¹S Z, L¹DNT¹DHA¹ DFlCTL¹VF5JF¹q¹ GSFZJFGL¹K<, L¹ TFZLB	VZHNFZ¹DFU, ¹DFlCTL						ZLDFS; ¹s PIO GF¹ lG6I¹; FD¹YI, L¹ 5YDqALHL¹V5L, GL¹ lJUTF¹56¹VCL¹ VRS¹NXFJJLf
								HM CF4 TM			HM DFlCTL VF5, GF			
								DFlCTL VF%IFGL TFZLB	5Z5ZL¹ VF5L Km¹CF¹q¹ GF	VXTo¹ VF5L Km¹CF¹q¹ GF	J;, SZJFDF VFJ, GS, RFHL; GL ZSD s~FPf R/D/P. No	DFlCTL¹ GSFIFGL¹ TFZLB	SFINFGL¹S.¹S, DGF ¹VFWFZ¹GSFZFI, ¹ Km¹S, Dv(¹s!fsS f¹YL¹(s!fs9f4)4! !4Z$4 VgI	
s!f	sZf	s#f	s$f	s5f	s&f	s*f	s(f	s)f	s!_f	s!!f	s!Zf	s!#f	s!$f	s!5f
1	S<5X HLP, F9LIF 03/12/2024	03/12/2024	GF	.:8hMGqVFZ8LVF.; ,qVF.POLPGP_&5(TFP_#q!ZqZ_Z$ GL VZHL AFATPP			02/01/2025	17/01/2025	CF	GF				v
2	UM5F, SGIF,F, ,FEF 07/10/2024	07/10/2024	GF	VF.POLPGP!&_$GL DFU, DFlCTL VF5JF AFATP			06/11/2024		GF	GF				20243000522 07/11/2024 v

ZHL:8Z GDGMv!

DFlCTLGM VlWSFZ VlWlGID C9/ ;ZT DCFGUZ ;JF ;NG HFCZ ;tTFlWSFZL C9/GF **CHITRA KUMAR GENIWALA (P.I.O./A.P.I.O.)** G D/, DFlCTL D/JJF VUGL VZHLVM¹TYF¹TGF¹5Z YI, ¹SFI JFCLGL¦lJUTM¾NXFJT¦ZHL:8Z

s!f¹; AlWT PIO GM¹CMNM¹TYF¹SRZL¹o DEPUTY ACCOUNTANT (North Zone(Katargam))

sZf PIO H¹HFCZ¹; tTFD0/¹C9/¹K¹T¹; tTFD0/G¹GFD o ;ZT¹dIlGl;5,¹SM5MZXG

S D	VZHNFZG GFDq;ZGFD VG VZHLGL TFZLB	VZHL D?IFGL TFZLB	VZHNFZ ALP5LPV, K S SDm	DFU, ¹DFlCTLGL¹ lJUT¹s8SDFf	HM¹VZHL¹VYJF¹TGM¹SM >¹EFU¹VgIG¹TANL, ¹SZFI, ¹CMI¹TM4¹; AlWT ¹HFCZ; tTF¹D0/GL¹lJUT¹VG¹TANL, ¹SIFGL¹ TFZLBs; 5 6¹S¹VXTo¹ T¹:5Q8¹NXFJJf	D/, ¹OL¹ s~FPf	SFINFYL¹GSSL¹S Z, L¹DNT¹DHA¹ DFlCTL¹VF5JF¹q¹ GSFZJFGL¹K<, L¹ TFZLB	VZHNFZ¹DFU, ¹DFlCTL						ZLDFS; ¹s PIO GF¹ lG6I¹; FD¹YI, L¹ 5YDqALHL¹V5L, GL¹ lJUTF¹56¹VCL¹ VRS¹NXFJJLf
								HM CF4 TM			HM DFlCTL VF5, GF			
								DFlCTL VF%IFGL TFZLB	5Z5ZL¹ VF5L Km¹CF¹q¹ GF	VXTo¹ VF5L Km¹CF¹q¹ GF	J;, SZJFDF VFJ, GS, RFHL; GL ZSD s~FPf R/D/P. No	DFlCTL¹ GSFIFGL¹ TFZLB	SFINFGL¹S.¹S, DGF ¹VFWFZ¹GSFZFI, ¹ Km¹S, Dv(¹s!fsS f¹YL¹(s!fs9f4)4! !4Z$4 VgI	
s!f	sZf	s#f	s$f	s5f	s&f	s*f	s(f	s)f	s!_f	s!!f	s!Zf	s!#f	s!$f	s!5f
1	C;DB JLP WM/SLIF 04/09/2024	04/09/2024	GF	VF.POLPGP!#5Z GL DFU, DFlCTL VF5JF AFATP			04/10/2024		GF	GF				20243000471 04/10/2024 v

Run Date : 04/06/2025

ZHL:8Z GDGMv !

DFlCTLGM VlWSFZ VlWlGID C9/ ; ZT DCFGUZ ; JF ; NG HFCZ ; tTFlWSFZL C9/GF **CHITRA KUMAR GENIWALA (P.I.O./A.P.I.O.)** G D/, DFlCTL D/JJF VUGL VZHLVM¹TYF¹TGF¹5Z YI, ¹SFI JFCLGL¦lJUTM¾NXFJT¦ZHL:8Z

s!f¹; AlWT PIO GM¹CMNM¹TYF¹SRZL¹o DEPUTY ACCOUNTANT (North Zone(Katargam))

sZf PIO H¹HFCZ¹; tTFD0/¹C9/¹K¹T¹; tTFD0/G¹GFD o ; ZT¹dIlGl; 5, ¹SM5MZXG

SD	VZHNFZG GFDq; ZGFD VG VZHLGL TFZLB	VZHL D?IFGL TFZLB	VZHNFZ ALP5LPV, K S SDm	DFU, ¹DFlCTLGL¹ lJUT¹s8SDFf	HM¹VZHL¹VYJF¹TGM¹SM >¹EFU¹VgIG¹TANL, ¹SZFI, ¹CMI¹TM4¹; AlWT ¹HFCZ; tTF¹D0/GL¹lJUT¹VG¹TANL, ¹SIFGL¹ TFZLBs; 5 6¹S¹VXTo¹ T¹:5Q8¹NXFJJf	D/, ¹OL¹ s~FPf	SFINFYL¹GSSL¹S Z, L¹DNT¹DHA¹ DFlCTL¹VF5JF¹q¹ GSFZJFGL¹K<, L¹ TFZLB	VZHNFZ¹DFU, ¹DFlCTL						ZLDFS; ¹s PIO GF¹ lG6I¹; FD¹YI, L¹ 5YDqALHL¹V5L, GL¹ lJUTF¹56¹VCL¹ VRS¹NXFJJLf
								HM CF4 TM			HM DFlCTL VF5, GF			
								DFlCTL VF%IFGL TFZLB	5Z5ZL¹ VF5L Km¹CF¹q¹ GF	VXTo¹ VF5L Km¹CF¹q¹ GF	J;, SZJFDF VFJ, GS, RFHL; GL ZSD s~FPf R/D/P. No	DFlCTL¹ GSFIFGL¹ TFZLB	SFINFGL¹S.¹S, DGF ¹VFWFZ¹GSFZFI, ¹ Km¹S, Dv(¹s!fsS f¹YL¹(s!fs9f4)4! !4Z$4 VgI	
s!f	sZf	s#f	s$f	s5f	s&f	s*f	s(f	s)f	s!_f	s!!f	s!Zf	s!#f	s!$f	s!5f
1	DCFJLZEF. ALP 5ZDFZ 27/09/2024	27/09/2024	GF	VGPh0PVF.POLP GP v $&)4 TFP Z*q_)qZ_Z$ l;lJS .GP G Z5* GL VZHL YL			27/10/2024		GF	GF				v
2	.NZLX CXG VPCXG XB 11/10/2024	11/10/2024	GF	VF.POLPGP !&*) GL DFU, DFlCTL VF5JF AFATP			10/11/2024	07/11/2024	CF	GF				v
3	C;DB JLP WM/lSIF 29/10/2024	29/10/2024	GF	VF.POLPGP!(_ZGL DFU, DFlCTL VF5JF AFATP			28/11/2024	12/11/2024	CF	GF				v
4	C;DB JL WM/SLIF													

ZHL:8Z GDGMv !

DFlCTLGM VlWSFZ VlWlGID C9/ ; ZT DCFGUZ ; JF ; NG HFCZ ; tTFlWSFZL C9/GF **CHITRA KUMAR GENIWALA (P.I.O./A.P.I.O.)** G D/, DFlCTL D/JJF VUGL VZHLVM¹TYF¹TGF¹5Z YI, ¹SFI JFCLGL¦lJUTM¾NXFJT¦ZHL:8Z

s!f¹; AlWT PIO GM¹CMNM¹TYF¹SRZL¹o DEPUTY ACCOUNTANT (North Zone(Katargam))

sZf PIO H¹HFCZ¹; tTFD0/¹C9/¹K¹T¹; tTFD0/G¹GFD o ; ZT¹dIlGl; 5, ¹SM5MZXG

SD	VZHNFZG GFDq; ZGFD VG VZHLGL TFZLB	VZHL D?IFGL TFZLB	VZHNFZ ALP5LPV, K S SDm	DFU, ¹DFlCTLGL¹ lJUT¹s8SDFf	HM¹VZHL¹VYJF¹TGM¹SM >¹EFU¹VgIG¹TANL, ¹SZFI, ¹CMI¹TM4¹; AlWT ¹HFCZ; tTF¹D0/GL¹lJUT¹VG¹TANL, ¹SIFGL¹ TFZLBs; 5 6¹S¹VXTo¹ T¹:5Q8¹NXFJJf	D/, ¹OL¹ s~FPf	SFINFYL¹GSSL¹S Z, L¹DNT¹DHA¹ DFlCTL¹VF5JF¹q¹ GSFZJFGL¹K<, L¹ TFZLB	VZHNFZ¹DFU, ¹DFlCTL						ZLDFS; ¹s PIO GF¹ lG6I¹; FD¹YI, L¹ 5YDqALHL¹V5L, GL¹ lJUTF¹56¹VCL¹ VRS¹NXFJJLf
								HM CF4 TM			HM DFlCTL VF5, GF			
								DFlCTL VF%IFGL TFZLB	5Z5ZL¹ VF5L Km¹CF¹q¹ GF	VXTo¹ VF5L Km¹CF¹q¹ GF	J;, SZJFDF VFJ, GS, RFHL; GL ZSD s~FPf R/D/P. No	DFlCTL¹ GSFIFGL¹ TFZLB	SFINFGL¹S.¹S, DGF ¹VFWFZ¹GSFZFI, ¹ Km¹S, Dv(¹s!fsS f¹YL¹(s!fs9f4)4! !4Z$4 VgI	
s!f	sZf	s#f	s$f	s5f	s&f	s*f	s(f	s)f	s!_f	s!!f	s!Zf	s!#f	s!$f	s!5f
	30/12/2024	30/12/2024	GF	VF.POLPGP ZZ##GL DFU, DFlCTL VF5JF AFATP			29/01/2025		GF	GF				20243000727 31/01/2025 v

ZHL:8Z GDGMv !

DFlCTLGM VlWSFZ VlWIG I D C9 / ; ZT DCFGUZ ; JF ; NG HFCZ ; tTFlWSFZL C9 / GF **DHARMESHKUMAR MOHANBHAI PATEL (P.I.O./A.P.I.O.)** G D / , DFlCTL D / J JF VUGL
VZHLVM¹TYF¹TGF¹5Z
YI , ¹SF I JFCLGL¦lJUTM¹NXFJT¦ZHL:8Z

s ! f¹ ; AlWT PIO GM¹CMNM¹TYF¹SRZL¹₀ SHOP & ESBL INSP (North Zone(Katargam))

sZf PIO H¹HFCZ¹ ; tTFD0 / ¹C9 / ¹K¹T¹ ; tTFD0 / G¹GFD ₀ ; ZT¹dI1Gl ; 5 , ¹SM5MZXG

SD	VZHNFZG GFDq ; ZGFD VG VZHlGL TFZLB	VZHL D?IFGL TFZLB	VZHNFZ ALP5LPV , K S SDm	DFU , ¹DFlCTLGL¹ lJUT¹s8SDFf	HM¹VZHL¹VYJF¹TGM¹SM >¹EFU¹VgIG¹TANL , ¹ SZFI , ¹CMI¹TM4¹ ; AlWT ¹HFCZ ; tTF¹D0 / GL¹1J UT¹VG¹TANL , ¹SIFGL¹ TFZLBs ; 5 6 ¹S¹VXT₀¹ T¹:5Q8¹NXFJJf	D / , ¹OL¹ s~FPf	SFINFYL¹GSSL¹S Z , L¹DNT¹DHA¹ DFlCTL¹VF5JF¹q¹ GSFZJFGL¹K< , L¹ TFZLB	VZHNFZ¹DFU , ¹DFlCTL						ZLDFS ; ¹s PIO GF¹ lG6I¹ ; FD¹YI , L¹ 5YDqALHL¹V5L , GL¹ lJUTF¹56¹VCL¹ VRS¹NXFJJLf
								HM CF4 TM			HM DFlCTL VF5 , GF			
								DFlCTL VF% IFGL TFZLB	5Z5ZL¹ VF5L Km¹CF¹q¹ GF	VXT₀¹ VF5L Km¹CF¹q¹ GF	J ; , SZJFDF VFJ , GS , RFHL ; GL ZSD s~FPf R/D/P. No	DFlCTL¹ GSFIFGL¹ TFZLB	SFINFGL¹S . ¹S , DGF ¹VFWFZ¹GSFZFI , ¹ Km¹S , Dv (¹s ! fsS f¹YL¹ (s ! fs9f4) 4 ! ! 4Z$4 VgI	
s ! f	sZf	s#f	s$f	s5f	s&f	s*f	s (f	s) f	s ! _f	s ! ! f	s ! Zf	s ! #f	s ! $f	s ! 5f
1	VHI VD JF- , 14/06/2024	14/06/2024	GF	VGPh0PVF . P0LP GP v ZZ$4 TFP ! $q_&qZ_Z$ 1 ; lJS . GP G ! Z$GL VZHL YL		14/06/2024, 20.00 ~FP	14/07/2024	20/06/2024	CF	GF				v
2	S<5X HLP , P9LIF 30/03/2024	30/03/2024	GF	. :8hMGqVFZ8LVF . ; , qVF . P0LPGP__Z$ TFP#_q_#qZ_Z$ GL VZHL AFATPP			29/04/2024	26/04/2024	CF	GF				v

ZHL:8Z GDGMv !

DFlCTLGM VlWSFZ VlWlGID C9/ ; ZT DCFGUZ ; JF ; NG HFCZ ; tTFlWSFZL C9/GF **DHARMESHKUMAR MOHANBHAI PATEL (P.I.O./A.P.I.O.)** G D/, DFlCTL D/JJF VUGL
VZHLVM¹TYF¹TGF¹5Z
YI, ¹SFI JFCLGL¦lJUTM%NXFJT¦ZHL:8Z

s!f¹; AlWT PIO GM¹CMNM¹TYF¹SRZL¹o SHOP & ESBL INSP (North Zone(Katargam))

sZf PIO H¹HFCZ¹; tTFD0/¹C9/¹K¹T¹; tTFD0/G¹GFD o ; ZT¹dIlGl; 5, ¹SM5MZXG

SD	VZHNFZG GFDq; ZGFD VG VZHLGL TFZLB	VZHL D?IFGL TFZLB	VZHNFZ ALP5LPV, K S SDm	DFU, ¹DFlCTLGL¹ lJUT¹s8SDFf	HM¹VZHL¹VYJF¹TGM¹SM >¹EFU¹VgIG¹TANL, ¹ SZFI, ¹CMI¹TM4¹; AlWT ¹HFCZ; tTF¹D0/GL¹lJ UT¹VG¹TANL, ¹SIFGL¹ TFZLBs; 56¹S¹VXTo¹ T¹:5Q8¹NXFJJf	D/, ¹OL¹ s~FPf	SFINFYL¹GSSL¹S Z, L¹DNT¹DHA¹ DFlCTL¹VF5JF¹q¹ GSFZJFGL¹K<, L¹ TFZLB	VZHNFZ¹DFU, ¹DFlCTL						ZLDFS; ¹s PIO GF¹ lG6I¹; FD¹YI, L¹ 5YDqALHL¹V5L, GL¹ lJUTF¹56¹VCL¹ VRS¹NXFJJLf
								HM CF4 TM			HM DFlCTL VF5, GF			
								DFlCTL VF%IFGL TFZLB	5Z5ZL¹ VF5L Km¹CF¹q¹ GF	VXTo¹ VF5L Km¹CF¹q¹ GF	J;, SZJFDF VFJ, GS, RFHL; GL ZSD s~FPf R/D/P. No	DFlCTL¹ GSFIFGL¹ TFZLB	SFINFGL¹S.¹S, DGF ¹VFWFZ¹GSFZFI, ¹ Km¹S, Dv(¹s!fsS f¹YL¹(s!fs9f4)4! !4Z$4 VgI	
s!f	sZf	s#f	s$f	s5f	s&f	s*f	s(f	s)f	s!_f	s!!f	s!Zf	s!#f	s!$f	s!5f
1	HL, ZLIF Z6D, EF. NJNFGEF. 03/01/2025	03/01/2025	GF	VGPh0PVF.POLP GP v*)!4 TFP _#q_!qZ_Z5 GMY hMG .GP G!!Z_ GL VZHL YLsAW SJZf	;PDP5FP G 07/01/2025	03/01/2025, 20.00 ~FP	02/02/2025		GF	GF				v
				VGPh0PVF.POLP GP v*)!4 TFP _#q_!qZ_Z5 GMY hMG .GP G!!Z_ GL VZHL YLsAW SJZf			02/02/2025	21/01/2025	GF	CF				
2	lRTG UHZF 13/02/2025	13/02/2025	GF	;ZT XCZDF S/F q A8FSFlG JOZ slR%; fG pt5FNG q JRF6 SZJF DF8, JF 50TF, F.; g;4Z<;4 ZuI, XGGL DFlCTL AFATPPP			15/03/2025	10/03/2025	CF	GF				v

ZHL:8Z GDGMv !

DFlCTLGM VlWSFZ VlWlGID C9/ ;ZT DCFGUZ ;JF ;NG HFCZ ;tTFlWSFZL C9/GF **DHARMESHKUMAR MOHANBHAI PATEL (P.I.O./A.P.I.O.)** G D/, DFlCTL D/JJF VUGL
VZHLVM¹TYF¹TGF¹5Z
YI, ¹SFI JFCLGL¦lJUTM%NXFJT¦ZHL:8Z

s!f¹; AlWT PIO GM¹CMNM¹TYF¹SRZL¹o SHOP & ESBL INSP (North Zone(Katargam))

sZf PIO H¹HFCZ¹; tTFD0/¹C9/¹K¹T¹; tTFD0/G¹GFD o ;ZT¹dIlGl;5,¹SM5MZXG

SD	VZHNFZG GFDq;ZGFD VG VZHLGL TFZLB	VZHL D?IFGL TFZLB	VZHNFZ ALP5LPV, K S SDm	DFU, ¹DFlCTLGL¹ lJUT¹s8SDFf	HM¹VZHL¹VYJF¹TGM¹SM >¹EFU¹VgIG¹TANL, ¹SZFI, ¹CMI¹TM4¹; AlWT ¹HFCZ; tTF¹D0/GL¹lJUT¹VG¹TANL, ¹SIFGL¹ TFZLBs; 5 6¹S¹VXTo¹ T¹:5Q8¹NXFJJf	D/, ¹OL¹ s~FPf	SFINFYL¹GSSL¹S Z, L¹DNT¹DHA¹ DFlCTL¹VF5JF¹q¹ GSFZJFGL¹K<, L¹ TFZLB	VZHNFZ¹DFU, ¹DFlCTL						ZLDFS; ¹s PIO GF¹ lG6I¹; FD¹YI, L¹ 5YDqALHL¹V5L, GL¹ lJUTF¹56¹VCL¹ VRS¹NXFJJLf
								HM CF4 TM			HM DFlCTL VF5, GF			
								DFlCTL VF%IFGL TFZLB	5Z5ZL¹ VF5L Km¹CF¹q¹ GF	VXTo¹ VF5L Km¹CF¹q¹ GF	J;, SZJFDF VFJ, GS, RFHL; GL ZSD s~FPf R/D/P. No	DFlCTL¹ GSFIFGL¹ TFZLB	SFINFGL¹S.¹S, DGF ¹VFWFZ¹GSFZFI, ¹ Km¹S, Dv(¹s!fsS f¹YL¹(s!fs9f4)4! !4Z$4 VgI	
s!f	sZf	s#f	s$f	s5f	s&f	s*f	s(f	s)f	s!_f	s!!f	s!Zf	s!#f	s!$f	s!5f
1	;lG, SDFZ V;P JFGF6L 31/08/2024	31/08/2024	GF	VGPh0PVF.POLP GP v 4$_54 TFP !* q_(qZ_Z$ D/ VF.POL P G !!*$ VZHL YL		17/08/2024, 20.00 ~FP	16/09/2024	23/09/2024	CF	GF				v
2	ZMlCT 5SFX ;F0 12/09/2024	12/09/2024	GF	VF. OL GP5&_4 STFZUFD HGL HLPVF.POLP;LP UDF:TF, FI;g; AFATP			12/10/2024	05/10/2024	CF	GF				v
3	C;DB JLP WM/SLIF 02/08/2024	02/08/2024	GF	VF.POLPGP!_#ZGL DFU, DFlCTL VF5JF AFATP			01/09/2024	27/08/2024	CF	GF				v
4	C;DB JLP WM/SLIF													

ZHL:8Z GDGMv !

DFlCTLGM VlWSFZ VlWlGID C9/ ; ZT DCFGUZ ; JF ; NG HFCZ ; tTFlWSFZL C9/GF **DHARMESHKUMAR MOHANBHAI PATEL (P.I.O./A.P.I.O.)** G D/, DFlCTL D/JJF VUGL
VZHLVM¹TYF¹TGF¹5Z
YI, ¹SFI JFCLGL¦lJUTM¾NXFJT¦ZHL:8Z

s!f¹; AlWT PIO GM¹CMNM¹TYF¹SRZL¹o SHOP & ESBL INSP (North Zone(Katargam))

sZf PIO H¹HFCZ¹; tTFD0/¹C9/¹K¹T¹; tTFD0/G¹GFD o ; ZT¹dIlGl; 5, ¹SM5MZXG

SD	VZHNFZG GFDq; ZGFD VG VZHLGL TFZLB	VZHL D?IFGL TFZLB	VZHNFZ ALP5LPV, K S SDm	DFU, ¹DFlCTLGL¹ lJUT¹s8SDFf	HM¹VZHL¹VYJF¹TGM¹SM >¹EFU¹VgIG¹TANL, ¹ SZFI, ¹CMI¹TM4¹; AlWT ¹HFCZ; tTF¹D0/GL¹lJ UT¹VG¹TANL, ¹SIFGL¹ TFZLBs; 56¹S¹VXTo¹ T¹:5Q8¹NXFJJf	D/, ¹OL¹ s~FPf	SFINFYL¹GSSL¹S Z, L¹DNT¹DHA¹ DFlCTL¹VF5JF¹q¹ GSFZJFGL¹K<, L¹ TFZLB	VZHNFZ¹DFU, ¹DFlCTL						ZLDFS; ¹s PIO GF¹ lG6I¹; FD¹YI, L¹ 5YDqALHL¹V5L, GL¹ lJUTF¹56¹VCL¹ VRS¹NXFJJLf
								HM CF4 TM			HM DFlCTL VF5, GF			
								DFlCTL VF%IFGL TFZLB	5Z5ZL¹ VF5L Km¹CF¹q¹ GF	VXTo¹ VF5L Km¹CF¹q¹ GF	J;, SZJFDF VFJ, GS, RFHL; GL ZSD s~FPf R/D/P. No	DFlCTL¹ GSFIFGL¹ TFZLB	SFINFGL¹S.¹S, DGF ¹VFWFZ¹GSFZFI, ¹ Km¹S, Dv(¹s!fsS f¹YL¹(s!fs9f4)4! !4Z$4 VgI	
s!f	sZf	s#f	s$f	s5f	s&f	s*f	s(f	s)f	s!_f	s!!f	s!Zf	s!#f	s!$f	s!5f
	04/09/2024	04/09/2024	GF	VF.POLPGP!#5Z GL DFU, DFlCTL VF5JF AFATP			04/10/2024		GF	GF				20243000470 04/10/2024 v

ZHL:8Z GDGMv !

DFlCTLGM VlWSFZ VlWlGID C9/ ; ZT DCFGUZ ; JF ; NG HFCZ ; tTFlWSFZL C9/GF **DHARMESHKUMAR MOHANBHAI PATEL (P.I.O./A.P.I.O.)** G D/, DFlCTL D/JJF VUGL
VZHLVM¹TYF¹TGF¹5Z
YI, ¹SFI JFCLGL¦lJUTM%NXFJT¦ZHL:8Z

s!f¹; AlWT PIO GM¹CMNM¹TYF¹SRZL¹o SHOP & ESBL INSP (North Zone(Katargam))

sZf PIO H¹HFCZ¹; tTFD0/¹C9/¹K¹T¹; tTFD0/G¹GFD o ; ZT¹dIlGl; 5, ¹SM5MZXG

SD	VZHNFZG GFDq; ZGFD VG VZHLGL TFZLB	VZHL D?IFGL TFZLB	VZHNFZ ALP5LPV, K S SDm	DFU, ¹DFlCTLGL¹ lJUT¹s8SDFf	HM¹VZHL¹VYJF¹TGM¹SM >¹EFU¹VgIG¹TANL, ¹ SZFI, ¹CMI¹TM4¹; AlWT ¹HFCZ; tTF¹D0/GL¹lJ UT¹VG¹TANL, ¹SIFGL¹ TFZLBs; 5 6¹S¹VXTo¹ T¹:5Q8¹NXFJJf	D/, ¹OL¹ s~FPf	SFINFYL¹GSSL¹S Z, L¹DNT¹DHA¹ DFlCTL¹VF5JF¹q¹ GSFZJFGL¹K<, L¹ TFZLB	VZHNFZ¹DFU, ¹DFlCTL						ZLDFS; ¹s PIO GF¹ lG6I¹; FD¹YI, L¹ 5YDqALHL¹V5L, GL¹ lJUTF¹56¹VCL¹ VRS¹NXFJJLf
								HM CF4 TM			HM DFlCTL VF5, GF			
								DFlCTL VF%IFGL TFZLB	5Z5ZL¹ VF5L Km¹CF¹q¹ GF	VXTo¹ VF5L Km¹CF¹q¹ GF	J;, SZJFDF VFJ, GS, RFHL; GL ZSD s~FPf R/D/P. No	DFlCTL¹ GSFIFGL¹ TFZLB	SFINFGL¹S.¹S, DGF ¹VFWFZ¹GSFZFI, ¹ Km¹S, Dv(¹s!fsS f¹YL¹(s!fs9f4)4! !4Z$4 VgI	
s!f	sZf	s#f	s$f	s5f	s&f	s*f	s(f	s)f	s!_f	s!!f	s!Zf	s!#f	s!$f	s!5f
1	lAETL ALHI :JF.G 12/11/2024	12/11/2024	GF	VGPh0PVF.POLP GP v &_Z4 TFP !Zq!!qZ_Z$ l;lJS .GP G #Z$ GL VZHL YL		12/11/2024, 20.00 ~FP	12/12/2024	29/11/2024	CF	GF				v
2	lJHISDFZ EUJFGNF; läJNL 14/11/2024	14/11/2024	GF	VGPh0PVF.POLP GP v &!!4 TFP !$q!!qZ_Z$ l;lJS .GP G #Z(GL VZHL YL		14/11/2024, 20.00 ~FP	14/12/2024		GF	GF				20244000087 06/12/2024 v
3	VGL, EF. KGFEF. ;MGL 26/11/2024	26/11/2024	GF	VGPh0PVF.POLP GP v &$!4 TFP Z&q!!qZ_Z$ l;lJS .GP G #$! GL VZHL YL		26/11/2024, 20.00 ~FP	26/12/2024	10/12/2024	CF	GF				v
4	VGL, ;L ;MGL													

ZHL:8Z GDGMv !

DFlCTLGM VlWSFZ VlWlGID C9/ ; ZT DCFGUZ ; JF ; NG HFCZ ; tTFlWSFZL C9/GF **DHARMESHKUMAR MOHANBHAI PATEL (P.I.O./A.P.I.O.)** G D/, DFlCTL D/JJF VUGL
VZHLVM¹TYF¹TGF¹5Z
YI, ¹SFI JFCLGL¦lJUTM%NXFJT¦ZHL:8Z

s!f¹; AlWT PIO GM¹CMNM¹TYF¹SRZL¹o SHOP & ESBL INSP (North Zone(Katargam))

sZf PIO H¹HFCZ¹; tTFD0/¹C9/¹K¹T¹; tTFD0/G¹GFD o ; ZT¹dIlGl; 5, ¹SM5MZXG

SD	VZHNFZG GFDq; ZGFD VG VZHLGL TFZLB	VZHL D?IFGL TFZLB	VZHNFZ ALP5LPV, K S SDm	DFU, ¹DFlCTLGL¹ lJUT¹s8SDFf	HM¹VZHL¹VYJF¹TGM¹SM >¹EFU¹VgIG¹TANL, ¹ SZFI, ¹CMI¹TM4¹; AlWT ¹HFCZ; tTF¹D0/GL¹lJ UT¹VG¹TANL, ¹SIFGL¹ TFZLBs; 5 6¹S¹VXTo¹ T¹:5Q8¹NXFJJf	D/, ¹OL¹ s~FPf	SFINFYL¹GSSL¹S Z, L¹DNT¹DHA¹ DFlCTL¹VF5JF¹q¹ GSFZJFGL¹K<, L¹ TFZLB	VZHNFZ¹DFU, ¹DFlCTL						ZLDFS; ¹s PIO GF¹ lG6I¹; FD¹YI, L¹ 5YDqALHL¹V5L, GL¹ lJUTF¹56¹VCL¹ VRS¹NXFJJLf
								HM CF4 TM			HM DFlCTL VF5, GF			
								DFlCTL VF%IFGL TFZLB	5Z5ZL¹ VF5L Km¹CF¹q¹ GF	VXTo¹ VF5L Km¹CF¹q¹ GF	J;, SZJFDF VFJ, GS, RFHL; GL ZSD s~FPf R/D/P. No	DFlCTL¹ GSFIFGL¹ TFZLB	SFINFGL¹S.¹S, DGF ¹VFWFZ¹GSFZFI, ¹ Km¹S, Dv(¹s!fsS f¹YL¹(s!fs9f4)4! !4Z$4 VgI	
s!f	sZf	s#f	s$f	s5f	s&f	s*f	s(f	s)f	s!_f	s!!f	s!Zf	s!#f	s!$f	s!5f
	26/11/2024	26/11/2024	GF	VGPh0PVF.POLP GP v &$Z4 TFP Z&q!!qZ_Z$l;lJS .GP G #$_ GL VZHL YL		26/11/2024, 20.00 ~FP	26/12/2024	10/12/2024	CF	GF				v
5	HLJGEF. , JHLEF. jIF; 24/12/2024	24/12/2024	GF	VGPh0PVF.POLP GP v *#(4 TFP Z$q!ZqZ_Z$l;lJS .GP G #)Z GL VZHL YL		24/12/2024, 20.00 ~FP	23/01/2025	07/01/2025	CF	GF				v
6	VlEDgI S, FXRä ACZF 31/12/2024	31/12/2024	GF	VGPh0PVF.POLP GP v **)4 TFP #!q!ZqZ_Z$l;lJS .GP G$!(GL VZHL YL		31/12/2024, 20.00 ~FP	30/01/2025	04/01/2025	CF	GF				v
7	DCgãEF. HLP VUJF,													

ZHL:8Z GDGMv !

DFlCTLGM VlWSFZ VlWIG I D C9 / ; ZT DCFGUZ ; JF ; NG HFCZ ; tTFlWSFZL C9 / GF **DHARMESHKUMAR MOHANBHAI PATEL (P.I.O./A.P.I.O.)** G D / , DFlCTL D / J JF VUGL
VZHLVM¹TYF¹TGF¹5Z
YI , ¹SF I JFCLGL¦lJUTM¹NXFJT¦ZHL:8Z

s ! f¹ ; AlWT PIO GM¹CMNM¹TYF¹SRZL¹o SHOP & ESBL INSP (North Zone(Katargam))

sZf PIO H¹HFCZ¹ ; tTFD0 / ¹C9 / ¹K¹T¹ ; tTFD0 / G¹GFD o ; ZT¹dI1Gl ; 5 , ¹SM5MZXG

SD	VZHNFZG GFDq ; ZGFD VG VZHlGL TFZLB	VZHL D?IFGL TFZLB	VZHNFZ ALP5LPV , K S SDm	DFU , ¹DFlCTLGL¹ lJUT¹s8SDFf	HM¹VZHL¹VYJF¹TGM¹SM >¹EFU¹VgIG¹TANL , ¹ SZFI , ¹CMI¹TM4¹ ; AlWT ¹HFCZ ; tTF¹D0 / GL¹lJ UT¹VG¹TANL , ¹SIFGL¹ TFZLBs ; 5 6 ¹S¹VXTo¹ T¹:5Q8¹NXFJJf	D / , ¹OL¹ s~FPf	SFINFYL¹GSSL¹S Z , L¹DNT¹DHA¹ DFlCTL¹VF5JF¹q¹ GSFZJFGL¹K< , L¹ TFZLB	VZHNFZ¹DFU , ¹DFlCTL						ZLDFS ; ¹s PIO GF¹ lG6I¹ ; FD¹YI , L¹ 5YDqALHL¹V5L , GL¹ lJUTF¹56¹VCL¹ VRS¹NXFJJLf
								HM CF4 TM			HM DFlCTL VF5 , GF			
								DFlCTL VF%IFGL TFZLB	5Z5ZL¹ VF5L Km¹CF¹q¹ GF	VXTo¹ VF5L Km¹CF¹q¹ GF	J ; , SZJFDF VFJ , GS , RFHL ; GL ZSD s~FPf R/D/P. No	DFlCTL¹ GSFIFGL¹ TFZLB	SFINFGL¹S . ¹S , DGF ¹VFWFZ¹GSFZFI , ¹ Km¹S , Dv (¹s ! fsS f¹YL¹ (s ! fs9f4) 4 ! ! 4Z$4 VgI	
s ! f	sZf	s#f	s$f	s5f	s&f	s*f	s(f	s)f	s!_f	s!!f	s!Zf	s!#f	s!$f	s!5f
	16/10/2024	16/10/2024	GF	VF . POLPGP ! * ! 5GL DFU , DFlCTL VF5JF AFATP			15/11/2024	11/11/2024	CF	GF				v
8	RTG HP 8 , Z 18/10/2024	18/10/2024	GF	VF . POLPGP ! *#5GL DFU , DFlCTL VF5JF AFATP			17/11/2024	19/11/2024	CF	GF				v
9	C ; DB JLP WM / lSIF 29/10/2024	29/10/2024	GF	VF . POLPGP ! (_ZGL DFU , DFlCTL VF5JF AFATP			28/11/2024	27/11/2024	CF	GF				v
10	TQFFZEF . DFJHLEF . ; M , SL 06/11/2024	06/11/2024	GF											

ZHL:8Z GDGMv !

DFlCTLGM VlWSFZ VlWlGID C9/ ;ZT DCFGUZ ;JF ;NG HFCZ ;tTFlWSFZL C9/GF **DHARMESHKUMAR MOHANBHAI PATEL (P.I.O./A.P.I.O.)** G D/, DFlCTL D/JJF VUGL
VZHLVM¹TYF¹TGF¹5Z
YI, ¹SFI JFCLGL¦lJUTM%NXFJT¦ZHL:8Z

s!f¹; AlWT PIO GM¹CMNM¹TYF¹SRZL¹o SHOP & ESBL INSP (North Zone(Katargam))

sZf PIO H¹HFCZ¹; tTFD0/¹C9/¹K¹T¹; tTFD0/G¹GFD o ;ZT¹dIlGl;5,¹SM5MZXG

SD	VZHNFZG GFDq;ZGFD VG VZHLGL TFZLB	VZHL D?IFGL TFZLB	VZHNFZ ALP5LPV, K S SDm	DFU, ¹DFlCTLGL¹ lJUT¹s8SDFf	HM¹VZHL¹VYJF¹TGM¹SM >¹EFU¹VgIG¹TANL, ¹SZFI, ¹CMI¹TM4¹; AlWT ¹HFCZ; tTF¹D0/GL¹lJUT¹VG¹TANL, ¹SIFGL¹ TFZLBs; 56¹S¹VXTo¹ T¹:5Q8¹NXFJJf	D/, ¹OL¹ s~FPf	SFINFYL¹GSSL¹S Z, L¹DNT¹DHA¹ DFlCTL¹VF5JF¹q¹ GSFZJFGL¹K<, L¹ TFZLB	VZHNFZ¹DFU, ¹DFlCTL						ZLDFS; ¹s PIO GF¹ lG6I¹; FD¹YI, L¹ 5YDqALHL¹V5L, GL¹ lJUTF¹56¹VCL¹ VRS¹NXFJJLf
								HM CF4 TM			HM DFlCTL VF5, GF			
								DFlCTL VF%IFGL TFZLB	5Z5ZL¹ VF5L Km¹CF¹q¹ GF	VXTo¹ VF5L Km¹CF¹q¹ GF	J;, SZJFDF VFJ, GS, RFHL; GL ZSD s~FPf R/D/P. No	DFlCTL¹ GSFIFGL¹ TFZLB	SFINFGL¹S.¹S, DGF ¹VFWFZ¹GSFZFI, ¹ Km¹S, Dv(¹s!fsS f¹YL¹(s!fs9f4)4! !4Z$4 VgI	
s!f	sZf	s#f	s$f	s5f	s&f	s*f	s(f	s)f	s!_f	s!!f	s!Zf	s!#f	s!$f	s!5f
				VF.POLPGPv#ZZ;ZT XCZGL ASZLVMvDL9F.GL NSFGMvOF:8 00vGF:TFGL NSFGMGL UDF:TF GMW6L GAZ4 ;d5, ,.G ,ADF DMS<IF CMI TJL NSFGMvASZLVMGF GFDv;ZGFDF ;FYGL lJUTMP			06/12/2024	29/11/2024	CF	GF				v
11	C;DB JL WM/SLIF 30/12/2024	30/12/2024	GF	VF.POLPGP ZZ##GL DFU, DFlCTL VF5JF AFATP			29/01/2025		GF	GF				20243000728 31/01/2025 v

ZHL:8Z GDGMv!

DFlCTLGM VlWSFZ VlWlGID C9/ ;ZT DCFGUZ ;JF ;NG HFCZ ;tTFlWSFZL C9/GF **DHAVALBHAI JAGDISHBHAI CHAUHAN (P.I.O./A.P.I.O.)** G D/, DFlCTL D/JJF VUGL
VZHLVM¹TYF¹TGF¹5Z
YI, ¹SFI JFCLGL¦lJUTM%NXFJT¦ZHL:8Z

s!f¹; AlWT PIO GM¹CMNM¹TYF¹SRZL¹o STATISTICAL ASST (North Zone(Katargam))

sZf PIO H¹HFCZ¹; tTFD0/¹C9/¹K¹T¹; tTFD0/G¹GFD o ;ZT¹dIlGl;5,¹SM5MZXG

SD	VZHNFZG GFDq;ZGFD VG VZHLGL TFZLB	VZHL D?IFGL TFZLB	VZHNFZ ALP5LPV, K S SDm	DFU, ¹DFlCTLGL¹ lJUT¹s8SDFf	HM¹VZHL¹VYJF¹TGM¹SM >¹EFU¹VgIG¹TANL, ¹SZFI, ¹CMI¹TM4¹; AlWT ¹HFCZ; tTF¹D0/GL¹lJUT¹VG¹TANL, ¹SIFGL¹ TFZLBs; 5 6¹S¹VXTo¹ T¹:5Q8¹NXFJJf	D/, ¹OL¹ s~FPf	SFINFYL¹GSSL¹S Z, L¹DNT¹DHA¹ DFlCTL¹VF5JF¹q¹ GSFZJFGL¹K<, L¹ TFZLB	VZHNFZ¹DFU, ¹DFlCTL						ZLDFS; ¹s PIO GF¹ lG6I¹; FD¹YI, L¹ 5YDqALHL¹V5L, GL¹ lJUTF¹56¹VCL¹ VRS¹NXFJJLf
								HM CF4 TM			HM DFlCTL VF5, GF			
								DFlCTL VF%IFGL TFZLB	5Z5ZL¹ VF5L Km¹CF¹q¹ GF	VXTo¹ VF5L Km¹CF¹q¹ GF	J;, SZJFDF VFJ, GS, RFHL; GL ZSD s~FPf R/D/P. No	DFlCTL¹ GSFIFGL¹ TFZLB	SFINFGL¹S.¹S, DGF ¹VFWFZ¹GSFZFI, ¹ Km¹S, Dv(¹s!fsS f¹YL¹(s!fs9f4)4! !4Z$4 VgI	
s!f	sZf	s#f	s$f	s5f	s&f	s*f	s(f	s)f	s!_f	s!!f	s!Zf	s!#f	s!$f	s!5f
1	DMGF 5L S5Z 02/05/2024	02/05/2024	GF	VGPh0PVF.POLP GP v)(4 TFP _Z q_5qZ_Z$ l;lJS .GP G5(GL VZHL YL		02/05/2024, 20.00 ~FP	01/06/2024	27/05/2024	CF	GF				v
2	;DGTF UM; 11/06/2024	11/06/2024	GF	VGPh0PVF.POLP GP v Z_)4 TFP !!q_&qZ_Z$ GMY hMG .GP G Z!Z*GL VZHL YL		11/06/2024, 20.00 ~FP	11/07/2024		GF	GF				20244000053 22/07/2024 v

ZHL:8Z GDGMv !

DFlCTLGM VlWSFZ VlWlGID C9/ ;ZT DCFGUZ ;JF ;NG HFCZ ;tTFlWSFZL C9/GF **DHAVALBHAI JAGDISHBHAI CHAUHAN (P.I.O./A.P.I.O.)** G D/, DFlCTL D/JJF VUGL
VZHLVM¹TYF¹TGF¹5Z
YI, ¹SFI JFCLGL¦lJUTM%NXFJT¦ZHL:8Z

s!f¹; AlWT PIO GM¹CMNM¹TYF¹SRZL¹o STATISTICAL ASST (North Zone(Katargam))

sZf PIO H¹HFCZ¹; tTFD0/¹C9/¹K¹T¹; tTFD0/G¹GFD o ;ZT¹dIlGl;5,¹SM5MZXG

SD	VZHNFZG GFDq;ZGFD VG VZHLGL TFZLB	VZHL D?IFGL TFZLB	VZHNFZ ALP5LPV, K S SDm	DFU, ¹DFlCTLGL¹ lJUT¹s8SDFf	HM¹VZHL¹VYJF¹TGM¹SM >¹EFU¹VgIG¹TANL, ¹SZFI, ¹CMI¹TM4¹; AlWT ¹HFCZ; tTF¹D0/GL¹lJUT¹VG¹TANL, ¹SIFGL¹ TFZLBs; 5 6¹S¹VXTo¹ T¹:5Q8¹NXFJJf	D/, ¹OL¹ s~FPf	SFINFYL¹GSSL¹S Z, L¹DNT¹DHA¹ DFlCTL¹VF5JF¹q¹ GSFZJFGL¹K<, L¹ TFZLB	VZHNFZ¹DFU, ¹DFlCTL						ZLDFS; ¹s PIO GF¹ lG6I¹; FD¹YI, L¹ 5YDqALHL¹V5L, GL¹ lJUTF¹56¹VCL¹ VRS¹NXFJJLf
								HM CF4 TM			HM DFlCTL VF5, GF			
								DFlCTL VF%IFGL TFZLB	5Z5ZL¹ VF5L Km¹CF¹q¹ GF	VXTo¹ VF5L Km¹CF¹q¹ GF	J;, SZJFDF VFJ, GS, RFHL; GL ZSD s~FPf R/D/P. No	DFlCTL¹ GSFIFGL¹ TFZLB	SFINFGL¹S.¹S, DGF ¹VFWFZ¹GSFZFI, ¹ Km¹S, Dv(¹s!fsS f¹YL¹(s!fs9f4)4! !4Z$4 VgI	
s!f	sZf	s#f	s$f	s5f	s&f	s*f	s(f	s)f	s!_f	s!!f	s!Zf	s!#f	s!$f	s!5f
1	G8JZEF. CZLEF. ;ZTL 05/02/2025	05/02/2025	GF	VGPh0PVF.POLP GP v()* TFP _5q_ZqZ_Z5 l;lJS .GP G $*!GL VZHL YL		05/02/2025, 20.00 ~FP	07/03/2025	10/02/2025	CF	GF				v
2	EZT GJGLTEF. VHLZJF,F 10/03/2025	10/03/2025	GF	VGPh0PVF.POLP GP v)*!4 TFP !_q_#qZ_Z5 l;lJS .GP G 5!# GL VZHL YL	HFCZ; tTF¹D0/G 13/03/2025	10/03/2025, 20.00 ~FP	09/04/2025		GF	GF				v
3	DMCDN ;DLZ VF.P SZXL 04/03/2025	04/03/2025	GF	VF.POLPGPZ*!$GL DFU, DFlCTL VF5JF AFATP			03/04/2025	28/03/2025	CF	GF				v

ZHL:8Z GDGMv !

DFlCTLGM VlWSFZ VlWIG I D C9 / ; ZT DCFGUZ ; JF ; NG HFCZ ; tTFlWSFZL C9 / GF **DHAVALBHAI JAGDISHBHAI CHAUHAN (P.I.O./A.P.I.O.)** G D / , DFlCTL D / J JF VUGL
VZHLVM¹TYF¹TGF¹5Z
YI , ¹SF I JFCLGL¦lJUTM¹NXFJT¦ZHL:8Z

s ! f¹ ; AlWT PIO GM¹CMNM¹TYF¹SRZL¹0 STATISTICAL ASST (North Zone(Katargam))

sZf PIO H¹HFCZ¹ ; tTFD0 / ¹C9 / ¹K¹T¹ ; tTFD0 / G¹GFD 0 ; ZT¹dI1Gl ; 5 , ¹SM5MZXG

SD	VZHNFZG GFDq ; ZGFD VG VZHlGL TFZLB	VZHL D?IFGL TFZLB	VZHNFZ ALP5LPV , K S SDm	DFU , ¹DFlCTLGL¹ lJUT¹s8SDFf	HM¹VZHL¹VYJF¹TGM¹SM >¹EFU¹VgIG¹TANL , ¹ SZFI , ¹CMI¹TM4¹ ; AlWT ¹HFCZ ; tTF¹D0 / GL¹lJ UT¹VG¹TANL , ¹SIFGL¹ TFZLBs ; 5 6 ¹S¹VXT0¹ T¹:5Q8¹NXFJJf	D / , ¹OL¹ s~FPf	SFINFYL¹GSSL¹S Z , L¹DNT¹DHA¹ DFlCTL¹VF5JF¹q¹ GSFZJFGL¹K< , L¹ TFZLB	VZHNFZ¹DFU , ¹DFlCTL						ZLDFS ; ¹s PIO GF¹ lG6I¹ ; FD¹YI , L¹ 5YDqALHL¹V5L , GL¹ lJUTF¹56¹VCL¹ VRS¹NXFJJLf
								HM CF4 TM			HM DFlCTL VF5 , GF			
								DFlCTL VF% IFGL TFZLB	5Z5ZL¹ VF5L Km¹CF¹q¹ GF	VXT0¹ VF5L Km¹CF¹q¹ GF	J ; , SZJFDF VFJ , GS , RFHL ; GL ZSD s~FPf R/D/P. No	DFlCTL¹ GSFIFGL¹ TFZLB	SFINFGL¹S . ¹S , DGF ¹VFWFZ¹GSFZFI , ¹ Km¹S , Dv (¹s ! fsS f¹YL¹ (s ! fs9f4) 4 ! ! 4Z$4 VgI	
s ! f	sZf	s#f	s$f	s5f	s&f	s*f	s (f	s) f	s ! _f	s ! ! f	s ! Zf	s ! #f	s ! $f	s ! 5f
1	CDLZEF . T / XLEF . DSJF6F 29 / 07 / 2024	29 / 07 / 2024	GF	VGPh0PVF . POLP GP v #Z#4 TFP Z) q_*qZ_Z$ l ; lJS . GP G !&5 GL VZHL YL		29 / 07 / 2024, 20.00 ~FP	28 / 08 / 2024		GF	GF				20244000064 27 / 08 / 2024 v
2	HLUZ DCFDMN 06 / 08 / 2024	06 / 08 / 2024	GF	VGPh0PVF . POLP GP v #$$4 TFP _&q_ (qZ_Z$ GMY hMG . GP G #**) GL VZHL YL		06 / 08 / 2024, 20.00 ~FP	05 / 09 / 2024	23 / 08 / 2024	CF	GF				v

ZHL:8Z GDGMv!

DFlCTLGM VlWSFZ VlWlGID C9/ ;ZT DCFGUZ ;JF ;NG HFCZ ;tTFlWSFZL C9/GF **DHAVALBHAI JAGDISHBHAI CHAUHAN (P.I.O./A.P.I.O.)** G D/, DFlCTL D/JJF VUGL
VZHLVM¹TYF¹TGF¹5Z
YI, ¹SFI JFCLGL¦lJUTM%NXFJT¦ZHL:8Z

s!f¹; AlWT PIO GM¹CMNM¹TYF¹SRZL¹o STATISTICAL ASST (North Zone(Katargam))

sZf PIO H¹HFCZ¹; tTFD0/¹C9/¹K¹T¹; tTFD0/G¹GFD o ;ZT¹dIlGl;5,¹SM5MZXG

SD	VZHNFZG GFDq;ZGFD VG VZHLGL TFZLB	VZHL D?IFGL TFZLB	VZHNFZ ALP5LPV, K S SDm	DFU, ¹DFlCTLGL¹ lJUT¹s8SDFf	HM¹VZHL¹VYJF¹TGM¹SM >¹EFU¹VgIG¹TANL, ¹SZFI, ¹CMI¹TM4¹; AlWT ¹HFCZ; tTF¹D0/GL¹lJUT¹VG¹TANL, ¹SIFGL¹ TFZLBs; 56¹S¹VXTo¹ T¹:5Q8¹NXFJJf	D/, ¹OL¹ s~FPf	SFINFYL¹GSSL¹S Z, L¹DNT¹DHA¹ DFlCTL¹VF5JF¹q¹ GSFZJFGL¹K<, L¹ TFZLB	VZHNFZ¹DFU, ¹DFlCTL						ZLDFS; ¹s PIO GF¹ lG6I¹; FD¹YI, L¹ 5YDqALHL¹V5L, GL¹ lJUTF¹56¹VCL¹ VRS¹NXFJJLf
								HM CF4 TM			HM DFlCTL VF5, GF			
								DFlCTL VF%IFGL TFZLB	5Z5ZL¹ VF5L Km¹CF¹q¹ GF	VXTo¹ VF5L Km¹CF¹q¹ GF	J;, SZJFDF VFJ, GS, RFHL; GL ZSD s~FPf R/D/P. No	DFlCTL¹ GSFIFGL¹ TFZLB	SFINFGL¹S.¹S, DGF ¹VFWFZ¹GSFZFI, ¹ Km¹S, Dv(¹s!fsS f¹YL¹(s!fs9f4)4! !4Z$4 VgI	
s!f	sZf	s#f	s$f	s5f	s&f	s*f	s(f	s)f	s!_f	s!!f	s!Zf	s!#f	s!$f	s!5f
1	DM1FF E5TEF. ;CFlUIF 23/10/2024	23/10/2024	GF	VGPh0PVF.POLP GP v 5$&4 TFP Z#q!_qZ_Z$ GMY hMG .GP G&*5!GL VZHL YLsAW SJZf		23/10/2024, 20.00 ~FP	22/11/2024	30/10/2024	CF	GF				v
2	lSTGSDFZ ZDXR§ DSJF6F 27/11/2024	09/12/2024	GF	VF. OL GP(5&4 HgDGMW6L ZHLPJBT HM06LDF YI, E, AFATP DNF GP! YL!Z			08/01/2025	24/12/2024	CF	GF				v
3	C;DB JLP WM/lSIF 29/10/2024	29/10/2024	GF	VF.POLPGP!(_ZGL DFU, DFlCTL VF5JF AFATP			28/11/2024		GF	GF				20243000563 29/11/2024 v
4	C;DB JL WM/SLIF													

ZHL:8Z GDGMv !

DFlCTLGM VlWSFZ VlWlGID C9/ ; ZT DCFGUZ ; JF ; NG HFCZ ; tTFlWSFZL C9/GF **DHAVALBHAI JAGDISHBHAI CHAUHAN (P.I.O./A.P.I.O.)** G D/, DFlCTL D/JJF VUGL
VZHLVM¹TYF¹TGF¹5Z
YI, ¹SFI JFCLGL¦lJUTM¾NXFJT¦ZHL:8Z

s!f¹; AlWT PIO GM¹CMNM¹TYF¹SRZL¹o STATISTICAL ASST (North Zone(Katargam))

sZf PIO H¹HFCZ¹; tTFD0/¹C9/¹K¹T¹; tTFD0/G¹GFD o ; ZT¹dIlGl; 5, ¹SM5MZXG

SD	VZHNFZG GFDq; ZGFD VG VZHLGL TFZLB	VZHL D?IFGL TFZLB	VZHNFZ ALP5LPV, K S SDm	DFU, ¹DFlCTLGL¹ lJUT¹s8SDFf	HM¹VZHL¹VYJF¹TGM¹SM >¹EFU¹VgIG¹TANL, ¹ SZFI, ¹CMI¹TM4¹; AlWT ¹HFCZ; tTF¹D0/GL¹lJ UT¹VG¹TANL, ¹SIFGL¹ TFZLBs; 56¹S¹VXTo¹ T¹:5Q8¹NXFJJf	D/, ¹OL¹ s~FPf	SFINFYL¹GSSL¹S Z, L¹DNT¹DHA¹ DFlCTL¹VF5JF¹q¹ GSFZJFGL¹K<, L¹ TFZLB	VZHNFZ¹DFU, ¹DFlCTL						ZLDFS; ¹s PIO GF¹ lG6I¹; FD¹YI, L¹ 5YDqALHL¹V5L, GL¹ lJUTF¹56¹VCL¹ VRS¹NXFJJLf
								HM CF4 TM			HM DFlCTL VF5, GF			
								DFlCTL VF%IFGL TFZLB	5Z5ZL¹ VF5L Km¹CF¹q¹ GF	VXTo¹ VF5L Km¹CF¹q¹ GF	J;, SZJFDF VFJ, GS, RFHL; GL ZSD s~FPf R/D/P. No	DFlCTL¹ GSFIFGL¹ TFZLB	SFINFGL¹S.¹S, DGF ¹VFWFZ¹GSFZFI, ¹ Km¹S, Dv(¹s!fsS f¹YL¹(s!fs9f4)4! !4Z$4 VgI	
s!f	sZf	s#f	s$f	s5f	s&f	s*f	s(f	s)f	s!_f	s!!f	s!Zf	s!#f	s!$f	s!5f
	30/12/2024	30/12/2024	GF	VF.POLPGP ZZ##GL DFU, DFlCTL VF5JF AFATP			29/01/2025		GF	GF				20243000737 31/01/2025 v

ZHL:8Z GDGMv !

DFlCTLGM VlWSFZ VlWlGID C9/ ; ZT DCFGUZ ; JF ; NG HFCZ ; tTFlWSFZL C9/GF **GIRISHKUMAR RAMANLAL CHAMPANERI (P.I.O./A.P.I.O.)** G D/, DFlCTL D/JJF VUGL
VZHLVM¹TYF¹TGF¹5Z
YI, ¹SFI JFCLGL¦lJUTM¾NXFJT¦ZHL:8Z

s!f¹; AlWT PIO GM¹CMNM¹TYF¹SRZL¹o DEPUTY ENGINEER (North Zone(Katargam))

sZf PIO H¹HFCZ¹; tTFD0/¹C9/¹K¹T¹; tTFD0/G¹GFD o ; ZT¹dIlGl; 5, ¹SM5MZXG

SD	VZHNFZG GFDq; ZGFD VG VZHLGL TFZLB	VZHL D?IFGL TFZLB	VZHNFZ ALP5LPV, K S SDm	DFU, ¹DFlCTLGL¹ lJUT¹s8SDFf	HM¹VZHL¹VYJF¹TGM¹SM >¹EFU¹VgIG¹TANL, ¹ SZFI, ¹CMI¹TM4¹; AlWT ¹HFCZ; tTF¹D0/GL¹lJ UT¹VG¹TANL, ¹SIFGL¹ TFZLBs; 5 6¹S¹VXTo¹ T¹:5Q8¹NXFJJf	D/, ¹OL¹ s~FPf	SFINFYL¹GSSL¹S Z, L¹DNT¹DHA¹ DFlCTL¹VF5JF¹q¹ GSFZJFGL¹K<, L¹ TFZLB	VZHNFZ¹DFU, ¹DFlCTL						ZLDFS; ¹s PIO GF¹ lG6I¹; FD¹YI, L¹ 5YDqALHL¹V5L, GL¹ lJUTF¹56¹VCL¹ VRS¹NXFJJLf
								HM CF4 TM			HM DFlCTL VF5, GF			
								DFlCTL VF%IFGL TFZLB	5Z5ZL¹ VF5L Km¹CF¹q¹ GF	VXTo¹ VF5L Km¹CF¹q¹ GF	J;, SZJFDF VFJ, GS, RFHL; GL ZSD s~FPf R/D/P. No	DFlCTL¹ GSFIFGL¹ TFZLB	SFINFGL¹S.¹S, DGF ¹VFWFZ¹GSFZFI, ¹ Km¹S, Dv(¹s!fsS f¹YL¹(s!fs9f4)4! !4Z$4 VgI	
s!f	sZf	s#f	s$f	s5f	s&f	s*f	s(f	s)f	s!_f	s!!f	s!Zf	s!#f	s!$f	s!5f
1	lN5 HIMT; MP VXMSEF. HP N;F. 04/03/2024	04/03/2024	GF	VGPh0PVF.POLP GP v !Z(*4 TFP _$q_#qZ_Z$ l;lJS .GP G !!$# GL VZHL YL		04/03/2024, 20.00 ~FP	03/04/2024		GF	GF				20244000037 16/05/2024 v
				VGPh0PVF.POLP GP v !Z(*4 TFP _$q_#qZ_Z$ l;lJS .GP G !!$# GL VZHL YL			03/04/2024		GF	GF				v
2	AF5 5GFHL A;F6 04/04/2024	04/04/2024	CF	VGPh0PVF.POLP GP v Z& 4 TFP _$q _$qZ_Z$ l;lJS .GP G_)GL VZHL YL			04/05/2024	29/04/2024	CF	GF				v
3	UFJZJ XFC 05/04/2024	05/04/2024	GF			05/04/2024, 20.00 ~FP								

ZHL:8Z GDGMv !

DFlCTLGM VlWSFZ VlWlGID C9/ ; ZT DCFGUZ ; JF ; NG HFCZ ; tTFlWSFZL C9/GF **GIRISHKUMAR RAMANLAL CHAMPANERI (P.I.O./A.P.I.O.)** G D/, DFlCTL D/JJF VUGL
VZHLVM¹TYF¹TGF¹5Z
YI, ¹SFI JFCLGL¦lJUTM¾NXFJT¦ZHL:8Z

s!f¹; AlWT PIO GM¹CMNM¹TYF¹SRZL¹o DEPUTY ENGINEER (North Zone(Katargam))

sZf PIO H¹HFCZ¹; tTFD0/¹C9/¹K¹T¹; tTFD0/G¹GFD o ; ZT¹dIlGl; 5, ¹SM5MZXG

SD	VZHNFZG GFDq; ZGFD VG VZHLGL TFZLB	VZHL D?IFGL TFZLB	VZHNFZ ALP5LPV, K S SDm	DFU, ¹DFlCTLGL¹ lJUT¹s8SDFf	HM¹VZHL¹VYJF¹TGM¹SM >¹EFU¹VgIG¹TANL, ¹ SZFI, ¹CMI¹TM4¹; AlWT ¹HFCZ; tTF¹D0/GL¹lJ UT¹VG¹TANL, ¹SIFGL¹ TFZLBs; 56¹S¹VXTo¹ T¹:5Q8¹NXFJJf	D/, ¹OL¹ s~FPf	SFINFYL¹GSSL¹S Z, L¹DNT¹DHA¹ DFlCTL¹VF5JF¹q¹ GSFZJFGL¹K<, L¹ TFZLB	VZHNFZ¹DFU, ¹DFlCTL						ZLDFS; ¹s PIO GF¹ lG6I¹; FD¹YI, L¹ 5YDqALHL¹V5L, GL¹ lJUTF¹56¹VCL¹ VRS¹NXFJJLf
								HM CF4 TM			HM DFlCTL VF5, GF			
								DFlCTL VF%IFGL TFZLB	5Z5ZL¹ VF5L Km¹CF¹q¹ GF	VXTo¹ VF5L Km¹CF¹q¹ GF	J;, SZJFDF VFJ, GS, RFHL; GL ZSD s~FPf R/D/P. No	DFlCTL¹ GSFIFGL¹ TFZLB	SFINFGL¹S.¹S, DGF ¹VFWFZ¹GSFZFI, ¹ Km¹S, Dv(¹s!fsS f¹YL¹(s!fs9f4)4! !4Z$4 VgI	
s!f	sZf	s#f	s$f	s5f	s&f	s*f	s(f	s)f	s!_f	s!!f	s!Zf	s!#f	s!$f	s!5f
				VGPh0PVF.POLP GP v Z) 4 TFP _5q_qZ_Z l;lJS .GP G!ZGL VZHL YL			05/05/2024	24/04/2024	CF	GF				v
4	UFJZJ XFC 05/04/2024	05/04/2024	GF	VGPh0PVF.POLP GP v #_ 4 TFP _5q _qZ_Z l;lJS .GP G!!GL VZHL YL		05/04/2024, 20.00 ~FP	05/05/2024	24/04/2024	CF	GF				v
5	UFJZJ XFC 05/04/2024	05/04/2024	GF	VGPh0PVF.POLP GP v #Z 4 TFP _5q _qZ_Z l;lJS .GP G!#GL VZHL YL		05/04/2024, 20.00 ~FP	05/05/2024	24/04/2024	CF	GF				v
6	UFJZJ XFC 05/04/2024	05/04/2024	GF			05/04/2024, 20.00 ~FP								

ZHL:8Z GDGMv !

DFICTLGM VIWSFZ VIWIG I D C9 / ; ZT DCFGUZ ; JF ; NG HFCZ ; tTFIWSFZL C9 / GF **GIRISHKUMAR RAMANLAL CHAMPANERI (P.I.O./A.P.I.O.)** G D / , DFICTL D / J JF VUGL
VZHLVM¹TYF¹TGF¹5Z
YI , ¹SFI JFCLGL¦IJUTM¹NXFJT¦ZHL:8Z

s ! f¹ ; AIWT PIO GM¹CMNM¹TYF¹SRZL¹0 DEPUTY ENGINEER (North Zone(Katargam))

sZf PIO H¹HFCZ¹ ; tTFD0 / ¹C9 / ¹K¹T¹ ; tTFD0 / G¹GFD 0 ; ZT¹dI1Gl ; 5 , ¹SM5MZXG

SD	VZHNFZG GFDq ; ZGFD VG VZHLGL TFZLB	VZHL D?IFGL TFZLB	VZHNFZ ALP5LPV , K S SDm	DFU , ¹DFICTLGL¹ IJUT¹s8SDFf	HM¹VZHL¹VYJF¹TGM¹SM >¹EFU¹VgIG¹TANL , ¹ SZFI , ¹CMI¹TM4¹ ; AIWT ¹HFCZ ; tTF¹D0 / GL¹IJ UT¹VG¹TANL , ¹SIFGL¹ TFZLBs ; 5 6 ¹S¹VXT0¹ T¹:5Q8¹NXFJJf	D / , ¹OL¹ s~FPf	SFINFYL¹GSSL¹S Z , L¹DNT¹DHA¹ DFICTL¹VF5JF¹q¹ GSFZJFGL¹K< , L¹ TFZLB	VZHNFZ¹DFU , ¹DFICTL						ZLDFS ; ¹s PIO GF¹ IG6I¹ ; FD¹YI , L¹ 5YDqALHL¹V5L , GL¹ IJUTF¹56¹VCL¹ VRS¹NXFJJLf
								HM CF4 TM			HM DFICTL VF5 , GF			
								DFICTL VF% IFGL TFZLB	5Z5ZL¹ VF5L Km¹CF¹q¹ GF	VXT0¹ VF5L Km¹CF¹q¹ GF	J ; , SZJFDF VFJ , GS , RFHL ; GL ZSD s~FPf R/D/P. No	DFICTL¹ GSFIFGL¹ TFZLB	SFINFGL¹S . ¹S , DGF ¹VFWFZ¹GSFZFI , ¹ Km¹S , Dv (¹s ! fsS f¹YL¹ (s ! fs9f4) 4 ! ! 4Z$4 VgI	
s ! f	sZf	s#f	s$f	s5f	s&f	s*f	s(f	s)f	s!_f	s!!f	s!Zf	s!#f	s!$f	s!5f
				VGPh0PVF . POLP GP v ## 4 TFP _5q _qZ_Z l ; lJS . GP G ! $GL VZHL YL			05/05/2024	24/04/2024	CF	GF				v
7	UFJZJ XFC 05/04/2024	05/04/2024	GF	VGPh0PVF . POLP GP v #$ 4 TFP _5q _qZ_Z l ; lJS . GP G ! 5GL VZHL YL		05/04/2024, 20.00 ~FP	05/05/2024	24/04/2024	CF	GF				v
8	UFJZJ XFC 05/04/2024	05/04/2024	GF	VGPh0PVF . POLP GP v #5 4 TFP _5q _qZ_Z l ; lJS . GP G ! &GL VZHL YL		05/04/2024, 20.00 ~FP	05/05/2024	24/04/2024	CF	GF				v
9	WJXEF . VFICZ 05/04/2024	05/04/2024	GF			05/04/2024, 20.00 ~FP								

ZHL:8Z GDGMv !

DFICTLGM VIWSFZ VIWIG I D C9 / ; ZT DCFGUZ ; JF ; NG HFCZ ; tTFIWSFZL C9 / GF **GIRISHKUMAR RAMANLAL CHAMPANERI (P.I.O./A.P.I.O.)** G D / , DFICTL D / J JF VUGL
VZHLVM¹TYF¹TGF¹5Z
YI , ¹SFI JFCLGL¦IJUTM¹NXFJT¦ZHL:8Z

s ! f¹ ; AIWT PIO GM¹CMNM¹TYF¹SRZL¹0 DEPUTY ENGINEER (North Zone(Katargam))

sZf PIO H¹HFCZ¹ ; tTFD0 / ¹C9 / ¹K¹T¹ ; tTFD0 / G¹GFD 0 ; ZT¹dI1Gl ; 5 , ¹SM5MZXG

SD	VZHNFZG GFDq ; ZGFD VG VZHLGL TFZLB	VZHL D?IFGL TFZLB	VZHNFZ ALP5LPV , K S SDm	DFU , ¹DFICTLGL¹ IJUT¹s8SDFf	HM¹VZHL¹VYJF¹TGM¹SM >¹EFU¹VgIG¹TANL , ¹ SZFI , ¹CMI¹TM4¹ ; AIWT ¹HFCZ ; tTF¹D0 / GL¹IJ UT¹VG¹TANL , ¹SIFGL¹ TFZLBs ; 5 6 ¹S¹VXT0¹ T¹:5Q8¹NXFJJf	D / , ¹OL¹ s~FPf	SFINFYL¹GSSL¹S Z , L¹DNT¹DHA¹ DFICTL¹VF5JF¹q¹ GSFZJFGL¹K< , L¹ TFZLB	VZHNFZ¹DFU , ¹DFICTL						ZLDFS ; ¹s PIO GF¹ IG6I¹ ; FD¹YI , L¹ 5YDqALHL¹V5L , GL¹ IJUTF¹56¹VCL¹ VRS¹NXFJJLf
								HM CF4 TM			HM DFICTL VF5 , GF			
								DFICTL VF% IFGL TFZLB	5Z5ZL¹ VF5L Km¹CF¹q¹ GF	VXT0¹ VF5L Km¹CF¹q¹ GF	J ; , SZJFDF VFJ , GS , RFHL ; GL ZSD s~FPf R/D/P. No	DFICTL¹ GSFIFGL¹ TFZLB	SFINFGL¹S . ¹S , DGF ¹VFWFZ¹GSFZFI , ¹ Km¹S , Dv (¹s ! fsS f¹YL¹ (s ! fs9f4) 4 ! ! 4Z$4 VgI	
s ! f	sZf	s#f	s$f	s5f	s&f	s*f	s (f	s) f	s ! _f	s ! ! f	s ! Zf	s ! #f	s ! $f	s ! 5f
				VGPh0PVF . POLP GP v #& 4 TFP _5q _qZ_Z l ; lJS . GP G ! *GL VZHL YL			05 / 05 / 2024	24 / 04 / 2024	CF	GF				v
10	WJXEF . VFICZ 05 / 04 / 2024	05 / 04 / 2024	GF	VGPh0PVF . POLP GP v #*4 TFP _5q _qZ_Z l ; lJS . GP G ! (GL VZHL YL		05 / 04 / 2024, 20.00 ~FP	05 / 05 / 2024	24 / 04 / 2024	CF	GF				v
11	WJXEF . VFICZ 05 / 04 / 2024	05 / 04 / 2024	GF	VGPh0PVF . POLP GP v #(4 TFP _5q _qZ_Z l ; lJS . GP G !) GL VZHL YL		05 / 04 / 2024, 20.00 ~FP	05 / 05 / 2024	24 / 04 / 2024	CF	GF				v
12	WJXEF . VFICZ 05 / 04 / 2024	05 / 04 / 2024	GF			05 / 04 / 2024, 20.00 ~FP								

ZHL:8Z GDGMv !

DFICTLGM VIWSFZ VIWIG I D C9 / ; ZT DCFGUZ ; JF ; NG HFCZ ; tTFIWSFZL C9 / GF **GIRISHKUMAR RAMANLAL CHAMPANERI (P.I.O./A.P.I.O.)** G D / , DFICTL D / J JF VUGL
VZHLVM¹TYF¹TGF¹5Z
YI , ¹SFI JFCLGL¦lJUTM¹NXFJT¦ZHL:8Z

s ! f¹ ; AIWT PIO GM¹CMNM¹TYF¹SRZL¹o DEPUTY ENGINEER (North Zone(Katargam))

sZf PIO H¹HFCZ¹ ; tTFD0 / ¹C9 / ¹K¹T¹ ; tTFD0 / G¹GFD o ; ZT¹dI1Gl ; 5 , ¹SM5MZXG

SD	VZHNFZG GFDq ; ZGFD VG VZHLGL TFZLB	VZHL D?IFGL TFZLB	VZHNFZ ALP5LPV , K S SDm	DFU , ¹DFICTLGL¹ lJUT¹s8SDFf	HM¹VZHL¹VYJF¹TGM¹SM >¹EFU¹VgIG¹TANL , ¹ SZFI , ¹CMI¹TM4¹ ; AIWT ¹HFCZ ; tTF¹D0 / GL¹1J UT¹VG¹TANL , ¹SIFGL¹ TFZLBs ; 5 6 ¹S¹VXTo¹ T¹:5Q8¹NXFJJf	D / , ¹OL¹ s~FPf	SFINFYL¹GSSL¹S Z , L¹DNT¹DHA¹ DFICTL¹VF5JF¹q¹ GSFZJFGL¹K< , L¹ TFZLB	VZHNFZ¹DFU , ¹DFICTL						ZLDFS ; ¹s PIO GF¹ lG6I¹ ; FD¹YI , L¹ 5YDqALHL¹V5L , GL¹ lJUTF¹56¹VCL¹ VRS¹NXFJJLf
								HM CF4 TM			HM DFICTL VF5 , GF			
								DFICTL VF% IFGL TFZLB	5Z5ZL¹ VF5L Km¹CF¹q¹ GF	VXTo¹ VF5L Km¹CF¹q¹ GF	J ; , SZJFDF VFJ , GS , RFHL ; GL ZSD s~FPf R/D/P. No	DFICTL¹ GSFIFGL¹ TFZLB	SFINFGL¹S . ¹S , DGF ¹VFWFZ¹GSFZFI , ¹ Km¹S , Dv (¹s ! fsS f¹YL¹ (s ! fs9f4) 4 ! ! 4Z$4 VgI	
s ! f	sZf	s#f	s$f	s5f	s&f	s*f	s (f	s) f	s ! _ f	s ! ! f	s ! Zf	s ! #f	s ! $f	s ! 5f
				VGPh0PVF . POLP GP v #) 4 TFP _5q _qZ_Z 1 ; lJS . GP GZ_GL VZHL YL			05/05/2024	24/04/2024	CF	GF				v
13	N ; F . lJ5 , EF . 16/04/2024	16/04/2024	GF	VGPh0PVF . POLP GP v 5Z 4 TFP ! &q _qZ_Z 1 ; lJS . GP GZ$GL VZHL YL		16/04/2024, 20.00 ~FP	16/05/2024	09/05/2024	CF	GF				v
14	C ; DB WM / SLIF 19/04/2024	19/04/2024	GF	VGPh0PVF . POLP GP v **4 TFP !) q_qZ_Z D / VF . POL . GP G*5 GMY hMGsGUZ lGIMHSfGL VZHL YL		19/04/2024, 0.00 ~FP			GF	GF				20244000038 15/04/2024 v
15	lN , L5EF . RLDGHL , F , ; FCAHL													

ZHL:8Z GDGMv !

DFlCTLGM VlWSFZ VlWlGID C9/ ; ZT DCFGUZ ; JF ; NG HFCZ ; tTFlWSFZL C9/GF **GIRISHKUMAR RAMANLAL CHAMPANERI (P.I.O./A.P.I.O.)** G D/, DFlCTL D/JJF VUGL
VZHLVM¹TYF¹TGF¹5Z
YI, ¹SFI JFCLGL¦lJUTM%NXFJT¦ZHL:8Z

s!f¹; AlWT PIO GM¹CMNM¹TYF¹SRZL¹o DEPUTY ENGINEER (North Zone(Katargam))

sZf PIO H¹HFCZ¹; tTFD0/¹C9/¹K¹T¹; tTFD0/G¹GFD o ; ZT¹dIlGl; 5, ¹SM5MZXG

SD	VZHNFZG GFDq; ZGFD VG VZHLGL TFZLB	VZHL D?IFGL TFZLB	VZHNFZ ALP5LPV, K S SDm	DFU, ¹DFlCTLGL¹ lJUT¹s8SDFf	HM¹VZHL¹VYJF¹TGM¹SM >¹EFU¹VgIG¹TANL, ¹ SZFI, ¹CMI¹TM4¹; AlWT ¹HFCZ; tTF¹D0/GL¹lJ UT¹VG¹TANL, ¹SIFGL¹ TFZLBs; 5 6¹S¹VXTo¹ T¹:5Q8¹NXFJJf	D/, ¹OL¹ s~FPf	SFINFYL¹GSSL¹S Z, L¹DNT¹DHA¹ DFlCTL¹VF5JF¹q¹ GSFZJFGL¹K<, L¹ TFZLB	VZHNFZ¹DFU, ¹DFlCTL						ZLDFS; ¹s PIO GF¹ lG6I¹; FD¹YI, L¹ 5YDqALHL¹V5L, GL¹ lJUTF¹56¹VCL¹ VRS¹NXFJJLf
								HM CF4 TM			HM DFlCTL VF5, GF			
								DFlCTL VF%IFGL TFZLB	5Z5ZL¹ VF5L Km¹CF¹q¹ GF	VXTo¹ VF5L Km¹CF¹q¹ GF	J;, SZJFDF VFJ, GS, RFHL; GL ZSD s~FPf R/D/P. No	DFlCTL¹ GSFIFGL¹ TFZLB	SFINFGL¹S.¹S, DGF ¹VFWFZ¹GSFZFI, ¹ Km¹S, Dv(¹s!fsS f¹YL¹(s!fs9f4)4! !4Z$4 VgI	
s!f	sZf	s#f	s$f	s5f	s&f	s*f	s(f	s)f	s!_f	s!!f	s!Zf	s!#f	s!$f	s!5f
	26/04/2024	26/04/2024	GF	VGPh0PVF.POLP GP v)!4 TFP Z& q_qZ_Z l;lJS .GP G5#GL VZHL YL		26/04/2024, 20.00 ~FP	26/05/2024	08/05/2024	CF	GF				v
16	DCgä 58, sV0JMS8f 29/04/2024	29/04/2024	GF	VGPh0PVF.POLP GP v)54 TFP Z)q_qZ_Z l;lJS .GP G 55 GL VZHL YL	HFCZ; tTF¹D0/G 30/04/2024	29/04/2024, 20.00 ~FP	29/05/2024		GF	GF				v
17	.;FD, LIF lSXMZEF. lCDTEF. 14/05/2024	14/05/2024	GF	VGPh0PVF.POLP GP v!!*4 TFP !q_5qZ_Z l;lJS .GP G&(GL VZHL YL		14/05/2024, 20.00 ~FP	13/06/2024		GF	GF				v
18	HXAG T VXMS EF. UMlJNEF. 58, GL lJWJF													

ZHL:8Z GDGMv !

DFlCTLGM VlWSFZ VlWlGID C9/ ; ZT DCFGUZ ; JF ; NG HFCZ ; tTFlWSFZL C9/GF **GIRISHKUMAR RAMANLAL CHAMPANERI (P.I.O./A.P.I.O.)** G D/, DFlCTL D/JJF VUGL
VZHLVM¹TYF¹TGF¹5Z
YI, ¹SFI JFCLGL¦lJUTM¾NXFJT¦ZHL:8Z

s!f¹; AlWT PIO GM¹CMNM¹TYF¹SRZL¹o DEPUTY ENGINEER (North Zone(Katargam))

sZf PIO H¹HFCZ¹; tTFD0/¹C9/¹K¹T¹; tTFD0/G¹GFD o ; ZT¹dIlGl; 5, ¹SM5MZXG

SD	VZHNFZG GFDq; ZGFD VG VZHLGL TFZLB	VZHL D?IFGL TFZLB	VZHNFZ ALP5LPV, K S SDm	DFU, ¹DFlCTLGL¹ lJUT¹s8SDFf	HM¹VZHL¹VYJF¹TGM¹SM >¹EFU¹VgIG¹TANL, ¹ SZFI, ¹CMI¹TM4¹; AlWT ¹HFCZ; tTF¹D0/GL¹lJ UT¹VG¹TANL, ¹SIFGL¹ TFZLBs; 5 6¹S¹VXTo¹ T¹:5Q8¹NXFJJf	D/, ¹OL¹ s~FPf	SFINFYL¹GSSL¹S Z, L¹DNT¹DHA¹ DFlCTL¹VF5JF¹q¹ GSFZJFGL¹K<, L¹ TFZLB	VZHNFZ¹DFU, ¹DFlCTL						ZLDFS; ¹s PIO GF¹ lG6I¹; FD¹YI, L¹ 5YDqALHL¹V5L, GL¹ lJUTF¹56¹VCL¹ VRS¹NXFJJLf
								HM CF4 TM			HM DFlCTL VF5, GF			
								DFlCTL VF%IFGL TFZLB	5Z5ZL¹ VF5L Km¹CF¹q¹ GF	VXTo¹ VF5L Km¹CF¹q¹ GF	J;, SZJFDF VFJ, GS, RFHL; GL ZSD s~FPf R/D/P. No	DFlCTL¹ GSFIFGL¹ TFZLB	SFINFGL¹S.¹S, DGF ¹VFWFZ¹GSFZFI, ¹ Km¹S, Dv(¹s!fsS f¹YL¹(s!fs9f4)4! !4Z$4 VgI	
s!f	sZf	s#f	s$f	s5f	s&f	s*f	s(f	s)f	s!_f	s!!f	s!Zf	s!#f	s!$f	s!5f
	21/05/2024	21/05/2024	GF	VGPh0PVF.POLP GP v !#&4 TFP Z!q_5qZ_Z$ l;lJS .GP G(!GL VZHL YL		21/05/2024, 20.00 ~FP	20/06/2024	20/06/2024	CF	GF				v
19	lDlCZ 58, 31/05/2024	31/05/2024	GF	VGPh0PVF.POLP GP v !&54 TFP #!q_5qZ_Z$ l;lJS .GP G)$GL VZHL YL		31/05/2024, 20.00 ~FP	30/06/2024		GF	GF				20244000045 24/06/2024 v
20	lN5S H HMU0LIF 04/06/2024	04/06/2024	GF	VGPh0PVF.POLP GP v !(54 TFP _$q_&qZ_Z$ l;lJS .GP G!__GL VZHL YL	;PDP5FP G 04/06/2024	04/06/2024, 20.00 ~FP	04/07/2024		GF	GF				v
				VGPh0PVF.POLP GP v !(54 TFP _$q_&qZ_Z$ l;lJS .GP G!__GL VZHL YL			04/07/2024	09/07/2024	GF	CF				v

ZHL:8Z GDGMv !

DFlCTLGM VlWSFZ VlWlGID C9/ ; ZT DCFGUZ ; JF ; NG HFCZ ; tTFlWSFZL C9/GF **GIRISHKUMAR RAMANLAL CHAMPANERI (P.I.O./A.P.I.O.)** G D/, DFlCTL D/JJF VUGL
VZHLVM¹TYF¹TGF¹5Z
YI, ¹SFI JFCLGL¦lJUTM¾NXFJT¦ZHL:8Z

s!f¹; AlWT PIO GM¹CMNM¹TYF¹SRZL¹o DEPUTY ENGINEER (North Zone(Katargam))

sZf PIO H¹HFCZ¹; tTFD0/¹C9/¹K¹T¹; tTFD0/G¹GFD o ; ZT¹dIlGl; 5, ¹SM5MZXG

SD	VZHNFZG GFDq; ZGFD VG VZHLGL TFZLB	VZHL D?IFGL TFZLB	VZHNFZ ALP5LPV, K S SDm	DFU, ¹DFlCTLGL¹ lJUT¹s8SDFf	HM¹VZHL¹VYJF¹TGM¹SM >¹EFU¹VgIG¹TANL, ¹ SZFI, ¹CMI¹TM4¹; AlWT ¹HFCZ; tTF¹D0/GL¹lJ UT¹VG¹TANL, ¹SIFGL¹ TFZLBs; 5 6¹S¹VXTo¹ T¹:5Q8¹NXFJJf	D/, ¹OL¹ s~FPf	SFINFYL¹GSSL¹S Z, L¹DNT¹DHA¹ DFlCTL¹VF5JF¹q¹ GSFZJFGL¹K<, L¹ TFZLB	VZHNFZ¹DFU, ¹DFlCTL						ZLDFS; ¹s PIO GF¹ lG6I¹; FD¹YI, L¹ 5YDqALHL¹V5L, GL¹ lJUTF¹56¹VCL¹ VRS¹NXFJJLf
								HM CF4 TM			HM DFlCTL VF5, GF			
								DFlCTL VF%IFGL TFZLB	5Z5ZL¹ VF5L Km¹CF¹q¹ GF	VXTo¹ VF5L Km¹CF¹q¹ GF	J;, SZJFDF VFJ, GS, RFHL; GL ZSD s~FPf R/D/P. No	DFlCTL¹ GSFIFGL¹ TFZLB	SFINFGL¹S.¹S, DGF ¹VFWFZ¹GSFZFI, ¹ Km¹S, Dv(¹s!fsS f¹YL¹(s!fs9f4)4! !4Z$4 VgI	
s!f	sZf	s#f	s$f	s5f	s&f	s*f	s(f	s)f	s!_f	s!!f	s!Zf	s!#f	s!$f	s!5f
21	GZXEF. EFJEF. J,F6LIF 07/06/2024	07/06/2024	GF	VGPh0PVF.POLP GP v!)*4 TFP _*q_&qZ_Z$l;lJS .GP G!_&GL VZHL YL		07/06/2024, 20.00 ~FP	07/07/2024	10/06/2024	CF	GF				v
22	HIlT SJ/NF; 58, 10/06/2024	10/06/2024	GF	VGPh0PVF.POLP GP v Z_!4 TFP !_q_&qZ_Z$l;lJS .GP G!_*GL VZHL YL		10/06/2024, 20.00 ~FP	10/07/2024	27/06/2024	CF	GF				v
23	SFlTEF. 5ZEEF. 58, 10/06/2024	10/06/2024	GF	VGPh0PVF.POLP GP v Z_Z4 TFP !_q_&qZ_Z$l;lJS .GP G!_(GL VZHL YL	HFCZ; tTF¹D0/G 01/07/2024	10/06/2024, 20.00 ~FP	10/07/2024		GF	GF				v
24	EZTSDFZ HUlNXEF. SFGF6L													

ZHL:8Z GDGMv !

DFlCTLGM VlWSFZ VlWlGID C9/ ; ZT DCFGUZ ; JF ; NG HFCZ ; tTFlWSFZL C9/GF **GIRISHKUMAR RAMANLAL CHAMPANERI (P.I.O./A.P.I.O.)** G D/, DFlCTL D/JJF VUGL
VZHLVM¹TYF¹TGF¹5Z
YI, ¹SFI JFCLGL¦lJUTM%NXFJT¦ZHL:8Z

s!f¹; AlWT PIO GM¹CMNM¹TYF¹SRZL¹o DEPUTY ENGINEER (North Zone(Katargam))

sZf PIO H¹HFCZ¹; tTFD0/¹C9/¹K¹T¹; tTFD0/G¹GFD o ; ZT¹dIlGl; 5, ¹SM5MZXG

SD	VZHNFZG GFDq; ZGFD VG VZHLGL TFZLB	VZHL D?IFGL TFZLB	VZHNFZ ALP5LPV, K S SDm	DFU, ¹DFlCTLGL¹ lJUT¹s8SDFf	HM¹VZHL¹VYJF¹TGM¹SM >¹EFU¹VgIG¹TANL, ¹ SZFI, ¹CMI¹TM4¹; AlWT ¹HFCZ; tTF¹D0/GL¹lJ UT¹VG¹TANL, ¹SIFGL¹ TFZLBs; 5 6¹S¹VXTo¹ T¹:5Q8¹NXFJJf	D/, ¹OL¹ s~FPf	SFINFYL¹GSSL¹S Z, L¹DNT¹DHA¹ DFlCTL¹VF5JF¹q¹ GSFZJFGL¹K<, L¹ TFZLB	VZHNFZ¹DFU, ¹DFlCTL						ZLDFS; ¹s PIO GF¹ lG6I¹; FD¹YI, L¹ 5YDqALHL¹V5L, GL¹ lJUTF¹56¹VCL¹ VRS¹NXFJJLf
								HM CF4 TM			HM DFlCTL VF5, GF			
								DFlCTL VF%IFGL TFZLB	5Z5ZL¹ VF5L Km¹CF¹q¹ GF	VXTo¹ VF5L Km¹CF¹q¹ GF	J;, SZJFDF VFJ, GS, RFHL; GL ZSD s~FPf R/D/P. No	DFlCTL¹ GSFIFGL¹ TFZLB	SFINFGL¹S.¹S, DGF ¹VFWFZ¹GSFZFI, ¹ Km¹S, Dv(¹s!fsS f¹YL¹(s!fs9f4)4! !4Z$4 VgI	
s!f	sZf	s#f	s$f	s5f	s&f	s*f	s(f	s)f	s!_f	s!!f	s!Zf	s!#f	s!$f	s!5f
	11/06/2024	11/06/2024	GF	VGPh0PVF.POLP GP v Z_54 TFP !!q_&qZ_Z$l;lJS .GP G!!_GL VZHL YL		11/06/2024, 20.00 ~FP	11/07/2024	27/06/2024	CF	GF				v
25	;WLZ VD UFDLT 11/06/2024	11/06/2024	GF	VGPh0PVF.POLP GP v Z_&4 TFP !!q_&qZ_Z$l;lJS .GP G!!ZGL VZHL YL		11/06/2024, 20.00 ~FP	11/07/2024	20/06/2024	CF	GF				v
26	5DMNEF. 9FSMZEF. 58, 11/06/2024	11/06/2024	GF	VGPh0PVF.POLP GP v Z_(4 TFP !!q_&qZ_Z$l;lJS .GP G!!!GL VZHL YL		11/06/2024, 20.00 ~FP	11/07/2024	06/07/2024	CF	GF				v
27	VTZl;C CSDEF. ZF9M0													

ZHL:8Z GDGMv !

DFlCTLGM VlWSFZ VlWlGID C9/ ; ZT DCFGUZ ; JF ; NG HFCZ ; tTFlWSFZL C9/GF **GIRISHKUMAR RAMANLAL CHAMPANERI (P.I.O./A.P.I.O.)** G D/, DFlCTL D/JJF VUGL
VZHLVM¹TYF¹TGF¹5Z
YI, ¹SFI JFCLGL¦lJUTM¾NXFJT¦ZHL:8Z

s!f¹; AlWT PIO GM¹CMNM¹TYF¹SRZL¹o DEPUTY ENGINEER (North Zone(Katargam))

sZf PIO H¹HFCZ¹; tTFD0/¹C9/¹K¹T¹; tTFD0/G¹GFD o ; ZT¹dIlGl; 5, ¹SM5MZXG

SD	VZHNFZG GFDq; ZGFD VG VZHLGL TFZLB	VZHL D?IFGL TFZLB	VZHNFZ ALP5LPV, K S SDm	DFU, ¹DFlCTLGL¹ lJUT¹s8SDFf	HM¹VZHL¹VYJF¹TGM¹SM >¹EFU¹VgIG¹TANL, ¹ SZFI, ¹CMI¹TM4¹; AlWT ¹HFCZ; tTF¹D0/GL¹lJ UT¹VG¹TANL, ¹SIFGL¹ TFZLBs; 5 6¹S¹VXTo¹ T¹:5Q8¹NXFJJf	D/, ¹OL¹ s~FPf	SFINFYL¹GSSL¹S Z, L¹DNT¹DHA¹ DFlCTL¹VF5JF¹q¹ GSFZJFGL¹K<, L¹ TFZLB	VZHNFZ¹DFU, ¹DFlCTL						ZLDFS; ¹s PIO GF¹ lG6I¹; FD¹YI, L¹ 5YDqALHL¹V5L, GL¹ lJUTF¹56¹VCL¹ VRS¹NXFJJLf
								HM CF4 TM			HM DFlCTL VF5, GF			
								DFlCTL VF%IFGL TFZLB	5Z5ZL¹ VF5L Km¹CF¹q¹ GF	VXTo¹ VF5L Km¹CF¹q¹ GF	J;, SZJFDF VFJ, GS, RFHL; GL ZSD s~FPf R/D/P. No	DFlCTL¹ GSFIFGL¹ TFZLB	SFINFGL¹S.¹S, DGF ¹VFWFZ¹GSFZFI, ¹ Km¹S, Dv(¹s!fsS f¹YL¹(s!fs9f4)4! !4Z$4 VgI	
s!f	sZf	s#f	s$f	s5f	s&f	s*f	s(f	s)f	s!_f	s!!f	s!Zf	s!#f	s!$f	s!5f
	13/06/2024	13/06/2024	GF	VGPh0PVF.POLP GP v Z!&4 TFP !#q_&qZ_Z$l;lJS .GP G!!5GL VZHL YL	HFCZ; tTF¹D0/G 13/06/2024	13/06/2024, 20.00 ~FP	13/07/2024		GF	GF				v
28	VHI VD JF-, 14/06/2024	14/06/2024	GF	VGPh0PVF.POLP GP v ZZ#4 TFP !$q_&qZ_Z$l;lJS .GP G!Z#GL VZHL YL		14/06/2024, 20.00 ~FP	14/07/2024	27/06/2024	CF	GF				v
29	VHI VD JF-, 14/06/2024	14/06/2024	GF	VGPh0PVF.POLP GP v ZZ$4 TFP !$q_&qZ_Z$l;lJS .GP G!Z$GL VZHL YL		14/06/2024, 20.00 ~FP	14/07/2024	29/06/2024	CF	GF				v
30	VlDTSDFZ lN, L5EF. 58, 18/06/2024	18/06/2024	GF			18/06/2024, 20.00 ~FP								

ZHL:8Z GDGMv !

DFICTLGM VIWSFZ VIWIG I D C9 / ; ZT DCFGUZ ; JF ; NG HFCZ ; tTFIWSFZL C9 / GF **GIRISHKUMAR RAMANLAL CHAMPANERI (P.I.O./A.P.I.O.)** G D / , DFICTL D / J JF VUGL
VZHLVM¹TYF¹TGF¹5Z
YI , ¹SFI JFCLGL¦lJUTM¹NXFJT¦ZHL:8Z

s ! f¹ ; AlWT PIO GM¹CMNM¹TYF¹SRZL¹₀ DEPUTY ENGINEER (North Zone(Katargam))

sZf PIO H¹HFCZ¹ ; tTFD0 / ¹C9 / ¹K¹T¹ ; tTFD0 / G¹GFD ₀ ; ZT¹dI1Gl ; 5 , ¹SM5MZXG

SD	VZHNFZG GFDq ; ZGFD VG VZHLGL TFZLB	VZHL D?IFGL TFZLB	VZHNFZ ALP5LPV , K S SDm	DFU , ¹DFICTLGL¹ lJUT¹s8SDFf	HM¹VZHL¹VYJF¹TGM¹SM >¹EFU¹VgIG¹TANL , ¹ SZFI , ¹CMI¹TM4¹ ; AlWT ¹HFCZ ; tTF¹D0 / GL¹lJ UT¹VG¹TANL , ¹SIFGL¹ TFZLBs ; 5 6 ¹S¹VXT₀¹ T¹:5Q8¹NXFJJf	D / , ¹OL¹ s~FPf	SFINFYL¹GSSL¹S Z , L¹DNT¹DHA¹ DFICTL¹VF5JF¹q¹ GSFZJFGL¹K< , L¹ TFZLB	VZHNFZ¹DFU , ¹DFICTL						ZLDFS ; ¹s PIO GF¹ lG6I¹ ; FD¹YI , L¹ 5YDqALHL¹V5L , GL¹ lJUTF¹56¹VCL¹ VRS¹NXFJJLf
								HM CF4 TM			HM DFICTL VF5 , GF			
								DFICTL VF% IFGL TFZLB	5Z5ZL¹ VF5L Km¹CF¹q¹ GF	VXT₀¹ VF5L Km¹CF¹q¹ GF	J ; , SZJFDF VFJ , GS , RFHL ; GL ZSD s~FPf R/D/P. No	DFICTL¹ GSFIFGL¹ TFZLB	SFINFGL¹S . ¹S , DGF ¹VFWFZ¹GSFZFI , ¹ Km¹S , Dv (¹s ! fsS f¹YL¹ (s ! fs9f4) 4 ! ! 4Z$4 VgI	
s ! f	sZf	s#f	s$f	s5f	s&f	s*f	s(f	s)f	s!_f	s!!f	s!Zf	s!#f	s!$f	s!5f
				VGPh0PVF . P0LP GP v Z##4 TFP ! (q_&qZ_Z$ l ; lJS . GP G ! Z&GL VZHL YL			18/07/2024	18/07/2024	CF	GF				v
31	SI5 , SDFZ ; MDFEF . 5ZDFZ 18/06/2024	18/06/2024	GF	VGPh0PVF . P0LP GP v Z#$4 TFP ! (q_&qZ_Z$ l ; lJS . GP G ! Z (GL VZHL YL		18/06/2024, 20.00 ~FP	18/07/2024	26/07/2024	CF	GF				v
32	DCgäEF . UMJNEF . 58, 19/06/2024	19/06/2024	GF	VGPh0PVF . P0LP GP v Z# (4 TFP !) q_&qZ_Z$ l ; lJS . GP G ! # ! GL VZHL YL		19/06/2024, 20.00 ~FP	19/07/2024	16/07/2024	CF	GF				v
33	5IN5 VFZ 5L5 , LIF 20/06/2024	20/06/2024	GF			20/06/2024, 20.00 ~FP								

ZHL:8Z GDGMv !

DFlCTLGM VlWSFZ VlWlGID C9/ ; ZT DCFGUZ ; JF ; NG HFCZ ; tTFlWSFZL C9/GF **GIRISHKUMAR RAMANLAL CHAMPANERI (P.I.O./A.P.I.O.)** G D/, DFlCTL D/JJF VUGL
VZHLVM¹TYF¹TGF¹5Z
YI, ¹SFI JFCLGL¦lJUTM¾NXFJT¦ZHL:8Z

s!f¹; AlWT PIO GM¹CMNM¹TYF¹SRZL¹o DEPUTY ENGINEER (North Zone(Katargam))

sZf PIO H¹HFCZ¹; tTFD0/¹C9/¹K¹T¹; tTFD0/G¹GFD o ; ZT¹dIlGl; 5, ¹SM5MZXG

SD	VZHNFZG GFDq; ZGFD VG VZHLGL TFZLB	VZHL D?IFGL TFZLB	VZHNFZ ALP5LPV, K S SDm	DFU, ¹DFlCTLGL¹ lJUT¹s8SDFf	HM¹VZHL¹VYJF¹TGM¹SM >¹EFU¹VgIG¹TANL, ¹ SZFI, ¹CMI¹TM4¹; AlWT ¹HFCZ; tTF¹D0/GL¹lJ UT¹VG¹TANL, ¹SIFGL¹ TFZLBs; 5 6¹S¹VXTo¹ T¹:5Q8¹NXFJJf	D/, ¹OL¹ s~FPf	SFINFYL¹GSSL¹S Z, L¹DNT¹DHA¹ DFlCTL¹VF5JF¹q¹ GSFZJFGL¹K<, L¹ TFZLB	VZHNFZ¹DFU, ¹DFlCTL						ZLDFS; ¹s PIO GF¹ lG6I¹; FD¹YI, L¹ 5YDqALHL¹V5L, GL¹ lJUTF¹56¹VCL¹ VRS¹NXFJJLf
								HM CF4 TM			HM DFlCTL VF5, GF			
								DFlCTL VF%IFGL TFZLB	5Z5ZL¹ VF5L Km¹CF¹q¹ GF	VXTo¹ VF5L Km¹CF¹q¹ GF	J;, SZJFDF VFJ, GS, RFHL; GL ZSD s~FPf R/D/P. No	DFlCTL¹ GSFIFGL¹ TFZLB	SFINFGL¹S.¹S, DGF ¹VFWFZ¹GSFZFI, ¹ Km¹S, Dv(¹s!fsS f¹YL¹(s!fs9f4)4! !4Z$4 VgI	
s!f	sZf	s#f	s$f	s5f	s&f	s*f	s(f	s)f	s!_f	s!!f	s!Zf	s!#f	s!$f	s!5f
				VGPh0PVF.POLP GP v Z#)4 TFP Z_q_&qZ_Z$ l;lJS .GP G!#ZGL VZHL YL			20/07/2024	16/07/2024	CF	GF				v
34	GZXEF. EFJEF. J,F6LIF 27/06/2024	27/06/2024	GF	VGPh0PVF.POLP GP v Z5$4 TFP Z*q_&qZ_Z$ l;lJS .GP G!#)GL VZHL YL		27/06/2024, 20.00 ~FP	27/07/2024	30/07/2024	CF	GF				v
35	IMUXEF. J;TEF. RM0J0LIF 28/06/2024	28/06/2024	GF	VGPh0PVF.POLP GP v Z5(4 TFP Z(q_&qZ_Z$ l;lJS .GP G!$_GL VZHL YL		28/06/2024, 20.00 ~FP	28/07/2024		GF	GF				20244000069 09/10/2024 v
36	zL DMCDN ;, LD .:DF., XB													

ZHL:8Z GDGMv !

DFlCTLGM VlWSFZ VlWlGID C9/ ; ZT DCFGUZ ; JF ; NG HFCZ ; tTFlWSFZL C9/GF **GIRISHKUMAR RAMANLAL CHAMPANERI (P.I.O./A.P.I.O.)** G D/, DFlCTL D/JJF VUGL
VZHLVM¹TYF¹TGF¹5Z
YI, ¹SFI JFCLGL¦lJUTM%NXFJT¦ZHL:8Z

s!f¹; AlWT PIO GM¹CMNM¹TYF¹SRZL¹o DEPUTY ENGINEER (North Zone(Katargam))

sZf PIO H¹HFCZ¹; tTFD0/¹C9/¹K¹T¹; tTFD0/G¹GFD o ; ZT¹dIlGl; 5, ¹SM5MZXG

SD	VZHNFZG GFDq; ZGFD VG VZHLGL TFZLB	VZHL D?IFGL TFZLB	VZHNFZ ALP5LPV, K S SDm	DFU, ¹DFlCTLGL¹ lJUT¹s8SDFf	HM¹VZHL¹VYJF¹TGM¹SM >¹EFU¹VgIG¹TANL, ¹ SZFI, ¹CMI¹TM4¹; AlWT ¹HFCZ; tTF¹D0/GL¹lJ UT¹VG¹TANL, ¹SIFGL¹ TFZLBs; 5 6¹S¹VXTo¹ T¹:5Q8¹NXFJJf	D/, ¹OL¹ s~FPf	SFINFYL¹GSSL¹S Z, L¹DNT¹DHA¹ DFlCTL¹VF5JF¹q¹ GSFZJFGL¹K<, L¹ TFZLB	VZHNFZ¹DFU, ¹DFlCTL						ZLDFS; ¹s PIO GF¹ lG6I¹; FD¹YI, L¹ 5YDqALHL¹V5L, GL¹ lJUTF¹56¹VCL¹ VRS¹NXFJJLf
								HM CF4 TM			HM DFlCTL VF5, GF			
								DFlCTL VF%IFGL TFZLB	5Z5ZL¹ VF5L Km¹CF¹q¹ GF	VXTo¹ VF5L Km¹CF¹q¹ GF	J;, SZJFDF VFJ, GS, RFHL; GL ZSD s~FPf R/D/P. No	DFlCTL¹ GSFIFGL¹ TFZLB	SFINFGL¹S.¹S, DGF ¹VFWFZ¹GSFZFI, ¹ Km¹S, Dv(¹s!fsS f¹YL¹(s!fs9f4)4! !4Z$4 VgI	
s!f	sZf	s#f	s$f	s5f	s&f	s*f	s(f	s)f	s!_f	s!!f	s!Zf	s!#f	s!$f	s!5f
	22/04/2024	22/04/2024	GF	s$&fJ:8 hMGDF VFJ, L TDFD SFIZT JM0 VMlO; GF 8GFDg8 GAZGL lJUTJFZ DFlCTL VF5JLP			22/05/2024	21/05/2024	CF	GF				v
37	zL HIX ZD6, F, ; M, SL 28/05/2024	28/05/2024	GF	s!Z)f; PDP5F DF VGVlWST AFWSFDG lGIlDT SZJF DF8 TDFD hMGDF VFJ, VZHLVMGL ; bIF AFATP			27/06/2024	18/06/2024	CF	GF				v
38	zL NJZFHEF. ZFDHLEF. AF5MNZLIF 26/06/2024	26/06/2024	GF	sZZ)f8LP5LPGP&&sSM ; F0vJZLIFJfVOP5LP GPZ# JF/L HuIFDF D/J, lJSF; qAFWSFD 5ZJFGUL AFAT 5MHS8oT, ; L5+ Z; L0g; LP	HFCZ; tTF¹D0/G 05/07/2024		26/07/2024		GF	GF				v

ZHL:8Z GDGMv !

DFlCTLGM VlWSFZ VlWlGID C9/ ; ZT DCFGUZ ; JF ; NG HFCZ ; tTFlWSFZL C9/GF **GIRISHKUMAR RAMANLAL CHAMPANERI (P.I.O./A.P.I.O.)** G D/, DFlCTL D/JJF VUGL
VZHLVM¹TYF¹TGF¹5Z
YI, ¹SFI JFCLGL¦lJUTM¾NXFJT¦ZHL:8Z

s!f¹; AlWT PIO GM¹CMNM¹TYF¹SRZL¹o DEPUTY ENGINEER (North Zone(Katargam))

sZf PIO H¹HFCZ¹; tTFD0/¹C9/¹K¹T¹; tTFD0/G¹GFD o ; ZT¹dIlGl; 5, ¹SM5MZXG

SD	VZHNFZG GFDq; ZGFD VG VZHLGL TFZLB	VZHL D?IFGL TFZLB	VZHNFZ ALP5LPV, K S SDm	DFU, ¹DFlCTLGL¹ lJUT¹s8SDFf	HM¹VZHL¹VYJF¹TGM¹SM >¹EFU¹VgIG¹TANL, ¹ SZFI, ¹CMI¹TM4¹; AlWT ¹HFCZ; tTF¹D0/GL¹lJ UT¹VG¹TANL, ¹SIFGL¹ TFZLBs; 5 6¹S¹VXTo¹ T¹:5Q8¹NXFJJf	D/, ¹OL¹ s~FPf	SFINFYL¹GSSL¹S Z, L¹DNT¹DHA¹ DFlCTL¹VF5JF¹q¹ GSFZJFGL¹K<, L¹ TFZLB	VZHNFZ¹DFU, ¹DFlCTL						ZLDFS; ¹s PIO GF¹ lG6I¹; FD¹YI, L¹ 5YDqALHL¹V5L, GL¹ lJUTF¹56¹VCL¹ VRS¹NXFJJLf
								HM CF4 TM			HM DFlCTL VF5, GF			
								DFlCTL VF%IFGL TFZLB	5Z5ZL¹ VF5L Km¹CF¹q¹ GF	VXTo¹ VF5L Km¹CF¹q¹ GF	J;, SZJFDF VFJ, GS, RFHL; GL ZSD s~FPf R/D/P. No	DFlCTL¹ GSFIFGL¹ TFZLB	SFINFGL¹S.¹S, DGF ¹VFWFZ¹GSFZFI, ¹ Km¹S, Dv(¹s!fsS f¹YL¹(s!fs9f4)4! !4Z$4 VgI	
s!f	sZf	s#f	s$f	s5f	s&f	s*f	s(f	s)f	s!_f	s!!f	s!Zf	s!#f	s!$f	s!5f
39	zL DMCDN ; , LD .:DF., XB 27/06/2024	27/06/2024	GF	sZ#)f; PDP5FGF J:8 hMGDF VFJ, ZFNZ UFDT/DF HT, FUTF J/UTF lJ:TFZMDF 5_ YL !__v!_!v YL !5_ JQF HGL VFJ, L ; ZSFZL TDH BFGUL lD, STMGL lJUTJFZ DFlCTL VF5JL			27/07/2024	16/07/2024	CF	GF				v
40	S<5X HLP, F9LIF 30/03/2024	30/03/2024	GF	.:8hMGqVFZ8LVF.; , qVF.POLPGP__ZZ TFP#_q_#qZ_Z$ GL VZHL AFATPP			29/04/2024	22/05/2024	CF	GF	6.00 01/05/2024			6.00 v
41	S<5X HLP, F9LIF 30/03/2024	30/03/2024	GF	.:8hMGqVFZ8LVF.; , qVF.POLPGP__Z# TFP#_q_#qZ_Z$ GL VZHL AFATPP			29/04/2024	22/05/2024	CF	GF	4.00 01/05/2024			4.00 v

ZHL:8Z GDGMv !

DFlCTLGM VlWSFZ VlWIG I D C9 / ; ZT DCFGUZ ; JF ; NG HFCZ ; tTFlWSFZL C9 / GF **GIRISHKUMAR RAMANLAL CHAMPANERI (P.I.O./A.P.I.O.)** G D / , DFlCTL D / J JF VUGL
VZHLVM¹TYF¹TGF¹5Z
YI , ¹SF I JFCLGL¦lJUTM¹NXFJT¦ZHL:8Z

s ! f¹ ; AlWT PIO GM¹CMNM¹TYF¹SRZL¹o DEPUTY ENGINEER (North Zone(Katargam))

sZf PIO H¹HFCZ¹ ; tTFD0 / ¹C9 / ¹K¹T¹ ; tTFD0 / G¹GFD o ; ZT¹dI1Gl ; 5 , ¹SM5MZXG

SD	VZHNFZG GFDq ; ZGFD VG VZHlGL TFZLB	VZHL D?IFGL TFZLB	VZHNFZ ALP5LPV , K S SDm	DFU , ¹DFlCTLGL¹ lJUT¹s8SDFf	HM¹VZHL¹VYJF¹TGM¹SM >¹EFU¹VgIG¹TANL , ¹ SZFI , ¹CMI¹TM4¹ ; AlWT ¹HFCZ ; tTF¹D0 / GL¹1J UT¹VG¹TANL , ¹SIFGL¹ TFZLBs ; 5 6 ¹S¹VXTo¹ T¹:5Q8¹NXFJJf	D / , ¹OL¹ s~FPf	SFINFYL¹GSSL¹S Z , L¹DNT¹DHA¹ DFlCTL¹VF5JF¹q¹ GSFZJFGL¹K< , L¹ TFZLB	VZHNFZ¹DFU , ¹DFlCTL						ZLDFS ; ¹s PIO GF¹ lG6I¹ ; FD¹YI , L¹ 5YDqALHL¹V5L , GL¹ lJUTF¹56¹VCL¹ VRS¹NXFJJLf
								HM CF4 TM			HM DFlCTL VF5 , GF			
								DFlCTL VF% IFGL TFZLB	5Z5ZL¹ VF5L Km¹CF¹q¹ GF	VXTo¹ VF5L Km¹CF¹q¹ GF	J ; , SZJFDF VFJ , GS , RFHL ; GL ZSD s~FPf R/D/P. No	DFlCTL¹ GSFIFGL¹ TFZLB	SFINFGL¹S . ¹S , DGF ¹VFWFZ¹GSFZFI , ¹ Km¹S , Dv (¹s ! fsS f¹YL¹ (s ! fs9f4) 4 ! ! 4Z$4 VgI	
s ! f	sZf	s#f	s$f	s5f	s&f	s*f	s (f	s) f	s ! _f	s ! ! f	s ! Zf	s ! #f	s ! $f	s ! 5f
42	VlEQFS JMZF 27 / 05 / 2024	27 / 05 / 2024	GF	. : 8hMGqVFZ8LVF . ; , qVF . POLPGP_ ! #_ TFPZ*q_5qZ_Z$ GL VZHL AFATPP			26 / 06 / 2024	20 / 06 / 2024	CF	GF				v
43	VlDT WLZHEF . 58 , 01 / 05 / 2024	01 / 05 / 2024	GF	VF . OL GP (&4 STFZUFD hMGDF XPlJP BFTFDF OZH AHFJTF VlWSFZLzL HLuGX 58 , GL DFlCTL AFATP	; PDP5FP G 06 / 05 / 2024		31 / 05 / 2024		GF	GF				v
				VGPh0PVF . POLP GP v ! _&4 TFP _&q_5qZ_Z$ D / VF . OLP G (& GL VZHL YL			31 / 05 / 2024	22 / 05 / 2024	GF	CF				v
44	VlDTEF . WLZHEF . DCTF													

ZHL:8Z GDGMv !

DFlCTLGM VlWSFZ VlWlGID C9/ ; ZT DCFGUZ ; JF ; NG HFCZ ; tTFlWSFZL C9/GF **GIRISHKUMAR RAMANLAL CHAMPANERI (P.I.O./A.P.I.O.)** G D/, DFlCTL D/JJF VUGL
VZHLVM¹TYF¹TGF¹5Z
YI, ¹SFI JFCLGL¦lJUTM%NXFJT¦ZHL:8Z

s!f¹; AlWT PIO GM¹CMNM¹TYF¹SRZL¹o DEPUTY ENGINEER (North Zone(Katargam))

sZf PIO H¹HFCZ¹; tTFD0/¹C9/¹K¹T¹; tTFD0/G¹GFD o ; ZT¹dIlGl; 5, ¹SM5MZXG

SD	VZHNFZG GFDq; ZGFD VG VZHLGL TFZLB	VZHL D?IFGL TFZLB	VZHNFZ ALP5LPV, K S SDm	DFU, ¹DFlCTLGL¹ lJUT¹s8SDFf	HM¹VZHL¹VYJF¹TGM¹SM >¹EFU¹VgIG¹TANL, ¹ SZFI, ¹CMI¹TM4¹; AlWT ¹HFCZ; tTF¹D0/GL¹lJ UT¹VG¹TANL, ¹SIFGL¹ TFZLBs; 56¹S¹VXTo¹ T¹:5Q8¹NXFJJf	D/, ¹OL¹ s~FPf	SFINFYL¹GSSL¹S Z, L¹DNT¹DHA¹ DFlCTL¹VF5JF¹q¹ GSFZJFGL¹K<, L¹ TFZLB	VZHNFZ¹DFU, ¹DFlCTL						ZLDFS; ¹s PIO GF¹ lG6I¹; FD¹YI, L¹ 5YDqALHL¹V5L, GL¹ lJUTF¹56¹VCL¹ VRS¹NXFJJLf
								HM CF4 TM			HM DFlCTL VF5, GF			
								DFlCTL VF%IFGL TFZLB	5Z5ZL¹ VF5L Km¹CF¹q¹ GF	VXTo¹ VF5L Km¹CF¹q¹ GF	J;, SZJFDF VFJ, GS, RFHL; GL ZSD s~FPf R/D/P. No	DFlCTL¹ GSFIFGL¹ TFZLB	SFINFGL¹S.¹S, DGF ¹VFWFZ¹GSFZFI, ¹ Km¹S, Dv(¹s!fsS f¹YL¹(s!fs9f4)4! !4Z$4 VgI	
s!f	sZf	s#f	s$f	s5f	s&f	s*f	s(f	s)f	s!_f	s!!f	s!Zf	s!#f	s!$f	s!5f
	02/05/2024	02/05/2024	GF	VF. OL GP(*4 STFZUFD hMGDF XPlJP BFTFDF OZH AHFJTF VlWSFZLzL VFlNtI UFWLGL DFlCTL AFATP	; PDP5FP G 06/05/2024		01/06/2024		GF	GF				v
				VGPh0PVF.POLP GP v!_54 TFP _& q_5qZ_Z$ D/ VF.POL P G(* VZHL YL			01/06/2024	30/05/2024	GF	CF				v
45	ZlJl; C OL ZFH5T 06/05/2024	06/05/2024	GF	VF. OL GP)(4 %, M8 GP5*4DFWJ5FS ; M; FPl; U65MZ UFD SMhJ ; ZTDF RF, T AFWSFD AFATP			05/06/2024	30/05/2024	CF	GF				v
46	; IX ZlJg§ XN/ 03/06/2024	03/06/2024	GF											

ZHL:8Z GDGMv !

DFlCTLGM VlWSFZ VlWlGID C9/ ; ZT DCFGUZ ; JF ; NG HFCZ ; tTFlWSFZL C9/GF **GIRISHKUMAR RAMANLAL CHAMPANERI (P.I.O./A.P.I.O.)** G D/, DFlCTL D/JJF VUGL
VZHLVM¹TYF¹TGF¹5Z
YI, ¹SFI JFCLGL¦lJUTM¾NXFJT¦ZHL:8Z

s!f¹; AlWT PIO GM¹CMNM¹TYF¹SRZL¹o DEPUTY ENGINEER (North Zone(Katargam))

sZf PIO H¹HFCZ¹; tTFD0/¹C9/¹K¹T¹; tTFD0/G¹GFD o ; ZT¹dIlGl; 5, ¹SM5MZXG

SD	VZHNFZG GFDq; ZGFD VG VZHLGL TFZLB	VZHL D?IFGL TFZLB	VZHNFZ ALP5LPV, K S SDm	DFU, ¹DFlCTLGL¹ lJUT¹s8SDFf	HM¹VZHL¹VYJF¹TGM¹SM >¹EFU¹VgIG¹TANL, ¹ SZFI, ¹CMI¹TM4¹; AlWT ¹HFCZ; tTF¹D0/GL¹lJ UT¹VG¹TANL, ¹SIFGL¹ TFZLBs; 5 6¹S¹VXTo¹ T¹:5Q8¹NXFJJf	D/, ¹OL¹ s~FPf	SFINFYL¹GSSL¹S Z, L¹DNT¹DHA¹ DFlCTL¹VF5JF¹q¹ GSFZJFGL¹K<, L¹ TFZLB	VZHNFZ¹DFU, ¹DFlCTL						ZLDFS; ¹s PIO GF¹ lG6I¹; FD¹YI, L¹ 5YDqALHL¹V5L, GL¹ lJUTF¹56¹VCL¹ VRS¹NXFJJLf
								HM CF4 TM			HM DFlCTL VF5, GF			
								DFlCTL VF%IFGL TFZLB	5Z5ZL¹ VF5L Km¹CF¹q¹ GF	VXTo¹ VF5L Km¹CF¹q¹ GF	J;, SZJFDF VFJ, GS, RFHL; GL ZSD s~FPf R/D/P. No	DFlCTL¹ GSFIFGL¹ TFZLB	SFINFGL¹S.¹S, DGF ¹VFWFZ¹GSFZFI, ¹ Km¹S, Dv(¹s!fsS f¹YL¹(s!fs9f4)4! !4Z$4 VgI	
s!f	sZf	s#f	s$f	s5f	s&f	s*f	s(f	s)f	s!_f	s!!f	s!Zf	s!#f	s!$f	s!5f
				VF. OL GP!*)4 TFP_!q_*qZ# YL TFP_!q_&qZ_Z$ UPSFPAFWSFD AFATP			03/07/2024	20/06/2024	CF	GF				v
47	NJgN JDF 14/01/2024	14/01/2024	GF	VF.POLPGP5*& ;ZT XCZDF S, S8, F 5 Vg0 Ih RF, K TGL hMG JF.h VFS0FlSI DFlCTL VF5JF TYF VgI DNF GP ! YL 5 AFATGL VZHL			13/02/2024	13/04/2024	CF	GF				
48	DSXEF. ALP 58, 28/03/2024	28/03/2024	GF	VF.POLPGP##$ZGL DFU, DFlCTL VF5JF AFATP			27/04/2024	25/04/2024	CF	GF				v
49	DSXEF. ALP 58,													

ZHL:8Z GDGMv !

DFlCTLGM VlWSFZ VlWlGID C9/ ; ZT DCFGUZ ; JF ; NG HFCZ ; tTFlWSFZL C9/GF **GIRISHKUMAR RAMANLAL CHAMPANERI (P.I.O./A.P.I.O.)** G D/, DFlCTL D/JJF VUGL
VZHLVM¹TYF¹TGF¹5Z
YI, ¹SFI JFCLGL¦lJUTM¾NXFJT¦ZHL:8Z

s!f¹; AlWT PIO GM¹CMNM¹TYF¹SRZL¹o DEPUTY ENGINEER (North Zone(Katargam))

sZf PIO H¹HFCZ¹; tTFD0/¹C9/¹K¹T¹; tTFD0/G¹GFD o ; ZT¹dIlGl; 5, ¹SM5MZXG

SD	VZHNFZG GFDq; ZGFD VG VZHLGL TFZLB	VZHL D?IFGL TFZLB	VZHNFZ ALP5LPV, K S SDm	DFU, ¹DFlCTLGL¹ lJUT¹s8SDFf	HM¹VZHL¹VYJF¹TGM¹SM >¹EFU¹VgIG¹TANL, ¹ SZFI, ¹CMI¹TM4¹; AlWT ¹HFCZ; tTF¹D0/GL¹lJ UT¹VG¹TANL, ¹SIFGL¹ TFZLBs; 56¹S¹VXTo¹ T¹:5Q8¹NXFJJf	D/, ¹OL¹ s~FPf	SFINFYL¹GSSL¹S Z, L¹DNT¹DHA¹ DFlCTL¹VF5JF¹q¹ GSFZJFGL¹K<, L¹ TFZLB	VZHNFZ¹DFU, ¹DFlCTL						ZLDFS; ¹s PIO GF¹ lG6I¹; FD¹YI, L¹ 5YDqALHL¹V5L, GL¹ lJUTF¹56¹VCL¹ VRS¹NXFJJLf
								HM CF4 TM			HM DFlCTL VF5, GF			
								DFlCTL VF%IFGL TFZLB	5Z5ZL¹ VF5L Km¹CF¹q¹ GF	VXTo¹ VF5L Km¹CF¹q¹ GF	J;, SZJFDF VFJ, GS, RFHL; GL ZSD s~FPf R/D/P. No	DFlCTL¹ GSFIFGL¹ TFZLB	SFINFGL¹S.¹S, DGF ¹VFWFZ¹GSFZFI, ¹ Km¹S, Dv(¹s!fsS f¹YL¹(s!fs9f4)4! !4Z$4 VgI	
s!f	sZf	s#f	s$f	s5f	s&f	s*f	s(f	s)f	s!_f	s!!f	s!Zf	s!#f	s!$f	s!5f
	28/03/2024	28/03/2024	GF	VF.POLPGP##$#GL DFU, DFlCTL VF5JF AFATP			27/04/2024	25/04/2024	CF	GF				v
50	HMUgã VFlNGFY SFA/ 05/04/2024	05/04/2024	CF	VF.POLPGP#ZGL DFU, DFlCTL VF5JF AFATP			05/05/2024	12/04/2024	CF	GF				v
51	DSXEF. ALP 58, 06/04/2024	06/04/2024	GF	VF.POLPGP$_GL DFU, DFlCTL VF5JF AFATP			06/05/2024	02/05/2024	CF	GF				v
52	WDX VlG, FEF. 58, 05/04/2024	06/04/2024	GF											20243000144 22/05/2024

ZHL:8Z GDGMv !

DFlCTLGM VlWSFZ VlWIG I D C9 / ; ZT DCFGUZ ; JF ; NG HFCZ ; tTFlWSFZL C9 / GF **GIRISHKUMAR RAMANLAL CHAMPANERI (P.I.O./A.P.I.O.)** G D / , DFlCTL D / J JF VUGL
VZHLVM¹TYF¹TGF¹5Z
YI , ¹SFI JFCLGL¦lJUTM¹NXFJT¦ZHL:8Z

s ! f¹ ; AlWT PIO GM¹CMNM¹TYF¹SRZL¹o DEPUTY ENGINEER (North Zone(Katargam))

sZf PIO H¹HFCZ¹ ; tTFD0 / ¹C9 / ¹K¹T¹ ; tTFD0 / G¹GFD o ; ZT¹dI1Gl ; 5 , ¹SM5MZXG

SD	VZHNFZG GFDq ; ZGFD VG VZHlGL TFZLB	VZHL D?IFGL TFZLB	VZHNFZ ALP5LPV , K S SDm	DFU , ¹DFlCTLGL¹ lJUT¹s8SDFf	HM¹VZHL¹VYJF¹TGM¹SM >¹EFU¹VgIG¹TANL , ¹ SZFI , ¹CMI¹TM4¹ ; AlWT ¹HFCZ ; tTF¹D0 / GL¹1J UT¹VG¹TANL , ¹SIFGL¹ TFZLBs ; 5 6 ¹S¹VXTo¹ T¹:5Q8¹NXFJJf	D / , ¹OL¹ s~FPf	SFINFYL¹GSSL¹S Z , L¹DNT¹DHA¹ DFlCTL¹VF5JF¹q¹ GSFZJFGL¹K< , L¹ TFZLB	VZHNFZ¹DFU , ¹DFlCTL						ZLDFS ; ¹s PIO GF¹ lG6I¹ ; FD¹YI , L¹ 5YDqALHL¹V5L , GL¹ lJUTF¹56¹VCL¹ VRS¹NXFJJLf
								HM CF4 TM			HM DFlCTL VF5 , GF			
								DFlCTL VF% IFGL TFZLB	5Z5ZL¹ VF5L Km¹CF¹q¹ GF	VXTo¹ VF5L Km¹CF¹q¹ GF	J ; , SZJFDF VFJ , GS , RFHL ; GL ZSD s~FPf R/D/P. No	DFlCTL¹ GSFIFGL¹ TFZLB	SFINFGL¹S . ¹S , DGF ¹VFWFZ¹GSFZFI , ¹ Km¹S , Dv (¹s ! fsS f¹YL¹ (s ! fs9f4) 4 ! ! 4Z$4 VgI	
s ! f	sZf	s#f	s$f	s5f	s&f	s*f	s (f	s) f	s ! _ f	s ! ! f	s ! Zf	s ! #f	s ! $f	s ! 5f
				STFZUFD J0 STFZUFD 0FO8 :SLDG 5_ GF GSXFGL ; CL JF / L GS , VF5JF AFATP			06/05/2024		GF	GF				v
53	lDTQF HZLJF , F 15/04/2024	15/04/2024	GF	VF . POLPGP&(GL DFU , DFlCTL VF5JF AFATP			15/05/2024	20/05/2024	CF	GF	14.00 04/05/2024			14.00 v
54	lDTQF HZLJF , F 15/04/2024	15/04/2024	GF	VF . POLPGP*$GL DFU , DFlCTL VF5JF AFATP			15/05/2024	04/05/2024	CF	GF				v
55	C ; DB JLP WM / SLIF 15/04/2024	15/04/2024	GF											20243000122 15/05/2024

ZHL:8Z GDGMv !

DFlCTLGM VlWSFZ VlWlGID C9/ ; ZT DCFGUZ ; JF ; NG HFCZ ; tTFlWSFZL C9/GF **GIRISHKUMAR RAMANLAL CHAMPANERI (P.I.O./A.P.I.O.)** G D/, DFlCTL D/JJF VUGL
VZHLVM¹TYF¹TGF¹5Z
YI, ¹SFI JFCLGL¦lJUTM¾NXFJT¦ZHL:8Z

s!f¹; AlWT PIO GM¹CMNM¹TYF¹SRZL¹o DEPUTY ENGINEER (North Zone(Katargam))

sZf PIO H¹HFCZ¹; tTFD0/¹C9/¹K¹T¹; tTFD0/G¹GFD o ; ZT¹dIlGl; 5, ¹SM5MZXG

SD	VZHNFZG GFDq; ZGFD VG VZHLGL TFZLB	VZHL D?IFGL TFZLB	VZHNFZ ALP5LPV, K S SDm	DFU, ¹DFlCTLGL¹ lJUT¹s8SDFf	HM¹VZHL¹VYJF¹TGM¹SM >¹EFU¹VgIG¹TANL, ¹ SZFI, ¹CMI¹TM4¹; AlWT ¹HFCZ; tTF¹D0/GL¹lJ UT¹VG¹TANL, ¹SIFGL¹ TFZLBs; 56¹S¹VXTo¹ T¹:5Q8¹NXFJJf	D/, ¹OL¹ s~FPf	SFINFYL¹GSSL¹S Z, L¹DNT¹DHA¹ DFlCTL¹VF5JF¹q¹ GSFZJFGL¹K<, L¹ TFZLB	VZHNFZ¹DFU, ¹DFlCTL						ZLDFS; ¹s PIO GF¹ lG6I¹; FD¹YI, L¹ 5YDqALHL¹V5L, GL¹ lJUTF¹56¹VCL¹ VRS¹NXFJJLf
								HM CF4 TM			HM DFlCTL VF5, GF			
								DFlCTL VF%IFGL TFZLB	5Z5ZL¹ VF5L Km¹CF¹q¹ GF	VXTo¹ VF5L Km¹CF¹q¹ GF	J;, SZJFDF VFJ, GS, RFHL; GL ZSD s~FPf R/D/P. No	DFlCTL¹ GSFIFGL¹ TFZLB	SFINFGL¹S.¹S, DGF ¹VFWFZ¹GSFZFI, ¹ Km¹S, Dv(¹s!fsS f¹YL¹(s!fs9f4)4! !4Z$4 VgI	
s!f	sZf	s#f	s$f	s5f	s&f	s*f	s(f	s)f	s!_f	s!!f	s!Zf	s!#f	s!$f	s!5f
				VF.POLPGP*(GL DFU, DFlCTL VF5JF AFATP			15/05/2024		GF	GF				v
56	lSXGEF. ZFDHLEF. 5ZDFZ 15/04/2024	15/04/2024	GF	VF.POLPGP*)GL DFU, DFlCTL VF5JF AFATP	HFCZ; tTF¹D0/G 04/05/2024		15/05/2024		GF	GF				v
57	VHI T, ; LZFD S0, LSZ 18/04/2024	18/04/2024	GF	VF.POLPGP!_#GL DFU, DFlCTL VF5JF AFATP			18/05/2024	29/04/2024	CF	GF				v
58	V:, D DD6 20/04/2024	20/04/2024	GF											

ZHL:8Z GDGMv!

DFlCTLGM VlWSFZ VlWlGID C9/ ;ZT DCFGUZ ;JF ;NG HFCZ ;tTFlWSFZL C9/GF **GIRISHKUMAR RAMANLAL CHAMPANERI (P.I.O./A.P.I.O.)** G D/, DFlCTL D/JJF VUGL
VZHLVM¹TYF¹TGF¹5Z
YI,¹SFI JFCLGL¦lJUTM¾NXFJT¦ZHL:8Z

s!f¹;AlWT PIO GM¹CMNM¹TYF¹SRZL¹o DEPUTY ENGINEER (North Zone(Katargam))

sZf PIO H¹HFCZ¹;tTFD0/¹C9/¹K¹T¹;tTFD0/G¹GFD o ;ZT¹dIlGl;5,¹SM5MZXG

SD	VZHNFZG GFDq;ZGFD VG VZHLGL TFZLB	VZHL D?IFGL TFZLB	VZHNFZ ALP5LPV, K S SDm	DFU,¹DFlCTLGL¹ lJUT¹s8SDFf	HM¹VZHL¹VYJF¹TGM¹SM >¹EFU¹VgIG¹TANL,¹ SZFI,¹CMI¹TM4¹;AlWT ¹HFCZ;tTF¹D0/GL¹lJ UT¹VG¹TANL,¹SIFGL¹ TFZLBs;5 6¹S¹VXTo¹ T¹:5Q8¹NXFJJf	D/,¹OL¹ s~FPf	SFINFYL¹GSSL¹S Z,L¹DNT¹DHA¹ DFlCTL¹VF5JF¹q¹ GSFZJFGL¹K<,L¹ TFZLB	VZHNFZ¹DFU,¹DFlCTL						ZLDFS;¹s PIO GF¹ lG6I¹;FD¹YI,L¹ 5YDqALHL¹V5L,GL¹ lJUTF¹56¹VCL¹ VRS¹NXFJJLf
								HM CF4 TM			HM DFlCTL VF5, GF			
								DFlCTL VF%IFGL TFZLB	5Z5ZL¹ VF5L Km¹CF¹q¹ GF	VXTo¹ VF5L Km¹CF¹q¹ GF	J;, SZJFDF VFJ, GS, RFHL;GL ZSD s~FPf R/D/P. No	DFlCTL¹ GSFIFGL¹ TFZLB	SFINFGL¹S.¹S,DGF ¹VFWFZ¹GSFZFI,¹ Km¹S,Dv(¹s!fsS f¹YL¹(s!fs9f4)4! !4Z$4 VgI	
s!f	sZf	s#f	s$f	s5f	s&f	s*f	s(f	s)f	s!_f	s!!f	s!Zf	s!#f	s!$f	s!5f
				VF.POLPGP!ZZGL DFU, DFlCTL VF5JF AFATP			20/05/2024	02/05/2024	CF	GF				v
59	C;DB JLP WM/SLIF 24/04/2024	24/04/2024	GF	VF.POLPGP!#)GL DFU, DFlCTL VF5JF AFATP			24/05/2024		GF	GF				20243000141 24/05/2024 v
60	lJ5,EF. 5F,OLIF 20/04/2024	25/04/2024	GF											

ZHL:8Z GDGMv !

DFlCTLGM VlWSFZ VlWlGID C9/ ; ZT DCFGUZ ; JF ; NG HFCZ ; tTFlWSFZL C9/GF **GIRISHKUMAR RAMANLAL CHAMPANERI (P.I.O./A.P.I.O.)** G D/, DFlCTL D/JJF VUGL
VZHLVM¹TYF¹TGF¹5Z
YI, ¹SFI JFCLGL¦lJUTM%NXFJT¦ZHL:8Z

s!f¹; AlWT PIO GM¹CMNM¹TYF¹SRZL¹o DEPUTY ENGINEER (North Zone(Katargam))

sZf PIO H¹HFCZ¹; tTFD0/¹C9/¹K¹T¹; tTFD0/G¹GFD o ; ZT¹dIlGl; 5, ¹SM5MZXG

SD	VZHNFZG GFDq; ZGFD VG VZHLGL TFZLB	VZHL D?IFGL TFZLB	VZHNFZ ALP5LPV, K S SDm	DFU, ¹DFlCTLGL¹ lJUT¹s8SDFf	HM¹VZHL¹VYJF¹TGM¹SM >¹EFU¹VgIG¹TANL, ¹ SZFI, ¹CMI¹TM4¹; AlWT ¹HFCZ; tTF¹D0/GL¹lJ UT¹VG¹TANL, ¹SIFGL¹ TFZLBs; 5 6¹S¹VXTo¹ T¹:5Q8¹NXFJJf	D/, ¹OL¹ s~FPf	SFINFYL¹GSSL¹S Z, L¹DNT¹DHA¹ DFlCTL¹VF5JF¹q¹ GSFZJFGL¹K<, L¹ TFZLB	VZHNFZ¹DFU, ¹DFlCTL						ZLDFS; ¹s PIO GF¹ lG6I¹; FD¹YI, L¹ 5YDqALHL¹V5L, GL¹ lJUTF¹56¹VCL¹ VRS¹NXFJJLf
								HM CF4 TM			HM DFlCTL VF5, GF			
								DFlCTL VF%IFGL TFZLB	5Z5ZL¹ VF5L Km¹CF¹q¹ GF	VXTo¹ VF5L Km¹CF¹q¹ GF	J;, SZJFDF VFJ, GS, RFHL; GL ZSD s~FPf R/D/P. No	DFlCTL¹ GSFIFGL¹ TFZLB	SFINFGL¹S.¹S, DGF ¹VFWFZ¹GSFZFI, ¹ Km¹S, Dv(¹s!fsS f¹YL¹(s!fs9f4)4! !4Z$4 VgI	
s!f	sZf	s#f	s$f	s5f	s&f	s*f	s(f	s)f	s!_f	s!!f	s!Zf	s!#f	s!$f	s!5f
				VF.POLPGv Z54 STFZUFDDF 8L5Lv $) DF Z__5 5C, F S8, L ; M; FI8LGF %, FG 5F; JUZ SaHF Z; LN JUZ VFSZ6LL RM50 GFD RF, L ZCIF KP TDH Z__5 YL Z_Z$; WL S8, L ; M; FI8LGF %, FG 5F; JUZ SaHF Z; LN JUZ VFSZ6LL RM50 GFD RF, L ZCIF K				17/05/2024	CF	GF				v
61	lJ5, EF. 5F, OLIF 19/04/2024	25/04/2024	GF											

ZHL:8Z GDGMv !

DFlCTLGM VlWSFZ VlWIG I D C9 / ; ZT DCFGUZ ; JF ; NG HFCZ ; tTFlWSFZL C9 / GF **GIRISHKUMAR RAMANLAL CHAMPANERI (P.I.O./A.P.I.O.)** G D / , DFlCTL D / J JF VUGL
VZHLVM¹TYF¹TGF¹5Z
YI , ¹SFI JFCLGL¦lJUTM¹NXFJT¦ZHL:8Z

s ! f¹ ; AlWT PIO GM¹CMNM¹TYF¹SRZL¹o DEPUTY ENGINEER (North Zone(Katargam))

sZf PIO H¹HFCZ¹ ; tTFD0 / ¹C9 / ¹K¹T¹ ; tTFD0 / G¹GFD o ; ZT¹dI1Gl ; 5 , ¹SM5MZXG

SD	VZHNFZG GFDq ; ZGFD VG VZHlGL TFZLB	VZHL D?IFGL TFZLB	VZHNFZ ALP5LPV , K S SDm	DFU , ¹DFlCTLGL¹ lJUT¹s8SDFf	HM¹VZHL¹VYJF¹TGM¹SM >¹EFU¹VgIG¹TANL , ¹ SZFI , ¹CMI¹TM4¹ ; AlWT ¹HFC Z ; tTF¹D0 / GL¹1J UT¹VG¹TANL , ¹SIFGL¹ TFZLBs ; 5 6 ¹S¹VXTo¹ T¹:5Q8¹NXFJJf	D / , ¹OL¹ s~FPf	SFINFYL¹GSSL¹S Z , L¹DNT¹DHA¹ DFlCTL¹VF5JF¹q¹ GSFZJFGL¹K< , L¹ TFZLB	VZHNFZ¹DFU , ¹DFlCTL						ZLDFS ; ¹s PIO GF¹ lG6I¹ ; FD¹YI , L¹ 5YDqALHL¹V5L , GL¹ lJUTF¹56¹VCL¹ VRS¹NXFJJLf
								HM CF4 TM			HM DFlCTL VF5 , GF			
								DFlCTL VF% IFGL TFZLB	5Z5ZL¹ VF5L Km¹CF¹q¹ GF	VXTo¹ VF5L Km¹CF¹q¹ GF	J ; , SZJFDF VFJ , GS , RFHL ; GL ZSD s~FPf R/D/P. No	DFlCTL¹ GSFIFGL¹ TFZLB	SFINFGL¹S . ¹S , DGF ¹VFWFZ¹GSFZFI , ¹ Km¹S , Dv (¹s ! fsS f¹YL¹ (s ! fs9f4) 4 ! ! 4Z$4 VgI	
s ! f	sZf	s#f	s$f	s5f	s&f	s*f	s (f	s) f	s ! _f	s ! ! f	s ! Zf	s ! #f	s ! $f	s ! 5f
				VF . POLPGv Z&4 STFZUFDDF 8L5Lv $) 15 , LDGZL :8H 5Z K S ; ZSFZ wJFZF DHZ SZJFDF VFJ , KP UHZFT ; ZSFZ wJFZF 15 , LDGZL :SLD , MgR SIF AFN :Y / l:YTL GL 5lZl:YTL GFM VCJF , UHZFT ; ZSFZG VF5JFDF VFJ K S SD	; PDP5FP G 27 / 05 / 2024				GF	GF				v
				VGPh0PVF . POLP GP v ! ! $4 TFP ! q_5qZ_Z D / VF . OL GZ&GL VZHL YL				27 / 05 / 2024	GF	CF				v
62	ZFH5T :GC , TFl ; C UM5F , l ; C 26 / 04 / 2024	26 / 04 / 2024	GF	VF . POLPGP ! 55GL DFU , DFlCTL VF5JF AFATP			26 / 05 / 2024	17 / 05 / 2024	CF	GF				v
63	C ; DB JLP WM / SLIF													

ZHL:8Z GDGMv !

DFlCTLGM VlWSFZ VlWlGID C9/ ; ZT DCFGUZ ; JF ; NG HFCZ ; tTFlWSFZL C9/GF **GIRISHKUMAR RAMANLAL CHAMPANERI (P.I.O./A.P.I.O.)** G D/, DFlCTL D/JJF VUGL
VZHLVM¹TYF¹TGF¹5Z
YI, ¹SFI JFCLGL¦lJUTM¾NXFJT¦ZHL:8Z

s!f¹; AlWT PIO GM¹CMNM¹TYF¹SRZL¹o DEPUTY ENGINEER (North Zone(Katargam))

sZf PIO H¹HFCZ¹; tTFD0/¹C9/¹K¹T¹; tTFD0/G¹GFD o ; ZT¹dIlGl; 5, ¹SM5MZXG

SD	VZHNFZG GFDq; ZGFD VG VZHLGL TFZLB	VZHL D?IFGL TFZLB	VZHNFZ ALP5LPV, K S SDm	DFU, ¹DFlCTLGL¹ lJUT¹s8SDFf	HM¹VZHL¹VYJF¹TGM¹SM >¹EFU¹VgIG¹TANL, ¹ SZFI, ¹CMI¹TM4¹; AlWT ¹HFCZ; tTF¹D0/GL¹lJ UT¹VG¹TANL, ¹SIFGL¹ TFZLBs; 5 6¹S¹VXTo¹ T¹:5Q8¹NXFJJf	D/, ¹OL¹ s~FPf	SFINFYL¹GSSL¹S Z, L¹DNT¹DHA¹ DFlCTL¹VF5JF¹q¹ GSFZJFGL¹K<, L¹ TFZLB	VZHNFZ¹DFU, ¹DFlCTL						ZLDFS; ¹s PIO GF¹ lG6I¹; FD¹YI, L¹ 5YDqALHL¹V5L, GL¹ lJUTF¹56¹VCL¹ VRS¹NXFJJLf
								HM CF4 TM			HM DFlCTL VF5, GF			
								DFlCTL VF%IFGL TFZLB	5Z5ZL¹ VF5L Km¹CF¹q¹ GF	VXTo¹ VF5L Km¹CF¹q¹ GF	J;, SZJFDF VFJ, GS, RFHL; GL ZSD s~FPf R/D/P. No	DFlCTL¹ GSFIFGL¹ TFZLB	SFINFGL¹S.¹S, DGF ¹VFWFZ¹GSFZFI, ¹ Km¹S, Dv(¹s!fsS f¹YL¹(s!fs9f4)4! !4Z$4 VgI	
s!f	sZf	s#f	s$f	s5f	s&f	s*f	s(f	s)f	s!_f	s!!f	s!Zf	s!#f	s!$f	s!5f
	29/04/2024	29/04/2024	GF	VF.POLPGP!&!GL DFU, DFlCTL VF5JF AFATP	HFCZ; tTF¹D0/G 23/05/2024		29/05/2024		GF	GF				v
64	; WLZ VDP UFDLT 25/04/2024	01/05/2024	GF	VF.POLPv #$ TFP!)v_#v Z_Z$ GF ZMHGL VZHL 5Z SFIFJFCL SZJF AFATP			31/05/2024	22/08/2024	CF	GF				v
65	; WLZ VDP UFDLT 25/04/2024	01/05/2024	GF	VF.POLPv #& TFP_(v_$v Z_Z$ GF ZMHGL VZHL 5Z SFIFJFCL SZJF AFATP			31/05/2024	22/05/2024	CF	GF				v
66	lJSF; lJSF; 5LP 58, 29/04/2024	01/05/2024	GF											

ZHL:8Z GDGMv !

DFlCTLGM VlWSFZ VlWlGID C9/ ; ZT DCFGUZ ; JF ; NG HFCZ ; tTFlWSFZL C9/GF **GIRISHKUMAR RAMANLAL CHAMPANERI (P.I.O./A.P.I.O.)** G D/, DFlCTL D/JJF VUGL
VZHLVM¹TYF¹TGF¹5Z
YI, ¹SFI JFCLGL¦lJUTM%NXFJT¦ZHL:8Z

s!f¹; AlWT PIO GM¹CMNM¹TYF¹SRZL¹o DEPUTY ENGINEER (North Zone(Katargam))

sZf PIO H¹HFCZ¹; tTFD0/¹C9/¹K¹T¹; tTFD0/G¹GFD o ; ZT¹dIlGl; 5, ¹SM5MZXG

SD	VZHNFZG GFDq; ZGFD VG VZHLGL TFZLB	VZHL D?IFGL TFZLB	VZHNFZ ALP5LPV, K S SDm	DFU, ¹DFlCTLGL¹ lJUT¹s8SDFf	HM¹VZHL¹VYJF¹TGM¹SM >¹EFU¹VgIG¹TANL, ¹ SZFI, ¹CMI¹TM4¹; AlWT ¹HFCZ; tTF¹D0/GL¹lJ UT¹VG¹TANL, ¹SIFGL¹ TFZLBs; 56¹S¹VXTo¹ T¹:5Q8¹NXFJJf	D/, ¹OL¹ s~FPf	SFINFYL¹GSSL¹S Z, L¹DNT¹DHA¹ DFlCTL¹VF5JF¹q¹ GSFZJFGL¹K<, L¹ TFZLB	VZHNFZ¹DFU, ¹DFlCTL						ZLDFS; ¹s PIO GF¹ lG6I¹; FD¹YI, L¹ 5YDqALHL¹V5L, GL¹ lJUTF¹56¹VCL¹ VRS¹NXFJJLf
								HM CF4 TM			HM DFlCTL VF5, GF			
								DFlCTL VF%IFGL TFZLB	5Z5ZL¹ VF5L Km¹CF¹q¹ GF	VXTo¹ VF5L Km¹CF¹q¹ GF	J;, SZJFDF VFJ, GS, RFHL; GL ZSD s~FPf R/D/P. No	DFlCTL¹ GSFIFGL¹ TFZLB	SFINFGL¹S.¹S, DGF ¹VFWFZ¹GSFZFI, ¹ Km¹S, Dv(¹s!fsS f¹YL¹(s!fs9f4)4! !4Z$4 VgI	
s!f	sZf	s#f	s$f	s5f	s&f	s*f	s(f	s)f	s!_f	s!!f	s!Zf	s!#f	s!$f	s!5f
				VF.POLPv #(TFP!&v_$v Z_Z$ GF ZMHGL VZHL 5Z SFIFJFCL SZJF AFATP			31/05/2024	21/05/2024	CF	GF				v
67	lG, S9 5LP VGFWG 22/04/2024	06/05/2024	GF	VF.POLv$54 ZP; PGP 5Z4)* V4 VOP5L 5)4%, M8G 55GL VPVF.P; LP ZLSJZL AFATP	HFCZ; tTF¹D0/G 10/05/2024				GF	GF				v
68	DSXSDFZ NJLNT 0FAZF 16/04/2024	29/04/2024	GF	VF.POLPG v Z)4DNF GP ! YL # DFlCTL 5ZL 50JF AFAT				08/07/2024	CF	GF				v
69	5lN5 VFZP 5L5, LIF 15/05/2024	15/05/2024	GF											

ZHL:8Z GDGMv !

DFlCTLGM VlWSFZ VlWlGID C9/ ; ZT DCFGUZ ; JF ; NG HFCZ ; tTFlWSFZL C9/GF **GIRISHKUMAR RAMANLAL CHAMPANERI (P.I.O./A.P.I.O.)** G D/, DFlCTL D/JJF VUGL
VZHLVM¹TYF¹TGF¹5Z
YI, ¹SFI JFCLGL¦lJUTM¾NXFJT¦ZHL:8Z

s!f¹; AlWT PIO GM¹CMNM¹TYF¹SRZL¹o DEPUTY ENGINEER (North Zone(Katargam))

sZf PIO H¹HFCZ¹; tTFD0/¹C9/¹K¹T¹; tTFD0/G¹GFD o ; ZT¹dIlGl; 5, ¹SM5MZXG

SD	VZHNFZG GFDq; ZGFD VG VZHLGL TFZLB	VZHL D?IFGL TFZLB	VZHNFZ ALP5LPV, K S SDm	DFU, ¹DFlCTLGL¹ lJUT¹s8SDFf	HM¹VZHL¹VYJF¹TGM¹SM >¹EFU¹VgIG¹TANL, ¹ SZFI, ¹CMI¹TM4¹; AlWT ¹HFCZ; tTF¹D0/GL¹lJ UT¹VG¹TANL, ¹SIFGL¹ TFZLBs; 5 6¹S¹VXTo¹ T¹:5Q8¹NXFJJf	D/, ¹OL¹ s~FPf	SFINFYL¹GSSL¹S Z, L¹DNT¹DHA¹ DFlCTL¹VF5JF¹q¹ GSFZJFGL¹K<, L¹ TFZLB	VZHNFZ¹DFU, ¹DFlCTL						ZLDFS; ¹s PIO GF¹ lG6I¹; FD¹YI, L¹ 5YDqALHL¹V5L, GL¹ lJUTF¹56¹VCL¹ VRS¹NXFJJLf
								HM CF4 TM			HM DFlCTL VF5, GF			
								DFlCTL VF%IFGL TFZLB	5Z5ZL¹ VF5L Km¹CF¹q¹ GF	VXTo¹ VF5L Km¹CF¹q¹ GF	J;, SZJFDF VFJ, GS, RFHL; GL ZSD s~FPf R/D/P. No	DFlCTL¹ GSFIFGL¹ TFZLB	SFINFGL¹S.¹S, DGF ¹VFWFZ¹GSFZFI, ¹ Km¹S, Dv(¹s!fsS f¹YL¹(s!fs9f4)4! !4Z$4 VgI	
s!f	sZf	s#f	s$f	s5f	s&f	s*f	s(f	s)f	s!_f	s!!f	s!Zf	s!#f	s!$f	s!5f
				VF.POLPGPZ#ZGL DFU, DFlCTL VF5JF AFATP			14/06/2024	01/07/2024	CF	GF	244.00 19/06/2024			244.00 v
70	zL HIMt:FGFAG HIXEF. 58, 16/05/2024	16/05/2024	GF	VF.POLPGv5)4 ZP;PGP v (*q!4 ;UD ;M;FI8LGL AFHDF ZFDSYF ZM04 STFZUFD DF OLDM, LXGGL VZHL AFATP			15/06/2024	27/05/2024	CF	GF				v
71	lN5 HITL,F, lN5 HITL,F, U0F 09/05/2024	09/05/2024	GF	lAGVlWST AFWSFD4NAF6 AFAT				10/06/2024	CF	GF				v
72	IP SP JF-Z													

ZHL:8Z GDGMv !

DFlCTLGM VlWSFZ VlWlGID C9/ ; ZT DCFGUZ ; JF ; NG HFCZ ; tTFlWSFZL C9/GF **GIRISHKUMAR RAMANLAL CHAMPANERI (P.I.O./A.P.I.O.)** G D/, DFlCTL D/JJF VUGL
VZHLVM¹TYF¹TGF¹5Z
YI, ¹SFI JFCLGL¦lJUTM¾NXFJT¦ZHL:8Z

s!f¹; AlWT PIO GM¹CMNM¹TYF¹SRZL¹o DEPUTY ENGINEER (North Zone(Katargam))

sZf PIO H¹HFCZ¹; tTFD0/¹C9/¹K¹T¹; tTFD0/G¹GFD o ; ZT¹dIlGl; 5, ¹SM5MZXG

SD	VZHNFZG GFDq; ZGFD VG VZHLGL TFZLB	VZHL D?IFGL TFZLB	VZHNFZ ALP5LPV, K S SDm	DFU, ¹DFlCTLGL¹ lJUT¹s8SDFf	HM¹VZHL¹VYJF¹TGM¹SM >¹EFU¹VgIG¹TANL, ¹ SZFI, ¹CMI¹TM4¹; AlWT ¹HFCZ; tTF¹D0/GL¹lJ UT¹VG¹TANL, ¹SIFGL¹ TFZLBs; 5 6¹S¹VXTo¹ T¹:5Q8¹NXFJJf	D/, ¹OL¹ s~FPf	SFINFYL¹GSSL¹S Z, L¹DNT¹DHA¹ DFlCTL¹VF5JF¹q¹ GSFZJFGL¹K<, L¹ TFZLB	VZHNFZ¹DFU, ¹DFlCTL						ZLDFS; ¹s PIO GF¹ lG6I¹; FD¹YI, L¹ 5YDqALHL¹V5L, GL¹ lJUTF¹56¹VCL¹ VRS¹NXFJJLf
								HM CF4 TM			HM DFlCTL VF5, GF			
								DFlCTL VF%IFGL TFZLB	5Z5ZL¹ VF5L Km¹CF¹q¹ GF	VXTo¹ VF5L Km¹CF¹q¹ GF	J;, SZJFDF VFJ, GS, RFHL; GL ZSD s~FPf R/D/P. No	DFlCTL¹ GSFIFGL¹ TFZLB	SFINFGL¹S.¹S, DGF ¹VFWFZ¹GSFZFI, ¹ Km¹S, Dv(¹s!fsS f¹YL¹(s!fs9f4)4! !4Z$4 VgI	
s!f	sZf	s#f	s$f	s5f	s&f	s*f	s(f	s)f	s!_f	s!!f	s!Zf	s!#f	s!$f	s!5f
	20/05/2024	20/05/2024	GF	VF.POLPGPZ(!GL DFU, DFlCTL VF5JF AFATP			19/06/2024	18/06/2024	CF	GF				v
73	lDTQF VP HZLJF, F 20/05/2024	20/05/2024	GF	VF.POLPGPZ(#GL DFU, DFlCTL VF5JF AFATP			19/06/2024	05/07/2024	CF	GF	14.00 25/06/2024			14.00 v
74	HI 8FS 22/05/2024	22/05/2024	GF	VF.POLPGP###GL DFU, DFlCTL VF5JF AFATP			21/06/2024	18/06/2024	CF	GF				v
75	HLTgNEF. 5FRFEF. SFKl0IF 22/05/2024	23/05/2024	GF											

ZHL:8Z GDGMv !

DFlCTLGM VlWSFZ VlWlGID C9/ ; ZT DCFGUZ ; JF ; NG HFCZ ; tTFlWSFZL C9/GF **GIRISHKUMAR RAMANLAL CHAMPANERI (P.I.O./A.P.I.O.)** G D/, DFlCTL D/JJF VUGL
VZHLVM¹TYF¹TGF¹5Z
YI, ¹SFI JFCLGL¦lJUTM¾NXFJT¦ZHL:8Z

s!f¹; AlWT PIO GM¹CMNM¹TYF¹SRZL¹o DEPUTY ENGINEER (North Zone(Katargam))

sZf PIO H¹HFCZ¹; tTFD0/¹C9/¹K¹T¹; tTFD0/G¹GFD o ; ZT¹dIlGl; 5, ¹SM5MZXG

SD	VZHNFZG GFDq; ZGFD VG VZHLGL TFZLB	VZHL D?IFGL TFZLB	VZHNFZ ALP5LPV, K S SDm	DFU, ¹DFlCTLGL¹ lJUT¹s8SDFf	HM¹VZHL¹VYJF¹TGM¹SM >¹EFU¹VgIG¹TANL, ¹ SZFI, ¹CMI¹TM4¹; AlWT ¹HFCZ; tTF¹D0/GL¹lJ UT¹VG¹TANL, ¹SIFGL¹ TFZLBs; 56¹S¹VXTo¹ T¹:5Q8¹NXFJJf	D/, ¹OL¹ s~FPf	SFINFYL¹GSSL¹S Z, L¹DNT¹DHA¹ DFlCTL¹VF5JF¹q¹ GSFZJFGL¹K<, L¹ TFZLB	VZHNFZ¹DFU, ¹DFlCTL						ZLDFS; ¹s PIO GF¹ lG6I¹; FD¹YI, L¹ 5YDqALHL¹V5L, GL¹ lJUTF¹56¹VCL¹ VRS¹NXFJJLf
								HM CF4 TM			HM DFlCTL VF5, GF			
								DFlCTL VF%IFGL TFZLB	5Z5ZL¹ VF5L Km¹CF¹q¹ GF	VXTo¹ VF5L Km¹CF¹q¹ GF	J;, SZJFDF VFJ, GS, RFHL; GL ZSD s~FPf R/D/P. No	DFlCTL¹ GSFIFGL¹ TFZLB	SFINFGL¹S.¹S, DGF ¹VFWFZ¹GSFZFI, ¹ Km¹S, Dv(¹s!fsS f¹YL¹(s!fs9f4)4! !4Z$4 VgI	
s!f	sZf	s#f	s$f	s5f	s&f	s*f	s(f	s)f	s!_f	s!!f	s!Zf	s!#f	s!$f	s!5f
				VF.POLP&&4; ZT DCFGUZ5Fl, SF wJFZF ; RFl, T TDFD 5FlSU TYF .HFZNFZGL VZHL AFAT			22/06/2024	06/06/2024	CF	GF				v
76	;ZXEF. E5gNEF. 58, 27/05/2024	27/05/2024	GF	VF.POLPGP#()GL DFU, DFlCTL VF5JF AFATP			26/06/2024	15/06/2024	CF	GF				v
77	;ZXEF. E5gNEF. 58, 27/05/2024	27/05/2024	GF	VF.POLPGP#)_GL DFU, DFlCTL VF5JF AFATP			26/06/2024	15/06/2024	CF	GF				v
78	;HLJ VhJF 28/05/2024	28/05/2024	GF											

ZHL:8Z GDGMv !

DFlCTLGM VlWSFZ VlWlGID C9/ ;ZT DCFGUZ ;JF ;NG HFCZ ;tTFlWSFZL C9/GF **GIRISHKUMAR RAMANLAL CHAMPANERI (P.I.O./A.P.I.O.)** G D/, DFlCTL D/JJF VUGL
VZHLVM¹TYF¹TGF¹5Z
YI, ¹SFI JFCLGL¦lJUTM%NXFJT¦ZHL:8Z

s!f¹; AlWT PIO GM¹CMNM¹TYF¹SRZL¹o DEPUTY ENGINEER (North Zone(Katargam))

sZf PIO H¹HFCZ¹; tTFD0/¹C9/¹K¹T¹; tTFD0/G¹GFD o ;ZT¹dIlGl;5,¹SM5MZXG

SD	VZHNFZG GFDq;ZGFD VG VZHLGL TFZLB	VZHL D?IFGL TFZLB	VZHNFZ ALP5LPV, K S SDm	DFU, ¹DFlCTLGL¹ lJUT¹s8SDFf	HM¹VZHL¹VYJF¹TGM¹SM >¹EFU¹VgIG¹TANL, ¹SZFI, ¹CMI¹TM4¹; AlWT ¹HFCZ; tTF¹D0/GL¹lJUT¹VG¹TANL, ¹SIFGL¹ TFZLBs; 5 6¹S¹VXTo¹ T¹:5Q8¹NXFJJf	D/, ¹OL¹ s~FPf	SFINFYL¹GSSL¹S Z, L¹DNT¹DHA¹ DFlCTL¹VF5JF¹q¹ GSFZJFGL¹K<, L¹ TFZLB	VZHNFZ¹DFU, ¹DFlCTL						ZLDFS; ¹s PIO GF¹ lG6I¹; FD¹YI, L¹ 5YDqALHL¹V5L, GL¹ lJUTF¹56¹VCL¹ VRS¹NXFJJLf
								HM CF4 TM			HM DFlCTL VF5, GF			
								DFlCTL VF%IFGL TFZLB	5Z5ZL¹ VF5L Km¹CF¹q¹ GF	VXTo¹ VF5L Km¹CF¹q¹ GF	J;, SZJFDF VFJ, GS, RFHL; GL ZSD s~FPf R/D/P. No	DFlCTL¹ GSFIFGL¹ TFZLB	SFINFGL¹S.¹S, DGF ¹VFWFZ¹GSFZFI, ¹ Km¹S, Dv(¹s!fsS f¹YL¹(s!fs9f4)4! !4Z$4 VgI	
s!f	sZf	s#f	s$f	s5f	s&f	s*f	s(f	s)f	s!_f	s!!f	s!Zf	s!#f	s!$f	s!5f
				VF.POLPGv &*4 XCZDF VS JQFDF 5TZFGF X04 0MD 4 8d5ZZL AFWSFDG VF5, GM8L; TDH OFIZ VGPVMP;L GL lJUT VF5JF AFAT			27/06/2024	20/06/2024	CF	GF				v
79	lR+S8 ;M;FI8L JTL 5Z;MTDEF. VDP5HF5lT 27/05/2024	27/05/2024	GF	STFZUFD 8LP5LP:SLD GP$) GF ZP;J GP!Z*q5 DF IGL, L8L ;g8Z C9/ ;5FNG SZ, HDLGGF DF5 VUGL DFlCTL AFATP			26/06/2024	27/06/2024	CF	GF				v
80	lDTQF VP HZLJF, F 28/05/2024	28/05/2024	GF	VF.POLPGP$!ZGL DFU, DFlCTL VF5JF AFATP	HFCZ; tTF¹D0/G 20/06/2024		27/06/2024		GF	GF				v
81	5FRFEF. ~B0EF. EZJF0													

ZHL:8Z GDGMv !

DFlCTLGM VlWSFZ VlWIG I D C9 / ; ZT DCFGUZ ; JF ; NG HFCZ ; tTFlWSFZL C9 / GF **GIRISHKUMAR RAMANLAL CHAMPANERI (P.I.O./A.P.I.O.)** G D / , DFlCTL D / J JF VUGL
VZHLVM¹TYF¹TGF¹5Z
YI , ¹SF I JFCLGL¦lJUTM¹NXFJT¦ZHL:8Z

s ! f¹ ; AlWT PIO GM¹CMNM¹TYF¹SRZL¹₀ DEPUTY ENGINEER (North Zone(Katargam))

sZf PIO H¹HFCZ¹ ; tTFD0 / ¹C9 / ¹K¹T¹ ; tTFD0 / G¹GFD ₀ ; ZT¹dI1Gl ; 5 , ¹SM5MZXG

SD	VZHNFZG GFDq ; ZGFD VG VZHlGL TFZLB	VZHL D?IFGL TFZLB	VZHNFZ ALP5LPV , K S SDm	DFU , ¹DFlCTLGL¹ lJUT¹s8SDFf	HM¹VZHL¹VYJF¹TGM¹SM >¹EFU¹VgIG¹TANL , ¹ SZFI , ¹CMI¹TM4¹ ; AlWT ¹HFC Z ; tTF¹D0 / GL¹1J UT¹VG¹TANL , ¹SIFGL¹ TFZLBs ; 5 6¹S¹VXT₀¹ T¹:5Q8¹NXFJJf	D / , ¹OL¹ s~FPf	SFINFYL¹GSSL¹S Z , L¹DNT¹DHA¹ DFlCTL¹VF5JF¹q¹ GSFZJFGL¹K< , L¹ TFZLB	VZHNFZ¹DFU , ¹DFlCTL						ZLDFS ; ¹s PIO GF¹ lG6I¹ ; FD¹YI , L¹ 5YDqALHL¹V5L , GL¹ lJUTF¹56¹VCL¹ VRS¹NXFJJLf
								HM CF4 TM			HM DFlCTL VF5 , GF			
								DFlCTL VF% IFGL TFZLB	5Z5ZL¹ VF5L Km¹CF¹q¹ GF	VXT₀¹ VF5L Km¹CF¹q¹ GF	J ; , SZJFDF VFJ , GS , RFHL ; GL ZSD s~FPf R/D/P. No	DFlCTL¹ GSFIFGL¹ TFZLB	SFINFGL¹S . ¹S , DGF ¹VFWFZ¹GSFZFI , ¹ Km¹S , Dv (¹s ! fsS f¹YL¹ (s ! fs9f4) 4 ! ! 4Z$4 VgI	
s ! f	sZf	s#f	s$f	s5f	s&f	s*f	s (f	s) f	s ! _f	s ! ! f	s ! Zf	s ! #f	s ! $f	s ! 5f
	24 / 05 / 2024	24 / 05 / 2024	GF	; ZT HL< , FDF VDZM , L lJ : TFZDF KF5ZFEF9F ZM0 5Z VFJ , DF , WFZL ; M ; FI8LDF VFJ , % , M8 GP . v*4 HG S , 1F+O / PPPPPPPPPPGS , VF5JF AFATP	; PDP5FP G 16 / 07 / 2024		23 / 06 / 2024		GF	GF				v
				; ZT HL< , FDF VDZM , L lJ : TFZDF KF5ZFEF9F ZM0 5Z VFJ , DF , WFZL ; M ; FI8LDF VFJ , % , M8 GP . v*4 HG S , 1F+O / PPPPPPPPPPGS , VF5JF AFATP			23 / 06 / 2024	16 / 07 / 2024	GF	CF				v
82	HI 8FS 29 / 05 / 2024	29 / 05 / 2024	GF	VF . POLPGP$Z ! GL DFU , DFlCTL VF5JF AFATP			28 / 06 / 2024	18 / 06 / 2024	CF	GF				v

ZHL:8Z GDGMv!

DFlCTLGM VlWSFZ VlWlGID C9/ ;ZT DCFGUZ ;JF ;NG HFCZ ;tTFlWSFZL C9/GF **GIRISHKUMAR RAMANLAL CHAMPANERI (P.I.O./A.P.I.O.)** G D/, DFlCTL D/JJF VUGL
VZHLVM¹TYF¹TGF¹5Z
YI,¹SFI JFCLGL¦lJUTM%NXFJT¦ZHL:8Z

s!f¹;AlWT PIO GM¹CMNM¹TYF¹SRZL¹o DEPUTY ENGINEER (North Zone(Katargam))

sZf PIO H¹HFCZ¹;tTFD0/¹C9/¹K¹T¹;tTFD0/G¹GFD o ;ZT¹dIlGl;5,¹SM5MZXG

SD	VZHNFZG GFDq;ZGFD VG VZHLGL TFZLB	VZHL D?IFGL TFZLB	VZHNFZ ALP5LPV, K S SDm	DFU,¹DFlCTLGL¹ lJUT¹s8SDFf	HM¹VZHL¹VYJF¹TGM¹SM >¹EFU¹VgIG¹TANL,¹ SZFI,¹CMI¹TM4¹;AlWT ¹HFCZ;tTF¹D0/GL¹lJ UT¹VG¹TANL,¹SIFGL¹ TFZLBs;5 6¹S¹VXTo¹ T¹:5Q8¹NXFJJf	D/,¹OL¹ s~FPf	SFINFYL¹GSSL¹S Z,L¹DNT¹DHA¹ DFlCTL¹VF5JF¹q¹ GSFZJFGL¹K<,L¹ TFZLB	VZHNFZ¹DFU,¹DFlCTL						ZLDFS;¹s PIO GF¹ lG6I¹;FD¹YI,L¹ 5YDqALHL¹V5L,GL¹ lJUTF¹56¹VCL¹ VRS¹NXFJJLf
								HM CF4 TM			HM DFlCTL VF5, GF			
								DFlCTL VF%IFGL TFZLB	5Z5ZL¹ VF5L Km¹CF¹q¹ GF	VXTo¹ VF5L Km¹CF¹q¹ GF	J;, SZJFDF VFJ, GS, RFHL;GL ZSD s~FPf R/D/P. No	DFlCTL¹ GSFIFGL¹ TFZLB	SFINFGL¹S.¹S,DGF ¹VFWFZ¹GSFZFI,¹ Km¹S,Dv(¹s!fsS f¹YL¹(s!fs9f4)4! !4Z$4 VgI	
s!f	sZf	s#f	s$f	s5f	s&f	s*f	s(f	s)f	s!_f	s!!f	s!Zf	s!#f	s!$f	s!5f
83	C;DBEF. JLP PWM/SLIF 17/05/2024	28/05/2024	GF	VF.POLPGv &)4 :jFFDL GFZFI6 GUZ v! GL 5FYDLS ;lJWF TDH 3GxIFD 8:8 AFAT GL VZHLP	;PDP5FP G 30/05/2024				GF	GF				v
				VGPh0PVF.POLP GP v !&_4 TFP #!q_5qZ_Z$ D/ VF. OLP G &) GL VZHL YL					GF	GF				v
84	HI 8FS 29/05/2024	29/05/2024	GF	VF.POLPGP$ZZGL DFU, DFlCTL VF5JF AFATP			28/06/2024	20/06/2024	CF	GF				
85	Vq;L;HIEF. DFTzL ;DGAG l5TFzL.`JZEF. Vq;L;HIEF. DFTzL ;DGAG l5TFzL.`JZEF. ;DGAG l5TFzL.`JZEF.													

ZHL:8Z GDGMv !

DFICTLGM VIWSFZ VIWIG I D C9 / ; ZT DCFGUZ ; JF ; NG HFCZ ; tTFIWSFZL C9 / GF **GIRISHKUMAR RAMANLAL CHAMPANERI (P.I.O./A.P.I.O.)** G D / , DFICTL D / J JF VUGL
VZHLVM¹TYF¹TGF¹5Z
YI , ¹SFI JFCLGL¦IJUTM¹NXFJT¦ZHL:8Z

s ! f¹ ; AIWT PIO GM¹CMNM¹TYF¹SRZL¹₀ DEPUTY ENGINEER (North Zone(Katargam))

sZf PIO H¹HFCZ¹ ; tTFD0 / ¹C9 / ¹K¹T¹ ; tTFD0 / G¹GFD ₀ ; ZT¹dI1Gl ; 5 , ¹SM5MZXG

SD	VZHNFZG GFDq ; ZGFD VG VZHLGL TFZLB	VZHL D?IFGL TFZLB	VZHNFZ ALP5LPV , K S SDm	DFU , ¹DFICTLGL¹ IJUT¹s8SDFf	HM¹VZHL¹VYJF¹TGM¹SM >¹EFU¹VgIG¹TANL , ¹ SZFI , ¹CMI¹TM4¹ ; AIWT ¹HFCZ ; tTF¹D0 / GL¹IJ UT¹VG¹TANL , ¹SIFGL¹ TFZLBs ; 5 6 ¹S¹VXT₀¹ T¹:5Q8¹NXFJJf	D / , ¹OL¹ s~FPf	SFINFYL¹GSSL¹S Z , L¹DNT¹DHA¹ DFICTL¹VF5JF¹q¹ GSFZJFGL¹K< , L¹ TFZLB	VZHNFZ¹DFU , ¹DFICTL						ZLDFS ; ¹s PIO GF¹ IG6I¹ ; FD¹YI , L¹ 5YDqALHL¹V5L , GL¹ IJUTF¹56¹VCL¹ VRS¹NXFJJLf
								HM CF4 TM			HM DFICTL VF5 , GF			
								DFICTL VF% IFGL TFZLB	5Z5ZL¹ VF5L Km¹CF¹q¹ GF	VXT₀¹ VF5L Km¹CF¹q¹ GF	J ; , SZJFDF VFJ , GS , RFHL ; GL ZSD s~FPf R/D/P. No	DFICTL¹ GSFIFGL¹ TFZLB	SFINFGL¹S . ¹S , DGF ¹VFWFZ¹GSFZFI , ¹ Km¹S , Dv (¹s ! fsS f¹YL¹ (s ! fs9f4) 4 ! ! 4Z$4 VgI	
s ! f	sZf	s#f	s$f	s5f	s&f	s*f	s (f	s) f	s ! _ f	s ! ! f	s ! Zf	s ! #f	s ! $f	s ! 5f
	20 / 03 / 2023	28 / 05 / 2024	GF	VF . POLPGv * _4DMH UMYF6 UFD ; ZT DCFGUZ5FI , SFDF ; DFJJFDF VjI T AFAT 5DFI6T GS , VF5JF AFATP			27 / 06 / 2024	31 / 05 / 2024	CF	GF				v
86	VFZP OLP RMWZL sHGFNXf 27 / 05 / 2024	28 / 05 / 2024	GF	VF . POLPGv * ! 4 8L5Lv&& sSM ; F0 JZLIFJf a , MS Gv (__qVq ! 4 (__qVqZ VOP5LP Z5) % , M8 Z4#4&4*4) 4 ! _ DMH SM ; F0DF 5ZDLXG JUZ AFWSFD AFATP			27 / 06 / 2024	25 / 06 / 2024	CF	GF				v
87	HI 8FS 29 / 05 / 2024	29 / 05 / 2024	GF	VF . POLPGP$Z#GL DFU , DFICTL VF5JF AFATP			28 / 06 / 2024	18 / 06 / 2024	CF	GF				v

ZHL:8Z GDGMv !

DFlCTLGM VlWSFZ VlWIG I D C9 / ; ZT DCFGUZ ; JF ; NG HFCZ ; tTFlWSFZL C9 / GF **GIRISHKUMAR RAMANLAL CHAMPANERI (P.I.O./A.P.I.O.)** G D / , DFlCTL D / J JF VUGL
VZHLVM¹TYF¹TGF¹5Z
YI , ¹SF I JFCLGL¦lJUTM¹NXFJT¦ZHL:8Z

s ! f¹ ; AlWT PIO GM¹CMNM¹TYF¹SRZL¹0 DEPUTY ENGINEER (North Zone(Katargam))

sZf PIO H¹HFCZ¹ ; tTFD0 / ¹C9 / ¹K¹T¹ ; tTFD0 / G¹GFD 0 ; ZT¹dI1Gl ; 5 , ¹SM5MZXG

SD	VZHNFZG GFDq ; ZGFD VG VZHlGL TFZLB	VZHL D?IFGL TFZLB	VZHNFZ ALP5LPV , K S SDm	DFU , ¹DFlCTLGL¹ lJUT¹s8SDFf	HM¹VZHL¹VYJF¹TGM¹SM >¹EFU¹VgIG¹TANL , ¹ SZFI , ¹CMI¹TM4¹ ; AlWT ¹HFCZ ; tTF¹D0 / GL¹1J UT¹VG¹TANL , ¹SIFGL¹ TFZLBs ; 5 6 ¹S¹VXT0¹ T¹:5Q8¹NXFJJf	D / , ¹OL¹ s~FPf	SFINFYL¹GSSL¹S Z , L¹DNT¹DHA¹ DFlCTL¹VF5JF¹q¹ GSFZJFGL¹K< , L¹ TFZLB	VZHNFZ¹DFU , ¹DFlCTL						ZLDFS ; ¹s PIO GF¹ lG6I¹ ; FD¹YI , L¹ 5YDqALHL¹V5L , GL¹ lJUTF¹56¹VCL¹ VRS¹NXFJJLf
								HM CF4 TM			HM DFlCTL VF5 , GF			
								DFlCTL VF% IFGL TFZLB	5Z5ZL¹ VF5L Km¹CF¹q¹ GF	VXT0¹ VF5L Km¹CF¹q¹ GF	J ; , SZJFDF VFJ , GS , RFHL ; GL ZSD s~FPf R/D/P. No	DFlCTL¹ GSFIFGL¹ TFZLB	SFINFGL¹S . ¹S , DGF ¹VFWFZ¹GSFZFI , ¹ Km¹S , Dv (¹s ! fsS f¹YL¹ (s ! fs9f4) 4 ! ! 4Z$4 VgI	
s ! f	sZf	s#f	s$f	s5f	s&f	s*f	s (f	s) f	s ! _ f	s ! ! f	s ! Zf	s ! #f	s ! $f	s ! 5f
88	HI 8FS 29 / 05 / 2024	29 / 05 / 2024	GF	VF . P0LPGPZGL DFU , DFlCTL VF5JF AFATP			28 / 06 / 2024	18 / 06 / 2024	CF	GF				v
89	HI 8FS 29 / 05 / 2024	29 / 05 / 2024	GF	VF . P0LPGP$Z5GL DFU , DFlCTL VF5JF AFATP			28 / 06 / 2024	18 / 06 / 2024	CF	GF				v
90	HI 8FS 29 / 05 / 2024	29 / 05 / 2024	GF	VF . P0LPGP$Z*GL DFU , DFlCTL VF5JF AFATP			28 / 06 / 2024	15 / 06 / 2024	CF	GF				v
91	HI 8FS													

ZHL:8Z GDGMv !

DFlCTLGM VlWSFZ VlWlGID C9/ ; ZT DCFGUZ ; JF ; NG HFCZ ; tTFlWSFZL C9/GF **GIRISHKUMAR RAMANLAL CHAMPANERI (P.I.O./A.P.I.O.)** G D/, DFlCTL D/JJF VUGL
VZHLVM¹TYF¹TGF¹5Z
YI, ¹SFI JFCLGL¦lJUTM¾NXFJT¦ZHL:8Z

s!f¹; AlWT PIO GM¹CMNM¹TYF¹SRZL¹o DEPUTY ENGINEER (North Zone(Katargam))

sZf PIO H¹HFCZ¹; tTFD0/¹C9/¹K¹T¹; tTFD0/G¹GFD o ; ZT¹dIlGl; 5, ¹SM5MZXG

SD	VZHNFZG GFDq; ZGFD VG VZHLGL TFZLB	VZHL D?IFGL TFZLB	VZHNFZ ALP5LPV, K S SDm	DFU, ¹DFlCTLGL¹ lJUT¹s8SDFf	HM¹VZHL¹VYJF¹TGM¹SM >¹EFU¹VgIG¹TANL, ¹ SZFI, ¹CMI¹TM4¹; AlWT ¹HFCZ; tTF¹D0/GL¹lJ UT¹VG¹TANL, ¹SIFGL¹ TFZLBs; 56¹S¹VXTo¹ T¹:5Q8¹NXFJJf	D/, ¹OL¹ s~FPf	SFINFYL¹GSSL¹S Z, L¹DNT¹DHA¹ DFlCTL¹VF5JF¹q¹ GSFZJFGL¹K<, L¹ TFZLB	VZHNFZ¹DFU, ¹DFlCTL						ZLDFS; ¹s PIO GF¹ lG6I¹; FD¹YI, L¹ 5YDqALHL¹V5L, GL¹ lJUTF¹56¹VCL¹ VRS¹NXFJJLf
								HM CF4 TM			HM DFlCTL VF5, GF			
								DFlCTL VF%IFGL TFZLB	5Z5ZL¹ VF5L Km¹CF¹q¹ GF	VXTo¹ VF5L Km¹CF¹q¹ GF	J;, SZJFDF VFJ, GS, RFHL; GL ZSD s~FPf R/D/P. No	DFlCTL¹ GSFIFGL¹ TFZLB	SFINFGL¹S.¹S, DGF ¹VFWFZ¹GSFZFI, ¹ Km¹S, Dv(¹s!fsS f¹YL¹(s!fs9f4)4! !4Z$4 VgI	
s!f	sZf	s#f	s$f	s5f	s&f	s*f	s(f	s)f	s!_f	s!!f	s!Zf	s!#f	s!$f	s!5f
	29/05/2024	29/05/2024	GF	VF.POLPGP$Z(GL DFU, DFlCTL VF5JF AFATP			28/06/2024	15/06/2024	CF	GF				v
92	HI 8FS 29/05/2024	29/05/2024	GF	VF.POLPGP$Z)GL DFU, DFlCTL VF5JF AFATP			28/06/2024	15/06/2024	CF	GF				v
93	HI 8FS 29/05/2024	29/05/2024	GF	VF.POLPGP$#_GL DFU, DFlCTL VF5JF AFATP			28/06/2024	15/06/2024	CF	GF				v
94	HI 8FS 29/05/2024	29/05/2024	GF											

ZHL:8Z GDGMv !

DFlCTLGM VlWSFZ VlWlGID C9/ ; ZT DCFGUZ ; JF ; NG HFCZ ; tTFlWSFZL C9/GF **GIRISHKUMAR RAMANLAL CHAMPANERI (P.I.O./A.P.I.O.)** G D/, DFlCTL D/JJF VUGL
VZHLVM¹TYF¹TGF¹5Z
YI, ¹SFI JFCLGL¦lJUTM%NXFJT¦ZHL:8Z

s!f¹; AlWT PIO GM¹CMNM¹TYF¹SRZL¹o DEPUTY ENGINEER (North Zone(Katargam))

sZf PIO H¹HFCZ¹; tTFD0/¹C9/¹K¹T¹; tTFD0/G¹GFD o ; ZT¹dIlGl; 5, ¹SM5MZXG

SD	VZHNFZG GFDq; ZGFD VG VZHLGL TFZLB	VZHL D?IFGL TFZLB	VZHNFZ ALP5LPV, K S SDm	DFU, ¹DFlCTLGL¹ lJUT¹s8SDFf	HM¹VZHL¹VYJF¹TGM¹SM >¹EFU¹VgIG¹TANL, ¹ SZFI, ¹CMI¹TM4¹; AlWT ¹HFCZ; tTF¹D0/GL¹lJ UT¹VG¹TANL, ¹SIFGL¹ TFZLBs; 5 6¹S¹VXTo¹ T¹:5Q8¹NXFJJf	D/, ¹OL¹ s~FPf	SFINFYL¹GSSL¹S Z, L¹DNT¹DHA¹ DFlCTL¹VF5JF¹q¹ GSFZJFGL¹K<, L¹ TFZLB	VZHNFZ¹DFU, ¹DFlCTL						ZLDFS; ¹s PIO GF¹ lG6I¹; FD¹YI, L¹ 5YDqALHL¹V5L, GL¹ lJUTF¹56¹VCL¹ VRS¹NXFJJLf
								HM CF4 TM			HM DFlCTL VF5, GF			
								DFlCTL VF%IFGL TFZLB	5Z5ZL¹ VF5L Km¹CF¹q¹ GF	VXTo¹ VF5L Km¹CF¹q¹ GF	J;, SZJFDF VFJ, GS, RFHL; GL ZSD s~FPf R/D/P. No	DFlCTL¹ GSFIFGL¹ TFZLB	SFINFGL¹S.¹S, DGF ¹VFWFZ¹GSFZFI, ¹ Km¹S, Dv(¹s!fsS f¹YL¹(s!fs9f4)4! !4Z$4 VgI	
s!f	sZf	s#f	s$f	s5f	s&f	s*f	s(f	s)f	s!_f	s!!f	s!Zf	s!#f	s!$f	s!5f
				VF.POLPGP$#!GL DFU, DFlCTL VF5JF AFATP			28/06/2024	15/06/2024	CF	GF				v
95	VFZP OLP RMWZL sHGFNXf 30/05/2024	30/05/2024	GF	VF.POLPGv *$4 8L5Lv&& sSM;F0 JZLIFJf a, MS Gv (51q5Lq5Lq!vVOP5L P Z*# %, M8 !4Z4# DMH SM;F0DF 5ZDLXG JUZ AFWSFD AFATP			29/06/2024		GF	GF				v
96	lDTQF VP HZLJF, F 03/06/2024	03/06/2024	GF	VF.POLPGP5_&GL DFU, DFlCTL VF5JF AFATP			03/07/2024	16/07/2024	CF	GF	6.00 19/06/2024			6.00 v
97	lDTQF VP HZLJF, F													

ZHL:8Z GDGMv !

DFlCTLGM VlWSFZ VlWlGID C9/ ; ZT DCFGUZ ; JF ; NG HFCZ ; tTFlWSFZL C9/GF **GIRISHKUMAR RAMANLAL CHAMPANERI (P.I.O./A.P.I.O.)** G D/, DFlCTL D/JJF VUGL
VZHLVM¹TYF¹TGF¹5Z
YI, ¹SFI JFCLGL¦lJUTM¾NXFJT¦ZHL:8Z

s!f¹; AlWT PIO GM¹CMNM¹TYF¹SRZL¹o DEPUTY ENGINEER (North Zone(Katargam))

sZf PIO H¹HFCZ¹; tTFD0/¹C9/¹K¹T¹; tTFD0/G¹GFD o ; ZT¹dIlGl; 5, ¹SM5MZXG

SD	VZHNFZG GFDq; ZGFD VG VZHLGL TFZLB	VZHL D?IFGL TFZLB	VZHNFZ ALP5LPV, K S SDm	DFU, ¹DFlCTLGL¹ lJUT¹s8SDFf	HM¹VZHL¹VYJF¹TGM¹SM >¹EFU¹VgIG¹TANL, ¹ SZFI, ¹CMI¹TM4¹; AlWT ¹HFCZ; tTF¹D0/GL¹lJ UT¹VG¹TANL, ¹SIFGL¹ TFZLBs; 5 6¹S¹VXTo¹ T¹:5Q8¹NXFJJf	D/, ¹OL¹ s~FPf	SFINFYL¹GSSL¹S Z, L¹DNT¹DHA¹ DFlCTL¹VF5JF¹q¹ GSFZJFGL¹K<, L¹ TFZLB	VZHNFZ¹DFU, ¹DFlCTL						ZLDFS; ¹s PIO GF¹ lG6I¹; FD¹YI, L¹ 5YDqALHL¹V5L, GL¹ lJUTF¹56¹VCL¹ VRS¹NXFJJLf
								HM CF4 TM			HM DFlCTL VF5, GF			
								DFlCTL VF%IFGL TFZLB	5Z5ZL¹ VF5L Km¹CF¹q¹ GF	VXTo¹ VF5L Km¹CF¹q¹ GF	J;, SZJFDF VFJ, GS, RFHL; GL ZSD s~FPf R/D/P. No	DFlCTL¹ GSFIFGL¹ TFZLB	SFINFGL¹S.¹S, DGF ¹VFWFZ¹GSFZFI, ¹ Km¹S, Dv(¹s!fsS f¹YL¹(s!fs9f4)4! !4Z$4 VgI	
s!f	sZf	s#f	s$f	s5f	s&f	s*f	s(f	s)f	s!_f	s!!f	s!Zf	s!#f	s!$f	s!5f
	03/06/2024	03/06/2024	GF	VF.POLPGP5_*GL DFU, DFlCTL VF5JF AFATP			03/07/2024	16/07/2024	CF	GF	24.00 19/06/2024			24.00 v
98	lDTQF VP HZLJF, F 03/06/2024	03/06/2024	GF	VF.POLPGP5_(GL DFU, DFlCTL VF5JF AFATP			03/07/2024	16/07/2024	CF	GF	6.00 19/06/2024			6.00 v
99	lGDLXF DGEF. B, F; L 27/05/2024	05/06/2024	GF	VF.POLv(!4ZP; PG v VqALq #Z 4:GC ; FUZ ; M; FP GL DFlCTL VF5JF AFATP			05/07/2024	18/06/2024	CF	GF				v
100	VlS, EZTEF. 58, 06/06/2024	06/06/2024	GF											

ZHL:8Z GDGMv !

DFlCTLGM VlWSFZ VlWlGID C9/ ;ZT DCFGUZ ;JF ;NG HFCZ ;tTFlWSFZL C9/GF **GIRISHKUMAR RAMANLAL CHAMPANERI (P.I.O./A.P.I.O.)** G D/, DFlCTL D/JJF VUGL
VZHLVM¹TYF¹TGF¹5Z
YI,¹SFI JFCLGL¦lJUTM¾NXFJT¦ZHL:8Z

s!f¹;AlWT PIO GM¹CMNM¹TYF¹SRZL¹o DEPUTY ENGINEER (North Zone(Katargam))

sZf PIO H¹HFCZ¹;tTFD0/¹C9/¹K¹T¹;tTFD0/G¹GFD o ;ZT¹dIlGl;5,¹SM5MZXG

SD	VZHNFZG GFDq;ZGFD VG VZHLGL TFZLB	VZHL D?IFGL TFZLB	VZHNFZ ALP5LPV, K S SDm	DFU,¹DFlCTLGL¹ lJUT¹s8SDFf	HM¹VZHL¹VYJF¹TGM¹SM >¹EFU¹VgIG¹TANL,¹ SZFI,¹CMI¹TM4¹;AlWT ¹HFCZ;tTF¹D0/GL¹lJ UT¹VG¹TANL,¹SIFGL¹ TFZLBs;5 6¹S¹VXTo¹ T¹:5Q8¹NXFJJf	D/,¹OL¹ s~FPf	SFINFYL¹GSSL¹S Z,L¹DNT¹DHA¹ DFlCTL¹VF5JF¹q¹ GSFZJFGL¹K<,L¹ TFZLB	VZHNFZ¹DFU,¹DFlCTL						ZLDFS;¹s PIO GF¹ lG6I¹;FD¹YI,L¹ 5YDqALHL¹V5L,GL¹ lJUTF¹56¹VCL¹ VRS¹NXFJJLf
								HM CF4 TM			HM DFlCTL VF5, GF			
								DFlCTL VF%IFGL TFZLB	5Z5ZL¹ VF5L Km¹CF¹q¹ GF	VXTo¹ VF5L Km¹CF¹q¹ GF	J;, SZJFDF VFJ, GS, RFHL;GL ZSD s~FPf R/D/P. No	DFlCTL¹ GSFIFGL¹ TFZLB	SFINFGL¹S.¹S,DGF ¹VFWFZ¹GSFZFI,¹ Km¹S,Dv(¹s!fsS f¹YL¹(s!fs9f4)4! !4Z$4 VgI	
s!f	sZf	s#f	s$f	s5f	s&f	s*f	s(f	s)f	s!_f	s!!f	s!Zf	s!#f	s!$f	s!5f
				VF.POLPGP5Z_GL DFU, DFlCTL VF5JF AFATP			06/07/2024	05/07/2024	CF	GF				v
101	VlS, EZTEF. 58, 06/06/2024	06/06/2024	GF	VF.POLPGP5ZZGL DFU, DFlCTL VF5JF AFATP			06/07/2024	20/08/2024	CF	GF				v
102	lDlCZ 58, 06/06/2024	06/06/2024	GF	VF.POLPGP5Z#GL DFU, DFlCTL VF5JF AFATP	;PDP5FP G 11/06/2024		06/07/2024		GF	GF				v
				VF.POLPGP5Z#GL DFU, DFlCTL VF5JF AFATP			06/07/2024		GF	GF				v
103	VFNX VHG ;FA/													

ZHL:8Z GDGMv !

DFlCTLGM VlWSFZ VlWlGID C9/ ;ZT DCFGUZ ;JF ;NG HFCZ ;tTFlWSFZL C9/GF **GIRISHKUMAR RAMANLAL CHAMPANERI (P.I.O./A.P.I.O.)** G D/, DFlCTL D/JJF VUGL
VZHLVM¹TYF¹TGF¹5Z
YI, ¹SFI JFCLGL¦lJUTM¾NXFJT¦ZHL:8Z

s!f¹; AlWT PIO GM¹CMNM¹TYF¹SRZL¹o DEPUTY ENGINEER (North Zone(Katargam))

sZf PIO H¹HFCZ¹; tTFD0/¹C9/¹K¹T¹; tTFD0/G¹GFD o ;ZT¹dIlGl;5,¹SM5MZXG

SD	VZHNFZG GFDq;ZGFD VG VZHLGL TFZLB	VZHL D?IFGL TFZLB	VZHNFZ ALP5LPV, K S SDm	DFU, ¹DFlCTLGL¹ lJUT¹s8SDFf	HM¹VZHL¹VYJF¹TGM¹SM >¹EFU¹VgIG¹TANL, ¹SZFI, ¹CMI¹TM4¹; AlWT ¹HFCZ; tTF¹D0/GL¹lJUT¹VG¹TANL, ¹SIFGL¹ TFZLBs; 56¹S¹VXTo¹ T¹:5Q8¹NXFJJf	D/, ¹OL¹ s~FPf	SFINFYL¹GSSL¹S Z, L¹DNT¹DHA¹ DFlCTL¹VF5JF¹q¹ GSFZJFGL¹K<, L¹ TFZLB	VZHNFZ¹DFU, ¹DFlCTL						ZLDFS; ¹s PIO GF¹ lG6I¹; FD¹YI, L¹ 5YDqALHL¹V5L, GL¹ lJUTF¹56¹VCL¹ VRS¹NXFJJLf
								HM CF4 TM			HM DFlCTL VF5, GF			
								DFlCTL VF%IFGL TFZLB	5Z5ZL¹ VF5L Km¹CF¹q¹ GF	VXTo¹ VF5L Km¹CF¹q¹ GF	J;, SZJFDF VFJ, GS, RFHL; GL ZSD s~FPf R/D/P. No	DFlCTL¹ GSFIFGL¹ TFZLB	SFINFGL¹S.¹S, DGF ¹VFWFZ¹GSFZFI, ¹ Km¹S, Dv(¹s!fsS f¹YL¹(s!fs9f4)4! !4Z$4 VgI	
s!f	sZf	s#f	s$f	s5f	s&f	s*f	s(f	s)f	s!_f	s!!f	s!Zf	s!#f	s!$f	s!5f
	10/06/2024	10/06/2024	GF	VF.POLPGP5$*GL DFU, DFlCTL VF5JF AFATP			10/07/2024	16/07/2024	CF	GF				v
104	IF;LG XFC 10/06/2024	10/06/2024	GF	VF.POLPGP55_GL DFU, DFlCTL VF5JF AFATP			10/07/2024	25/06/2024	CF	GF				v
105	;ZXEF. hL6FEF. 58, 24/05/2024	10/06/2024	GF	VF.POLPGv)_ STFZUFD DMHv8SLGF ZP;JGv#(JF/L HDLGDF lAGvVlWST AFWSFD AFATP			10/07/2024	09/07/2024	CF	GF				v
106	IF;LG XFC													

ZHL:8Z GDGMv !

DFICTLGM VIWSFZ VIWIG I D C9 / ; ZT DCFGUZ ; JF ; NG HFCZ ; tTFIWSFZL C9 / GF **GIRISHKUMAR RAMANLAL CHAMPANERI (P.I.O./A.P.I.O.)** G D / , DFICTL D / J JF VUGL
VZHLVM¹TYF¹TGF¹5Z
YI , ¹SFI JFCLGL¦IJUTM¹NXFJT¦ZHL:8Z

s ! f¹ ; AIWT PIO GM¹CMNM¹TYF¹SRZL¹o DEPUTY ENGINEER (North Zone(Katargam))

sZf PIO H¹HFCZ¹ ; tTFD0 / ¹C9 / ¹K¹T¹ ; tTFD0 / G¹GFD o ; ZT¹dI1G1 ; 5 , ¹SM5MZXG

SD	VZHNFZG GFDq ; ZGFD VG VZHLGL TFZLB	VZHL D?IFGL TFZLB	VZHNFZ ALP5LPV , K S SDm	DFU , ¹DFICTLGL¹ IJUT¹s8SDFf	HM¹VZHL¹VYJF¹TGM¹SM >¹EFU¹VgIG¹TANL , ¹ SZFI , ¹CMI¹TM4¹ ; AIWT ¹HFCZ ; tTF¹D0 / GL¹IJ UT¹VG¹TANL , ¹SIFGL¹ TFZLBs ; 5 6 ¹S¹VXTo¹ T¹:5Q8¹NXFJJf	D / , ¹OL¹ s~FPf	SFINFYL¹GSSL¹S Z , L¹DNT¹DHA¹ DFICTL¹VF5JF¹q¹ GSFZJFGL¹K< , L¹ TFZLB	VZHNFZ¹DFU , ¹DFICTL						ZLDFS ; ¹s PIO GF¹ IG6I¹ ; FD¹YI , L¹ 5YDqALHL¹V5L , GL¹ IJUTF¹56¹VCL¹ VRS¹NXFJJLf
								HM CF4 TM			HM DFICTL VF5 , GF			
								DFICTL VF%IFGL TFZLB	5Z5ZL¹ VF5L Km¹CF¹q¹ GF	VXTo¹ VF5L Km¹CF¹q¹ GF	J ; , SZJFDF VFJ , GS , RFHL ; GL ZSD s~FPf R/D/P. No	DFICTL¹ GSFIFGL¹ TFZLB	SFINFGL¹S . ¹S , DGF ¹VFWFZ¹GSFZFI , ¹ Km¹S , Dv (¹s ! fsS f¹YL¹ (s ! fs9f4) 4 ! ! 4Z$4 VgI	
s ! f	sZf	s#f	s$f	s5f	s&f	s*f	s(f	s)f	s!_f	s!!f	s!Zf	s!#f	s!$f	s!5f
	10/06/2024	10/06/2024	GF	VF . POLPGP55ZGL DFU , DFICTL VF5JF AFATP			10/07/2024	25/06/2024	CF	GF				v
107	IDTQF VP HZLJF , F 10/06/2024	10/06/2024	GF	VF . POLPGP55#GL DFU , DFICTL VF5JF AFATP			10/07/2024	16/07/2024	CF	GF	32.00 03/07/2024			32.00 v
108	IDTQF VP HZLJF , F 10/06/2024	10/06/2024	GF	VF . POLPGP55$GL DFU , DFICTL VF5JF AFATP			10/07/2024	16/07/2024	CF	GF	32.00 03/07/2024			32.00 v
109	V: , D DD6 11/06/2024	11/06/2024	GF											

ZHL:8Z GDGMv !

DFlCTLGM VlWSFZ VlWIG I D C9 / ; ZT DCFGUZ ; JF ; NG HFCZ ; tTFlWSFZL C9 / GF **GIRISHKUMAR RAMANLAL CHAMPANERI (P.I.O./A.P.I.O.)** G D / , DFlCTL D / J JF VUGL
VZHLVM¹TYF¹TGF¹5Z
YI , ¹SF I JFCLGL¦lJUTM¹NXFJT¦ZHL:8Z

s ! f¹ ; AlWT PIO GM¹CMNM¹TYF¹SRZL¹o DEPUTY ENGINEER (North Zone(Katargam))

sZf PIO H¹HFCZ¹ ; tTFD0 / ¹C9 / ¹K¹T¹ ; tTFD0 / G¹GFD o ; ZT¹dI1Gl ; 5 , ¹SM5MZXG

SD	VZHNFZG GFDq ; ZGFD VG VZHlGL TFZLB	VZHL D?IFGL TFZLB	VZHNFZ ALP5LPV , K S SDm	DFU , ¹DFlCTLGL¹ lJUT¹s8SDFf	HM¹VZHL¹VYJF¹TGM¹SM >¹EFU¹VgIG¹TANL , ¹ SZFI , ¹CMI¹TM4¹ ; AlWT ¹HFCZ ; tTF¹D0 / GL¹1J UT¹VG¹TANL , ¹SIFGL¹ TFZLBs ; 5 6 ¹S¹VXTo¹ T¹:5Q8¹NXFJJf	D / , ¹OL¹ s~FPf	SFINFYL¹GSSL¹S Z , L¹DNT¹DHA¹ DFlCTL¹VF5JF¹q¹ GSFZJFGL¹K< , L¹ TFZLB	VZHNFZ¹DFU , ¹DFlCTL						ZLDFS ; ¹s PIO GF¹ lG6I¹ ; FD¹YI , L¹ 5YDqALHL¹V5L , GL¹ lJUTF¹56¹VCL¹ VRS¹NXFJJLf
								HM CF4 TM			HM DFlCTL VF5 , GF			
								DFlCTL VF%IFGL TFZLB	5Z5ZL¹ VF5L Km¹CF¹q¹ GF	VXTo¹ VF5L Km¹CF¹q¹ GF	J ; , SZJFDF VFJ , GS , RFHL ; GL ZSD s~FPf R/D/P. No	DFlCTL¹ GSFIFGL¹ TFZLB	SFINFGL¹S . ¹S , DGF ¹VFWFZ¹GSFZFI , ¹ Km¹S , Dv (¹s ! fsS f¹YL¹ (s ! fs9f4) 4 ! ! 4Z$4 VgI	
s ! f	sZf	s#f	s$f	s5f	s&f	s*f	s (f	s) f	s ! _f	s ! ! f	s ! Zf	s ! #f	s ! $f	s ! 5f
				VF . POLPGP5&#GL DFU , DFlCTL VF5JF AFATP	; PDP5FP G 06/07/2024		11/07/2024		GF	GF				v
				VF . POLPGP5&#GL DFU , DFlCTL VF5JF AFATP			11/07/2024	06/07/2024	GF	CF				v
110	DD6 V: , D ZCLD 12/06/2024	12/06/2024	GF	VF . POLPGP5&(GL DFU , DFlCTL VF5JF AFATP			12/07/2024	19/06/2024	CF	GF				v
111	ZMCTEF . NIF/EF . OFEL 13/06/2024	13/06/2024	GF											

ZHL:8Z GDGMv!

DFlCTLGM VlWSFZ VlWlGID C9/ ;ZT DCFGUZ ;JF ;NG HFCZ ;tTFlWSFZL C9/GF **GIRISHKUMAR RAMANLAL CHAMPANERI (P.I.O./A.P.I.O.)** G D/, DFlCTL D/JJF VUGL
VZHLVM¹TYF¹TGF¹5Z
YI,¹SFIJFCLGL¦lJUTM¾NXFJT¦ZHL:8Z

s!f¹;AlWT PIO GM¹CMNM¹TYF¹SRZL¹o DEPUTY ENGINEER (North Zone(Katargam))

sZf PIO H¹HFCZ¹;tTFD0/¹C9/¹K¹T¹;tTFD0/G¹GFD o ;ZT¹dIlGl;5,¹SM5MZXG

SD	VZHNFZG GFDq;ZGFD VG VZHLGL TFZLB	VZHL D?IFGL TFZLB	VZHNFZ ALP5LPV, K S SDm	DFU,¹DFlCTLGL¹ lJUT¹s8SDFf	HM¹VZHL¹VYJF¹TGM¹SM >¹EFU¹VgIG¹TANL,¹ SZFI,¹CMI¹TM4¹;AlWT ¹HFCZ;tTF¹D0/GL¹lJ UT¹VG¹TANL,¹SIFGL¹ TFZLBs;5 6¹S¹VXTo¹ T¹:5Q8¹NXFJJf	D/,¹OL¹ s~FPf	SFINFYL¹GSSL¹S Z,L¹DNT¹DHA¹ DFlCTL¹VF5JF¹q¹ GSFZJFGL¹K<,L¹ TFZLB	VZHNFZ¹DFU,¹DFlCTL						ZLDFS;¹s PIO GF¹ lG6I¹;FD¹YI,L¹ 5YDqALHL¹V5L,GL¹ lJUTF¹56¹VCL¹ VRS¹NXFJJLf
								HM CF4 TM			HM DFlCTL VF5, GF			
								DFlCTL VF%IFGL TFZLB	5Z5ZL¹ VF5L Km¹CF¹q¹ GF	VXTo¹ VF5L Km¹CF¹q¹ GF	J;, SZJFDF VFJ, GS, RFHL;GL ZSD s~FPf R/D/P. No	DFlCTL¹ GSFIFGL¹ TFZLB	SFINFGL¹S.¹S,DGF ¹VFWFZ¹GSFZFI,¹ Km¹S,Dv(¹s!fsS f¹YL¹(s!fs9f4)4! !4Z$4 VgI	
s!f	sZf	s#f	s$f	s5f	s&f	s*f	s(f	s)f	s!_f	s!!f	s!Zf	s!#f	s!$f	s!5f
				VF.POLPGv)5 TFP Z&v_ZvZ$4 _!v_$vZ$4 !(v_#vZ$4 !&v_ZvZ$ GF ZMH SZJFDF VFJ, VZHL AFATDF SZJFDF VFJ, SFIJFCL AFATP			13/07/2024	01/07/2024	CF	GF				v
112	C;DB JLP WM/SLIF 18/06/2024	18/06/2024	GF	VF.POLPGP&Z$GL DFU, DFlCTL VF5JF AFATP			18/07/2024		GF	GF				20243000362 24/07/2024 v
113	lDTQF HZLJF,F 19/06/2024	19/06/2024	GF	VF.POLPGP&##GL DFU, DFlCTL VF5JF AFATP			19/07/2024	09/07/2024	CF	GF				v
114	;lRG 58,													

ZHL:8Z GDGMv !

DFlCTLGM VlWSFZ VlWIG I D C9 / ; ZT DCFGUZ ; JF ; NG HFCZ ; tTFlWSFZL C9 / GF **GIRISHKUMAR RAMANLAL CHAMPANERI (P.I.O./A.P.I.O.)** G D / , DFlCTL D / J JF VUGL
VZHLVM¹TYF¹TGF¹5Z
YI , ¹SF I JFCLGL¦lJUTM¹NXFJT¦ZHL:8Z

s ! f¹ ; AlWT PIO GM¹CMNM¹TYF¹SRZL¹₀ DEPUTY ENGINEER (North Zone(Katargam))

sZf PIO H¹HFCZ¹ ; tTFD0 / ¹C9 / ¹K¹T¹ ; tTFD0 / G¹GFD ₀ ; ZT¹dI1Gl ; 5 , ¹SM5MZXG

SD	VZHNFZG GFDq ; ZGFD VG VZHlGL TFZLB	VZHL D?IFGL TFZLB	VZHNFZ ALP5LPV , K S SDm	DFU , ¹DFlCTLGL¹ lJUT¹s8SDFf	HM¹VZHL¹VYJF¹TGM¹SM >¹EFU¹VgIG¹TANL , ¹ SZFI , ¹CMI¹TM4¹ ; AlWT ¹HFCZ ; tTF¹D0 / GL¹1J UT¹VG¹TANL , ¹SIFGL¹ TFZLBs ; 5 6 ¹S¹VXT₀¹ T¹:5Q8¹NXFJJf	D / , ¹OL¹ s~FPf	SFINFYL¹GSSL¹S Z , L¹DNT¹DHA¹ DFlCTL¹VF5JF¹q¹ GSFZJFGL¹K< , L¹ TFZLB	VZHNFZ¹DFU , ¹DFlCTL						ZLDFS ; ¹s PIO GF¹ lG6I¹ ; FD¹YI , L¹ 5YDqALHL¹V5L , GL¹ lJUTF¹56¹VCL¹ VRS¹NXFJJLf
								HM CF4 TM			HM DFlCTL VF5 , GF			
								DFlCTL VF% IFGL TFZLB	5Z5ZL¹ VF5L Km¹CF¹q¹ GF	VXTo¹ VF5L Km¹CF¹q¹ GF	J ; , SZJFDF VFJ , GS , RFHL ; GL ZSD s~FPf R/D/P. No	DFlCTL¹ GSFIFGL¹ TFZLB	SFINFGL¹S . ¹S , DGF ¹VFWFZ¹GSFZFI , ¹ Km¹S , Dv (¹s ! fsS f¹YL¹ (s ! fs9f4) 4 ! ! 4Z$4 VgI	
s ! f	sZf	s#f	s$f	s5f	s&f	s*f	s (f	s) f	s ! _f	s ! ! f	s ! Zf	s ! #f	s ! $f	s ! 5f
	19 / 06 / 2024	19 / 06 / 2024	GF	VF . POLPGP&#$GL DFU , DFlCTL VF5JF AFATP			19 / 07 / 2024	21 / 08 / 2024	CF	GF				v
115	NJFU JLP N ; F . 05 / 06 / 2024	05 / 06 / 2024	GF	8LP5LPZ&s ; LU65MZf ZJgI ; J GP ! $_ OFP% , M8 GP ! _5qZ GL 5M ; L0LUGL GS , TDH lJQFIG ; , uG VgI H SM . DFlCTL CMI V 5ZL 5F0JF AFATP			05 / 07 / 2024	18 / 07 / 2024	CF	GF				v
116	VFZ OLP RMWZL 29 / 05 / 2024	25 / 06 / 2024	GF	VF . POLPGv ! ! (4 8L5Lv&& sSM ; F0 JZLIFJf a , MS Gv (51q5Lq5Lq ! vVOP5L P Z*# % , M8 ! 4Z4# VUGL DFlCTL VF5JF AFATP			25 / 07 / 2024	01 / 07 / 2024	CF	GF				v

ZHL:8Z GDGMv !

DFlCTLGM VlWSFZ VlWlGID C9/ ; ZT DCFGUZ ; JF ; NG HFCZ ; tTFlWSFZL C9/GF **GIRISHKUMAR RAMANLAL CHAMPANERI (P.I.O./A.P.I.O.)** G D/, DFlCTL D/JJF VUGL
VZHLVM¹TYF¹TGF¹5Z
YI, ¹SFI JFCLGL¦lJUTM%NXFJT¦ZHL:8Z

s!f¹; AlWT PIO GM¹CMNM¹TYF¹SRZL¹o DEPUTY ENGINEER (North Zone(Katargam))

sZf PIO H¹HFCZ¹; tTFD0/¹C9/¹K¹T¹; tTFD0/G¹GFD o ; ZT¹dIlGl; 5, ¹SM5MZXG

SD	VZHNFZG GFDq; ZGFD VG VZHLGL TFZLB	VZHL D?IFGL TFZLB	VZHNFZ ALP5LPV, K S SDm	DFU, ¹DFlCTLGL¹ lJUT¹s8SDFf	HM¹VZHL¹VYJF¹TGM¹SM >¹EFU¹VgIG¹TANL, ¹ SZFI, ¹CMI¹TM4¹; AlWT ¹HFCZ; tTF¹D0/GL¹lJ UT¹VG¹TANL, ¹SIFGL¹ TFZLBs; 5 6¹S¹VXTo¹ T¹:5Q8¹NXFJJf	D/, ¹OL¹ s~FPf	SFINFYL¹GSSL¹S Z, L¹DNT¹DHA¹ DFlCTL¹VF5JF¹q¹ GSFZJFGL¹K<, L¹ TFZLB	VZHNFZ¹DFU, ¹DFlCTL						ZLDFS; ¹s PIO GF¹ lG6I¹; FD¹YI, L¹ 5YDqALHL¹V5L, GL¹ lJUTF¹56¹VCL¹ VRS¹NXFJJLf
								HM CF4 TM			HM DFlCTL VF5, GF			
								DFlCTL VF%IFGL TFZLB	5Z5ZL¹ VF5L Km¹CF¹q¹ GF	VXTo¹ VF5L Km¹CF¹q¹ GF	J;, SZJFDF VFJ, GS, RFHL; GL ZSD s~FPf R/D/P. No	DFlCTL¹ GSFIFGL¹ TFZLB	SFINFGL¹S.¹S, DGF ¹VFWFZ¹GSFZFI, ¹ Km¹S, Dv(¹s!fsS f¹YL¹(s!fs9f4)4! !4Z$4 VgI	
s!f	sZf	s#f	s$f	s5f	s&f	s*f	s(f	s)f	s!_f	s!!f	s!Zf	s!#f	s!$f	s!5f
117	VFZ OLP RMWZL 29/05/2024	25/06/2024	GF	VF.POLPGv !!)4 8L5Lv&& sSM;F0 JZLIFJf a,MS Gv (5!q5Lq5Lq!vVOP5 LP Z*# %,M8 !4Z4# DMH SM;F0DF 8L5Lv&& VPOP5L Z5) %,M8G v!4Z4# VUGL DFlCTL VF5JF AFATP			25/07/2024	01/07/2024	CF	GF				v
118	VFZ OLP RMWZL 27/05/2024	25/06/2024	GF	VF.POLPGv !Z_4 8L5Lv&& sSM;F0 JZLIFJf a,MS Gv (__qVq!4(__qVqZ VOP5LP Z5) %,M8 Z4#4&4*4)4!_ DMH SM;F0DF DFlCTL VF5JF AFATP			25/07/2024	01/07/2024	CF	GF				v

ZHL:8Z GDGMv !

DFlCTLGM VlWSFZ VlWIG I D C9 / ; ZT DCFGUZ ; JF ; NG HFCZ ; tTFlWSFZL C9 / GF **GIRISHKUMAR RAMANLAL CHAMPANERI (P.I.O./A.P.I.O.)** G D / , DFlCTL D / J JF VUGL
VZHLVM¹TYF¹TGF¹5Z
YI , ¹SFI JFCLGL¦lJUTM¹NXFJT¦ZHL:8Z

s ! f¹ ; AlWT PIO GM¹CMNM¹TYF¹SRZL¹0 DEPUTY ENGINEER (North Zone(Katargam))

sZf PIO H¹HFCZ¹ ; tTFD0 / ¹C9 / ¹K¹T¹ ; tTFD0 / G¹GFD 0 ; ZT¹dI1Gl ; 5 , ¹SM5MZXG

SD	VZHNFZG GFDq ; ZGFD VG VZHlGL TFZLB	VZHL D?IFGL TFZLB	VZHNFZ ALP5LPV , K S SDm	DFU , ¹DFlCTLGL¹ lJUT¹s8SDFf	HM¹VZHL¹VYJF¹TGM¹SM >¹EFU¹VgIG¹TANL , ¹ SZFI , ¹CMI¹TM4¹ ; AlWT ¹HFC Z ; tTF¹D0 / GL¹1J UT¹VG¹TANL , ¹SIFGL¹ TFZLBs ; 5 6 ¹S¹VXTo¹ T¹:5Q8¹NXFJJf	D / , ¹OL¹ s~FPf	SFINFYL¹GSSL¹S Z , L¹DNT¹DHA¹ DFlCTL¹VF5JF¹q¹ GSFZJFGL¹K< , L¹ TFZLB	VZHNFZ¹DFU , ¹DFlCTL						ZLDFS ; ¹s PIO GF¹ lG6I¹ ; FD¹YI , L¹ 5YDqALHL¹V5L , GL¹ lJUTF¹56¹VCL¹ VRS¹NXFJJLf
								HM CF4 TM			HM DFlCTL VF5 , GF			
								DFlCTL VF% IFGL TFZLB	5Z5ZL¹ VF5L Km¹CF¹q¹ GF	VXTo¹ VF5L Km¹CF¹q¹ GF	J ; , SZJFDF VFJ , GS , RFHL ; GL ZSD s~FPf R/D/P. No	DFlCTL¹ GSFIFGL¹ TFZLB	SFINFGL¹S . ¹S , DGF ¹VFWFZ¹GSFZFI , ¹ Km¹S , Dv (¹s ! fsS f¹YL¹ (s ! fs9f4) 4 ! ! 4Z$4 VgI	
s ! f	sZf	s#f	s$f	s5f	s&f	s*f	s (f	s) f	s ! _f	s ! ! f	s ! Zf	s ! #f	s ! $f	s ! 5f
119	. `JZEF . . `JZEF . 5ZEEF . ; ZTL 25 / 06 / 2024	25 / 06 / 2024	GF	VF . POLPGPv ! Z# V , PVF . PHL VFJF ; 4 s ; DG NXGf DF EF0VFTG NZ SZJF DF8 TFP Z) q_&qZ_Z ! GF ZMH VZHL VF5JFDF VFJ , H AFAT , JFDF VFJ , 5U , FGL DFlCTL VF5JF AFATP	HFCZ ; tTF¹D0 / G 27 / 06 / 2024		25 / 07 / 2024		GF	GF				v
120	DMCdDN pDZ VaN< , FC BFG 29 / 06 / 2024	29 / 06 / 2024	GF	VF . POLPGP*#&GL DFU , DFlCTL VF5JF AFATP			29 / 07 / 2024	09 / 07 / 2024	CF	GF				v

ZHL:8Z GDGMv !

DFlCTLGM VlWSFZ VlWlGID C9/ ; ZT DCFGUZ ; JF ; NG HFCZ ; tTFlWSFZL C9/GF **GIRISHKUMAR RAMANLAL CHAMPANERI (P.I.O./A.P.I.O.)** G D/, DFlCTL D/JJF VUGL
VZHLVM¹TYF¹TGF¹5Z
YI, ¹SFI JFCLGL¦lJUTM¾NXFJT¦ZHL:8Z

s!f¹; AlWT PIO GM¹CMNM¹TYF¹SRZL¹o DEPUTY ENGINEER (North Zone(Katargam))

sZf PIO H¹HFCZ¹; tTFD0/¹C9/¹K¹T¹; tTFD0/G¹GFD o ; ZT¹dIlGl; 5, ¹SM5MZXG

SD	VZHNFZG GFDq; ZGFD VG VZHLGL TFZLB	VZHL D?IFGL TFZLB	VZHNFZ ALP5LPV, K S SDm	DFU, ¹DFlCTLGL¹ lJUT¹s8SDFf	HM¹VZHL¹VYJF¹TGM¹SM >¹EFU¹VgIG¹TANL, ¹ SZFI, ¹CMI¹TM4¹; AlWT ¹HFCZ; tTF¹D0/GL¹lJ UT¹VG¹TANL, ¹SIFGL¹ TFZLBs; 56¹S¹VXTo¹ T¹:5Q8¹NXFJJf	D/, ¹OL¹ s~FPf	SFINFYL¹GSSL¹S Z, L¹DNT¹DHA¹ DFlCTL¹VF5JF¹q¹ GSFZJFGL¹K<, L¹ TFZLB	VZHNFZ¹DFU, ¹DFlCTL						ZLDFS; ¹s PIO GF¹ lG6I¹; FD¹YI, L¹ 5YDqALHL¹V5L, GL¹ lJUTF¹56¹VCL¹ VRS¹NXFJJLf
								HM CF4 TM			HM DFlCTL VF5, GF			
								DFlCTL VF%IFGL TFZLB	5Z5ZL¹ VF5L Km¹CF¹q¹ GF	VXTo¹ VF5L Km¹CF¹q¹ GF	J;, SZJFDF VFJ, GS, RFHL; GL ZSD s~FPf R/D/P. No	DFlCTL¹ GSFIFGL¹ TFZLB	SFINFGL¹S.¹S, DGF ¹VFWFZ¹GSFZFI, ¹ Km¹S, Dv(¹s!fsS f¹YL¹(s!fs9f4)4! !4Z$4 VgI	
s!f	sZf	s#f	s$f	s5f	s&f	s*f	s(f	s)f	s!_f	s!!f	s!Zf	s!#f	s!$f	s!5f
1	XXLSFT AFlJ:SZ 04/01/2025	04/01/2025	GF	VGPh0PVF.POLP GP v*)$4 TFP _$q_!qZ_Z5l;lJS .GP G$Z5 GL VZHL YL		04/01/2025, 20.00 ~FP	03/02/2025	01/02/2025	CF	GF				v
2	UFJZJ XFC 04/01/2025	04/01/2025	GF	VGPh0PVF.POLP GP v*)54 TFP _$q_!qZ_Z5l;lJS .GP G$Z$GL VZHL YL		04/01/2025, 20.00 ~FP	03/02/2025	24/01/2025	CF	GF				v
3	;ZXEF. ;L RM8, LIF 06/01/2025	06/01/2025	GF	VGPh0PVF.POLP GP v(_!4 TFP _&q_!qZ_Z5l;lJS .GP G$Z(GL VZHL YL		06/01/2025, 20.00 ~FP	05/02/2025	29/01/2025	CF	GF				v
4	;WLZ VDP UFDLT													

ZHL:8Z GDGMv !

DFlCTLGM VlWSFZ VlWlGID C9/ ; ZT DCFGUZ ; JF ; NG HFCZ ; tTFlWSFZL C9/GF **GIRISHKUMAR RAMANLAL CHAMPANERI (P.I.O./A.P.I.O.)** G D/, DFlCTL D/JJF VUGL
VZHLVM¹TYF¹TGF¹5Z
YI, ¹SFI JFCLGL¦lJUTM¤NXFJT¦ZHL:8Z

s!f¹; AlWT PIO GM¹CMNM¹TYF¹SRZL¹o DEPUTY ENGINEER (North Zone(Katargam))

sZf PIO H¹HFCZ¹; tTFD0/¹C9/¹K¹T¹; tTFD0/G¹GFD o ; ZT¹dIlGl; 5, ¹SM5MZXG

SD	VZHNFZG GFDq; ZGFD VG VZHLGL TFZLB	VZHL D?IFGL TFZLB	VZHNFZ ALP5LPV, K S SDm	DFU, ¹DFlCTLGL¹ lJUT¹s8SDFf	HM¹VZHL¹VYJF¹TGM¹SM >¹EFU¹VgIG¹TANL, ¹ SZFI, ¹CMI¹TM4¹; AlWT ¹HFCZ; tTF¹D0/GL¹lJ UT¹VG¹TANL, ¹SIFGL¹ TFZLBs; 5 6¹S¹VXTo¹ T¹:5Q8¹NXFJJf	D/, ¹OL¹ s~FPf	SFINFYL¹GSSL¹S Z, L¹DNT¹DHA¹ DFlCTL¹VF5JF¹q¹ GSFZJFGL¹K<, L¹ TFZLB	VZHNFZ¹DFU, ¹DFlCTL						ZLDFS; ¹s PIO GF¹ lG6I¹; FD¹YI, L¹ 5YDqALHL¹V5L, GL¹ lJUTF¹56¹VCL¹ VRS¹NXFJJLf
								HM CF4 TM			HM DFlCTL VF5, GF			
								DFlCTL VF%IFGL TFZLB	5Z5ZL¹ VF5L Km¹CF¹q¹ GF	VXTo¹ VF5L Km¹CF¹q¹ GF	J;, SZJFDF VFJ, GS, RFHL; GL ZSD s~FPf R/D/P. No	DFlCTL¹ GSFIFGL¹ TFZLB	SFINFGL¹S.¹S, DGF ¹VFWFZ¹GSFZFI, ¹ Km¹S, Dv(¹s!fsS f¹YL¹(s!fs9f4)4! !4Z$4 VgI	
s!f	sZf	s#f	s$f	s5f	s&f	s*f	s(f	s)f	s!_f	s!!f	s!Zf	s!#f	s!$f	s!5f
	13/01/2025	13/01/2025	GF	VGPh0PVF.POLP GP v(!54 TFP !#q_!qZ_Z5 l;lJS .GP G $#5 GL VZHL YL		13/01/2025, 20.00 ~FP	12/02/2025		GF	GF				v
5	XXLSFT AFlJ:SZ 17/01/2025	17/01/2025	GF	VGPh0PVF.POLP GP v($Z TFP !*q_!qZ_Z5 l;lJS .GP G $#&GL VZHL YL	HFCZ; tTF¹D0/G 18/01/2025	17/01/2025, 20.00 ~FP	16/02/2025		GF	GF				v
6	pSFEF. hL6FEF. 5NDF6L 20/01/2025	20/01/2025	GF	VGPh0PVF.POLP GP v($&4 TFP Z_q_!qZ_Z5 l;lJS .GP G $#* GL VZHL YL		20/01/2025, 20.00 ~FP	19/02/2025	20/02/2025	CF	GF				v
7	HLULQF; M; F													

ZHL:8Z GDGMv !

DFlCTLGM VlWSFZ VlWlGID C9/ ; ZT DCFGUZ ; JF ; NG HFCZ ; tTFlWSFZL C9/GF **GIRISHKUMAR RAMANLAL CHAMPANERI (P.I.O./A.P.I.O.)** G D/, DFlCTL D/JJF VUGL
VZHLVM¹TYF¹TGF¹5Z
YI, ¹SFI JFCLGL¦lJUTM%NXFJT¦ZHL:8Z

s!f¹; AlWT PIO GM¹CMNM¹TYF¹SRZL¹o DEPUTY ENGINEER (North Zone(Katargam))

sZf PIO H¹HFCZ¹; tTFD0/¹C9/¹K¹T¹; tTFD0/G¹GFD o ; ZT¹dIlGl; 5, ¹SM5MZXG

SD	VZHNFZG GFDq; ZGFD VG VZHLGL TFZLB	VZHL D?IFGL TFZLB	VZHNFZ ALP5LPV, K S SDm	DFU, ¹DFlCTLGL¹ lJUT¹s8SDFf	HM¹VZHL¹VYJF¹TGM¹SM >¹EFU¹VgIG¹TANL, ¹ SZFI, ¹CMI¹TM4¹; AlWT ¹HFCZ; tTF¹D0/GL¹lJ UT¹VG¹TANL, ¹SIFGL¹ TFZLBs; 5 6¹S¹VXTo¹ T¹:5Q8¹NXFJJf	D/, ¹OL¹ s~FPf	SFINFYL¹GSSL¹S Z, L¹DNT¹DHA¹ DFlCTL¹VF5JF¹q¹ GSFZJFGL¹K<, L¹ TFZLB	VZHNFZ¹DFU, ¹DFlCTL						ZLDFS; ¹s PIO GF¹ lG6I¹; FD¹YI, L¹ 5YDqALHL¹V5L, GL¹ lJUTF¹56¹VCL¹ VRS¹NXFJJLf
								HM CF4 TM			HM DFlCTL VF5, GF			
								DFlCTL VF%IFGL TFZLB	5Z5ZL¹ VF5L Km¹CF¹q¹ GF	VXTo¹ VF5L Km¹CF¹q¹ GF	J;, SZJFDF VFJ, GS, RFHL; GL ZSD s~FPf R/D/P. No	DFlCTL¹ GSFIFGL¹ TFZLB	SFINFGL¹S.¹S, DGF ¹VFWFZ¹GSFZFI, ¹ Km¹S, Dv(¹s!fsS f¹YL¹(s!fs9f4)4! !4Z$4 VgI	
s!f	sZf	s#f	s$f	s5f	s&f	s*f	s(f	s)f	s!_f	s!!f	s!Zf	s!#f	s!$f	s!5f
	21/01/2025	21/01/2025	GF	VGPh0PVF.POLP GP v(5# TFP Z!q_!qZ_Z5 l;lJS .GP G $#)GL VZHL YL		21/01/2025, 20.00 ~FP	20/02/2025	20/02/2025	CF	GF				v
8	,FEEF AFAEF RFJ0F 22/01/2025	22/01/2025	GF	VGPh0PVF.POLP GP v(55 TFP ZZq_!qZ_Z5 l;lJS .GP G $$_ GL VZHL YL		22/01/2025, 20.00 ~FP	21/02/2025	27/02/2025	CF	GF				v
9	lJJSSDFZ D3FEF. 22/01/2025	22/01/2025	GF	VGPh0PVF.POLP GP v(&$ TFP ZZq_!qZ_Z5 l;lJS .GP G $$(GL VZHL YL		22/01/2025, 20.00 ~FP	21/02/2025	04/03/2025	CF	GF				v
10	lSXMZEF. .;FD,LIF 22/01/2025	22/01/2025	GF			22/01/2025, 20.00 ~FP								

ZHL:8Z GDGMv !

DFlCTLGM VlWSFZ VlWlGID C9/ ; ZT DCFGUZ ; JF ; NG HFCZ ; tTFlWSFZL C9/GF **GIRISHKUMAR RAMANLAL CHAMPANERI (P.I.O./A.P.I.O.)** G D/, DFlCTL D/JJF VUGL
VZHLVM¹TYF¹TGF¹5Z
YI, ¹SFI JFCLGL¦lJUTM%NXFJT¦ZHL:8Z

s!f¹; AlWT PIO GM¹CMNM¹TYF¹SRZL¹o DEPUTY ENGINEER (North Zone(Katargam))

sZf PIO H¹HFCZ¹; tTFD0/¹C9/¹K¹T¹; tTFD0/G¹GFD o ; ZT¹dIlGl; 5, ¹SM5MZXG

SD	VZHNFZG GFDq; ZGFD VG VZHLGL TFZLB	VZHL D?IFGL TFZLB	VZHNFZ ALP5LPV, K S SDm	DFU, ¹DFlCTLGL¹ lJUT¹s8SDFf	HM¹VZHL¹VYJF¹TGM¹SM >¹EFU¹VgIG¹TANL, ¹ SZFI, ¹CMI¹TM4¹; AlWT ¹HFCZ; tTF¹D0/GL¹lJ UT¹VG¹TANL, ¹SIFGL¹ TFZLBs; 56¹S¹VXTo¹ T¹:5Q8¹NXFJJf	D/, ¹OL¹ s~FPf	SFINFYL¹GSSL¹S Z, L¹DNT¹DHA¹ DFlCTL¹VF5JF¹q¹ GSFZJFGL¹K<, L¹ TFZLB	VZHNFZ¹DFU, ¹DFlCTL						ZLDFS; ¹s PIO GF¹ lG6I¹; FD¹YI, L¹ 5YDqALHL¹V5L, GL¹ lJUTF¹56¹VCL¹ VRS¹NXFJJLf
								HM CF4 TM			HM DFlCTL VF5, GF			
								DFlCTL VF%IFGL TFZLB	5Z5ZL¹ VF5L Km¹CF¹q¹ GF	VXTo¹ VF5L Km¹CF¹q¹ GF	J;, SZJFDF VFJ, GS, RFHL; GL ZSD s~FPf R/D/P. No	DFlCTL¹ GSFIFGL¹ TFZLB	SFINFGL¹S.¹S, DGF ¹VFWFZ¹GSFZFI, ¹ Km¹S, Dv(¹s!fsS f¹YL¹(s!fs9f4)4! !4Z$4 VgI	
s!f	sZf	s#f	s$f	s5f	s&f	s*f	s(f	s)f	s!_f	s!!f	s!Zf	s!#f	s!$f	s!5f
				VGPh0PVF.POLP GP v(&& TFP ZZq_!qZ_Z5 l;lJS .GP G $5! GL VZHL YL	;PDP5FP G 23/01/2025		21/02/2025		GF	GF				v
				VGPh0PVF.POLP GP v(&& TFP ZZq_!qZ_Z5 l;lJS .GP G $5! GL VZHL YL			21/02/2025	20/02/2025	GF	CF				v
11	lSXMZRä A/JTZFD S8FZLJF, F 23/01/2025	23/01/2025	GF	VGPh0PVF.POLP GP v(&) TFP Z#q_!qZ_Z5 l;lJS .GP G $5# GL VZHL YL		23/01/2025, 20.00 ~FP	22/02/2025		GF	GF				20254000004 20/03/2025 v
12	;ZXEF. KUGEF. RM8, LIF 28/01/2025	28/01/2025	GF	VGPh0PVF.POLP GP v (*)4 TFP Z(q_!qZ_Z5 l;lJS .GP G$5*GL VZHL YL		28/01/2025, 20.00 ~FP	27/02/2025	20/02/2025	CF	GF				v

ZHL:8Z GDGMv !

DFlCTLGM VlWSFZ VlWlGID C9/ ; ZT DCFGUZ ; JF ; NG HFCZ ; tTFlWSFZL C9/GF **GIRISHKUMAR RAMANLAL CHAMPANERI (P.I.O./A.P.I.O.)** G D/, DFlCTL D/JJF VUGL
VZHLVM¹TYF¹TGF¹5Z
YI, ¹SFI JFCLGL¦lJUTM¾NXFJT¦ZHL:8Z

s!f¹; AlWT PIO GM¹CMNM¹TYF¹SRZL¹o DEPUTY ENGINEER (North Zone(Katargam))

sZf PIO H¹HFCZ¹; tTFD0/¹C9/¹K¹T¹; tTFD0/G¹GFD o ; ZT¹dIlGl; 5, ¹SM5MZXG

SD	VZHNFZG GFDq; ZGFD VG VZHLGL TFZLB	VZHL D?IFGL TFZLB	VZHNFZ ALP5LPV, K S SDm	DFU, ¹DFlCTLGL¹ lJUT¹s8SDFf	HM¹VZHL¹VYJF¹TGM¹SM >¹EFU¹VgIG¹TANL, ¹ SZFI, ¹CMI¹TM4¹; AlWT ¹HFCZ; tTF¹D0/GL¹lJ UT¹VG¹TANL, ¹SIFGL¹ TFZLBs; 56¹S¹VXTo¹ T¹:5Q8¹NXFJJf	D/, ¹OL¹ s~FPf	SFINFYL¹GSSL¹S Z, L¹DNT¹DHA¹ DFlCTL¹VF5JF¹q¹ GSFZJFGL¹K<, L¹ TFZLB	VZHNFZ¹DFU, ¹DFlCTL						ZLDFS; ¹s PIO GF¹ lG6I¹; FD¹YI, L¹ 5YDqALHL¹V5L, GL¹ lJUTF¹56¹VCL¹ VRS¹NXFJJLf
								HM CF4 TM			HM DFlCTL VF5, GF			
								DFlCTL VF%IFGL TFZLB	5Z5ZL¹ VF5L Km¹CF¹q¹ GF	VXTo¹ VF5L Km¹CF¹q¹ GF	J;, SZJFDF VFJ, GS, RFHL; GL ZSD s~FPf R/D/P. No	DFlCTL¹ GSFIFGL¹ TFZLB	SFINFGL¹S.¹S, DGF ¹VFWFZ¹GSFZFI, ¹ Km¹S, Dv(¹s!fsS f¹YL¹(s!fs9f4)4! !4Z$4 VgI	
s!f	sZf	s#f	s$f	s5f	s&f	s*f	s(f	s)f	s!_f	s!!f	s!Zf	s!#f	s!$f	s!5f
13	5L, MH5ZF lN5X AL 29/01/2025	29/01/2025	GF	VGPh0PVF.POLP GP v((# TFP Z)q_!qZ_Z5 l;lJS .GP G $&_ GL VZHL YL		29/01/2025, 20.00 ~FP	28/02/2025	20/02/2025	CF	GF				v
14	lSXMZEF. V, DM65ZF 28/01/2025	28/01/2025	GF	VGPh0PVF.POLP GP v(*# TFP Z*q_!qZ_Z5 l;lJS .GP G $5& GL VZHL YL		28/01/2025, 20.00 ~FP	27/02/2025	29/01/2025	CF	GF				v
15	5ZX 5M58EF. JL9F6L 03/02/2025	03/02/2025	GF	VGPh0PVF.POLP GP v(() TFP _#q_ZqZ_Z5 l;lJS .GP G $&$ GL VZHL YL	HFCZ; tTF¹D0/G 19/02/2025	03/02/2025, 20.00 ~FP	05/03/2025		GF	GF				v
16	;ZXEF. KUGEF. RM8, LIF													

ZHL:8Z GDGMv !

DFlCTLGM VlWSFZ VlWlGID C9/ ; ZT DCFGUZ ; JF ; NG HFCZ ; tTFlWSFZL C9/GF **GIRISHKUMAR RAMANLAL CHAMPANERI (P.I.O./A.P.I.O.)** G D/, DFlCTL D/JJF VUGL
VZHLVM¹TYF¹TGF¹5Z
YI, ¹SFI JFCLGL¦lJUTM¾NXFJT¦ZHL:8Z

s!f¹; AlWT PIO GM¹CMNM¹TYF¹SRZL¹o DEPUTY ENGINEER (North Zone(Katargam))

sZf PIO H¹HFCZ¹; tTFD0/¹C9/¹K¹T¹; tTFD0/G¹GFD o ; ZT¹dIlGl; 5, ¹SM5MZXG

SD	VZHNFZG GFDq; ZGFD VG VZHLGL TFZLB	VZHL D?IFGL TFZLB	VZHNFZ ALP5LPV, K S SDm	DFU, ¹DFlCTLGL¹ lJUT¹s8SDFf	HM¹VZHL¹VYJF¹TGM¹SM >¹EFU¹VgIG¹TANL, ¹ SZFI, ¹CMI¹TM4¹; AlWT ¹HFCZ; tTF¹D0/GL¹lJ UT¹VG¹TANL, ¹SIFGL¹ TFZLBs; 5 6¹S¹VXTo¹ T¹:5Q8¹NXFJJf	D/, ¹OL¹ s~FPf	SFINFYL¹GSSL¹S Z, L¹DNT¹DHA¹ DFlCTL¹VF5JF¹q¹ GSFZJFGL¹K<, L¹ TFZLB	VZHNFZ¹DFU, ¹DFlCTL						ZLDFS; ¹s PIO GF¹ lG6I¹; FD¹YI, L¹ 5YDqALHL¹V5L, GL¹ lJUTF¹56¹VCL¹ VRS¹NXFJJLf
								HM CF4 TM			HM DFlCTL VF5, GF			
								DFlCTL VF%IFGL TFZLB	5Z5ZL¹ VF5L Km¹CF¹q¹ GF	VXTo¹ VF5L Km¹CF¹q¹ GF	J;, SZJFDF VFJ, GS, RFHL; GL ZSD s~FPf R/D/P. No	DFlCTL¹ GSFIFGL¹ TFZLB	SFINFGL¹S.¹S, DGF ¹VFWFZ¹GSFZFI, ¹ Km¹S, Dv(¹s!fsS f¹YL¹(s!fs9f4)4! !4Z$4 VgI	
s!f	sZf	s#f	s$f	s5f	s&f	s*f	s(f	s)f	s!_f	s!!f	s!Zf	s!#f	s!$f	s!5f
	03/02/2025	03/02/2025	GF	VGPh0PVF.POLP GP v()_ TFP _#q_ZqZ_Z5 l;lJS .GP G $&5 GL VZHL YL		03/02/2025, 20.00 ~FP	05/03/2025	12/03/2025	CF	GF				v
17	;ZXEF. KUGEF. RM8,LIF 03/02/2025	03/02/2025	GF	VGPh0PVF.POLP GP v()! TFP _#q_ZqZ_Z5 l;lJS .GP G $&& GL VZHL YL		03/02/2025, 20.00 ~FP	05/03/2025	06/02/2025	CF	GF				v
18	3gxIFDEF. SZXG ;FJ,LIF 03/02/2025	03/02/2025	GF	VGPh0PVF.POLP GP v()Z TFP _#q_ZqZ_Z5 l;lJS .GP G $&* GL VZHL YL		03/02/2025, 20.00 ~FP	05/03/2025	06/02/2025	CF	GF				v
19	3gxIFDEF. S ;FJ,LIF													

ZHL:8Z GDGMv !

DFlCTLGM VlWSFZ VlWlGID C9/ ; ZT DCFGUZ ; JF ; NG HFCZ ; tTFlWSFZL C9/GF **GIRISHKUMAR RAMANLAL CHAMPANERI (P.I.O./A.P.I.O.)** G D/, DFlCTL D/JJF VUGL
VZHLVM¹TYF¹TGF¹5Z
YI, ¹SFI JFCLGL¦lJUTM¾NXFJT¦ZHL:8Z

s!f¹; AlWT PIO GM¹CMNM¹TYF¹SRZL¹o DEPUTY ENGINEER (North Zone(Katargam))

sZf PIO H¹HFCZ¹; tTFD0/¹C9/¹K¹T¹; tTFD0/G¹GFD o ; ZT¹dIlGl; 5, ¹SM5MZXG

SD	VZHNFZG GFDq; ZGFD VG VZHLGL TFZLB	VZHL D?IFGL TFZLB	VZHNFZ ALP5LPV, K S SDm	DFU, ¹DFlCTLGL¹ lJUT¹s8SDFf	HM¹VZHL¹VYJF¹TGM¹SM >¹EFU¹VgIG¹TANL, ¹ SZFI, ¹CMI¹TM4¹; AlWT ¹HFCZ; tTF¹D0/GL¹lJ UT¹VG¹TANL, ¹SIFGL¹ TFZLBs; 5 6¹S¹VXTo¹ T¹:5Q8¹NXFJJf	D/, ¹OL¹ s~FPf	SFINFYL¹GSSL¹S Z, L¹DNT¹DHA¹ DFlCTL¹VF5JF¹q¹ GSFZJFGL¹K<, L¹ TFZLB	VZHNFZ¹DFU, ¹DFlCTL						ZLDFS; ¹s PIO GF¹ lG6I¹; FD¹YI, L¹ 5YDqALHL¹V5L, GL¹ lJUTF¹56¹VCL¹ VRS¹NXFJJLf
								HM CF4 TM			HM DFlCTL VF5, GF			
								DFlCTL VF%IFGL TFZLB	5Z5ZL¹ VF5L Km¹CF¹q¹ GF	VXTo¹ VF5L Km¹CF¹q¹ GF	J;, SZJFDF VFJ, GS, RFHL; GL ZSD s~FPf R/D/P. No	DFlCTL¹ GSFIFGL¹ TFZLB	SFINFGL¹S.¹S, DGF ¹VFWFZ¹GSFZFI, ¹ Km¹S, Dv(¹s!fsS f¹YL¹(s!fs9f4)4! !4Z$4 VgI	
s!f	sZf	s#f	s$f	s5f	s&f	s*f	s(f	s)f	s!_f	s!!f	s!Zf	s!#f	s!$f	s!5f
	03/02/2025	03/02/2025	GF	VGPh0PVF.POLP GP v()# TFP _#q_ZqZ_Z5 l;lJS .GP G $&(GL VZHL YL		03/02/2025, 20.00 ~FP	05/03/2025	06/02/2025	CF	GF				v
20	NJgäSDFZ D6L, F, DM3ZLIF 05/02/2025	05/02/2025	GF	VGPh0PVF.POLP GP v()(TFP _5q_ZqZ_Z5 l;lJS .GP G $*Z GL VZHL YL		05/02/2025, 20.00 ~FP	07/03/2025	20/02/2025	CF	GF				v
21	3GxIFDEF. SZXGEF. ;FJ, LIF 07/02/2025	07/02/2025	GF	VGPh0PVF.POLP GP v)_& TFP _*q_ZqZ_Z5 l;lJS .GP G $*) GL VZHL YL		07/02/2025, 20.00 ~FP	09/03/2025	10/02/2025	CF	GF				v
22	NJFUSDFZ JL N;F.													

ZHL:8Z GDGMv !

DFlCTLGM VlWSFZ VlWlGID C9/ ; ZT DCFGUZ ; JF ; NG HFCZ ; tTFlWSFZL C9/GF **GIRISHKUMAR RAMANLAL CHAMPANERI (P.I.O./A.P.I.O.)** G D/, DFlCTL D/JJF VUGL
VZHLVM¹TYF¹TGF¹5Z
YI, ¹SFI JFCLGL¦lJUTM¾NXFJT¦ZHL:8Z

s!f¹; AlWT PIO GM¹CMNM¹TYF¹SRZL¹o DEPUTY ENGINEER (North Zone(Katargam))

sZf PIO H¹HFCZ¹; tTFD0/¹C9/¹K¹T¹; tTFD0/G¹GFD o ; ZT¹dIlGl; 5, ¹SM5MZXG

SD	VZHNFZG GFDq; ZGFD VG VZHLGL TFZLB	VZHL D?IFGL TFZLB	VZHNFZ ALP5LPV, K S SDm	DFU, ¹DFlCTLGL¹ lJUT¹s8SDFf	HM¹VZHL¹VYJF¹TGM¹SM >¹EFU¹VgIG¹TANL, ¹ SZFI, ¹CMI¹TM4¹; AlWT ¹HFCZ; tTF¹D0/GL¹lJ UT¹VG¹TANL, ¹SIFGL¹ TFZLBs; 5 6¹S¹VXTo¹ T¹:5Q8¹NXFJJf	D/, ¹OL¹ s~FPf	SFINFYL¹GSSL¹S Z, L¹DNT¹DHA¹ DFlCTL¹VF5JF¹q¹ GSFZJFGL¹K<, L¹ TFZLB	VZHNFZ¹DFU, ¹DFlCTL						ZLDFS; ¹s PIO GF¹ lG6I¹; FD¹YI, L¹ 5YDqALHL¹V5L, GL¹ lJUTF¹56¹VCL¹ VRS¹NXFJJLf
								HM CF4 TM			HM DFlCTL VF5, GF			
								DFlCTL VF%IFGL TFZLB	5Z5ZL¹ VF5L Km¹CF¹q¹ GF	VXTo¹ VF5L Km¹CF¹q¹ GF	J;, SZJFDF VFJ, GS, RFHL; GL ZSD s~FPf R/D/P. No	DFlCTL¹ GSFIFGL¹ TFZLB	SFINFGL¹S.¹S, DGF ¹VFWFZ¹GSFZFI, ¹ Km¹S, Dv(¹s!fsS f¹YL¹(s!fs9f4)4! !4Z$4 VgI	
s!f	sZf	s#f	s$f	s5f	s&f	s*f	s(f	s)f	s!_f	s!!f	s!Zf	s!#f	s!$f	s!5f
	13/02/2025	13/02/2025	GF	VGPh0PVF.POLP GP v)!(TFP !#q_ZqZ_Z5 l;lJS .GP G $(& GL VZHL YL		13/02/2025, 20.00 ~FP	15/03/2025	25/02/2025	CF	GF				v
23	58, 5SH lJ9, EF. 17/02/2025	17/02/2025	GF	VGPh0PVF.POLP GP v)Z* TFP !*q_ZqZ_Z5 l;lJS .GP G $)Z GL VZHL YL		17/02/2025, 20.00 ~FP	19/03/2025	04/03/2025	CF	GF				v
24	7FG`JZ ;BFZFD 3; 19/02/2025	19/02/2025	GF	VGPh0PVF.POLP GP v)#* TFP !) q_ZqZ_Z5 l;lJS .GP G $)5 GL VZHL YL		19/02/2025, 20.00 ~FP	21/03/2025		GF	GF				20254000003 28/03/2025 v
25	;FUZEF. ;JF6L 20/02/2025	20/02/2025	GF			20/02/2025, 20.00 ~FP								

ZHL:8Z GDGMv !

DFICTLGM VIWSFZ VIWIG I D C9 / ; ZT DCFGUZ ; JF ; NG HFCZ ; tTFIWSFZL C9 / GF **GIRISHKUMAR RAMANLAL CHAMPANERI (P.I.O./A.P.I.O.)** G D / , DFICTL D / J JF VUGL
VZHLVM¹TYF¹TGF¹5Z
YI , ¹SFI JFCLGL¦lJUTM¹NXFJT¦ZHL:8Z

s ! f¹ ; AlWT PIO GM¹CMNM¹TYF¹SRZL¹₀ DEPUTY ENGINEER (North Zone(Katargam))

sZf PIO H¹HFCZ¹ ; tTFD0 / ¹C9 / ¹K¹T¹ ; tTFD0 / G¹GFD ₀ ; ZT¹dI1Gl ; 5 , ¹SM5MZXG

SD	VZHNFZG GFDq ; ZGFD VG VZHLGL TFZLB	VZHL D?IFGL TFZLB	VZHNFZ ALP5LPV , K S SDm	DFU , ¹DFICTLGL¹ lJUT¹s8SDFf	HM¹VZHL¹VYJF¹TGM¹SM >¹EFU¹VgIG¹TANL , ¹ SZFI , ¹CMI¹TM4¹ ; AlWT ¹HFCZ ; tTF¹D0 / GL¹lJ UT¹VG¹TANL , ¹SIFGL¹ TFZLBs ; 5 6 ¹S¹VXT₀¹ T¹:5Q8¹NXFJJf	D / , ¹OL¹ s~FPf	SFINFYL¹GSSL¹S Z , L¹DNT¹DHA¹ DFICTL¹VF5JF¹q¹ GSFZJFGL¹K< , L¹ TFZLB	VZHNFZ¹DFU , ¹DFICTL						ZLDFS ; ¹s PIO GF¹ lG6I¹ ; FD¹YI , L¹ 5YDqALHL¹V5L , GL¹ lJUTF¹56¹VCL¹ VRS¹NXFJJLf
								HM CF4 TM			HM DFICTL VF5 , GF			
								DFICTL VF% IFGL TFZLB	5Z5ZL¹ VF5L Km¹CF¹q¹ GF	VXTo¹ VF5L Km¹CF¹q¹ GF	J ; , SZJFDF VFJ , GS , RFHL ; GL ZSD s~FPf R/D/P. No	DFICTL¹ GSFIFGL¹ TFZLB	SFINFGL¹S . ¹S , DGF ¹VFWFZ¹GSFZFI , ¹ Km¹S , Dv (¹s ! fsS f¹YL¹ (s ! fs9f4) 4 ! ! 4Z$4 VgI	
s ! f	sZf	s#f	s$f	s5f	s&f	s*f	s(f	s)f	s!_f	s!!f	s!Zf	s!#f	s!$f	s!5f
				VGPh0PVF . POLP GP v) #) TFPZ_ q_ZqZ_Z5 l ; lJS . GP G $) & GL VZHL YL			22 / 03 / 2025	15 / 03 / 2025	CF	GF				v
26	INj I XPVF . PZF6F 20 / 02 / 2025	20 / 02 / 2025	GF	VGPh0PVF . POLP GP v) $_ TFP Z_ q_ZqZ_Z5 l ; lJS . GP G $) (GL VZHL YL		20 / 02 / 2025, 20.00 ~FP	22 / 03 / 2025	04 / 03 / 2025	CF	GF				v
27	INj I XPVF . PZF6F 20 / 02 / 2025	20 / 02 / 2025	GF	VGPh0PVF . POLP GP v) $! TFP Z_ q_ZqZ_Z5 l ; lJS . GP G $)) GL VZHL YL		20 / 02 / 2025, 20.00 ~FP	22 / 03 / 2025	04 / 03 / 2025	CF	GF				v
28	INj I XPVF . PZF6F 20 / 02 / 2025	20 / 02 / 2025	GF			20 / 02 / 2025, 20.00 ~FP								

ZHL:8Z GDGMv !

DFlCTLGM VlWSFZ VlWlGID C9/ ; ZT DCFGUZ ; JF ; NG HFCZ ; tTFlWSFZL C9/GF **GIRISHKUMAR RAMANLAL CHAMPANERI (P.I.O./A.P.I.O.)** G D/, DFlCTL D/JJF VUGL
VZHLVM¹TYF¹TGF¹5Z
YI, ¹SFI JFCLGL¦lJUTM¾NXFJT¦ZHL:8Z

s!f¹; AlWT PIO GM¹CMNM¹TYF¹SRZL¹o DEPUTY ENGINEER (North Zone(Katargam))

sZf PIO H¹HFCZ¹; tTFD0/¹C9/¹K¹T¹; tTFD0/G¹GFD o ; ZT¹dIlGl; 5, ¹SM5MZXG

SD	VZHNFZG GFDq; ZGFD VG VZHLGL TFZLB	VZHL D?IFGL TFZLB	VZHNFZ ALP5LPV, K S SDm	DFU, ¹DFlCTLGL¹ lJUT¹s8SDFf	HM¹VZHL¹VYJF¹TGM¹SM >¹EFU¹VgIG¹TANL, ¹ SZFI, ¹CMI¹TM4¹; AlWT ¹HFCZ; tTF¹D0/GL¹lJ UT¹VG¹TANL, ¹SIFGL¹ TFZLBs; 5 6¹S¹VXTo¹ T¹:5Q8¹NXFJJf	D/, ¹OL¹ s~FPf	SFINFYL¹GSSL¹S Z, L¹DNT¹DHA¹ DFlCTL¹VF5JF¹q¹ GSFZJFGL¹K<, L¹ TFZLB	VZHNFZ¹DFU, ¹DFlCTL						ZLDFS; ¹s PIO GF¹ lG6I¹; FD¹YI, L¹ 5YDqALHL¹V5L, GL¹ lJUTF¹56¹VCL¹ VRS¹NXFJJLf
								HM CF4 TM			HM DFlCTL VF5, GF			
								DFlCTL VF%IFGL TFZLB	5Z5ZL¹ VF5L Km¹CF¹q¹ GF	VXTo¹ VF5L Km¹CF¹q¹ GF	J;, SZJFDF VFJ, GS, RFHL; GL ZSD s~FPf R/D/P. No	DFlCTL¹ GSFIFGL¹ TFZLB	SFINFGL¹S.¹S, DGF ¹VFWFZ¹GSFZFI, ¹ Km¹S, Dv(¹s!fsS f¹YL¹(s!fs9f4)4! !4Z$4 VgI	
s!f	sZf	s#f	s$f	s5f	s&f	s*f	s(f	s)f	s!_f	s!!f	s!Zf	s!#f	s!$f	s!5f
				VGPh0PVF.POLP GP v)$Z TFP Z_ q_ZqZ_Z5 l;lJS .GP G $)* GL VZHL YL			22/03/2025	04/03/2025	CF	GF				v
29	HIXEF. RFWZL 27/02/2025	27/02/2025	GF	VGPh0PVF.POLP GP v)$*4 TFP Z*q_ZqZ_Z5 GMYhMG .G GP !_$ZZ GL VZHL YL		27/02/2025, 20.00 ~FP	29/03/2025	27/02/2025	CF	GF				v
30	; EFQFRä lXJ, F, 5ZDFZ 03/03/2025	03/03/2025	GF	VGPh0PVF.POLP GP v)5)4 TFP _#q_#qZ_Z5 GP5LPVFZPVMPqJXLq#)Z		03/03/2025, 20.00 ~FP	02/04/2025		GF	GF				v
31	EZT GJGLTEF. VHLZJF, F 10/03/2025	10/03/2025	GF			10/03/2025, 20.00 ~FP								

ZHL:8Z GDGMv !

DFICTLGM VIWSFZ VIWIG I D C9 / ; ZT DCFGUZ ; JF ; NG HFCZ ; tTFIWSFZL C9 / GF **GIRISHKUMAR RAMANLAL CHAMPANERI (P.I.O./A.P.I.O.)** G D / , DFICTL D / J JF VUGL
VZHLVM¹TYF¹TGF¹5Z
YI , ¹SF I JFCLGL¦lJUTM¹NXFJT¦ZHL:8Z

s ! f¹ ; AlWT PIO GM¹CMNM¹TYF¹SRZL¹₀ DEPUTY ENGINEER (North Zone(Katargam))

sZf PIO H¹HFCZ¹ ; tTFD0 / ¹C9 / ¹K¹T¹ ; tTFD0 / G¹GFD ₀ ; ZT¹dI1Gl ; 5 , ¹SM5MZXG

SD	VZHNFZG GFDq ; ZGFD VG VZHLGL TFZLB	VZHL D?IFGL TFZLB	VZHNFZ ALP5LPV , K S SDm	DFU , ¹DFICTLGL¹ lJUT¹s8SDFf	HM¹VZHL¹VYJF¹TGM¹SM >¹EFU¹VgIG¹TANL , ¹ SZFI , ¹CMI¹TM4¹ ; AlWT ¹HFC Z ; tTF¹D0 / GL¹1J UT¹VG¹TANL , ¹SIFGL¹ TFZLBs ; 5 6 ¹S¹VXT₀¹ T¹:5Q8¹NXFJJf	D / , ¹OL¹ s~FPf	SFINFYL¹GSSL¹S Z , L¹DNT¹DHA¹ DFICTL¹VF5JF¹q¹ GSFZJFGL¹K< , L¹ TFZLB	VZHNFZ¹DFU , ¹DFICTL						ZLDFS ; ¹s PIO GF¹ lG6I¹ ; FD¹YI , L¹ 5YDqALHL¹V5L , GL¹ lJUTF¹56¹VCL¹ VRS¹NXFJJLf
								HM CF4 TM			HM DFICTL VF5 , GF			
								DFICTL VF% IFGL TFZLB	5Z5ZL¹ VF5L Km¹CF¹q¹ GF	VXTo¹ VF5L Km¹CF¹q¹ GF	J ; , SZJFDF VFJ , GS , RFHL ; GL ZSD s~FPf R/D/P. No	DFICTL¹ GSFIFGL¹ TFZLB	SFINFGL¹S . ¹S , DGF ¹VFWFZ¹GSFZFI , ¹ Km¹S , Dv (¹s ! fsS f¹YL¹ (s ! fs9f4) 4 ! ! 4Z$4 VgI	
s ! f	sZf	s#f	s$f	s5f	s&f	s*f	s (f	s) f	s ! _f	s ! ! f	s ! Zf	s ! #f	s ! $f	s ! 5f
				VGPh0PVF . POLP GP v) * ! 4 TFP ! _q_#qZ_Z5 l ; lJS . GP G 5 ! # GL VZHL YL			09 / 04 / 2025		GF	GF				v
32	V~6SDFZ BLDHLEF . RM8 , LIF 06 / 03 / 2025	06 / 03 / 2025	GF	VGPh0PVF . POLP GP v) &54 TFP _&q_#qZ_Z5 l ; lJS . GP G 5 ! ! GL VZHL YL		06 / 03 / 2025, 20.00 ~FP	05 / 04 / 2025		GF	GF				v
33	; EFQGRä lXJ , F , 5ZDFZ 13 / 03 / 2025	13 / 03 / 2025	GF	VGPh0PVF . POLP GP v) *&4 TFP ! #q_#qZ_Z5 l ; lJS . GP G 5 ! & GL VZHL YL		13 / 03 / 2025, 20.00 ~FP	12 / 04 / 2025		GF	GF				v
34	GZX VRP GFJ0LIF													

ZHL:8Z GDGMv !

DFlCTLGM VlWSFZ VlWlGID C9/ ; ZT DCFGUZ ; JF ; NG HFCZ ; tTFlWSFZL C9/GF **GIRISHKUMAR RAMANLAL CHAMPANERI (P.I.O./A.P.I.O.)** G D/, DFlCTL D/JJF VUGL
VZHLVM¹TYF¹TGF¹5Z
YI, ¹SFI JFCLGL¦lJUTM%NXFJT¦ZHL:8Z

s!f¹; AlWT PIO GM¹CMNM¹TYF¹SRZL¹o DEPUTY ENGINEER (North Zone(Katargam))

sZf PIO H¹HFCZ¹; tTFD0/¹C9/¹K¹T¹; tTFD0/G¹GFD o ; ZT¹dIlGl; 5, ¹SM5MZXG

SD	VZHNFZG GFDq; ZGFD VG VZHLGL TFZLB	VZHL D?IFGL TFZLB	VZHNFZ ALP5LPV, K S SDm	DFU, ¹DFlCTLGL¹ lJUT¹s8SDFf	HM¹VZHL¹VYJF¹TGM¹SM >¹EFU¹VgIG¹TANL, ¹ SZFI, ¹CMI¹TM4¹; AlWT ¹HFCZ; tTF¹D0/GL¹lJ UT¹VG¹TANL, ¹SIFGL¹ TFZLBs; 5 6¹S¹VXTo¹ T¹:5Q8¹NXFJJf	D/, ¹OL¹ s~FPf	SFINFYL¹GSSL¹S Z, L¹DNT¹DHA¹ DFlCTL¹VF5JF¹q¹ GSFZJFGL¹K<, L¹ TFZLB	VZHNFZ¹DFU, ¹DFlCTL						ZLDFS; ¹s PIO GF¹ lG6I¹; FD¹YI, L¹ 5YDqALHL¹V5L, GL¹ lJUTF¹56¹VCL¹ VRS¹NXFJJLf
								HM CF4 TM			HM DFlCTL VF5, GF			
								DFlCTL VF%IFGL TFZLB	5Z5ZL¹ VF5L Km¹CF¹q¹ GF	VXTo¹ VF5L Km¹CF¹q¹ GF	J;, SZJFDF VFJ, GS, RFHL; GL ZSD s~FPf R/D/P. No	DFlCTL¹ GSFIFGL¹ TFZLB	SFINFGL¹S.¹S, DGF ¹VFWFZ¹GSFZFI, ¹ Km¹S, Dv(¹s!fsS f¹YL¹(s!fs9f4)4! !4Z$4 VgI	
s!f	sZf	s#f	s$f	s5f	s&f	s*f	s(f	s)f	s!_f	s!!f	s!Zf	s!#f	s!$f	s!5f
	26/03/2025	26/03/2025	GF	VGPh0PVF.POLP GP v))$4 TFP Z&q_#qZ_Z5 l;lJS .GP G 5ZZ GL VZHL YL		26/03/2025, 20.00 ~FP	25/04/2025		GF	GF				v
35	lG, I lHTgäEF. J3F;LIF 27/03/2025	27/03/2025	GF	VGPh0PVF.POLP GP v))54 TFP Z*q_#qZ_Z5 l;lJS .GP G 5Z# GL VZHL YL		27/03/2025, 20.00 ~FP	26/04/2025		GF	GF				v
36	;HIEF. CLZHLEF. DF, 6SLIF 27/03/2025	27/03/2025	GF	VGPh0PVF.POLP GP v))&4 TFP Z*q_#qZ_Z5 l;lJS .GP G 5Z$ GL VZHL YL		27/03/2025, 20.00 ~FP	26/04/2025		GF	GF				v
37	lG, I HLTgäEF. J3F;LIF													

ZHL:8Z GDGMv !

DFlCTLGM VlWSFZ VlWlG I D C9 / ; ZT DCFGUZ ; JF ; NG HFCZ ; tTFlWSFZL C9 / GF **GIRISHKUMAR RAMANLAL CHAMPANERI (P.I.O./A.P.I.O.)** G D / , DFlCTL D / J JF VUGL
VZHLVM¹TYF¹TGF¹5Z
YI , ¹SFI JFCLGL¦lJUTM¾NXFJT¦ZHL:8Z

s ! f¹ ; AlWT PIO GM¹CMNM¹TYF¹SRZL¹o DEPUTY ENGINEER (North Zone(Katargam))

sZf PIO H¹HFCZ¹ ; tTFD0 / ¹C9 / ¹K¹T¹ ; tTFD0 / G¹GFD o ; ZT¹dIlGl ; 5 , ¹SM5MZXG

SD	VZHNFZG GFDq ; ZGFD VG VZHLGL TFZLB	VZHL D?IFGL TFZLB	VZHNFZ ALP5LPV , K S SDm	DFU , ¹DFlCTLGL¹ lJUT¹s8SDFf	HM¹VZHL¹VYJF¹TGM¹SM >¹EFU¹VgIG¹TANL , ¹ SZFI , ¹CMI¹TM4¹ ; AlWT ¹HFCZ ; tTF¹D0 / GL¹lJ UT¹VG¹TANL , ¹SIFGL¹ TFZLBs ; 5 6 ¹S¹VXTo¹ T¹:5Q8¹NXFJJf	D / , ¹OL¹ s~FPf	SFINFYL¹GSSL¹S Z , L¹DNT¹DHA¹ DFlCTL¹VF5JF¹q¹ GSFZJFGL¹K< , L¹ TFZLB	VZHNFZ¹DFU , ¹DFlCTL						ZLDFS ; ¹s PIO GF¹ lG6I¹ ; FD¹YI , L¹ 5YDqALHL¹V5L , GL¹ lJUTF¹56¹VCL¹ VRS¹NXFJJLf
								HM CF4 TM			HM DFlCTL VF5 , GF			
								DFlCTL VF%IFGL TFZLB	5Z5ZL¹ VF5L Km¹CF¹q¹ GF	VXTo¹ VF5L Km¹CF¹q¹ GF	J ; , SZJFDF VFJ , GS , RFHL ; GL ZSD s~FPf R/D/P. No	DFlCTL¹ GSFIFGL¹ TFZLB	SFINFGL¹S . ¹S , DGF ¹VFWFZ¹GSFZFI , ¹ Km¹S , Dv (¹s ! fsS f¹YL¹ (s ! fs9f4) 4 ! ! 4Z$4 VgI	
s ! f	sZf	s#f	s$f	s5f	s&f	s*f	s (f	s) f	s ! _f	s ! ! f	s ! Zf	s ! #f	s ! $f	s ! 5f
	27 / 03 / 2025	27 / 03 / 2025	GF	VGPh0PVF . POLP GP v)) *4 TFP Z*q_#qZ_Z5 l ; lJS . GP G 5Z5 GL VZHL YL		27 / 03 / 2025, 20.00 ~FP	26 / 04 / 2025		GF	GF				v
38	5SFXEF . , 1D6EF . SFS , MTZ 29 / 03 / 2025	29 / 03 / 2025	GF	VGPh0PVF . POLP GP v ! __ ! 4 TFP Z) q_#qZ_Z5 l ; lJS . GP GP 5Z (GL VZHL YL		29 / 03 / 2025, 20.00 ~FP	28 / 04 / 2025		GF	GF				v
39	zL CZLSDFZL S<5XEF . 58 , 07 / 02 / 2025	07 / 02 / 2025	GF	s)) ZfDFZF l5TFzL S<5XEF . VD 58 , GL JSVM0ZYL ZFNZhMG lJ : TFZGF UF0GGF D . g8Gg ; GF SMg8FS8GL ; LSIMZL8L 0L5MhL8 G D / JF GL SFIJFCL AFATP			09 / 03 / 2025		GF	GF				v
40	X , g§ 5F0													

ZHL:8Z GDGMv !

DFlCTLGM VlWSFZ VlWIG I D C9 / ; ZT DCFGUZ ; JF ; NG HFCZ ; tTFlWSFZL C9 / GF **GIRISHKUMAR RAMANLAL CHAMPANERI (P.I.O./A.P.I.O.)** G D / , DFlCTL D / J JF VUGL
VZHLVM¹TYF¹TGF¹5Z
YI , ¹SF I JFCLGL¦lJUTM¹NXFJT¦ZHL:8Z

s ! f¹ ; AlWT PIO GM¹CMNM¹TYF¹SRZL¹0 DEPUTY ENGINEER (North Zone(Katargam))

sZf PIO H¹HFCZ¹ ; tTFD0 / ¹C9 / ¹K¹T¹ ; tTFD0 / G¹GFD 0 ; ZT¹dI1Gl ; 5 , ¹S\5\ZXG

SD	VZHNFZG GFDq ; ZGFD VG VZHlGL TFZLB	VZHL D?IFGL TFZLB	VZHNFZ ALP5LPV , K S SDm	DFU , ¹DFlCTLGL¹ lJUT¹s8SDFf	HM¹VZHL¹VYJF¹TGM¹SM >¹EFU¹VgIG¹TANL , ¹ SZFI , ¹CMI¹TM4¹ ; AlWT ¹HFC Z ; tTF¹D0 / GL¹1J UT¹VG¹TANL , ¹SIFGL¹ TFZLBs ; 5 6 ¹S¹VXTo¹ T¹:5Q8¹NXFJJ f	D / , ¹OL¹ s~FPf	SFINFYL¹GSSL¹S Z , L¹DNT¹DHA¹ DFlCTL¹VF5JF¹q¹ GSFZJFGL¹K< , L¹ TFZLB	VZHNFZ¹DFU , ¹DFlCTL						ZLDFS ; ¹s PIO GF¹ lG6I¹ ; FD¹YI , L¹ 5YDqALHL¹V5L , GL¹ lJUTF¹56¹VCL¹ VRS¹NXFJJLf
								HM CF4 TM			HM DFlCTL VF5 , GF			
								DFlCTL VF% IFGL TFZLB	5Z5ZL¹ VF5L Km¹CF¹q¹ GF	VXTo¹ VF5L Km¹CF¹q¹ GF	J ; , SZJFDF VFJ , GS , RFHL ; GL ZSD s~FPf R/D/P. No	DFlCTL¹ GSFIFGL¹ TFZLB	SFINFGL¹S . ¹S , DGF ¹VFWFZ¹GSFZFI , ¹ Km¹S , Dv (¹s ! fsS f¹YL¹ (s ! fs9f4) 4 ! ! 4Z$4 VgI	
s ! f	sZf	s#f	s$f	s5f	s&f	s*f	s (f	s) f	s ! _f	s ! ! f	s ! Zf	s ! #f	s ! $f	s ! 5f
	31 / 12 / 2024	31 / 12 / 2024	GF	VF . 0L GP) ! _4 ; ZT DCFGUZ5Fl , SFDF K< , F & DF ; DF YI , UPSFPAFWSFD AFATPP DNF GP ! YL ! !			30 / 01 / 2025	31 / 01 / 2025	CF	GF				v
41	ZBFAG RNEF . JSZLIF 05 / 12 / 2024	05 / 12 / 2024	GF	; ZT V ; PVDP ; L 5F ; H !) *& T / VCJF , PPPPPPAFAT			04 / 01 / 2025	31 / 01 / 2025	CF	GF				v
42	3GxIFDEF . HFUFEF . DMJF , LIF 05 / 12 / 2024	05 / 12 / 2024	GF	; ZT V ; PVDP ; L 5F ; H !) *& T / VCJF , PPPPPPAFAT			04 / 01 / 2025	31 / 01 / 2025	CF	GF				v
43	SRGAG lN , L5EF . ; ZWFZF													

ZHL:8Z GDGMv !

DFlCTLGM VlWSFZ VlWlGID C9/ ;ZT DCFGUZ ;JF ;NG HFCZ ;tTFlWSFZL C9/GF **GIRISHKUMAR RAMANLAL CHAMPANERI (P.I.O./A.P.I.O.)** G D/, DFlCTL D/JJF VUGL
VZHLVM¹TYF¹TGF¹5Z
YI, ¹SFI JFCLGL¦lJUTM¾NXFJT¦ZHL:8Z

s!f¹; AlWT PIO GM¹CMNM¹TYF¹SRZL¹o DEPUTY ENGINEER (North Zone(Katargam))

sZf PIO H¹HFCZ¹; tTFD0/¹C9/¹K¹T¹; tTFD0/G¹GFD o ;ZT¹dIlGl;5,¹SM5MZXG

SD	VZHNFZG GFDq;ZGFD VG VZHLGL TFZLB	VZHL D?IFGL TFZLB	VZHNFZ ALP5LPV, K S SDm	DFU, ¹DFlCTLGL¹ lJUT¹s8SDFf	HM¹VZHL¹VYJF¹TGM¹SM >¹EFU¹VgIG¹TANL, ¹ SZFI, ¹CMI¹TM4¹; AlWT ¹HFCZ; tTF¹D0/GL¹lJ UT¹VG¹TANL, ¹SIFGL¹ TFZLBs; 5 6¹S¹VXTo¹ T¹:5Q8¹NXFJJf	D/, ¹OL¹ s~FPf	SFINFYL¹GSSL¹S Z, L¹DNT¹DHA¹ DFlCTL¹VF5JF¹q¹ GSFZJFGL¹K<, L¹ TFZLB	VZHNFZ¹DFU, ¹DFlCTL						ZLDFS; ¹s PIO GF¹ lG6I¹; FD¹YI, L¹ 5YDqALHL¹V5L, GL¹ lJUTF¹56¹VCL¹ VRS¹NXFJJLf
								HM CF4 TM			HM DFlCTL VF5, GF			
								DFlCTL VF%IFGL TFZLB	5Z5ZL¹ VF5L Km¹CF¹q¹ GF	VXTo¹ VF5L Km¹CF¹q¹ GF	J;, SZJFDF VFJ, GS, RFHL; GL ZSD s~FPf R/D/P. No	DFlCTL¹ GSFIFGL¹ TFZLB	SFINFGL¹S.¹S, DGF ¹VFWFZ¹GSFZFI, ¹ Km¹S, Dv(¹s!fsS f¹YL¹(s!fs9f4)4! !4Z$4 VgI	
s!f	sZf	s#f	s$f	s5f	s&f	s*f	s(f	s)f	s!_f	s!!f	s!Zf	s!#f	s!$f	s!5f
	05/12/2024	05/12/2024	GF	;ZT V;PVDP;L 5F; H!)*&T/ VCJF, PPPPPPAFAT			04/01/2025	31/01/2025	CF	GF				v
44	HI;B 5LP A,0LIFsV0JMS8f 19/12/2024	23/12/2024	GF	VF.POLPGPv#)_ VGVlWST AFWSFDG lGIlDT SZJFGL S8,L VZHLVM VFJL4 S8,L VFJS4GOM4 lGEFJJFGM BR JUZGL DFlCTLP			22/01/2025	31/12/2024	CF	GF				v
				VF.POLPGPv#)_ VGVlWST AFWSFDG lGIlDT SZJFGL S8,L VZHLVM VFJL4 S8,L VFJS4GOM4 lGEFJJFGM BR JUZGL DFlCTLP			22/01/2025	31/12/2024	CF	GF				v
45	ZDXEF. Z6KM0EF. 5ZDFZ													

ZHL:8Z GDGMv !

DFlCTLGM VlWSFZ VlWlGID C9/ ; ZT DCFGUZ ; JF ; NG HFCZ ; tTFlWSFZL C9/GF **GIRISHKUMAR RAMANLAL CHAMPANERI (P.I.O./A.P.I.O.)** G D/, DFlCTL D/JJF VUGL
VZHLVM¹TYF¹TGF¹5Z
YI, ¹SFI JFCLGL¦lJUTM¾NXFJT¦ZHL:8Z

s!f¹; AlWT PIO GM¹CMNM¹TYF¹SRZL¹o DEPUTY ENGINEER (North Zone(Katargam))

sZf PIO H¹HFCZ¹; tTFD0/¹C9/¹K¹T¹; tTFD0/G¹GFD o ; ZT¹dIlGl; 5, ¹SM5MZXG

SD	VZHNFZG GFDq; ZGFD VG VZHLGL TFZLB	VZHL D?IFGL TFZLB	VZHNFZ ALP5LPV, K S SDm	DFU, ¹DFlCTLGL¹ lJUT¹s8SDFf	HM¹VZHL¹VYJF¹TGM¹SM >¹EFU¹VgIG¹TANL, ¹ SZFI, ¹CMI¹TM4¹; AlWT ¹HFCZ; tTF¹D0/GL¹lJ UT¹VG¹TANL, ¹SIFGL¹ TFZLBs; 5 6¹S¹VXTo¹ T¹:5Q8¹NXFJJf	D/, ¹OL¹ s~FPf	SFINFYL¹GSSL¹S Z, L¹DNT¹DHA¹ DFlCTL¹VF5JF¹q¹ GSFZJFGL¹K<, L¹ TFZLB	VZHNFZ¹DFU, ¹DFlCTL						ZLDFS; ¹s PIO GF¹ lG6I¹; FD¹YI, L¹ 5YDqALHL¹V5L, GL¹ lJUTF¹56¹VCL¹ VRS¹NXFJJLf
								HM CF4 TM			HM DFlCTL VF5, GF			
								DFlCTL VF%IFGL TFZLB	5Z5ZL¹ VF5L Km¹CF¹q¹ GF	VXTo¹ VF5L Km¹CF¹q¹ GF	J;, SZJFDF VFJ, GS, RFHL; GL ZSD s~FPf R/D/P. No	DFlCTL¹ GSFIFGL¹ TFZLB	SFINFGL¹S.¹S, DGF ¹VFWFZ¹GSFZFI, ¹ Km¹S, Dv(¹s!fsS f¹YL¹(s!fs9f4)4! !4Z$4 VgI	
s!f	sZf	s#f	s$f	s5f	s&f	s*f	s(f	s)f	s!_f	s!!f	s!Zf	s!#f	s!$f	s!5f
	14/12/2024	16/12/2024	GF	VF.POLPGPv#*(DFGP DbID+L zLGL SRZLDF:JFUT SFISDDF VTUT SZ, VZHLGF ;NEDF SZ, SFIJFCLGL GS, VF5JF AFATP			15/01/2025	13/01/2025	CF	GF				v
46	Vg;FZL DMPTFCLZ VG 30/12/2024	30/12/2024	GF	VF.POLPGP ZZ#$GL DFU, DFlCTL VF5JF AFATP			29/01/2025		GF	GF				v
47	GFYF,F, F J<,EEF. ;B0LIF 31/12/2024	01/01/2025	GF	VF.POLPGPv$_$ VZHNFZV VZHL DF H6FJ, S,vZ) XF/FVMGL .d5S8 OL AFATP	;PDP5FP G 03/01/2025		31/01/2025		GF	GF				v

ZHL:8Z GDGMv !

DFlCTLGM VlWSFZ VlWlGID C9/ ;ZT DCFGUZ ;JF ;NG HFCZ ;tTFlWSFZL C9/GF **GIRISHKUMAR RAMANLAL CHAMPANERI (P.I.O./A.P.I.O.)** G D/, DFlCTL D/JJF VUGL
VZHLVM¹TYF¹TGF¹5Z
YI, ¹SFI JFCLGL¦lJUTM¾NXFJT¦ZHL:8Z

s!f¹; AlWT PIO GM¹CMNM¹TYF¹SRZL¹o DEPUTY ENGINEER (North Zone(Katargam))

sZf PIO H¹HFCZ¹; tTFD0/¹C9/¹K¹T¹; tTFD0/G¹GFD o ;ZT¹dIlGl;5,¹SM5MZXG

SD	VZHNFZG GFDq;ZGFD VG VZHLGL TFZLB	VZHL D?IFGL TFZLB	VZHNFZ ALP5LPV, K S SDm	DFU, ¹DFlCTLGL¹ lJUT¹s8SDFf	HM¹VZHL¹VYJF¹TGM¹SM >¹EFU¹VgIG¹TANL, ¹ SZFI, ¹CMI¹TM4¹; AlWT ¹HFCZ; tTF¹D0/GL¹lJ UT¹VG¹TANL, ¹SIFGL¹ TFZLBs; 56¹S¹VXTo¹ T¹:5Q8¹NXFJJf	D/, ¹OL¹ s~FPf	SFINFYL¹GSSL¹S Z, L¹DNT¹DHA¹ DFlCTL¹VF5JF¹q¹ GSFZJFGL¹K<, L¹ TFZLB	VZHNFZ¹DFU, ¹DFlCTL						ZLDFS; ¹s PIO GF¹ lG6I¹; FD¹YI, L¹ 5YDqALHL¹V5L, GL¹ lJUTF¹56¹VCL¹ VRS¹NXFJJLf
								HM CF4 TM			HM DFlCTL VF5, GF			
								DFlCTL VF%IFGL TFZLB	5Z5ZL¹ VF5L Km¹CF¹q¹ GF	VXTo¹ VF5L Km¹CF¹q¹ GF	J;, SZJFDF VFJ, GS, RFHL; GL ZSD s~FPf R/D/P. No	DFlCTL¹ GSFIFGL¹ TFZLB	SFINFGL¹S.¹S, DGF ¹VFWFZ¹GSFZFI, ¹ Km¹S, Dv(¹s!fsS f¹YL¹(s!fs9f4)4! !4Z$4 VgI	
s!f	sZf	s#f	s$f	s5f	s&f	s*f	s(f	s)f	s!_f	s!!f	s!Zf	s!#f	s!$f	s!5f
				VGPh0PVF.POLP GP v*()4 TFP _Z q_!qZ_Z5 D/ VF.POLPG $_$ VZHL YL			31/01/2025	24/01/2025	GF	CF				v
48	RGFEF. ,F,HLEF. 9DZ 05/12/2024	05/12/2024	GF	;ZT V;PVDP;L 5F; H!)*&T/ VCJF,PPPPPPAFAT			04/01/2025	31/01/2025	CF	GF				v
49	lSXMZEF. ;ZJF0 06/01/2025	06/01/2025	GF	VF.POLPGPZZ&)GL DFU, DFlCTL VF5JF AFATP			05/02/2025	01/02/2025	CF	GF				v
50	5SFXEF. 5FZB 06/01/2025	06/01/2025	GF											

ZHL:8Z GDGMv !

DFlCTLGM VlWSFZ VlWlGID C9/ ; ZT DCFGUZ ; JF ; NG HFCZ ; tTFlWSFZL C9/GF **GIRISHKUMAR RAMANLAL CHAMPANERI (P.I.O./A.P.I.O.)** G D/, DFlCTL D/JJF VUGL
VZHLVM¹TYF¹TGF¹5Z
YI, ¹SFI JFCLGL¦lJUTM¾NXFJT¦ZHL:8Z

s!f¹; AlWT PIO GM¹CMNM¹TYF¹SRZL¹o DEPUTY ENGINEER (North Zone(Katargam))

sZf PIO H¹HFCZ¹; tTFD0/¹C9/¹K¹T¹; tTFD0/G¹GFD o ; ZT¹dIlGl; 5, ¹SM5MZXG

SD	VZHNFZG GFDq; ZGFD VG VZHLGL TFZLB	VZHL D?IFGL TFZLB	VZHNFZ ALP5LPV, K S SDm	DFU, ¹DFlCTLGL¹ lJUT¹s8SDFf	HM¹VZHL¹VYJF¹TGM¹SM >¹EFU¹VgIG¹TANL, ¹ SZFI, ¹CMI¹TM4¹; AlWT ¹HFCZ; tTF¹D0/GL¹lJ UT¹VG¹TANL, ¹SIFGL¹ TFZLBs; 56¹S¹VXTo¹ T¹:5Q8¹NXFJJf	D/, ¹OL¹ s~FPf	SFINFYL¹GSSL¹S Z, L¹DNT¹DHA¹ DFlCTL¹VF5JF¹q¹ GSFZJFGL¹K<, L¹ TFZLB	VZHNFZ¹DFU, ¹DFlCTL						ZLDFS; ¹s PIO GF¹ lG6I¹; FD¹YI, L¹ 5YDqALHL¹V5L, GL¹ lJUTF¹56¹VCL¹ VRS¹NXFJJLf
								HM CF4 TM			HM DFlCTL VF5, GF			
								DFlCTL VF%IFGL TFZLB	5Z5ZL¹ VF5L Km¹CF¹q¹ GF	VXTo¹ VF5L Km¹CF¹q¹ GF	J;, SZJFDF VFJ, GS, RFHL; GL ZSD s~FPf R/D/P. No	DFlCTL¹ GSFIFGL¹ TFZLB	SFINFGL¹S.¹S, DGF ¹VFWFZ¹GSFZFI, ¹ Km¹S, Dv(¹s!fsS f¹YL¹(s!fs9f4)4! !4Z$4 VgI	
s!f	sZf	s#f	s$f	s5f	s&f	s*f	s(f	s)f	s!_f	s!!f	s!Zf	s!#f	s!$f	s!5f
				VF.POLPGPZZ*_GL DFU, DFlCTL VF5JF AFATP			05/02/2025	29/01/2025	CF	GF				v
51	lN, L5 SP 5FZWL 06/01/2025	06/01/2025	GF	VF.POLPGPZZ*!GL DFU, DFlCTL VF5JF AFATP			05/02/2025		GF	GF				20243000734 11/02/2025 v
52	GJLG VFZP 5l0T 07/01/2025	07/01/2025	GF	VF.POLPGPZZ((GL DFU, DFlCTL VF5JF AFATP	HFCZ; tTF¹D0/G 31/01/2025		06/02/2025		GF	GF				v
53	; lRG 58, 08/01/2025	08/01/2025	GF											

ZHL:8Z GDGMv !

DFlCTLGM VlWSFZ VlWlGID C9/ ;ZT DCFGUZ ;JF ;NG HFCZ ;tTFlWSFZL C9/GF **GIRISHKUMAR RAMANLAL CHAMPANERI (P.I.O./A.P.I.O.)** G D/, DFlCTL D/JJF VUGL
VZHLVM¹TYF¹TGF¹5Z
YI, ¹SFI JFCLGL¦lJUTM¾NXFJT¦ZHL:8Z

s!f¹; AlWT PIO GM¹CMNM¹TYF¹SRZL¹o DEPUTY ENGINEER (North Zone(Katargam))

sZf PIO H¹HFCZ¹; tTFD0/¹C9/¹K¹T¹; tTFD0/G¹GFD o ;ZT¹dIlGl;5,¹SM5MZXG

SD	VZHNFZG GFDq;ZGFD VG VZHLGL TFZLB	VZHL D?IFGL TFZLB	VZHNFZ ALP5LPV, K S SDm	DFU, ¹DFlCTLGL¹ lJUT¹s8SDFf	HM¹VZHL¹VYJF¹TGM¹SM >¹EFU¹VgIG¹TANL, ¹SZFI, ¹CMI¹TM4¹; AlWT ¹HFCZ; tTF¹D0/GL¹lJUT¹VG¹TANL, ¹SIFGL¹ TFZLBs; 56¹S¹VXTo¹ T¹:5Q8¹NXFJJf	D/, ¹OL¹ s~FPf	SFINFYL¹GSSL¹S Z, L¹DNT¹DHA¹ DFlCTL¹VF5JF¹q¹ GSFZJFGL¹K<, L¹ TFZLB	VZHNFZ¹DFU, ¹DFlCTL						ZLDFS; ¹s PIO GF¹ lG6I¹; FD¹YI, L¹ 5YDqALHL¹V5L, GL¹ lJUTF¹56¹VCL¹ VRS¹NXFJJLf
								HM CF4 TM			HM DFlCTL VF5, GF			
								DFlCTL VF%IFGL TFZLB	5Z5ZL¹ VF5L Km¹CF¹q¹ GF	VXTo¹ VF5L Km¹CF¹q¹ GF	J;, SZJFDF VFJ, GS, RFHL; GL ZSD s~FPf R/D/P. No	DFlCTL¹ GSFIFGL¹ TFZLB	SFINFGL¹S.¹S, DGF ¹VFWFZ¹GSFZFI, ¹ Km¹S, Dv(¹s!fsS f¹YL¹(s!fs9f4)4! !4Z$4 VgI	
s!f	sZf	s#f	s$f	s5f	s&f	s*f	s(f	s)f	s!_f	s!!f	s!Zf	s!#f	s!$f	s!5f
				VF.POLPGPZ#_#GL DFU, DFlCTL VF5JF AFATP			07/02/2025	14/02/2025	CF	GF				v
54	;lRG 58, 08/01/2025	08/01/2025	GF	VF.POLPGPZ#_$GL DFU, DFlCTL VF5JF AFATP			07/02/2025	28/01/2025	CF	GF				v
55	;lRG 58, 08/01/2025	08/01/2025	GF	VF.POLPGPZ#_5GL DFU, DFlCTL VF5JF AFATP			07/02/2025	14/02/2025	CF	GF				v
56	;lRG 58, 08/01/2025	08/01/2025	GF											

ZHL:8Z GDGMv !

DFlCTLGM VlWSFZ VlWlGID C9/ ; ZT DCFGUZ ; JF ; NG HFCZ ; tTFlWSFZL C9/GF **GIRISHKUMAR RAMANLAL CHAMPANERI (P.I.O./A.P.I.O.)** G D/, DFlCTL D/JJF VUGL
VZHLVM¹TYF¹TGF¹5Z
YI, ¹SFI JFCLGL¦lJUTM¾NXFJT¦ZHL:8Z

s!f¹; AlWT PIO GM¹CMNM¹TYF¹SRZL¹o DEPUTY ENGINEER (North Zone(Katargam))

sZf PIO H¹HFCZ¹; tTFD0/¹C9/¹K¹T¹; tTFD0/G¹GFD o ; ZT¹dIlGl; 5, ¹SM5MZXG

SD	VZHNFZG GFDq; ZGFD VG VZHLGL TFZLB	VZHL D?IFGL TFZLB	VZHNFZ ALP5LPV, K S SDm	DFU, ¹DFlCTLGL¹ lJUT¹s8SDFf	HM¹VZHL¹VYJF¹TGM¹SM >¹EFU¹VgIG¹TANL, ¹ SZFI, ¹CMI¹TM4¹; AlWT ¹HFCZ; tTF¹D0/GL¹lJ UT¹VG¹TANL, ¹SIFGL¹ TFZLBs; 56¹S¹VXTo¹ T¹:5Q8¹NXFJJf	D/, ¹OL¹ s~FPf	SFINFYL¹GSSL¹S Z, L¹DNT¹DHA¹ DFlCTL¹VF5JF¹q¹ GSFZJFGL¹K<, L¹ TFZLB	VZHNFZ¹DFU, ¹DFlCTL						ZLDFS; ¹s PIO GF¹ lG6I¹; FD¹YI, L¹ 5YDqALHL¹V5L, GL¹ lJUTF¹56¹VCL¹ VRS¹NXFJJLf
								HM CF4 TM			HM DFlCTL VF5, GF			
								DFlCTL VF%IFGL TFZLB	5Z5ZL¹ VF5L Km¹CF¹q¹ GF	VXTo¹ VF5L Km¹CF¹q¹ GF	J;, SZJFDF VFJ, GS, RFHL; GL ZSD s~FPf R/D/P. No	DFlCTL¹ GSFIFGL¹ TFZLB	SFINFGL¹S.¹S, DGF ¹VFWFZ¹GSFZFI, ¹ Km¹S, Dv(¹s!fsS f¹YL¹(s!fs9f4)4! !4Z$4 VgI	
s!f	sZf	s#f	s$f	s5f	s&f	s*f	s(f	s)f	s!_f	s!!f	s!Zf	s!#f	s!$f	s!5f
				VF.POLPGPZ#_*GL DFU, DFlCTL VF5JF AFATP			07/02/2025	12/03/2025	CF	GF				v
57	; lRG 58, 08/01/2025	08/01/2025	GF	VF.POLPGPZ#_&GL DFU, DFlCTL VF5JF AFATP			07/02/2025	12/03/2025	CF	GF				v
58	; lRG 58, 08/01/2025	08/01/2025	GF	VF.POLPGPZ#_(GL DFU, DFlCTL VF5JF AFATP			07/02/2025	12/03/2025	CF	GF				v
59	; lRG 58, 08/01/2025	08/01/2025	GF											

ZHL:8Z GDGMv !

DFlCTLGM VlWSFZ VlWlGID C9/ ;ZT DCFGUZ ;JF ;NG HFCZ ;tTFlWSFZL C9/GF **GIRISHKUMAR RAMANLAL CHAMPANERI (P.I.O./A.P.I.O.)** G D/, DFlCTL D/JJF VUGL
VZHLVM¹TYF¹TGF¹5Z
YI, ¹SFI JFCLGL¦lJUTM¾NXFJT¦ZHL:8Z

s!f¹; AlWT PIO GM¹CMNM¹TYF¹SRZL¹o DEPUTY ENGINEER (North Zone(Katargam))

sZf PIO H¹HFCZ¹; tTFD0/¹C9/¹K¹T¹; tTFD0/G¹GFD o ;ZT¹dIlGl;5,¹SM5MZXG

SD	VZHNFZG GFDq;ZGFD VG VZHLGL TFZLB	VZHL D?IFGL TFZLB	VZHNFZ ALP5LPV, K S SDm	DFU, ¹DFlCTLGL¹ lJUT¹s8SDFf	HM¹VZHL¹VYJF¹TGM¹SM >¹EFU¹VgIG¹TANL, ¹SZFI, ¹CMI¹TM4¹; AlWT ¹HFCZ; tTF¹D0/GL¹lJUT¹VG¹TANL, ¹SIFGL¹ TFZLBs; 56¹S¹VXTo¹ T¹:5Q8¹NXFJJf	D/, ¹OL¹ s~FPf	SFINFYL¹GSSL¹S Z, L¹DNT¹DHA¹ DFlCTL¹VF5JF¹q¹ GSFZJFGL¹K<, L¹ TFZLB	VZHNFZ¹DFU, ¹DFlCTL						ZLDFS; ¹s PIO GF¹ lG6I¹; FD¹YI, L¹ 5YDqALHL¹V5L, GL¹ lJUTF¹56¹VCL¹ VRS¹NXFJJLf
								HM CF4 TM			HM DFlCTL VF5, GF			
								DFlCTL VF%IFGL TFZLB	5Z5ZL¹ VF5L Km¹CF¹q¹ GF	VXTo¹ VF5L Km¹CF¹q¹ GF	J;, SZJFDF VFJ, GS, RFHL; GL ZSD s~FPf R/D/P. No	DFlCTL¹ GSFIFGL¹ TFZLB	SFINFGL¹S.¹S, DGF ¹VFWFZ¹GSFZFI, ¹ Km¹S, Dv(¹s!fsS f¹YL¹(s!fs9f4)4! !4Z$4 VgI	
s!f	sZf	s#f	s$f	s5f	s&f	s*f	s(f	s)f	s!_f	s!!f	s!Zf	s!#f	s!$f	s!5f
				VF.POLPGPZ#_)GL DFU, DFlCTL VF5JF AFATP			07/02/2025	12/03/2025	CF	GF				v
60	;lRG 58, 08/01/2025	08/01/2025	GF	VF.POLPGPZ#!_GL DFU, DFlCTL VF5JF AFATP			07/02/2025	12/03/2025	CF	GF				v
61	;lRG 58, 08/01/2025	08/01/2025	GF	VF.POLPGPZ#!!GL DFU, DFlCTL VF5JF AFATP			07/02/2025	14/02/2025	CF	GF				v
62	;lRG 58, 08/01/2025	08/01/2025	GF											

ZHL:8Z GDGMv !

DFlCTLGM VlWSFZ VlWlGID C9/ ;ZT DCFGUZ ;JF ;NG HFCZ ;tTFlWSFZL C9/GF **GIRISHKUMAR RAMANLAL CHAMPANERI (P.I.O./A.P.I.O.)** G D/, DFlCTL D/JJF VUGL
VZHLVM¹TYF¹TGF¹5Z
YI, ¹SFI JFCLGL¦lJUTM¾NXFJT¦ZHL:8Z

s!f¹; AlWT PIO GM¹CMNM¹TYF¹SRZL¹o DEPUTY ENGINEER (North Zone(Katargam))

sZf PIO H¹HFCZ¹; tTFD0/¹C9/¹K¹T¹; tTFD0/G¹GFD o ;ZT¹dIlGl;5,¹SM5MZXG

SD	VZHNFZG GFDq;ZGFD VG VZHLGL TFZLB	VZHL D?IFGL TFZLB	VZHNFZ ALP5LPV, K S SDm	DFU, ¹DFlCTLGL¹ lJUT¹s8SDFf	HM¹VZHL¹VYJF¹TGM¹SM >¹EFU¹VgIG¹TANL, ¹SZFI, ¹CMI¹TM4¹; AlWT ¹HFCZ; tTF¹D0/GL¹lJUT¹VG¹TANL, ¹SIFGL¹ TFZLBs; 56¹S¹VXTo¹ T¹:5Q8¹NXFJJf	D/, ¹OL¹ s~FPf	SFINFYL¹GSSL¹S Z, L¹DNT¹DHA¹ DFlCTL¹VF5JF¹q¹ GSFZJFGL¹K<, L¹ TFZLB	VZHNFZ¹DFU, ¹DFlCTL						ZLDFS; ¹s PIO GF¹ lG6I¹; FD¹YI, L¹ 5YDqALHL¹V5L, GL¹ lJUTF¹56¹VCL¹ VRS¹NXFJJLf
								HM CF4 TM			HM DFlCTL VF5, GF			
								DFlCTL VF%IFGL TFZLB	5Z5ZL¹ VF5L Km¹CF¹q¹ GF	VXTo¹ VF5L Km¹CF¹q¹ GF	J;, SZJFDF VFJ, GS, RFHL; GL ZSD s~FPf R/D/P. No	DFlCTL¹ GSFIFGL¹ TFZLB	SFINFGL¹S.¹S, DGF ¹VFWFZ¹GSFZFI, ¹ Km¹S, Dv(¹s!fsS f¹YL¹(s!fs9f4)4! !4Z$4 VgI	
s!f	sZf	s#f	s$f	s5f	s&f	s*f	s(f	s)f	s!_f	s!!f	s!Zf	s!#f	s!$f	s!5f
				VF.POLPGPZ#!ZGL DFU, DFlCTL VF5JF AFATP			07/02/2025	14/02/2025	CF	GF				v
63	;lRG 58, 08/01/2025	08/01/2025	GF	VF.POLPGPZ#!#GL DFU, DFlCTL VF5JF AFATP			07/02/2025	14/02/2025	CF	GF				v
64	;lRG 58, 08/01/2025	08/01/2025	GF	VF.POLPGPZ#!$GL DFU, DFlCTL VF5JF AFATP			07/02/2025	12/02/2025	CF	GF				v
65	;lRG 58, 08/01/2025	08/01/2025	GF											

ZHL:8Z GDGMv !

DFlCTLGM VlWSFZ VlWlGID C9/ ; ZT DCFGUZ ; JF ; NG HFCZ ; tTFlWSFZL C9/GF **GIRISHKUMAR RAMANLAL CHAMPANERI (P.I.O./A.P.I.O.)** G D/, DFlCTL D/JJF VUGL
VZHLVM¹TYF¹TGF¹5Z
YI, ¹SFI JFCLGL¦lJUTM¾NXFJT¦ZHL:8Z

s!f¹; AlWT PIO GM¹CMNM¹TYF¹SRZL¹o DEPUTY ENGINEER (North Zone(Katargam))

sZf PIO H¹HFCZ¹; tTFD0/¹C9/¹K¹T¹; tTFD0/G¹GFD o ; ZT¹dIlGl; 5, ¹SM5MZXG

SD	VZHNFZG GFDq; ZGFD VG VZHLGL TFZLB	VZHL D?IFGL TFZLB	VZHNFZ ALP5LPV, K S SDm	DFU, ¹DFlCTLGL¹ lJUT¹s8SDFf	HM¹VZHL¹VYJF¹TGM¹SM >¹EFU¹VgIG¹TANL, ¹ SZFI, ¹CMI¹TM4¹; AlWT ¹HFCZ; tTF¹D0/GL¹lJ UT¹VG¹TANL, ¹SIFGL¹ TFZLBs; 56¹S¹VXTo¹ T¹:5Q8¹NXFJJf	D/, ¹OL¹ s~FPf	SFINFYL¹GSSL¹S Z, L¹DNT¹DHA¹ DFlCTL¹VF5JF¹q¹ GSFZJFGL¹K<, L¹ TFZLB	VZHNFZ¹DFU, ¹DFlCTL						ZLDFS; ¹s PIO GF¹ lG6I¹; FD¹YI, L¹ 5YDqALHL¹V5L, GL¹ lJUTF¹56¹VCL¹ VRS¹NXFJJLf
								HM CF4 TM			HM DFlCTL VF5, GF			
								DFlCTL VF%IFGL TFZLB	5Z5ZL¹ VF5L Km¹CF¹q¹ GF	VXTo¹ VF5L Km¹CF¹q¹ GF	J;, SZJFDF VFJ, GS, RFHL; GL ZSD s~FPf R/D/P. No	DFlCTL¹ GSFIFGL¹ TFZLB	SFINFGL¹S.¹S, DGF ¹VFWFZ¹GSFZFI, ¹ Km¹S, Dv(¹s!fsS f¹YL¹(s!fs9f4)4! !4Z$4 VgI	
s!f	sZf	s#f	s$f	s5f	s&f	s*f	s(f	s)f	s!_f	s!!f	s!Zf	s!#f	s!$f	s!5f
				VF.POLPGPZ#Z$GL DFU, DFlCTL VF5JF AFATP			07/02/2025	04/02/2025	CF	GF				v
66	lCTXEF. SP DF~ 08/01/2025	08/01/2025	CF	VF.POLPGPZ#Z&GL DFU, DFlCTL VF5JF AFATP			07/02/2025	03/02/2025	CF	GF				v
67	;lRG 58, 08/01/2025	08/01/2025	GF	VF.POLPGPZ#!5GL DFU, DFlCTL VF5JF AFATP			07/02/2025	20/02/2025	CF	GF				v
68	;lRG 58, 08/01/2025	08/01/2025	GF											

ZHL:8Z GDGMv !

DFlCTLGM VlWSFZ VlWlGID C9/ ;ZT DCFGUZ ;JF ;NG HFCZ ;tTFlWSFZL C9/GF **GIRISHKUMAR RAMANLAL CHAMPANERI (P.I.O./A.P.I.O.)** G D/, DFlCTL D/JJF VUGL
VZHLVM¹TYF¹TGF¹5Z
YI, ¹SFI JFCLGL¦lJUTM¾NXFJT¦ZHL:8Z

s!f¹; AlWT PIO GM¹CMNM¹TYF¹SRZL¹o DEPUTY ENGINEER (North Zone(Katargam))

sZf PIO H¹HFCZ¹; tTFD0/¹C9/¹K¹T¹; tTFD0/G¹GFD o ;ZT¹dIlGl;5,¹SM5MZXG

SD	VZHNFZG GFDq;ZGFD VG VZHLGL TFZLB	VZHL D?IFGL TFZLB	VZHNFZ ALP5LPV, K S SDm	DFU, ¹DFlCTLGL¹ lJUT¹s8SDFf	HM¹VZHL¹VYJF¹TGM¹SM >¹EFU¹VgIG¹TANL, ¹SZFI, ¹CMI¹TM4¹; AlWT ¹HFCZ; tTF¹D0/GL¹lJUT¹VG¹TANL, ¹SIFGL¹ TFZLBs; 56¹S¹VXTo¹ T¹:5Q8¹NXFJJf	D/, ¹OL¹ s~FPf	SFINFYL¹GSSL¹S Z, L¹DNT¹DHA¹ DFlCTL¹VF5JF¹q¹ GSFZJFGL¹K<, L¹ TFZLB	VZHNFZ¹DFU, ¹DFlCTL						ZLDFS; ¹s PIO GF¹ lG6I¹; FD¹YI, L¹ 5YDqALHL¹V5L, GL¹ lJUTF¹56¹VCL¹ VRS¹NXFJJLf
								HM CF4 TM			HM DFlCTL VF5, GF			
								DFlCTL VF%IFGL TFZLB	5Z5ZL¹ VF5L Km¹CF¹q¹ GF	VXTo¹ VF5L Km¹CF¹q¹ GF	J;, SZJFDF VFJ, GS, RFHL; GL ZSD s~FPf R/D/P. No	DFlCTL¹ GSFIFGL¹ TFZLB	SFINFGL¹S.¹S, DGF ¹VFWFZ¹GSFZFI, ¹ Km¹S, Dv(¹s!fsS f¹YL¹(s!fs9f4)4! !4Z$4 VgI	
s!f	sZf	s#f	s$f	s5f	s&f	s*f	s(f	s)f	s!_f	s!!f	s!Zf	s!#f	s!$f	s!5f
				VF.POLPGPZ#!&GL DFU, DFlCTL VF5JF AFATP			07/02/2025	20/02/2025	CF	GF				v
69	;lRG 58, 08/01/2025	08/01/2025	GF	VF.POLPGPZ#!*GL DFU, DFlCTL VF5JF AFATP			07/02/2025	28/01/2025	CF	GF				v
70	;lRG 58, 08/01/2025	08/01/2025	GF	VF.POLPGPZ#!(GL DFU, DFlCTL VF5JF AFATP			07/02/2025	12/03/2025	CF	GF				v
71	;lRG 58, 08/01/2025	08/01/2025	GF											

ZHL:8Z GDGMv!

DFlCTLGM VlWSFZ VlWlGID C9/ ;ZT DCFGUZ ;JF ;NG HFCZ ;tTFlWSFZL C9/GF **GIRISHKUMAR RAMANLAL CHAMPANERI (P.I.O./A.P.I.O.)** G D/, DFlCTL D/JJF VUGL
VZHLVM¹TYF¹TGF¹5Z
YI,¹SFI JFCLGL¦lJUTM¾NXFJT¦ZHL:8Z

s!f¹;AlWT PIO GM¹CMNM¹TYF¹SRZL¹o DEPUTY ENGINEER (North Zone(Katargam))

sZf PIO H¹HFCZ¹;tTFD0/¹C9/¹K¹T¹;tTFD0/G¹GFD o ;ZT¹dIlGl;5,¹SM5MZXG

SD	VZHNFZG GFDq;ZGFD VG VZHLGL TFZLB	VZHL D?IFGL TFZLB	VZHNFZ ALP5LPV, K S SDm	DFU,¹DFlCTLGL¹ lJUT¹s8SDFf	HM¹VZHL¹VYJF¹TGM¹SM >¹EFU¹VgIG¹TANL,¹ SZFI,¹CMI¹TM4¹;AlWT ¹HFCZ;tTF¹D0/GL¹lJ UT¹VG¹TANL,¹SIFGL¹ TFZLBs;5 6¹S¹VXTo¹ T¹:5Q8¹NXFJJf	D/,¹OL¹ s~FPf	SFINFYL¹GSSL¹S Z,L¹DNT¹DHA¹ DFlCTL¹VF5JF¹q¹ GSFZJFGL¹K<,L¹ TFZLB	VZHNFZ¹DFU,¹DFlCTL						ZLDFS;¹s PIO GF¹ lG6I¹;FD¹YI,L¹ 5YDqALHL¹V5L,GL¹ lJUTF¹56¹VCL¹ VRS¹NXFJJLf
								HM CF4 TM			HM DFlCTL VF5, GF			
								DFlCTL VF%IFGL TFZLB	5Z5ZL¹ VF5L Km¹CF¹q¹ GF	VXTo¹ VF5L Km¹CF¹q¹ GF	J;, SZJFDF VFJ, GS, RFHL;GL ZSD s~FPf R/D/P. No	DFlCTL¹ GSFIFGL¹ TFZLB	SFINFGL¹S.¹S,DGF ¹VFWFZ¹GSFZFI,¹ Km¹S,Dv(¹s!fsS f¹YL¹(s!fs9f4)4! !4Z$4 VgI	
s!f	sZf	s#f	s$f	s5f	s&f	s*f	s(f	s)f	s!_f	s!!f	s!Zf	s!#f	s!$f	s!5f
				VF.POLPGPZ#!)GL DFU, DFlCTL VF5JF AFATP			07/02/2025	14/02/2025	CF	GF				v
72	;lRG 58, 08/01/2025	08/01/2025	GF	VF.POLPGPZ#Z_GL DFU, DFlCTL VF5JF AFATP			07/02/2025	12/03/2025	CF	GF				v
73	;lRG 58, 08/01/2025	08/01/2025	GF	VF.POLPGPZ#Z!GL DFU, DFlCTL VF5JF AFATP			07/02/2025	12/03/2025	CF	GF				v
74	;lRG 58, 08/01/2025	08/01/2025	GF											

ZHL:8Z GDGMv !

DFlCTLGM VlWSFZ VlWlGID C9/ ; ZT DCFGUZ ; JF ; NG HFCZ ; tTFlWSFZL C9/GF **GIRISHKUMAR RAMANLAL CHAMPANERI (P.I.O./A.P.I.O.)** G D/, DFlCTL D/JJF VUGL
VZHLVM¹TYF¹TGF¹5Z
YI, ¹SFI JFCLGL¦lJUTM¾NXFJT¦ZHL:8Z

s!f¹; AlWT PIO GM¹CMNM¹TYF¹SRZL¹o DEPUTY ENGINEER (North Zone(Katargam))

sZf PIO H¹HFCZ¹; tTFD0/¹C9/¹K¹T¹; tTFD0/G¹GFD o ; ZT¹dIlGl; 5, ¹SM5MZXG

SD	VZHNFZG GFDq; ZGFD VG VZHLGL TFZLB	VZHL D?IFGL TFZLB	VZHNFZ ALP5LPV, K S SDm	DFU, ¹DFlCTLGL¹ lJUT¹s8SDFf	HM¹VZHL¹VYJF¹TGM¹SM >¹EFU¹VgIG¹TANL, ¹ SZFI, ¹CMI¹TM4¹; AlWT ¹HFCZ; tTF¹D0/GL¹lJ UT¹VG¹TANL, ¹SIFGL¹ TFZLBs; 56¹S¹VXTo¹ T¹:5Q8¹NXFJJf	D/, ¹OL¹ s~FPf	SFINFYL¹GSSL¹S Z, L¹DNT¹DHA¹ DFlCTL¹VF5JF¹q¹ GSFZJFGL¹K<, L¹ TFZLB	VZHNFZ¹DFU, ¹DFlCTL						ZLDFS; ¹s PIO GF¹ lG6I¹; FD¹YI, L¹ 5YDqALHL¹V5L, GL¹ lJUTF¹56¹VCL¹ VRS¹NXFJJLf
								HM CF4 TM			HM DFlCTL VF5, GF			
								DFlCTL VF%IFGL TFZLB	5Z5ZL¹ VF5L Km¹CF¹q¹ GF	VXTo¹ VF5L Km¹CF¹q¹ GF	J;, SZJFDF VFJ, GS, RFHL; GL ZSD s~FPf R/D/P. No	DFlCTL¹ GSFIFGL¹ TFZLB	SFINFGL¹S.¹S, DGF ¹VFWFZ¹GSFZFI, ¹ Km¹S, Dv(¹s!fsS f¹YL¹(s!fs9f4)4! !4Z$4 VgI	
s!f	sZf	s#f	s$f	s5f	s&f	s*f	s(f	s)f	s!_f	s!!f	s!Zf	s!#f	s!$f	s!5f
				VF.POLPGPZ#ZZGL DFU, DFlCTL VF5JF AFATP			07/02/2025	12/03/2025	CF	GF				v
75	;lRG 58, 08/01/2025	08/01/2025	GF	VF.POLPGPZ#Z#GL DFU, DFlCTL VF5JF AFATP			07/02/2025	14/02/2025	CF	GF				v
76	lCTXEF. SP DF~ 08/01/2025	08/01/2025	CF	VF.POLPGPZ#Z5GL DFU, DFlCTL VF5JF AFATP			07/02/2025	21/01/2025	CF	GF				v
77	lCTXEF. SP DF~ 08/01/2025	08/01/2025	CF											

ZHL:8Z GDGMv !

DFlCTLGM VlWSFZ VlWlGID C9/ ; ZT DCFGUZ ; JF ; NG HFCZ ; tTFlWSFZL C9/GF **GIRISHKUMAR RAMANLAL CHAMPANERI (P.I.O./A.P.I.O.)** G D/, DFlCTL D/JJF VUGL
VZHLVM¹TYF¹TGF¹5Z
YI, ¹SFI JFCLGL¦lJUTM¾NXFJT¦ZHL:8Z

s!f¹; AlWT PIO GM¹CMNM¹TYF¹SRZL¹o DEPUTY ENGINEER (North Zone(Katargam))

sZf PIO H¹HFCZ¹; tTFD0/¹C9/¹K¹T¹; tTFD0/G¹GFD o ; ZT¹dIlGl; 5, ¹SM5MZXG

SD	VZHNFZG GFDq; ZGFD VG VZHLGL TFZLB	VZHL D?IFGL TFZLB	VZHNFZ ALP5LPV, K S SDm	DFU, ¹DFlCTLGL¹ lJUT¹s8SDFf	HM¹VZHL¹VYJF¹TGM¹SM >¹EFU¹VgIG¹TANL, ¹ SZFI, ¹CMI¹TM4¹; AlWT ¹HFCZ; tTF¹D0/GL¹lJ UT¹VG¹TANL, ¹SIFGL¹ TFZLBs; 56¹S¹VXTo¹ T¹:5Q8¹NXFJJf	D/, ¹OL¹ s~FPf	SFINFYL¹GSSL¹S Z, L¹DNT¹DHA¹ DFlCTL¹VF5JF¹q¹ GSFZJFGL¹K<, L¹ TFZLB	VZHNFZ¹DFU, ¹DFlCTL						ZLDFS; ¹s PIO GF¹ lG6I¹; FD¹YI, L¹ 5YDqALHL¹V5L, GL¹ lJUTF¹56¹VCL¹ VRS¹NXFJJLf
								HM CF4 TM			HM DFlCTL VF5, GF			
								DFlCTL VF%IFGL TFZLB	5Z5ZL¹ VF5L Km¹CF¹q¹ GF	VXTo¹ VF5L Km¹CF¹q¹ GF	J;, SZJFDF VFJ, GS, RFHL; GL ZSD s~FPf R/D/P. No	DFlCTL¹ GSFIFGL¹ TFZLB	SFINFGL¹S.¹S, DGF ¹VFWFZ¹GSFZFI, ¹ Km¹S, Dv(¹s!fsS f¹YL¹(s!fs9f4)4! !4Z$4 VgI	
s!f	sZf	s#f	s$f	s5f	s&f	s*f	s(f	s)f	s!_f	s!!f	s!Zf	s!#f	s!$f	s!5f
				VF.POLPGPZ#Z*GL DFU, DFlCTL VF5JF AFATP			07/02/2025	03/02/2025	CF	GF				v
78	S<5X HLP, F9LIF 13/01/2025	13/01/2025	GF	VF.POLPGPZ#)#GL DFU, DFlCTL VF5JF AFATP			12/02/2025	12/03/2025	CF	GF				v
79	S<5X HLP, F9LIF 13/01/2025	13/01/2025	GF	VF.POLPGPZ#)$GL DFU, DFlCTL VF5JF AFATP			12/02/2025	12/03/2025	CF	GF				v
80	S<5X HLP, F9LIF 13/01/2025	13/01/2025	GF											

ZHL:8Z GDGMv !

DFlCTLGM VlWSFZ VlWlGID C9/ ; ZT DCFGUZ ; JF ; NG HFCZ ; tTFlWSFZL C9/GF **GIRISHKUMAR RAMANLAL CHAMPANERI (P.I.O./A.P.I.O.)** G D/, DFlCTL D/JJF VUGL
VZHLVM¹TYF¹TGF¹5Z
YI, ¹SFI JFCLGL¦lJUTM¾NXFJT¦ZHL:8Z

s!f¹; AlWT PIO GM¹CMNM¹TYF¹SRZL¹o DEPUTY ENGINEER (North Zone(Katargam))

sZf PIO H¹HFCZ¹; tTFD0/¹C9/¹K¹T¹; tTFD0/G¹GFD o ; ZT¹dIlGl; 5, ¹SM5MZXG

SD	VZHNFZG GFDq; ZGFD VG VZHLGL TFZLB	VZHL D?IFGL TFZLB	VZHNFZ ALP5LPV, K S SDm	DFU, ¹DFlCTLGL¹ lJUT¹s8SDFf	HM¹VZHL¹VYJF¹TGM¹SM >¹EFU¹VgIG¹TANL, ¹ SZFI, ¹CMI¹TM4¹; AlWT ¹HFCZ; tTF¹D0/GL¹lJ UT¹VG¹TANL, ¹SIFGL¹ TFZLBs; 56¹S¹VXTo¹ T¹:5Q8¹NXFJJf	D/, ¹OL¹ s~FPf	SFINFYL¹GSSL¹S Z, L¹DNT¹DHA¹ DFlCTL¹VF5JF¹q¹ GSFZJFGL¹K<, L¹ TFZLB	VZHNFZ¹DFU, ¹DFlCTL						ZLDFS; ¹s PIO GF¹ lG6I¹; FD¹YI, L¹ 5YDqALHL¹V5L, GL¹ lJUTF¹56¹VCL¹ VRS¹NXFJJLf
								HM CF4 TM			HM DFlCTL VF5, GF			
								DFlCTL VF%IFGL TFZLB	5Z5ZL¹ VF5L Km¹CF¹q¹ GF	VXTo¹ VF5L Km¹CF¹q¹ GF	J;, SZJFDF VFJ, GS, RFHL; GL ZSD s~FPf R/D/P. No	DFlCTL¹ GSFIFGL¹ TFZLB	SFINFGL¹S.¹S, DGF ¹VFWFZ¹GSFZFI, ¹ Km¹S, Dv(¹s!fsS f¹YL¹(s!fs9f4)4! !4Z$4 VgI	
s!f	sZf	s#f	s$f	s5f	s&f	s*f	s(f	s)f	s!_f	s!!f	s!Zf	s!#f	s!$f	s!5f
				VF.POLPGPZ#)5GL DFU, DFlCTL VF5JF AFATP			12/02/2025	12/03/2025	CF	GF				v
81	S<5X HLP, F9LIF 13/01/2025	13/01/2025	GF	VF.POLPGPZ#)&GL DFU, DFlCTL VF5JF AFATP			12/02/2025	17/02/2025	CF	GF				v
82	RT GHP 8, Z 17/01/2025	17/01/2025	GF	VF.POLPGPZ$Z(GL DFU, DFlCTL VF5JF AFATP			16/02/2025	14/02/2025	CF	GF				v
83	; lRG 58, 20/01/2025	20/01/2025	GF											

ZHL:8Z GDGMv !

DFlCTLGM VlWSFZ VlWlGID C9/ ;ZT DCFGUZ ;JF ;NG HFCZ ;tTFlWSFZL C9/GF **GIRISHKUMAR RAMANLAL CHAMPANERI (P.I.O./A.P.I.O.)** G D/, DFlCTL D/JJF VUGL
VZHLVM¹TYF¹TGF¹5Z
YI, ¹SFI JFCLGL¦lJUTM¾NXFJT¦ZHL:8Z

s!f¹; AlWT PIO GM¹CMNM¹TYF¹SRZL¹o DEPUTY ENGINEER (North Zone(Katargam))

sZf PIO H¹HFCZ¹; tTFD0/¹C9/¹K¹T¹; tTFD0/G¹GFD o ;ZT¹dIlGl;5,¹SM5MZXG

SD	VZHNFZG GFDq;ZGFD VG VZHLGL TFZLB	VZHL D?IFGL TFZLB	VZHNFZ ALP5LPV, K S SDm	DFU, ¹DFlCTLGL¹ lJUT¹s8SDFf	HM¹VZHL¹VYJF¹TGM¹SM >¹EFU¹VgIG¹TANL, ¹ SZFI, ¹CMI¹TM4¹; AlWT ¹HFCZ; tTF¹D0/GL¹lJ UT¹VG¹TANL, ¹SIFGL¹ TFZLBs; 56¹S¹VXTo¹ T¹:5Q8¹NXFJJf	D/, ¹OL¹ s~FPf	SFINFYL¹GSSL¹S Z, L¹DNT¹DHA¹ DFlCTL¹VF5JF¹q¹ GSFZJFGL¹K<, L¹ TFZLB	VZHNFZ¹DFU, ¹DFlCTL						ZLDFS; ¹s PIO GF¹ lG6I¹; FD¹YI, L¹ 5YDqALHL¹V5L, GL¹ lJUTF¹56¹VCL¹ VRS¹NXFJJLf
								HM CF4 TM			HM DFlCTL VF5, GF			
								DFlCTL VF%IFGL TFZLB	5Z5ZL¹ VF5L Km¹CF¹q¹ GF	VXTo¹ VF5L Km¹CF¹q¹ GF	J;, SZJFDF VFJ, GS, RFHL; GL ZSD s~FPf R/D/P. No	DFlCTL¹ GSFIFGL¹ TFZLB	SFINFGL¹S.¹S, DGF ¹VFWFZ¹GSFZFI, ¹ Km¹S, Dv(¹s!fsS f¹YL¹(s!fs9f4)4! !4Z$4 VgI	
s!f	sZf	s#f	s$f	s5f	s&f	s*f	s(f	s)f	s!_f	s!!f	s!Zf	s!#f	s!$f	s!5f
				VF.POLPGPZ$##GL DFU, DFlCTL VF5JF AFATP			19/02/2025		GF	GF				v
84	DGLZ HLP Dg;ZL 23/01/2025	23/01/2025	GF	VF.POLPGPZ$*)GL DFU, DFlCTL VF5JF AFATP			22/02/2025	20/02/2025	CF	GF				v
85	UFTDEF. SP ;M,SL 13/01/2025	24/01/2025	GF	VF.POLPGPv$#(;ZT DCFGUZ5Fl,SFDF Z_Z_ YL Z_Z5 JQFDF S8,L UFg8 VG;lRT HFlTGF ,FEFY OF/JJDF VFJ, KP T VUGL DFlCTL AFATP				06/02/2025	CF	GF				v
86	CZX OLP 5ZDFZ													

ZHL:8Z GDGMv !

DFlCTLGM VlWSFZ VlWlGID C9/ ; ZT DCFGUZ ; JF ; NG HFCZ ; tTFlWSFZL C9/GF **GIRISHKUMAR RAMANLAL CHAMPANERI (P.I.O./A.P.I.O.)** G D/, DFlCTL D/JJF VUGL
VZHLVM¹TYF¹TGF¹5Z
YI, ¹SFI JFCLGL¦lJUTM¾NXFJT¦ZHL:8Z

s!f¹; AlWT PIO GM¹CMNM¹TYF¹SRZL¹o DEPUTY ENGINEER (North Zone(Katargam))

sZf PIO H¹HFCZ¹; tTFD0/¹C9/¹K¹T¹; tTFD0/G¹GFD o ; ZT¹dIlGl; 5, ¹SM5MZXG

SD	VZHNFZG GFDq; ZGFD VG VZHLGL TFZLB	VZHL D?IFGL TFZLB	VZHNFZ ALP5LPV, K S SDm	DFU, ¹DFlCTLGL¹ lJUT¹s8SDFf	HM¹VZHL¹VYJF¹TGM¹SM >¹EFU¹VgIG¹TANL, ¹ SZFI, ¹CMI¹TM4¹; AlWT ¹HFCZ; tTF¹D0/GL¹lJ UT¹VG¹TANL, ¹SIFGL¹ TFZLBs; 5 6¹S¹VXTo¹ T¹:5Q8¹NXFJJf	D/, ¹OL¹ s~FPf	SFINFYL¹GSSL¹S Z, L¹DNT¹DHA¹ DFlCTL¹VF5JF¹q¹ GSFZJFGL¹K<, L¹ TFZLB	VZHNFZ¹DFU, ¹DFlCTL						ZLDFS; ¹s PIO GF¹ lG6I¹; FD¹YI, L¹ 5YDqALHL¹V5L, GL¹ lJUTF¹56¹VCL¹ VRS¹NXFJJLf
								HM CF4 TM			HM DFlCTL VF5, GF			
								DFlCTL VF%IFGL TFZLB	5Z5ZL¹ VF5L Km¹CF¹q¹ GF	VXTo¹ VF5L Km¹CF¹q¹ GF	J;, SZJFDF VFJ, GS, RFHL; GL ZSD s~FPf R/D/P. No	DFlCTL¹ GSFIFGL¹ TFZLB	SFINFGL¹S.¹S, DGF ¹VFWFZ¹GSFZFI, ¹ Km¹S, Dv(¹s!fsS f¹YL¹(s!fs9f4)4! !4Z$4 VgI	
s!f	sZf	s#f	s$f	s5f	s&f	s*f	s(f	s)f	s!_f	s!!f	s!Zf	s!#f	s!$f	s!5f
	13/01/2025	24/01/2025	GF	VF.POLPGPv$#) ;ZT DCFGUZ5Fl, SFDF Z_Z_ YL Z_Z5 JQFDF S8, L UFg8 VG; lRT HFlTGF, FEFY OF/JJDF VFJ, KP T VUGL DFlCTL AFATP			23/02/2025	04/02/2025	CF	GF				v
87	lCTXEF. SP DF~ 21/01/2025	01/02/2025	GF	VF.POLPGPv$$& 8L5LP#4 ZP;P#!_ 5SL4 VOP5LPGP!#Z WDF HJ, ; 4VFzD ZM04 STFZUFDGL AFWSFDGF N:TFJHM4ZHFlR9L JUZGL GS, M VF5JF AFATP			03/03/2025	21/02/2025	CF	GF				v
88	5IFUSDFZ JLP lCZ5ZF 03/02/2025	03/02/2025	GF											

ZHL:8Z GDGMv !

DFlCTLGM VlWSFZ VlWlGID C9/ ; ZT DCFGUZ ; JF ; NG HFCZ ; tTFlWSFZL C9/GF **GIRISHKUMAR RAMANLAL CHAMPANERI (P.I.O./A.P.I.O.)** G D/, DFlCTL D/JJF VUGL
VZHLVM¹TYF¹TGF¹5Z
YI, ¹SFI JFCLGL¦lJUTM¾NXFJT¦ZHL:8Z

s!f¹; AlWT PIO GM¹CMNM¹TYF¹SRZL¹o DEPUTY ENGINEER (North Zone(Katargam))

sZf PIO H¹HFCZ¹; tTFD0/¹C9/¹K¹T¹; tTFD0/G¹GFD o ; ZT¹dIlGl; 5, ¹SM5MZXG

SD	VZHNFZG GFDq; ZGFD VG VZHLGL TFZLB	VZHL D?IFGL TFZLB	VZHNFZ ALP5LPV, K S SDm	DFU, ¹DFlCTLGL¹ lJUT¹s8SDFf	HM¹VZHL¹VYJF¹TGM¹SM >¹EFU¹VgIG¹TANL, ¹ SZFI, ¹CMI¹TM4¹; AlWT ¹HFCZ; tTF¹D0/GL¹lJ UT¹VG¹TANL, ¹SIFGL¹ TFZLBs; 56¹S¹VXTo¹ T¹:5Q8¹NXFJJf	D/, ¹OL¹ s~FPf	SFINFYL¹GSSL¹S Z, L¹DNT¹DHA¹ DFlCTL¹VF5JF¹q¹ GSFZJFGL¹K<, L¹ TFZLB	VZHNFZ¹DFU, ¹DFlCTL						ZLDFS; ¹s PIO GF¹ lG6I¹; FD¹YI, L¹ 5YDqALHL¹V5L, GL¹ lJUTF¹56¹VCL¹ VRS¹NXFJJLf
								HM CF4 TM			HM DFlCTL VF5, GF			
								DFlCTL VF%IFGL TFZLB	5Z5ZL¹ VF5L Km¹CF¹q¹ GF	VXTo¹ VF5L Km¹CF¹q¹ GF	J;, SZJFDF VFJ, GS, RFHL; GL ZSD s~FPf R/D/P. No	DFlCTL¹ GSFIFGL¹ TFZLB	SFINFGL¹S.¹S, DGF ¹VFWFZ¹GSFZFI, ¹ Km¹S, Dv(¹s!fsS f¹YL¹(s!fs9f4)4! !4Z$4 VgI	
s!f	sZf	s#f	s$f	s5f	s&f	s*f	s(f	s)f	s!_f	s!!f	s!Zf	s!#f	s!$f	s!5f
				VF.POLPGPZ55ZGL DFU, DFlCTL VF5JF AFATP			05/03/2025	25/02/2025	CF	GF				v
89	5IFUSDFZ JLP lCZ5ZF 03/02/2025	03/02/2025	GF	VF.POLPGPZ55#GL DFU, DFlCTL VF5JF AFATP			05/03/2025	25/02/2025	CF	GF				v
90	HIX AFAEF. DJFOF 03/02/2025	03/02/2025	GF	VF.POLPGPZ555GL DFU, DFlCTL VF5JF AFATP	;PDP5FP G 01/03/2025		05/03/2025		GF	GF				v
91	XL,FAG ZDXEF. DF~ 06/02/2025	07/02/2025	GF											

ZHL:8Z GDGMv !

DFlCTLGM VlWSFZ VlWlGID C9/ ;ZT DCFGUZ ;JF ;NG HFCZ ;tTFlWSFZL C9/GF **GIRISHKUMAR RAMANLAL CHAMPANERI (P.I.O./A.P.I.O.)** G D/, DFlCTL D/JJF VUGL
VZHLVM¹TYF¹TGF¹5Z
YI,¹SFI JFCLGL¦lJUTM%NXFJT¦ZHL:8Z

s!f¹;AlWT PIO GM¹CMNM¹TYF¹SRZL¹o DEPUTY ENGINEER (North Zone(Katargam))

sZf PIO H¹HFCZ¹;tTFD0/¹C9/¹K¹T¹;tTFD0/G¹GFD o ;ZT¹dIlGl;5,¹SM5MZXG

SD	VZHNFZG GFDq;ZGFD VG VZHLGL TFZLB	VZHL D?IFGL TFZLB	VZHNFZ ALP5LPV, K S SDm	DFU,¹DFlCTLGL¹ lJUT¹s8SDFf	HM¹VZHL¹VYJF¹TGM¹SM >¹EFU¹VgIG¹TANL,¹ SZFI,¹CMI¹TM4¹;AlWT ¹HFCZ;tTF¹D0/GL¹lJ UT¹VG¹TANL,¹SIFGL¹ TFZLBs;5 6¹S¹VXTo¹ T¹:5Q8¹NXFJJf	D/,¹OL¹ s~FPf	SFINFYL¹GSSL¹S Z,L¹DNT¹DHA¹ DFlCTL¹VF5JF¹q¹ GSFZJFGL¹K<,L¹ TFZLB	VZHNFZ¹DFU,¹DFlCTL						ZLDFS;¹s PIO GF¹ lG6I¹;FD¹YI,L¹ 5YDqALHL¹V5L,GL¹ lJUTF¹56¹VCL¹ VRS¹NXFJJLf
								HM CF4 TM			HM DFlCTL VF5, GF			
								DFlCTL VF%IFGL TFZLB	5Z5ZL¹ VF5L Km¹CF¹q¹ GF	VXTo¹ VF5L Km¹CF¹q¹ GF	J;, SZJFDF VFJ, GS, RFHL;GL ZSD s~FPf R/D/P. No	DFlCTL¹ GSFIFGL¹ TFZLB	SFINFGL¹S.¹S,DGF ¹VFWFZ¹GSFZFI,¹ Km¹S,Dv(¹s!fsS f¹YL¹(s!fs9f4)4! !4Z$4 VgI	
s!f	sZf	s#f	s$f	s5f	s&f	s*f	s(f	s)f	s!_f	s!!f	s!Zf	s!#f	s!$f	s!5f
				VF.POLPGPv$5# ;PDP5FPGF TFAF C9/ VFJTF TDFD JM0 VM10;DF SDRFZLVM DF8GF 8M.,8GL DFlCTL VF5JF AFATP	HFCZ;tTF¹D0/G 12/02/2025		09/03/2025		GF	GF				v
92	XL,FAG ZDXEF. DF~ 06/02/2025	07/02/2025	GF	VF.POLPGPv5 ;PDP5FPGF TFAF C9/ VFJTF TDFD JM0 VM10;DF DlC,Fq5ZQF SDRFZLVM DF8GF 8M.,8GL DFlCTL VF5JF AFATP	HFCZ;tTF¹D0/G 12/02/2025		09/03/2025		GF	GF				v
93	GZXEF. V,P 50FIF 07/02/2025	07/02/2025	GF	VF.POLPGPZ5(*GL DFU, DFlCTL VF5JF AFATP			09/03/2025	01/03/2025	CF	GF				v
94	VHGEF. VP lJZF;													

ZHL:8Z GDGMv !

DFlCTLGM VlWSFZ VlWlGID C9/ ; ZT DCFGUZ ; JF ; NG HFCZ ; tTFlWSFZL C9/GF **GIRISHKUMAR RAMANLAL CHAMPANERI (P.I.O./A.P.I.O.)** G D/, DFlCTL D/JJF VUGL
VZHLVM¹TYF¹TGF¹5Z
YI, ¹SFI JFCLGL¦lJUTM¾NXFJT¦ZHL:8Z

s!f¹; AlWT PIO GM¹CMNM¹TYF¹SRZL¹o DEPUTY ENGINEER (North Zone(Katargam))

sZf PIO H¹HFCZ¹; tTFD0/¹C9/¹K¹T¹; tTFD0/G¹GFD o ; ZT¹dIlGl; 5, ¹SM5MZXG

SD	VZHNFZG GFDq; ZGFD VG VZHLGL TFZLB	VZHL D?IFGL TFZLB	VZHNFZ ALP5LPV, K S SDm	DFU, ¹DFlCTLGL¹ lJUT¹s8SDFf	HM¹VZHL¹VYJF¹TGM¹SM >¹EFU¹VgIG¹TANL, ¹ SZFI, ¹CMI¹TM4¹; AlWT ¹HFCZ; tTF¹D0/GL¹lJ UT¹VG¹TANL, ¹SIFGL¹ TFZLBs; 56¹S¹VXTo¹ T¹:5Q8¹NXFJJf	D/, ¹OL¹ s~FPf	SFINFYL¹GSSL¹S Z, L¹DNT¹DHA¹ DFlCTL¹VF5JF¹q¹ GSFZJFGL¹K<, L¹ TFZLB	VZHNFZ¹DFU, ¹DFlCTL						ZLDFS; ¹s PIO GF¹ lG6I¹; FD¹YI, L¹ 5YDqALHL¹V5L, GL¹ lJUTF¹56¹VCL¹ VRS¹NXFJJLf
								HM CF4 TM			HM DFlCTL VF5, GF			
								DFlCTL VF%IFGL TFZLB	5Z5ZL¹ VF5L Km¹CF¹q¹ GF	VXTo¹ VF5L Km¹CF¹q¹ GF	J;, SZJFDF VFJ, GS, RFHL; GL ZSD s~FPf R/D/P. No	DFlCTL¹ GSFIFGL¹ TFZLB	SFINFGL¹S.¹S, DGF ¹VFWFZ¹GSFZFI, ¹ Km¹S, Dv(¹s!fsS f¹YL¹(s!fs9f4)4! !4Z$4 VgI	
s!f	sZf	s#f	s$f	s5f	s&f	s*f	s(f	s)f	s!_f	s!!f	s!Zf	s!#f	s!$f	s!5f
	10/02/2025	10/02/2025	GF	VF.POLPGPZ5)ZGL DFU, DFlCTL VF5JF AFATP			12/03/2025	19/02/2025	CF	GF				
95	lCTQFEF. HLGJF, F 10/02/2025	10/02/2025	GF	VF.POLPGPZ5)#GL DFU, DFlCTL VF5JF AFATP	;PDP5FP G 19/03/2025		12/03/2025		GF	GF				v
96	CZLX ZFH5T 13/02/2025	13/02/2025	GF	VF.POLPGPZ&_*GL DFU, DFlCTL VF5JF AFATP			15/03/2025	04/03/2025	CF	GF				v
97	CZLX ZFH5T 13/02/2025	13/02/2025	GF											

ZHL:8Z GDGMv !

DFlCTLGM VlWSFZ VlWlGID C9/ ; ZT DCFGUZ ; JF ; NG HFCZ ; tTFlWSFZL C9/GF **GIRISHKUMAR RAMANLAL CHAMPANERI (P.I.O./A.P.I.O.)** G D/, DFlCTL D/JJF VUGL
VZHLVM¹TYF¹TGF¹5Z
YI, ¹SFI JFCLGL¦lJUTM¾NXFJT¦ZHL:8Z

s!f¹; AlWT PIO GM¹CMNM¹TYF¹SRZL¹o DEPUTY ENGINEER (North Zone(Katargam))

sZf PIO H¹HFCZ¹; tTFD0/¹C9/¹K¹T¹; tTFD0/G¹GFD o ; ZT¹dIlGl; 5, ¹SM5MZXG

SD	VZHNFZG GFDq; ZGFD VG VZHLGL TFZLB	VZHL D?IFGL TFZLB	VZHNFZ ALP5LPV, K S SDm	DFU, ¹DFlCTLGL¹ lJUT¹s8SDFf	HM¹VZHL¹VYJF¹TGM¹SM >¹EFU¹VgIG¹TANL, ¹ SZFI, ¹CMI¹TM4¹; AlWT ¹HFCZ; tTF¹D0/GL¹lJ UT¹VG¹TANL, ¹SIFGL¹ TFZLBs; 56¹S¹VXTo¹ T¹:5Q8¹NXFJJf	D/, ¹OL¹ s~FPf	SFINFYL¹GSSL¹S Z, L¹DNT¹DHA¹ DFlCTL¹VF5JF¹q¹ GSFZJFGL¹K<, L¹ TFZLB	VZHNFZ¹DFU, ¹DFlCTL						ZLDFS; ¹s PIO GF¹ lG6I¹; FD¹YI, L¹ 5YDqALHL¹V5L, GL¹ lJUTF¹56¹VCL¹ VRS¹NXFJJLf
								HM CF4 TM			HM DFlCTL VF5, GF			
								DFlCTL VF%IFGL TFZLB	5Z5ZL¹ VF5L Km¹CF¹q¹ GF	VXTo¹ VF5L Km¹CF¹q¹ GF	J;, SZJFDF VFJ, GS, RFHL; GL ZSD s~FPf R/D/P. No	DFlCTL¹ GSFIFGL¹ TFZLB	SFINFGL¹S.¹S, DGF ¹VFWFZ¹GSFZFI, ¹ Km¹S, Dv(¹s!fsS f¹YL¹(s!fs9f4)4! !4Z$4 VgI	
s!f	sZf	s#f	s$f	s5f	s&f	s*f	s(f	s)f	s!_f	s!!f	s!Zf	s!#f	s!$f	s!5f
				VF.POLPGPZ&_(GL DFU, DFlCTL VF5JF AFATP			15/03/2025	04/03/2025	CF	GF				v
98	CZLX ZFH5T 13/02/2025	13/02/2025	GF	VF.POLPGPZ&_)GL DFU, DFlCTL VF5JF AFATP			15/03/2025	04/03/2025	CF	GF				v
99	CZLX ZFH5T 13/02/2025	13/02/2025	GF	VF.POLPGPZ&!_GL DFU, DFlCTL VF5JF AFATP			15/03/2025	04/03/2025	CF	GF				v
100	C;DB JL 3M/SLIF 29/01/2025	19/02/2025	GF											

ZHL:8Z GDGMv !

DFlCTLGM VlWSFZ VlWlGID C9/ ; ZT DCFGUZ ; JF ; NG HFCZ ; tTFlWSFZL C9/GF **GIRISHKUMAR RAMANLAL CHAMPANERI (P.I.O./A.P.I.O.)** G D/, DFlCTL D/JJF VUGL
VZHLVM¹TYF¹TGF¹5Z
YI, ¹SFI JFCLGL¦lJUTM¾NXFJT¦ZHL:8Z

s!f¹; AlWT PIO GM¹CMNM¹TYF¹SRZL¹o DEPUTY ENGINEER (North Zone(Katargam))

sZf PIO H¹HFCZ¹; tTFD0/¹C9/¹K¹T¹; tTFD0/G¹GFD o ; ZT¹dIlGl; 5, ¹SM5MZXG

SD	VZHNFZG GFDq; ZGFD VG VZHLGL TFZLB	VZHL D?IFGL TFZLB	VZHNFZ ALP5LPV, K S SDm	DFU, ¹DFlCTLGL¹ lJUT¹s8SDFf	HM¹VZHL¹VYJF¹TGM¹SM >¹EFU¹VgIG¹TANL, ¹ SZFI, ¹CMI¹TM4¹; AlWT ¹HFCZ; tTF¹D0/GL¹lJ UT¹VG¹TANL, ¹SIFGL¹ TFZLBs; 5 6¹S¹VXTo¹ T¹:5Q8¹NXFJJf	D/, ¹OL¹ s~FPf	SFINFYL¹GSSL¹S Z, L¹DNT¹DHA¹ DFlCTL¹VF5JF¹q¹ GSFZJFGL¹K<, L¹ TFZLB	VZHNFZ¹DFU, ¹DFlCTL						ZLDFS; ¹s PIO GF¹ lG6I¹; FD¹YI, L¹ 5YDqALHL¹V5L, GL¹ lJUTF¹56¹VCL¹ VRS¹NXFJJLf
								HM CF4 TM			HM DFlCTL VF5, GF			
								DFlCTL VF%IFGL TFZLB	5Z5ZL¹ VF5L Km¹CF¹q¹ GF	VXTo¹ VF5L Km¹CF¹q¹ GF	J;, SZJFDF VFJ, GS, RFHL; GL ZSD s~FPf R/D/P. No	DFlCTL¹ GSFIFGL¹ TFZLB	SFINFGL¹S.¹S, DGF ¹VFWFZ¹GSFZFI, ¹ Km¹S, Dv(¹s!fsS f¹YL¹(s!fs9f4)4! !4Z$4 VgI	
s!f	sZf	s#f	s$f	s5f	s&f	s*f	s(f	s)f	s!_f	s!!f	s!Zf	s!#f	s!$f	s!5f
				VF.POLPGPv$*_ VZHNFZGL VZHL GP 5LVDVM5LHLq0LqZ_Z Zq__!##$5 AFAT	;PDP5FP G 04/03/2025		21/03/2025		GF	GF				v
				VF.POLPGPv$*_ VZHNFZGL VZHL GP 5LVDVM5LHLq0LqZ_Z Zq__!##$5 AFAT			21/03/2025	12/03/2025	GF	CF				v
101	XL,FAG ZDXEF. DF~ 06/02/2025	21/02/2025	GF	VF.POLPGPv$*& ;G Z_!$ YL VFH lNG ;WL ;ZTDF ZCTF :8L8 Jg0ZMGL ;bIFGL DFlCTLP	HFCZ; tTF¹D0/G 04/03/2025		23/03/2025		GF	GF				v
102	ZHGLSFT VDP 5FRF6L 28/02/2025	28/02/2025	GF	VF.POLPGPZ*_!GL DFU, DFlCTL VF5JF AFATP			30/03/2025	12/03/2025	CF	GF				v
103	;HLJ .hCJF													

ZHL:8Z GDGMv!

DFlCTLGM VlWSFZ VlWlGID C9/ ;ZT DCFGUZ ;JF ;NG HFCZ ;tTFlWSFZL C9/GF **GIRISHKUMAR RAMANLAL CHAMPANERI (P.I.O./A.P.I.O.)** G D/, DFlCTL D/JJF VUGL
VZHLVM¹TYF¹TGF¹5Z
YI,¹SFIJFCLGL¦lJUTM¾NXFJT¦ZHL:8Z

s!f¹;AlWT PIO GM¹CMNM¹TYF¹SRZL¹o DEPUTY ENGINEER (North Zone(Katargam))

sZf PIO H¹HFCZ¹;tTFD0/¹C9/¹K¹T¹;tTFD0/G¹GFD o ;ZT¹dIlGl;5,¹SM5MZXG

SD	VZHNFZG GFDq;ZGFD VG VZHLGL TFZLB	VZHL D?IFGL TFZLB	VZHNFZ ALP5LPV, K S SDm	DFU,¹DFlCTLGL¹ lJUT¹s8SDFf	HM¹VZHL¹VYJF¹TGM¹SM >¹EFU¹VgIG¹TANL,¹ SZFI,¹CMI¹TM4¹;AlWT ¹HFCZ;tTF¹D0/GL¹lJ UT¹VG¹TANL,¹SIFGL¹ TFZLBs;5 6¹S¹VXTo¹ T¹:5Q8¹NXFJJf	D/,¹OL¹ s~FPf	SFINFYL¹GSSL¹S Z,L¹DNT¹DHA¹ DFlCTL¹VF5JF¹q¹ GSFZJFGL¹K<,L¹ TFZLB	VZHNFZ¹DFU,¹DFlCTL						ZLDFS;¹s PIO GF¹ lG6I¹;FD¹YI,L¹ 5YDqALHL¹V5L,GL¹ lJUTF¹56¹VCL¹ VRS¹NXFJJLf
								HM CF4 TM			HM DFlCTL VF5, GF			
								DFlCTL VF%IFGL TFZLB	5Z5ZL¹ VF5L Km¹CF¹q¹ GF	VXTo¹ VF5L Km¹CF¹q¹ GF	J;, SZJFDF VFJ, GS, RFHL;GL ZSD s~FPf R/D/P. No	DFlCTL¹ GSFIFGL¹ TFZLB	SFINFGL¹S.¹S,DGF ¹VFWFZ¹GSFZFI,¹ Km¹S,Dv(¹s!fsS f¹YL¹(s!fs9f4)4! !4Z$4 VgI	
s!f	sZf	s#f	s$f	s5f	s&f	s*f	s(f	s)f	s!_f	s!!f	s!Zf	s!#f	s!$f	s!5f
	28/02/2025	28/02/2025	GF	VF.POLPGPZ&(5GL DFU, DFlCTL VF5JF AFATP			30/03/2025	12/03/2025	CF	GF				v
104	;HLJ.hCJF 28/02/2025	28/02/2025	GF	VF.POLPGPZ&)#GL DFU, DFlCTL VF5JF AFATP			30/03/2025		GF	GF				v
105	HUNLXEF.0FCIFEF.58, 03/03/2025	03/03/2025	GF	VF.POLPGPvZ*_5q$)Z;LU65MZ4;L8L ;JvZZ48GFP GP!);Lv_!v!$& !v_v__!;NE _#q_!qZ_Z5 GL VZHNFZGL VZHL ;FD SZ, SFIJFCL AFATP			02/04/2025		GF	GF				v

ZHL:8Z GDGMv !

DFlCTLGM VlWSFZ VlWlGID C9/ ; ZT DCFGUZ ; JF ; NG HFCZ ; tTFlWSFZL C9/GF **GIRISHKUMAR RAMANLAL CHAMPANERI (P.I.O./A.P.I.O.)** G D/, DFlCTL D/JJF VUGL
VZHLVM¹TYF¹TGF¹5Z
YI, ¹SFIJFCLGL¦lJUTM¾NXFJT¦ZHL:8Z

s!f¹; AlWT PIO GM¹CMNM¹TYF¹SRZL¹o DEPUTY ENGINEER (North Zone(Katargam))

sZf PIO H¹HFCZ¹; tTFD0/¹C9/¹K¹T¹; tTFD0/G¹GFD o ; ZT¹dIlGl; 5, ¹SM5MZXG

SD	VZHNFZG GFDq; ZGFD VG VZHLGL TFZLB	VZHL D?IFGL TFZLB	VZHNFZ ALP5LPV, K S SDm	DFU, ¹DFlCTLGL¹ lJUT¹s8SDFf	HM¹VZHL¹VYJF¹TGM¹SM >¹EFU¹VgIG¹TANL, ¹ SZFI, ¹CMI¹TM4¹; AlWT ¹HFCZ; tTF¹D0/GL¹lJ UT¹VG¹TANL, ¹SIFGL¹ TFZLBs; 56¹S¹VXTo¹ T¹:5Q8¹NXFJJf	D/, ¹OL¹ s~FPf	SFINFYL¹GSSL¹S Z, L¹DNT¹DHA¹ DFlCTL¹VF5JF¹q¹ GSFZJFGL¹K<, L¹ TFZLB	VZHNFZ¹DFU, ¹DFlCTL						ZLDFS; ¹s PIO GF¹ lG6I¹; FD¹YI, L¹ 5YDqALHL¹V5L, GL¹ lJUTF¹56¹VCL¹ VRS¹NXFJJLf
								HM CF4 TM			HM DFlCTL VF5, GF			
								DFlCTL VF%IFGL TFZLB	5Z5ZL¹ VF5L Km¹CF¹q¹ GF	VXTo¹ VF5L Km¹CF¹q¹ GF	J;, SZJFDF VFJ, GS, RFHL; GL ZSD s~FPf R/D/P. No	DFlCTL¹ GSFIFGL¹ TFZLB	SFINFGL¹S.¹S, DGF ¹VFWFZ¹GSFZFI, ¹ Km¹S, Dv(¹s!fsS f¹YL¹(s!fs9f4)4! !4Z$4 VgI	
s!f	sZf	s#f	s$f	s5f	s&f	s*f	s(f	s)f	s!_f	s!!f	s!Zf	s!#f	s!$f	s!5f
106	lCTXEF. HLGJF,F 11/03/2025	11/03/2025	GF	VF.POLPGPZ*Z!GL DFU, DFlCTL VF5JF AFATP			10/04/2025		GF	GF				v
107	lCTXEF. HLGJF,F 11/03/2025	11/03/2025	GF	VF.POLPGPZ*ZZGL DFU, DFlCTL VF5JF AFATP			10/04/2025		GF	GF				v
108	lN5S 58, lN5S 58, lN5S 58, 13/03/2025	15/03/2025	GF	VF.POLPGPv5__ VZHNFZGL TFP Z$q_ZqZ_Z5 GF ZMHGF VFJNG5+ VU SZ, SFIJFCL AFATP			14/04/2025	08/04/2025	CF	GF				v
109	EZTEF. 5LP lDIF6L													

ZHL:8Z GDGMv !

DFlCTLGM VlWSFZ VlWIG I D C9 / ; ZT DCFGUZ ; JF ; NG HFCZ ; tTFlWSFZL C9 / GF **GIRISHKUMAR RAMANLAL CHAMPANERI (P.I.O./A.P.I.O.)** G D / , DFlCTL D / J JF VUGL
VZHLVM¹TYF¹TGF¹5Z
YI , ¹SF I JFCLGL¦lJUTM¹NXFJT¦ZHL:8Z

s ! f¹ ; AlWT PIO GM¹CMNM¹TYF¹SRZL¹o DEPUTY ENGINEER (North Zone(Katargam))

sZf PIO H¹HFCZ¹ ; tTFD0 / ¹C9 / ¹K¹T¹ ; tTFD0 / G¹GFD o ; ZT¹dI1Gl ; 5 , ¹SM5MZXG

SD	VZHNFZG GFDq ; ZGFD VG VZHlGL TFZLB	VZHL D?IFGL TFZLB	VZHNFZ ALP5LPV , K S SDm	DFU , ¹DFlCTLGL¹ lJUT¹s8SDFf	HM¹VZHL¹VYJF¹TGM¹SM >¹EFU¹VgIG¹TANL , ¹ SZFI , ¹CMI¹TM4¹ ; AlWT ¹HFCZ ; tTF¹D0 / GL¹1J UT¹VG¹TANL , ¹SIFGL¹ TFZLBs ; 5 6 ¹S¹VXTo¹ T¹:5Q8¹NXFJJf	D / , ¹OL¹ s~FPf	SFINFYL¹GSSL¹S Z , L¹DNT¹DHA¹ DFlCTL¹VF5JF¹q¹ GSFZJFGL¹K< , L¹ TFZLB	VZHNFZ¹DFU , ¹DFlCTL						ZLDFS ; ¹s PIO GF¹ lG6I¹ ; FD¹YI , L¹ 5YDqALHL¹V5L , GL¹ lJUTF¹56¹VCL¹ VRS¹NXFJJLf
								HM CF4 TM			HM DFlCTL VF5 , GF			
								DFlCTL VF%IFGL TFZLB	5Z5ZL¹ VF5L Km¹CF¹q¹ GF	VXTo¹ VF5L Km¹CF¹q¹ GF	J ; , SZJFDF VFJ , GS , RFHL ; GL ZSD s~FPf R/D/P. No	DFlCTL¹ GSFIFGL¹ TFZLB	SFINFGL¹S . ¹S , DGF ¹VFWFZ¹GSFZFI , ¹ Km¹S , Dv (¹s ! fsS f¹YL¹ (s ! fs9f4) 4 ! ! 4Z$4 VgI	
s ! f	sZf	s#f	s$f	s5f	s&f	s*f	s (f	s) f	s ! _f	s ! ! f	s ! Zf	s ! #f	s ! $f	s ! 5f
	20 / 03 / 2025	20 / 03 / 2025	GF	VF . POLPGPZ*&!GL DFU , DFlCTL VF5JF AFATP			19 / 04 / 2025		GF	GF				v
110	EZTEF . 5Z ; MTDEF . lDIFGL 20 / 03 / 2025	20 / 03 / 2025	GF	VF . POLPGPZ*&ZGL DFU , DFlCTL VF5JF AFATP			19 / 04 / 2025		GF	GF				v
111	C ; DB JL 3M / SLIF 29 / 01 / 2025	21 / 03 / 2025	GF	VF . POLPGPv5_$ ZOZg ; GP Z5)) (q . v8 5F , q_#qZ_Z5 qV8qVO8 GL VZHL AFATP					GF	GF				20253000037 25 / 03 / 2025 v
112	C ; DB JL 3M / SLIF 29 / 01 / 2025	21 / 03 / 2025	GF											

ZHL:8Z GDGMv!

DFlCTLGM VlWSFZ VlWlGID C9/ ;ZT DCFGUZ ;JF ;NG HFCZ ;tTFlWSFZL C9/GF **GIRISHKUMAR RAMANLAL CHAMPANERI (P.I.O./A.P.I.O.)** G D/, DFlCTL D/JJF VUGL
VZHLVM¹TYF¹TGF¹5Z
YI,¹SFI JFCLGL¦lJUTM¾NXFJT¦ZHL:8Z

s!f¹;AlWT PIO GM¹CMNM¹TYF¹SRZL¹o DEPUTY ENGINEER (North Zone(Katargam))

sZf PIO H¹HFCZ¹;tTFD0/¹C9/¹K¹T¹;tTFD0/G¹GFD o ;ZT¹dIlGl;5,¹SM5MZXG

SD	VZHNFZG GFDq;ZGFD VG VZHLGL TFZLB	VZHL D?IFGL TFZLB	VZHNFZ ALP5LPV, K S SDm	DFU,¹DFlCTLGL¹ lJUT¹s8SDFf	HM¹VZHL¹VYJF¹TGM¹SM >¹EFU¹VgIG¹TANL,¹ SZFI,¹CMI¹TM4¹;AlWT ¹HFCZ;tTF¹D0/GL¹lJ UT¹VG¹TANL,¹SIFGL¹ TFZLBs;5 6¹S¹VXTo¹ T¹:5Q8¹NXFJJf	D/,¹OL¹ s~FPf	SFINFYL¹GSSL¹S Z,L¹DNT¹DHA¹ DFlCTL¹VF5JF¹q¹ GSFZJFGL¹K<,L¹ TFZLB	VZHNFZ¹DFU,¹DFlCTL						ZLDFS;¹s PIO GF¹ lG6I¹;FD¹YI,L¹ 5YDqALHL¹V5L,GL¹ lJUTF¹56¹VCL¹ VRS¹NXFJJLf
								HM CF4 TM			HM DFlCTL VF5, GF			
								DFlCTL VF%IFGL TFZLB	5Z5ZL¹ VF5L Km¹CF¹q¹ GF	VXTo¹ VF5L Km¹CF¹q¹ GF	J;, SZJFDF VFJ, GS, RFHL;GL ZSD s~FPf R/D/P. No	DFlCTL¹ GSFIFGL¹ TFZLB	SFINFGL¹S.¹S,DGF ¹VFWFZ¹GSFZFI,¹ Km¹S,Dv(¹s!fsS f¹YL¹(s!fs9f4)4! !4Z$4 VgI	
s!f	sZf	s#f	s$f	s5f	s&f	s*f	s(f	s)f	s!_f	s!!f	s!Zf	s!#f	s!$f	s!5f
				VF.POLPGPv5_5 ZOZg;GP*#()*q .v8 5F,q_#qZ_Z5 qV8qV08 GL VZHL AFATP					GF	GF				v
113	5SFXEF.,1D6EF.SFS,MTZ 29/03/2025	29/03/2025	GF	VF.POLPGPZ*)!GL DFU,DFlCTL VF5JF AFATP			28/04/2025	25/04/2025	CF	GF				v

ZHL:8Z GDGMv !

DFlCTLGM VlWSFZ VlWlG I D C9 / ; ZT DCFGUZ ; JF ; NG HFCZ ; tTFlWSFZL C9 / GF **GIRISHKUMAR RAMANLAL CHAMPANERI (P.I.O./A.P.I.O.)** G D / , DFlCTL D / J JF VUGL
VZHLVM¹TYF¹TGF¹5Z
YI , ¹SFI JFCLGL¦lJUTM%NXFJT¦ZHL:8Z

s ! f¹ ; AlWT PIO GM¹CMNM¹TYF¹SRZL¹o DEPUTY ENGINEER (North Zone(Katargam))

sZf PIO H¹HFCZ¹ ; tTFD0 / ¹C9 / ¹K¹T¹ ; tTFD0 / G¹GFD o ; ZT¹dIlGl ; 5 , ¹SM5MZXG

SD	VZHNFZG GFDq ; ZGFD VG VZHLGL TFZLB	VZHL D?IFGL TFZLB	VZHNFZ ALP5LPV , K S SDm	DFU , ¹DFlCTLGL¹ lJUT¹s8SDFf	HM¹VZHL¹VYJF¹TGM¹SM >¹EFU¹VgIG¹TANL , ¹ SZFI , ¹CMI¹TM4¹ ; AlWT ¹HFCZ ; tTF¹D0 / GL¹lJ UT¹VG¹TANL , ¹SIFGL¹ TFZLBs ; 5 6 ¹S¹V XTo¹ T¹:5Q8¹NXFJJf	D / , ¹OL¹ s~FPf	SFINFYL¹GSSL¹S Z , L¹DNT¹DHA¹ DFlCTL¹VF5JF¹q¹ GSFZJFGL¹K< , L¹ TFZLB	VZHNFZ¹DFU , ¹DFlCTL						ZLDFS ; ¹s PIO GF¹ lG6I¹ ; FD¹YI , L¹ 5YDqALHL¹V5L , GL¹ lJUTF¹56¹VCL¹ VRS¹NXFJJLf
								HM CF4 TM			HM DFlCTL VF5 , GF			
								DFlCTL VF%IFGL TFZLB	5Z5ZL¹ VF5L Km¹CF¹q¹ GF	VXTo¹ VF5L Km¹CF¹q¹ GF	J ; , SZJFDF VFJ , GS , RFHL ; GL ZSD s~FPf R/D/P. No	DFlCTL¹ GSFIFGL¹ TFZLB	SFINFGL¹S . ¹S , DGF ¹VFWFZ¹GSFZFI , ¹ Km¹S , Dv (¹s ! fsS f¹YL¹ (s ! fs9f4) 4 ! ! 4Z$4 VgI	
s ! f	sZf	s#f	s$f	s5f	s&f	s*f	s (f	s) f	s ! _ f	s ! ! f	s ! Zf	s ! #f	s ! $f	s ! 5f
1	7FG`JZ ; BFZFD 3 ; 12 / 07 / 2024	12 / 07 / 2024	GF	VGPh0PVF . POLP GP v Z ( ) 4 TFP ! Zq_*qZ_Z$ l ; lJS . GP G ! 5$ GL VZHL YL		12 / 07 / 2024, 20.00 ~FP	11 / 08 / 2024	12 / 08 / 2024	CF	GF				v
2	J ; TAG J< , EEF . UM / SLIF 20 / 07 / 2024	20 / 07 / 2024	GF	VGPh0PVF . POLP GP v #_Z4 TFP Z_q_*qZ_Z$ l ; lJS . GP G ! 5* GL VZHL YL		20 / 07 / 2024, 20.00 ~FP	19 / 08 / 2024	03 / 08 / 2024	CF	GF				v
3	lSZ6EF . SFGHLEF . ; ZTL 19 / 07 / 2024	19 / 07 / 2024	GF	VGPh0PVF . POLP GP v #__4 TFP !) q_*qZ_Z$ l ; lJS . GP G ! 55 GL VZHL YL		19 / 07 / 2024, 20.00 ~FP	18 / 08 / 2024	17 / 08 / 2024	CF	GF				v
4	WDX VGL , 58 ,													

ZHL:8Z GDGMv !

DFlCTLGM VlWSFZ VlWlGID C9/ ; ZT DCFGUZ ; JF ; NG HFCZ ; tTFlWSFZL C9/GF **GIRISHKUMAR RAMANLAL CHAMPANERI (P.I.O./A.P.I.O.)** G D/, DFlCTL D/JJF VUGL
VZHLVM¹TYF¹TGF¹5Z
YI, ¹SFI JFCLGL¦lJUTM¾NXFJT¦ZHL:8Z

s!f¹; AlWT PIO GM¹CMNM¹TYF¹SRZL¹o DEPUTY ENGINEER (North Zone(Katargam))

sZf PIO H¹HFCZ¹; tTFD0/¹C9/¹K¹T¹; tTFD0/G¹GFD o ; ZT¹dIlGl; 5, ¹SM5MZXG

SD	VZHNFZG GFDq; ZGFD VG VZHLGL TFZLB	VZHL D?IFGL TFZLB	VZHNFZ ALP5LPV, K S SDm	DFU, ¹DFlCTLGL¹ lJUT¹s8SDFf	HM¹VZHL¹VYJF¹TGM¹SM >¹EFU¹VgIG¹TANL, ¹ SZFI, ¹CMI¹TM4¹; AlWT ¹HFCZ; tTF¹D0/GL¹lJ UT¹VG¹TANL, ¹SIFGL¹ TFZLBs; 56¹S¹VXTo¹ T¹:5Q8¹NXFJJf	D/, ¹OL¹ s~FPf	SFINFYL¹GSSL¹S Z, L¹DNT¹DHA¹ DFlCTL¹VF5JF¹q¹ GSFZJFGL¹K<, L¹ TFZLB	VZHNFZ¹DFU, ¹DFlCTL						ZLDFS; ¹s PIO GF¹ lG6I¹; FD¹YI, L¹ 5YDqALHL¹V5L, GL¹ lJUTF¹56¹VCL¹ VRS¹NXFJJLf
								HM CF4 TM			HM DFlCTL VF5, GF			
								DFlCTL VF%IFGL TFZLB	5Z5ZL¹ VF5L Km¹CF¹q¹ GF	VXTo¹ VF5L Km¹CF¹q¹ GF	J;, SZJFDF VFJ, GS, RFHL; GL ZSD s~FPf R/D/P. No	DFlCTL¹ GSFIFGL¹ TFZLB	SFINFGL¹S.¹S, DGF ¹VFWFZ¹GSFZFI, ¹ Km¹S, Dv(¹s!fsS f¹YL¹(s!fs9f4)4! !4Z$4 VgI	
s!f	sZf	s#f	s$f	s5f	s&f	s*f	s(f	s)f	s!_f	s!!f	s!Zf	s!#f	s!$f	s!5f
	23/07/2024	23/07/2024	GF	VGPh0PVF.POLP GP v #_(4 TFP Z#q_*qZ_Z$ GMYhMG.GP G $5) GL VZHL YL		23/07/2024, 20.00 ~FP	22/08/2024		GF	GF				20244000061 28/08/2024 v
5	WDX VGL, 58, 23/07/2024	23/07/2024	GF	VGPh0PVF.POLP GP v #_)4 TFP Z#q_*qZ_Z$ GMYhMG.GP G $5) GL VZHL YL		23/07/2024, 20.00 ~FP	22/08/2024		GF	GF				20244000062 28/08/2024 v
6	WDX VGL, 58, 23/07/2024	23/07/2024	GF	VGPh0PVF.POLP GP v #!_4 TFP Z#q_*qZ_Z$ GMYhMG.GP G $5) GL VZHL YL		23/07/2024, 20.00 ~FP	22/08/2024		GF	GF				20244000060 28/08/2024 v
7	C;DBEF.JLP WM/SLIF													

ZHL:8Z GDGMv !

DFlCTLGM VlWSFZ VlWlGID C9/ ; ZT DCFGUZ ; JF ; NG HFCZ ; tTFlWSFZL C9/GF **GIRISHKUMAR RAMANLAL CHAMPANERI (P.I.O./A.P.I.O.)** G D/, DFlCTL D/JJF VUGL
VZHLVM¹TYF¹TGF¹5Z
YI, ¹SFI JFCLGL¦lJUTM¾NXFJT¦ZHL:8Z

s!f¹; AlWT PIO GM¹CMNM¹TYF¹SRZL¹o DEPUTY ENGINEER (North Zone(Katargam))

sZf PIO H¹HFCZ¹; tTFD0/¹C9/¹K¹T¹; tTFD0/G¹GFD o ; ZT¹dIlGl; 5, ¹SM5MZXG

SD	VZHNFZG GFDq; ZGFD VG VZHLGL TFZLB	VZHL D?IFGL TFZLB	VZHNFZ ALP5LPV, K S SDm	DFU, ¹DFlCTLGL¹ lJUT¹s8SDFf	HM¹VZHL¹VYJF¹TGM¹SM >¹EFU¹VgIG¹TANL, ¹ SZFI, ¹CMI¹TM4¹; AlWT ¹HFCZ; tTF¹D0/GL¹lJ UT¹VG¹TANL, ¹SIFGL¹ TFZLBs; 5 6¹S¹VXTo¹ T¹:5Q8¹NXFJJf	D/, ¹OL¹ s~FPf	SFINFYL¹GSSL¹S Z, L¹DNT¹DHA¹ DFlCTL¹VF5JF¹q¹ GSFZJFGL¹K<, L¹ TFZLB	VZHNFZ¹DFU, ¹DFlCTL						ZLDFS; ¹s PIO GF¹ lG6I¹; FD¹YI, L¹ 5YDqALHL¹V5L, GL¹ lJUTF¹56¹VCL¹ VRS¹NXFJJLf
								HM CF4 TM			HM DFlCTL VF5, GF			
								DFlCTL VF%IFGL TFZLB	5Z5ZL¹ VF5L Km¹CF¹q¹ GF	VXTo¹ VF5L Km¹CF¹q¹ GF	J;, SZJFDF VFJ, GS, RFHL; GL ZSD s~FPf R/D/P. No	DFlCTL¹ GSFIFGL¹ TFZLB	SFINFGL¹S.¹S, DGF ¹VFWFZ¹GSFZFI, ¹ Km¹S, Dv(¹s!fsS f¹YL¹(s!fs9f4)4! !4Z$4 VgI	
s!f	sZf	s#f	s$f	s5f	s&f	s*f	s(f	s)f	s!_f	s!!f	s!Zf	s!#f	s!$f	s!5f
	29/07/2024	29/07/2024	GF	VGPh0PVF.POLP GP v #Z$4 TFP Z)q_*qZ_Z$ D/ VF. OLP G #&qZ$vZ5 GL VZHL YL		29/07/2024, 20.00 ~FP	28/08/2024		GF	GF				20244000066 27/08/2024 v
8	;lG, EF. SF/LNF; XFC 31/07/2024	31/07/2024	GF	VGPh0PVF.POLP GP v #Z)4 TFP #!q_*qZ_Z$ l;lJS .GP G !*_ GL VZHL YL		31/07/2024, 20.00 ~FP	30/08/2024	13/09/2024	CF	GF	13710.00 13/09/2024			13710.00 v
9	HIZFDEF. ZFDFEF. N;F. 05/08/2024	05/08/2024	GF	VGPh0PVF.POLP GP v #$_4 TFP _5q_(qZ_Z$ l;lJS .GP G !*) GL VZHL YL		05/08/2024, 20.00 ~FP	04/09/2024	12/08/2024	CF	GF				v
10	HIZFDEF. ZFDFEF. N;F.													

ZHL:8Z GDGMv !

DFlCTLGM VlWSFZ VlWlGID C9/ ; ZT DCFGUZ ; JF ; NG HFCZ ; tTFlWSFZL C9/GF **GIRISHKUMAR RAMANLAL CHAMPANERI (P.I.O./A.P.I.O.)** G D/, DFlCTL D/JJF VUGL
VZHLVM¹TYF¹TGF¹5Z
YI, ¹SFI JFCLGL¦lJUTM¾NXFJT¦ZHL:8Z

s!f¹; AlWT PIO GM¹CMNM¹TYF¹SRZL¹o DEPUTY ENGINEER (North Zone(Katargam))

sZf PIO H¹HFCZ¹; tTFD0/¹C9/¹K¹T¹; tTFD0/G¹GFD o ; ZT¹dIlGl; 5, ¹SM5MZXG

SD	VZHNFZG GFDq; ZGFD VG VZHLGL TFZLB	VZHL D?IFGL TFZLB	VZHNFZ ALP5LPV, K S SDm	DFU, ¹DFlCTLGL¹ lJUT¹s8SDFf	HM¹VZHL¹VYJF¹TGM¹SM >¹EFU¹VgIG¹TANL, ¹ SZFI, ¹CMI¹TM4¹; AlWT ¹HFCZ; tTF¹D0/GL¹lJ UT¹VG¹TANL, ¹SIFGL¹ TFZLBs; 5 6¹S¹VXTo¹ T¹:5Q8¹NXFJJf	D/, ¹OL¹ s~FPf	SFINFYL¹GSSL¹S Z, L¹DNT¹DHA¹ DFlCTL¹VF5JF¹q¹ GSFZJFGL¹K<, L¹ TFZLB	VZHNFZ¹DFU, ¹DFlCTL						ZLDFS; ¹s PIO GF¹ lG6I¹; FD¹YI, L¹ 5YDqALHL¹V5L, GL¹ lJUTF¹56¹VCL¹ VRS¹NXFJJLf
								HM CF4 TM			HM DFlCTL VF5, GF			
								DFlCTL VF%IFGL TFZLB	5Z5ZL¹ VF5L Km¹CF¹q¹ GF	VXTo¹ VF5L Km¹CF¹q¹ GF	J;, SZJFDF VFJ, GS, RFHL; GL ZSD s~FPf R/D/P. No	DFlCTL¹ GSFIFGL¹ TFZLB	SFINFGL¹S.¹S, DGF ¹VFWFZ¹GSFZFI, ¹ Km¹S, Dv(¹s!fsS f¹YL¹(s!fs9f4)4! !4Z$4 VgI	
s!f	sZf	s#f	s$f	s5f	s&f	s*f	s(f	s)f	s!_f	s!!f	s!Zf	s!#f	s!$f	s!5f
	05/08/2024	05/08/2024	GF	VGPh0PVF.POLP GP v #$!4 TFP _5q_(qZ_Z$l;lJS .GP G !*(GL VZHL YL		05/08/2024, 20.00 ~FP	04/09/2024	12/08/2024	CF	GF				v
11	AF5 5GFHL A;F6 06/08/2024	06/08/2024	CF	VGPh0PVF.POLP GP v #$Z4 TFP _&q_(qZ_Z$l;lJS .GP G !(_ GL VZHL YL			05/09/2024	04/09/2024	CF	GF				v
12	DSXEF. 58, 07/08/2024	07/08/2024	GF	VGPh0PVF.POLP GP v #$&4 TFP _*q_(qZ_Z$l;lJS .GP G !(# GL VZHL YL	;PDP5FP G 08/08/2024	07/08/2024, 20.00 ~FP	06/09/2024		GF	GF				v

ZHL:8Z GDGMv !

DFlCTLGM VlWSFZ VlWlGID C9/ ; ZT DCFGUZ ; JF ; NG HFCZ ; tTFlWSFZL C9/GF **GIRISHKUMAR RAMANLAL CHAMPANERI (P.I.O./A.P.I.O.)** G D/, DFlCTL D/JJF VUGL
VZHLVM¹TYF¹TGF¹5Z
YI, ¹SFI JFCLGL¦lJUTM%NXFJT¦ZHL:8Z

s!f¹; AlWT PIO GM¹CMNM¹TYF¹SRZL¹o DEPUTY ENGINEER (North Zone(Katargam))

sZf PIO H¹HFCZ¹; tTFD0/¹C9/¹K¹T¹; tTFD0/G¹GFD o ; ZT¹dIlGl; 5, ¹SM5MZXG

SD	VZHNFZG GFDq; ZGFD VG VZHLGL TFZLB	VZHL D?IFGL TFZLB	VZHNFZ ALP5LPV, K S SDm	DFU, ¹DFlCTLGL¹ lJUT¹s8SDFf	HM¹VZHL¹VYJF¹TGM¹SM >¹EFU¹VgIG¹TANL, ¹ SZFI, ¹CMI¹TM4¹; AlWT ¹HFCZ; tTF¹D0/GL¹lJ UT¹VG¹TANL, ¹SIFGL¹ TFZLBs; 56¹S¹VXTo¹ T¹:5Q8¹NXFJJf	D/, ¹OL¹ s~FPf	SFINFYL¹GSSL¹S Z, L¹DNT¹DHA¹ DFlCTL¹VF5JF¹q¹ GSFZJFGL¹K<, L¹ TFZLB	VZHNFZ¹DFU, ¹DFlCTL						ZLDFS; ¹s PIO GF¹ lG6I¹; FD¹YI, L¹ 5YDqALHL¹V5L, GL¹ lJUTF¹56¹VCL¹ VRS¹NXFJJLf
								HM CF4 TM			HM DFlCTL VF5, GF			
								DFlCTL VF%IFGL TFZLB	5Z5ZL¹ VF5L Km¹CF¹q¹ GF	VXTo¹ VF5L Km¹CF¹q¹ GF	J;, SZJFDF VFJ, GS, RFHL; GL ZSD s~FPf R/D/P. No	DFlCTL¹ GSFIFGL¹ TFZLB	SFINFGL¹S.¹S, DGF ¹VFWFZ¹GSFZFI, ¹ Km¹S, Dv(¹s!fsS f¹YL¹(s!fs9f4)4! !4Z$4 VgI	
s!f	sZf	s#f	s$f	s5f	s&f	s*f	s(f	s)f	s!_f	s!!f	s!Zf	s!#f	s!$f	s!5f
				VGPh0PVF.POLP GP v #$&4 TFP *q_(qZ_Z$l;lJS .GP G!(#GL VZHL YL			06/09/2024	06/09/2024	GF	CF				v
13	E5gä ;LP 58, 08/08/2024	08/08/2024	GF	VGPh0PVF.POLP GP v #$)4 TFP _(q_(qZ_Z$l;lJS .GP G!(& GL VZHL YL		08/08/2024, 20.00 ~FP	07/09/2024		GF	GF				20244000067 18/09/2024 v
14	ZD6EF. JFOL, F, 58, 08/08/2024	08/08/2024	GF	VGPh0PVF.POLP GP v #5Z4 TFP _(q_(qZ_Z$l;lJS .GP G!((GL VZHL YL		08/08/2024, 20.00 ~FP	07/09/2024	12/09/2024	CF	GF				v
15	lGSH lCTQFEF. NMXL													

ZHL:8Z GDGMv !

DFlCTLGM VlWSFZ VlWlGID C9/ ; ZT DCFGUZ ; JF ; NG HFCZ ; tTFlWSFZL C9/GF **GIRISHKUMAR RAMANLAL CHAMPANERI (P.I.O./A.P.I.O.)** G D/, DFlCTL D/JJF VUGL
VZHLVM¹TYF¹TGF¹5Z
YI, ¹SFI JFCLGL¦lJUTM¾NXFJT¦ZHL:8Z

s!f¹; AlWT PIO GM¹CMNM¹TYF¹SRZL¹o DEPUTY ENGINEER (North Zone(Katargam))

sZf PIO H¹HFCZ¹; tTFD0/¹C9/¹K¹T¹; tTFD0/G¹GFD o ; ZT¹dIlGl; 5, ¹SM5MZXG

SD	VZHNFZG GFDq; ZGFD VG VZHLGL TFZLB	VZHL D?IFGL TFZLB	VZHNFZ ALP5LPV, K S SDm	DFU, ¹DFlCTLGL¹ lJUT¹s8SDFf	HM¹VZHL¹VYJF¹TGM¹SM >¹EFU¹VgIG¹TANL, ¹ SZFI, ¹CMI¹TM4¹; AlWT ¹HFCZ; tTF¹D0/GL¹lJ UT¹VG¹TANL, ¹SIFGL¹ TFZLBs; 5 6¹S¹VXTo¹ T¹:5Q8¹NXFJJf	D/, ¹OL¹ s~FPf	SFINFYL¹GSSL¹S Z, L¹DNT¹DHA¹ DFlCTL¹VF5JF¹q¹ GSFZJFGL¹K<, L¹ TFZLB	VZHNFZ¹DFU, ¹DFlCTL						ZLDFS; ¹s PIO GF¹ lG6I¹; FD¹YI, L¹ 5YDqALHL¹V5L, GL¹ lJUTF¹56¹VCL¹ VRS¹NXFJJLf
								HM CF4 TM			HM DFlCTL VF5, GF			
								DFlCTL VF%IFGL TFZLB	5Z5ZL¹ VF5L Km¹CF¹q¹ GF	VXTo¹ VF5L Km¹CF¹q¹ GF	J;, SZJFDF VFJ, GS, RFHL; GL ZSD s~FPf R/D/P. No	DFlCTL¹ GSFIFGL¹ TFZLB	SFINFGL¹S.¹S, DGF ¹VFWFZ¹GSFZFI, ¹ Km¹S, Dv(¹s!fsS f¹YL¹(s!fs9f4)4! !4Z$4 VgI	
s!f	sZf	s#f	s$f	s5f	s&f	s*f	s(f	s)f	s!_f	s!!f	s!Zf	s!#f	s!$f	s!5f
	08/08/2024	08/08/2024	GF	VGPh0PVF.POLP GP v #5$4 TFP _(q_(qZ_Z$l;lJS .GP G!)_ GL VZHL YL	HFCZ; tTF¹D0/G 17/08/2024	08/08/2024, 20.00 ~FP	07/09/2024		GF	GF				v
16	lSXMZEF. lCZFEF. OMOLIF 09/08/2024	09/08/2024	GF	VGPh0PVF.POLP GP v #554 TFP _)q_(qZ_Z$l;lJS .GP G!)! GL VZHL YL		09/08/2024, 20.00 ~FP	08/09/2024	10/09/2024	CF	GF				v
17	xIFDAG VZH6EF. V636 09/08/2024	09/08/2024	GF	VGPh0PVF.POLP GP v #5&4 TFP _)q_(qZ_Z$l;lJS .GP G!)Z GL VZHL YL		09/08/2024, 20.00 ~FP	08/09/2024	17/08/2024	CF	GF				
18	DGMH 58,													

ZHL:8Z GDGMv !

DFlCTLGM VlWSFZ VlWIG I D C9 / ; ZT DCFGUZ ; JF ; NG HFCZ ; tTFlWSFZL C9 / GF **GIRISHKUMAR RAMANLAL CHAMPANERI (P.I.O./A.P.I.O.)** G D / , DFlCTL D / J JF VUGL
VZHLVM¹TYF¹TGF¹5Z
YI , ¹SF I JFCLGL¦lJUTM¹NXFJT¦ZHL:8Z

s ! f¹ ; AlWT PIO GM¹CMNM¹TYF¹SRZL¹o DEPUTY ENGINEER (North Zone(Katargam))

sZf PIO H¹HFCZ¹ ; tTFD0 / ¹C9 / ¹K¹T¹ ; tTFD0 / G¹GFD o ; ZT¹dI lGl ; 5 , ¹S\5\ZXG

SD	VZHNFZG GFDq ; ZGFD VG VZHlGL TFZLB	VZHL D?IFGL TFZLB	VZHNFZ ALP5LPV , K S SDm	DFU , ¹DFlCTLGL¹ lJUT¹s8SDFf	HM¹VZHL¹VYJF¹TGM¹SM >¹EFU¹VgIG¹TANL , ¹ SZFI , ¹CMI¹TM4¹ ; AlWT ¹HFCZ ; tTF¹D0 / GL¹lJ UT¹VG¹TANL , ¹SIFGL¹ TFZLBs ; 5 6 ¹S¹VXTo¹ T¹:5Q8¹NXFJJf	D / , ¹OL¹ s~FPf	SFINFYL¹GSSL¹S Z , L¹DNT¹DHA¹ DFlCTL¹VF5JF¹q¹ GSFZJFGL¹K< , L¹ TFZLB	VZHNFZ¹DFU , ¹DFlCTL						ZLDFS ; ¹s PIO GF¹ lG6I¹ ; FD¹YI , L¹ 5YDqALHL¹V5L , GL¹ lJUTF¹56¹VCL¹ VRS¹NXFJJLf
								HM CF4 TM			HM DFlCTL VF5 , GF			
								DFlCTL VF% IFGL TFZLB	5Z5ZL¹ VF5L Km¹CF¹q¹ GF	VXTo¹ VF5L Km¹CF¹q¹ GF	J ; , SZJFDF VFJ , GS , RFHL ; GL ZSD s~FPf R/D/P. No	DFlCTL¹ GSFIFGL¹ TFZLB	SFINFGL¹S . ¹S , DGF ¹VFWFZ¹GSFZFI , ¹ Km¹S , Dv (¹s ! fsS f¹YL¹ (s ! fs9f4) 4 ! ! 4Z$4 VgI	
s ! f	sZf	s#f	s$f	s5f	s&f	s*f	s (f	s) f	s ! _f	s ! ! f	s ! Zf	s ! #f	s ! $f	s ! 5f
	12 / 08 / 2024	12 / 08 / 2024	GF	VGPh0PVF . POLP GP v #5) 4 TFP ! Zq_ (qZ_Z$ l ; lJS . GP G !) # GL VZHL YL		12 / 08 / 2024, 20.00 ~FP	11 / 09 / 2024	21 / 08 / 2024	CF	GF				v
19	VlEQFS JMZF 16 / 08 / 2024	16 / 08 / 2024	GF	VGPh0PVF . POLP GP v #&&4 TFP ! &q_ (qZ_Z$ l ; lJS . GP G !) (GL VZHL YL		16 / 08 / 2024, 20.00 ~FP	15 / 09 / 2024	28 / 08 / 2024	CF	GF				v
20	NL , L5EF . RLDG , F , HLP ; FCA 21 / 08 / 2024	21 / 08 / 2024	GF	VGPh0PVF . POLP GP v #* (4 TFP Z ! q_ (qZ_Z$ l ; lJS . GP G Z_# GL VZHL YL		21 / 08 / 2024, 20.00 ~FP	20 / 09 / 2024	02 / 09 / 2024	CF	GF				v
21	SF / EF . , 1FD6EF . ; FJ , LIF													

ZHL:8Z GDGMv !

DFlCTLGM VlWSFZ VlWlGID C9/ ; ZT DCFGUZ ; JF ; NG HFCZ ; tTFlWSFZL C9/GF **GIRISHKUMAR RAMANLAL CHAMPANERI (P.I.O./A.P.I.O.)** G D/, DFlCTL D/JJF VUGL
VZHLVM¹TYF¹TGF¹5Z
YI, ¹SFI JFCLGL¦lJUTM¾NXFJT¦ZHL:8Z

s!f¹; AlWT PIO GM¹CMNM¹TYF¹SRZL¹o DEPUTY ENGINEER (North Zone(Katargam))

sZf PIO H¹HFCZ¹; tTFD0/¹C9/¹K¹T¹; tTFD0/G¹GFD o ; ZT¹dIlGl; 5, ¹SM5MZXG

SD	VZHNFZG GFDq; ZGFD VG VZHLGL TFZLB	VZHL D?IFGL TFZLB	VZHNFZ ALP5LPV, K S SDm	DFU, ¹DFlCTLGL¹ lJUT¹s8SDFf	HM¹VZHL¹VYJF¹TGM¹SM >¹EFU¹VgIG¹TANL, ¹ SZFI, ¹CMI¹TM4¹; AlWT ¹HFCZ; tTF¹D0/GL¹lJ UT¹VG¹TANL, ¹SIFGL¹ TFZLBs; 5 6¹S¹VXTo¹ T¹:5Q8¹NXFJJf	D/, ¹OL¹ s~FPf	SFINFYL¹GSSL¹S Z, L¹DNT¹DHA¹ DFlCTL¹VF5JF¹q¹ GSFZJFGL¹K<, L¹ TFZLB	VZHNFZ¹DFU, ¹DFlCTL						ZLDFS; ¹s PIO GF¹ lG6I¹; FD¹YI, L¹ 5YDqALHL¹V5L, GL¹ lJUTF¹56¹VCL¹ VRS¹NXFJJLf
								HM CF4 TM			HM DFlCTL VF5, GF			
								DFlCTL VF%IFGL TFZLB	5Z5ZL¹ VF5L Km¹CF¹q¹ GF	VXTo¹ VF5L Km¹CF¹q¹ GF	J;, SZJFDF VFJ, GS, RFHL; GL ZSD s~FPf R/D/P. No	DFlCTL¹ GSFIFGL¹ TFZLB	SFINFGL¹S.¹S, DGF ¹VFWFZ¹GSFZFI, ¹ Km¹S, Dv(¹s!fsS f¹YL¹(s!fs9f4)4! !4Z$4 VgI	
s!f	sZf	s#f	s$f	s5f	s&f	s*f	s(f	s)f	s!_f	s!!f	s!Zf	s!#f	s!$f	s!5f
	22/08/2024	22/08/2024	GF	VGPh0PVF.POLP GP v #*)4 TFP ZZq_(qZ_Z$ l;lJS .GP G Z_5 GL VZHL YL		22/08/2024, 20.00 ~FP	21/09/2024	28/08/2024	CF	GF	100.00 23/08/2024			100.00 v
22	N;F. HIZFDEF. ZFDFEF. 22/08/2024	22/08/2024	GF	VGPh0PVF.POLP GP v #(#4 TFP ZZq_(qZ_Z$ l;lJS .GP GZ_(GL VZHL YL		22/08/2024, 20.00 ~FP	21/09/2024	05/11/2024	CF	GF				v
23	lCTX AL DCTF 27/08/2024	27/08/2024	GF	VGPh0PVF.POLP GP v #)Z4 TFP Z*q_(qZ_Z$ l;lJS .GP G Z!5 GL VZHL YL		27/08/2024, 20.00 ~FP	26/09/2024	02/09/2024	CF	GF				v
24	DCX lSSEF. 58, 27/08/2024	27/08/2024	GF			27/08/2024, 20.00 ~FP								

ZHL:8Z GDGMv !

DFICTLGM VIWSFZ VIWIG I D C9 / ; ZT DCFGUZ ; JF ; NG HFCZ ; tTFIWSFZL C9 / GF **GIRISHKUMAR RAMANLAL CHAMPANERI (P.I.O./A.P.I.O.)** G D / , DFICTL D / J JF VUGL
VZHLVM¹TYF¹TGF¹5Z
YI , ¹SFI JFCLGL¦lJUTM¹NXFJT¦ZHL:8Z

s ! f¹ ; AlWT PIO GM¹CMNM¹TYF¹SRZL¹0 DEPUTY ENGINEER (North Zone(Katargam))

sZf PIO H¹HFCZ¹ ; tTFD0 / ¹C9 / ¹K¹T¹ ; tTFD0 / G¹GFD 0 ; ZT¹dI1Gl ; 5 , ¹SM5MZXG

SD	VZHNFZG GFDq ; ZGFD VG VZHLGL TFZLB	VZHL D?IFGL TFZLB	VZHNFZ ALP5LPV , K S SDm	DFU , ¹DFICTLGL¹ lJUT¹s8SDFf	HM¹VZHL¹VYJF¹TGM¹SM >¹EFU¹VgIG¹TANL , ¹ SZFI , ¹CMI¹TM4¹ ; AlWT ¹HFCZ ; tTF¹D0 / GL¹lJ UT¹VG¹TANL , ¹SIFGL¹ TFZLBs ; 5 6 ¹S¹VXT0¹ T¹:5Q8¹NXFJJf	D / , ¹OL¹ s~FPf	SFINFYL¹GSSL¹S Z , L¹DNT¹DHA¹ DFICTL¹VF5JF¹q¹ GSFZJFGL¹K< , L¹ TFZLB	VZHNFZ¹DFU , ¹DFICTL						ZLDFS ; ¹s PIO GF¹ lG6I¹ ; FD¹YI , L¹ 5YDqALHL¹V5L , GL¹ lJUTF¹56¹VCL¹ VRS¹NXFJJLf
								HM CF4 TM			HM DFICTL VF5 , GF			
								DFICTL VF% IFGL TFZLB	5Z5ZL¹ VF5L Km¹CF¹q¹ GF	VXT0¹ VF5L Km¹CF¹q¹ GF	J ; , SZJFDF VFJ , GS , RFHL ; GL ZSD s~FPf R/D/P. No	DFICTL¹ GSFIFGL¹ TFZLB	SFINFGL¹S . ¹S , DGF ¹VFWFZ¹GSFZFI , ¹ Km¹S , Dv (¹s ! fsS f¹YL¹ (s ! fs9f4) 4 ! ! 4Z$4 VgI	
s ! f	sZf	s#f	s$f	s5f	s&f	s*f	s (f	s) f	s ! _f	s ! ! f	s ! Zf	s ! #f	s ! $f	s ! 5f
				VGPh0PVF . P0LP GP v #) $4 TFP Z*q_ (qZ_Z$ l ; lJS . GP G Z ! * GL VZHL YL			26 / 09 / 2024	02 / 09 / 2024	CF	GF				v
25	8LaF0LIF lN5S DG ; BEF . 27 / 08 / 2024	27 / 08 / 2024	GF	VGPh0PVF . P0LP GP v #) 5 4 TFP Z*q_ (qZ_Z$ l ; lJS . GP GZ ! (GL VZHL YL		27 / 08 / 2024, 20.00 ~FP	26 / 09 / 2024	21 / 09 / 2024	CF	GF				v
26	l5IQFEF . VT , EF . 58 , 28 / 08 / 2024	28 / 08 / 2024	GF	VGPh0PVF . P0LP GP v #) &4 TFP Z (q_ (qZ_Z$ l ; lJS . GP G Z !) GL VZHL YL		28 / 08 / 2024, 20.00 ~FP	27 / 09 / 2024	29 / 08 / 2024	CF	GF				v
27	5ZXEF . ; M , SL 29 / 08 / 2024	29 / 08 / 2024	GF			29 / 08 / 2024, 20.00 ~FP								

ZHL:8Z GDGMv !

DFlCTLGM VlWSFZ VlWlGID C9/ ; ZT DCFGUZ ; JF ; NG HFCZ ; tTFlWSFZL C9/GF **GIRISHKUMAR RAMANLAL CHAMPANERI (P.I.O./A.P.I.O.)** G D/, DFlCTL D/JJF VUGL
VZHLVM¹TYF¹TGF¹5Z
YI, ¹SFI JFCLGL¦lJUTM¾NXFJT¦ZHL:8Z

s!f¹; AlWT PIO GM¹CMNM¹TYF¹SRZL¹o DEPUTY ENGINEER (North Zone(Katargam))

sZf PIO H¹HFCZ¹; tTFD0/¹C9/¹K¹T¹; tTFD0/G¹GFD o ; ZT¹dIlGl; 5, ¹SM5MZXG

SD	VZHNFZG GFDq; ZGFD VG VZHLGL TFZLB	VZHL D?IFGL TFZLB	VZHNFZ ALP5LPV, K S SDm	DFU, ¹DFlCTLGL¹ lJUT¹s8SDFf	HM¹VZHL¹VYJF¹TGM¹SM >¹EFU¹VgIG¹TANL, ¹ SZFI, ¹CMI¹TM4¹; AlWT ¹HFCZ; tTF¹D0/GL¹lJ UT¹VG¹TANL, ¹SIFGL¹ TFZLBs; 56¹S¹VXTo¹ T¹:5Q8¹NXFJJf	D/, ¹OL¹ s~FPf	SFINFYL¹GSSL¹S Z, L¹DNT¹DHA¹ DFlCTL¹VF5JF¹q¹ GSFZJFGL¹K<, L¹ TFZLB	VZHNFZ¹DFU, ¹DFlCTL						ZLDFS; ¹s PIO GF¹ lG6I¹; FD¹YI, L¹ 5YDqALHL¹V5L, GL¹ lJUTF¹56¹VCL¹ VRS¹NXFJJLf
								HM CF4 TM			HM DFlCTL VF5, GF			
								DFlCTL VF%IFGL TFZLB	5Z5ZL¹ VF5L Km¹CF¹q¹ GF	VXTo¹ VF5L Km¹CF¹q¹ GF	J;, SZJFDF VFJ, GS, RFHL; GL ZSD s~FPf R/D/P. No	DFlCTL¹ GSFIFGL¹ TFZLB	SFINFGL¹S.¹S, DGF ¹VFWFZ¹GSFZFI, ¹ Km¹S, Dv(¹s!fsS f¹YL¹(s!fs9f4)4! !4Z$4 VgI	
s!f	sZf	s#f	s$f	s5f	s&f	s*f	s(f	s)f	s!_f	s!!f	s!Zf	s!#f	s!$f	s!5f
				VGPh0PVF.POLP GP v $__4 TFP Z)q_(qZ_Z$ l;lJS .GP GZZ#GL VZHL YL	;PDP5FP G 29/08/2024		28/09/2024		GF	GF				v
				VGPh0PVF.POLP GP v $__4 TFP Z)q_(qZ_Z$ l;lJS .GP GZZ#GL VZHL YL			28/09/2024	21/09/2024	GF	CF				v
28	AFAEF. 0FCIFEF. JF6LYF 02/09/2024	02/09/2024	GF	VGPh0PVF.POLP GP v $_)4 TFP _Zq_)qZ_Z$ l;lJS .GP GZZ*GL VZHL YL		02/09/2024, 20.00 ~FP	02/10/2024	18/09/2024	CF	GF				v
29	NJgäSDFZ VD DM3ZLIF 03/09/2024	03/09/2024	GF	VGPh0PVF.POLP GP v $!_4 TFP _#q_)qZ_Z$ l;lJS .GP GZZ(GL VZHL YL		03/09/2024, 20.00 ~FP	03/10/2024		GF	GF				20244000070 18/10/2024 v

ZHL:8Z GDGMv !

DFlCTLGM VlWSFZ VlWlGID C9/ ; ZT DCFGUZ ; JF ; NG HFCZ ; tTFlWSFZL C9/GF **GIRISHKUMAR RAMANLAL CHAMPANERI (P.I.O./A.P.I.O.)** G D/, DFlCTL D/JJF VUGL
VZHLVM¹TYF¹TGF¹5Z
YI, ¹SFI JFCLGL¦lJUTM¾NXFJT¦ZHL:8Z

s!f¹; AlWT PIO GM¹CMNM¹TYF¹SRZL¹o DEPUTY ENGINEER (North Zone(Katargam))

sZf PIO H¹HFCZ¹; tTFD0/¹C9/¹K¹T¹; tTFD0/G¹GFD o ; ZT¹dIlGl; 5, ¹SM5MZXG

SD	VZHNFZG GFDq; ZGFD VG VZHLGL TFZLB	VZHL D?IFGL TFZLB	VZHNFZ ALP5LPV, K S SDm	DFU, ¹DFlCTLGL¹ lJUT¹s8SDFf	HM¹VZHL¹VYJF¹TGM¹SM >¹EFU¹VgIG¹TANL, ¹ SZFI, ¹CMI¹TM4¹; AlWT ¹HFCZ; tTF¹D0/GL¹lJ UT¹VG¹TANL, ¹SIFGL¹ TFZLBs; 56¹S¹VXTo¹ T¹:5Q8¹NXFJJf	D/, ¹OL¹ s~FPf	SFINFYL¹GSSL¹S Z, L¹DNT¹DHA¹ DFlCTL¹VF5JF¹q¹ GSFZJFGL¹K<, L¹ TFZLB	VZHNFZ¹DFU, ¹DFlCTL						ZLDFS; ¹s PIO GF¹ lG6I¹; FD¹YI, L¹ 5YDqALHL¹V5L, GL¹ lJUTF¹56¹VCL¹ VRS¹NXFJJLf
								HM CF4 TM			HM DFlCTL VF5, GF			
								DFlCTL VF%IFGL TFZLB	5Z5ZL¹ VF5L Km¹CF¹q¹ GF	VXTo¹ VF5L Km¹CF¹q¹ GF	J;, SZJFDF VFJ, GS, RFHL; GL ZSD s~FPf R/D/P. No	DFlCTL¹ GSFIFGL¹ TFZLB	SFINFGL¹S.¹S, DGF ¹VFWFZ¹GSFZFI, ¹ Km¹S, Dv(¹s!fsS f¹YL¹(s!fs9f4)4! !4Z$4 VgI	
s!f	sZf	s#f	s$f	s5f	s&f	s*f	s(f	s)f	s!_f	s!!f	s!Zf	s!#f	s!$f	s!5f
30	V<TFO C; G VG lDZhFT 06/09/2024	06/09/2024	GF	VGPh0PVF.POLP GP v $!*4 TFP _&q_)qZ_Z$ l; lJS .GP GZ$_ GL VZHL YL		06/09/2024, 20.00 ~FP	06/10/2024		GF	GF				20244000075 27/11/2024 v
31	GJLG PVFZP 5l0T 06/09/2024	06/09/2024	GF	VGPh0PVF.POLP GP v $Z! 4 TFP _&q_)qZ_Z$ l; lJS .GP G Z#5 GL VZHL YL		06/09/2024, 20.00 ~FP	06/10/2024	21/09/2024	CF	GF				v
32	lCTX AL DCTF 06/09/2024	06/09/2024	GF	VGPh0PVF.POLP GP v Z4 TFP _&q_)qZ_Z$ l; lJS .GP G Z#Z GL VZHL YL		06/09/2024, 20.00 ~FP	06/10/2024	21/09/2024	CF	GF				v
33	NJgä; ZgäEF. DCLOF													

ZHL:8Z GDGMv !

DFlCTLGM VlWSFZ VlWlGID C9/ ; ZT DCFGUZ ; JF ; NG HFCZ ; tTFlWSFZL C9/GF **GIRISHKUMAR RAMANLAL CHAMPANERI (P.I.O./A.P.I.O.)** G D/, DFlCTL D/JJF VUGL
VZHLVM¹TYF¹TGF¹5Z
YI, ¹SFI JFCLGL¦lJUTM¾NXFJT¦ZHL:8Z

s!f¹; AlWT PIO GM¹CMNM¹TYF¹SRZL¹o DEPUTY ENGINEER (North Zone(Katargam))

sZf PIO H¹HFCZ¹; tTFD0/¹C9/¹K¹T¹; tTFD0/G¹GFD o ; ZT¹dIlGl; 5, ¹SM5MZXG

SD	VZHNFZG GFDq; ZGFD VG VZHLGL TFZLB	VZHL D?IFGL TFZLB	VZHNFZ ALP5LPV, K S SDm	DFU, ¹DFlCTLGL¹ lJUT¹s8SDFf	HM¹VZHL¹VYJF¹TGM¹SM >¹EFU¹VgIG¹TANL, ¹ SZFI, ¹CMI¹TM4¹; AlWT ¹HFCZ; tTF¹D0/GL¹lJ UT¹VG¹TANL, ¹SIFGL¹ TFZLBs; 5 6¹S¹VXTo¹ T¹:5Q8¹NXFJJf	D/, ¹OL¹ s~FPf	SFINFYL¹GSSL¹S Z, L¹DNT¹DHA¹ DFlCTL¹VF5JF¹q¹ GSFZJFGL¹K<, L¹ TFZLB	VZHNFZ¹DFU, ¹DFlCTL						ZLDFS; ¹s PIO GF¹ lG6I¹; FD¹YI, L¹ 5YDqALHL¹V5L, GL¹ lJUTF¹56¹VCL¹ VRS¹NXFJJLf
								HM CF4 TM			HM DFlCTL VF5, GF			
								DFlCTL VF%IFGL TFZLB	5Z5ZL¹ VF5L Km¹CF¹q¹ GF	VXTo¹ VF5L Km¹CF¹q¹ GF	J;, SZJFDF VFJ, GS, RFHL; GL ZSD s~FPf R/D/P. No	DFlCTL¹ GSFIFGL¹ TFZLB	SFINFGL¹S.¹S, DGF ¹VFWFZ¹GSFZFI, ¹ Km¹S, Dv(¹s!fsS f¹YL¹(s!fs9f4)4! !4Z$4 VgI	
s!f	sZf	s#f	s$f	s5f	s&f	s*f	s(f	s)f	s!_f	s!!f	s!Zf	s!#f	s!$f	s!5f
	26/09/2024	26/09/2024	GF	VGPh0PVF.POLP GP v $&&4 TFP Z5q_)qZ_Z$ l;lJS .GP G Z55 GL VZHL YL		25/09/2024, 20.00 ~FP	26/10/2024		GF	GF				20244000073 04/11/2024 v
34	DCFJLZEF. ALP 5ZDFZ 27/09/2024	27/09/2024	GF	VGPh0PVF.POLP GP v $&)4 TFP Z*q_)qZ_Z$ l;lJS .GP G Z5* GL VZHL YL	HFCZ; tTF¹D0/G 01/10/2024	27/09/2024, 20.00 ~FP	27/10/2024		GF	GF				v
				VGPh0PVF.POLP GP v $&)4 TFP Z*q_)qZ_Z$ l;lJS .GP G Z5* GL VZHL YL	HFCZ; tTF¹D0/G 01/10/2024		27/10/2024		GF	GF				v
35	;lRG 58, 07/08/2024	07/08/2024	GF											

ZHL:8Z GDGMv !

DFICTLGM VIWSFZ VIWIG I D C9 / ; ZT DCFGUZ ; JF ; NG HFCZ ; tTFIWSFZL C9 / GF **GIRISHKUMAR RAMANLAL CHAMPANERI (P.I.O./A.P.I.O.)** G D / , DFICTL D / J JF VUGL
VZHLVM¹TYF¹TGF¹5Z
YI , ¹SFI JFCLGL¦lJUTM¹NXFJT¦ZHL:8Z

s ! f¹ ; AlWT PIO GM¹CMNM¹TYF¹SRZL¹₀ DEPUTY ENGINEER (North Zone(Katargam))

sZf PIO H¹HFCZ¹ ; tTFD0 / ¹C9 / ¹K¹T¹ ; tTFD0 / G¹GFD ₀ ; ZT¹dI1Gl ; 5 , ¹SM5MZXG

SD	VZHNFZG GFDq ; ZGFD VG VZHLGL TFZLB	VZHL D?IFGL TFZLB	VZHNFZ ALP5LPV , K S SDm	DFU , ¹DFICTLGL¹ lJUT¹s8SDFf	HM¹VZHL¹VYJF¹TGM¹SM >¹EFU¹VgIG¹TANL , ¹ SZFI , ¹CMI¹TM4¹ ; AlWT ¹HFCZ ; tTF¹D0 / GL¹1J UT¹VG¹TANL , ¹SIFGL¹ TFZLBs ; 5 6 ¹S ¹VXTo¹ T¹:5Q8¹NXFJJf	D / , ¹OL¹ s~FPf	SFINFYL¹GSSL¹S Z , L¹DNT¹DHA¹ DFICTL¹VF5JF¹q¹ GSFZJFGL¹K< , L¹ TFZLB	VZHNFZ¹DFU , ¹DFICTL						ZLDFS ; ¹s PIO GF¹ lG6I¹ ; FD¹YI , L¹ 5YDqALHL¹V5L , GL¹ lJUTF¹56¹VCL¹ VRS¹NXFJJLf
								HM CF4 TM			HM DFICTL VF5 , GF			
								DFICTL VF%IFGL TFZLB	5Z5ZL¹ VF5L Km¹CF¹q¹ GF	VXTo¹ VF5L Km¹CF¹q¹ GF	J ; , SZJFDF VFJ , GS , RFHL ; GL ZSD s~FPf R/D/P. No	DFICTL¹ GSFIFGL¹ TFZLB	SFINFGL¹S . ¹S , DGF ¹VFWFZ¹GSFZFI , ¹ Km¹S , Dv (¹s ! fsS f¹YL¹ (s ! fs9f4) 4 ! ! 4Z$4 VgI	
s ! f	sZf	s#f	s$f	s5f	s&f	s*f	s (f	s) f	s ! _f	s ! ! f	s ! Zf	s ! #f	s ! $f	s ! 5f
				s$5_f VF5GF lJEFU K< , F $ JQFDF GJF AGFJ , 0FDZ ZM0GL DFICTL VF5JF AFAT			06 / 09 / 2024	09 / 09 / 2024	CF	GF				v
36	zL ; lRG 58 , 03 / 09 / 2024	03 / 09 / 2024	GF	s5ZZf8LP5LP : SLD GPZ&sl ; U65MZfVOP 5LPGP$) 5SL 8LSFGPZ$ RF , TF GP ! ! q ! 4l ; U65MZ4S TFZUFD4 ; ZTJF / L lD , STGF AFWSFD AFATP			03 / 10 / 2024	30 / 09 / 2024	CF	GF				v
37	VHGEF . VP lJZF ; 21 / 09 / 2024	21 / 09 / 2024	GF	s5 ($f ; PDP5FPNZS hMGDF hLZM NAF6JF / L GSSL SZ , L HuIFGL hMG JF . h VZLIFGF GFD ; lCTGL DFICTL			21 / 10 / 2024	01 / 10 / 2024	CF	GF				v

ZHL:8Z GDGMv !

DFlCTLGM VlWSFZ VlWlGID C9/ ; ZT DCFGUZ ; JF ; NG HFCZ ; tTFlWSFZL C9/GF **GIRISHKUMAR RAMANLAL CHAMPANERI (P.I.O./A.P.I.O.)** G D/, DFlCTL D/JJF VUGL
VZHLVM¹TYF¹TGF¹5Z
YI, ¹SFI JFCLGL¦lJUTM%NXFJT¦ZHL:8Z

s!f¹; AlWT PIO GM¹CMNM¹TYF¹SRZL¹o DEPUTY ENGINEER (North Zone(Katargam))

sZf PIO H¹HFCZ¹; tTFD0/¹C9/¹K¹T¹; tTFD0/G¹GFD o ; ZT¹dIlGl; 5, ¹SM5MZXG

SD	VZHNFZG GFDq; ZGFD VG VZHLGL TFZLB	VZHL D?IFGL TFZLB	VZHNFZ ALP5LPV, K S SDm	DFU, ¹DFlCTLGL¹ lJUT¹s8SDFf	HM¹VZHL¹VYJF¹TGM¹SM >¹EFU¹VgIG¹TANL, ¹ SZFI, ¹CMI¹TM4¹; AlWT ¹HFCZ; tTF¹D0/GL¹lJ UT¹VG¹TANL, ¹SIFGL¹ TFZLBs; 56¹S¹VXTo¹ T¹:5Q8¹NXFJJf	D/, ¹OL¹ s~FPf	SFINFYL¹GSSL¹S Z, L¹DNT¹DHA¹ DFlCTL¹VF5JF¹q¹ GSFZJFGL¹K<, L¹ TFZLB	VZHNFZ¹DFU, ¹DFlCTL						ZLDFS; ¹s PIO GF¹ lG6I¹; FD¹YI, L¹ 5YDqALHL¹V5L, GL¹ lJUTF¹56¹VCL¹ VRS¹NXFJJLf
								HM CF4 TM			HM DFlCTL VF5, GF			
								DFlCTL VF%IFGL TFZLB	5Z5ZL¹ VF5L Km¹CF¹q¹ GF	VXTo¹ VF5L Km¹CF¹q¹ GF	J;, SZJFDF VFJ, GS, RFHL; GL ZSD s~FPf R/D/P. No	DFlCTL¹ GSFIFGL¹ TFZLB	SFINFGL¹S.¹S, DGF ¹VFWFZ¹GSFZFI, ¹ Km¹S, Dv(¹s!fsS f¹YL¹(s!fs9f4)4! !4Z$4 VgI	
s!f	sZf	s#f	s$f	s5f	s&f	s*f	s(f	s)f	s!_f	s!!f	s!Zf	s!#f	s!$f	s!5f
38	DTHF BEFTJF, F 24/09/2024	24/09/2024	GF	VF. OL GP&!!4 8LP5LP#4; A %, M8 GP#*qV458, .gOP STFZUFD AFWSFD AFATP DNF GP! YL 5			24/10/2024	28/10/2024	CF	GF				v
39	DTHF BEFTJF, F 24/09/2024	24/09/2024	GF	VF. OL GP&!Z4 8LP5LP#4; A %, M8 GPVq$Z458, .gOP STFZUFD AFWSFD AFATP DNF GP! YL 5			24/10/2024	28/10/2024	CF	GF				v
40	DTHF BEFTJF, F 24/09/2024	24/09/2024	GF	VF.OLGP&!# 8L5LPZ$ JOZM0 AFWSFD AFAT			24/10/2024	30/10/2024	CF	GF				v

ZHL:8Z GDGMv !

DFlCTLGM VlWSFZ VlWlG I D C9 / ; ZT DCFGUZ ; JF ; NG HFCZ ; tTFlWSFZL C9 / GF **GIRISHKUMAR RAMANLAL CHAMPANERI (P.I.O./A.P.I.O.)** G D / , DFlCTL D / J JF VUGL
VZHLVM¹TYF¹TGF¹5Z
YI , ¹SFI JFCLGL¦lJUTM¾NXFJT¦ZHL:8Z

s ! f¹ ; AlWT PIO GM¹CMNM¹TYF¹SRZL¹o DEPUTY ENGINEER (North Zone(Katargam))

sZf PIO H¹HFCZ¹ ; tTFD0 / ¹C9 / ¹K¹T¹ ; tTFD0 / G¹GFD o ; ZT¹dIlGl ; 5 , ¹SM5MZXG

SD	VZHNFZG GFDq ; ZGFD VG VZHLGL TFZLB	VZHL D?IFGL TFZLB	VZHNFZ ALP5LPV , K S SDm	DFU , ¹DFlCTLGL¹ lJUT¹s8SDFf	HM¹VZHL¹VYJF¹TGM¹SM >¹EFU¹VgIG¹TANL , ¹ SZFI , ¹CMI¹TM4¹ ; AlWT ¹HFCZ ; tTF¹D0 / GL¹lJ UT¹VG¹TANL , ¹SIFGL¹ TFZLBs ; 5 6 ¹S¹VXTo¹ T¹:5Q8¹NXFJJf	D / , ¹OL¹ s~FPf	SFINFYL¹GSSL¹S Z , L¹DNT¹DHA¹ DFlCTL¹VF5JF¹q¹ GSFZJFGL¹K< , L¹ TFZLB	VZHNFZ¹DFU , ¹DFlCTL						ZLDFS ; ¹s PIO GF¹ lG6I¹ ; FD¹YI , L¹ 5YDqALHL¹V5L , GL¹ lJUTF¹56¹VCL¹ VRS¹NXFJJLf
								HM CF4 TM			HM DFlCTL VF5 , GF			
								DFlCTL VF%IFGL TFZLB	5Z5ZL¹ VF5L Km¹CF¹q¹ GF	VXTo¹ VF5L Km¹CF¹q¹ GF	J ; , SZJFDF VFJ , GS , RFHL ; GL ZSD s~FPf R/D/P. No	DFlCTL¹ GSFIFGL¹ TFZLB	SFINFGL¹S . ¹S , DGF ¹VFWFZ¹GSFZFI , ¹ Km¹S , Dv (¹s ! fsS f¹YL¹ (s ! fs9f4) 4 ! ! 4Z$4 VgI	
s ! f	sZf	s#f	s$f	s5f	s&f	s*f	s (f	s) f	s ! _f	s ! ! f	s ! Zf	s ! #f	s ! $f	s ! 5f
41	DTHF BEFTJF , F 24 / 09 / 2024	24 / 09 / 2024	GF	VF . 0LGP& ! $ 8L5LGP#4 STFZUFD AFWSFD AFAT	HFCZ ; tTF¹D0 / G 16 / 10 / 2024		24 / 10 / 2024		GF	GF				v
42	DTHF BEFTJF , F 24 / 09 / 2024	24 / 09 / 2024	GF	VF . 0LGP& ! 5 8L5LP# AFWSFD AFAT			24 / 10 / 2024	28 / 10 / 2024	CF	GF				v
43	V: , D DD6 11 / 06 / 2024	11 / 06 / 2024	GF	VF . P0LPGP5&$GL DFU , DFlCTL VF5JF AFATP			11 / 07 / 2024		GF	GF				v
44	lDlCZ 58 ,													

ZHL:8Z GDGMv !

DFlCTLGM VlWSFZ VlWlGID C9/ ; ZT DCFGUZ ; JF ; NG HFCZ ; tTFlWSFZL C9/GF **GIRISHKUMAR RAMANLAL CHAMPANERI (P.I.O./A.P.I.O.)** G D/, DFlCTL D/JJF VUGL
VZHLVM¹TYF¹TGF¹5Z
YI, ¹SFI JFCLGL¦lJUTM¾NXFJT¦ZHL:8Z

s!f¹; AlWT PIO GM¹CMNM¹TYF¹SRZL¹o DEPUTY ENGINEER (North Zone(Katargam))

sZf PIO H¹HFCZ¹; tTFD0/¹C9/¹K¹T¹; tTFD0/G¹GFD o ; ZT¹dIlGl; 5, ¹SM5MZXG

SD	VZHNFZG GFDq; ZGFD VG VZHLGL TFZLB	VZHL D?IFGL TFZLB	VZHNFZ ALP5LPV, K S SDm	DFU, ¹DFlCTLGL¹ lJUT¹s8SDFf	HM¹VZHL¹VYJF¹TGM¹SM >¹EFU¹VgIG¹TANL, ¹ SZFI, ¹CMI¹TM4¹; AlWT ¹HFCZ; tTF¹D0/GL¹lJ UT¹VG¹TANL, ¹SIFGL¹ TFZLBs; 56¹S¹VXTo¹ T¹:5Q8¹NXFJJf	D/, ¹OL¹ s~FPf	SFINFYL¹GSSL¹S Z, L¹DNT¹DHA¹ DFlCTL¹VF5JF¹q¹ GSFZJFGL¹K<, L¹ TFZLB	VZHNFZ¹DFU, ¹DFlCTL						ZLDFS; ¹s PIO GF¹ lG6I¹; FD¹YI, L¹ 5YDqALHL¹V5L, GL¹ lJUTF¹56¹VCL¹ VRS¹NXFJJLf
								HM CF4 TM			HM DFlCTL VF5, GF			
								DFlCTL VF%IFGL TFZLB	5Z5ZL¹ VF5L Km¹CF¹q¹ GF	VXTo¹ VF5L Km¹CF¹q¹ GF	J;, SZJFDF VFJ, GS, RFHL; GL ZSD s~FPf R/D/P. No	DFlCTL¹ GSFIFGL¹ TFZLB	SFINFGL¹S.¹S, DGF ¹VFWFZ¹GSFZFI, ¹ Km¹S, Dv(¹s!fsS f¹YL¹(s!fs9f4)4! !4Z$4 VgI	
s!f	sZf	s#f	s$f	s5f	s&f	s*f	s(f	s)f	s!_f	s!!f	s!Zf	s!#f	s!$f	s!5f
	14/06/2024	14/06/2024	GF	VF.POLPGP &_! GL DFlCTL VF5JF AFATP			14/07/2024	20/07/2024	CF	GF				v
45	H; JTl; C VP ACDEÎ 02/07/2024	02/07/2024	GF	VF.POLPGP**_GL DFU, DFlCTL VF5JF AFATP			01/08/2024	08/08/2024	CF	GF				v
46	; lRG 58, 03/07/2024	03/07/2024	GF	VF.POLPGP**)GL DFU, DFlCTL VF5JF AFATP			02/08/2024	03/08/2024	CF	GF				v
47	; RLG 58, 04/07/2024	04/07/2024	GF											

ZHL:8Z GDGMv !

DFlCTLGM VlWSFZ VlWlGID C9/ ; ZT DCFGUZ ; JF ; NG HFCZ ; tTFlWSFZL C9/GF **GIRISHKUMAR RAMANLAL CHAMPANERI (P.I.O./A.P.I.O.)** G D/, DFlCTL D/JJF VUGL
VZHLVM¹TYF¹TGF¹5Z
YI, ¹SFI JFCLGL¦lJUTM¾NXFJT¦ZHL:8Z

s!f¹; AlWT PIO GM¹CMNM¹TYF¹SRZL¹o DEPUTY ENGINEER (North Zone(Katargam))

sZf PIO H¹HFCZ¹; tTFD0/¹C9/¹K¹T¹; tTFD0/G¹GFD o ; ZT¹dIlGl; 5, ¹SM5MZXG

SD	VZHNFZG GFDq; ZGFD VG VZHLGL TFZLB	VZHL D?IFGL TFZLB	VZHNFZ ALP5LPV, K S SDm	DFU, ¹DFlCTLGL¹ lJUT¹s8SDFf	HM¹VZHL¹VYJF¹TGM¹SM >¹EFU¹VgIG¹TANL, ¹ SZFI, ¹CMI¹TM4¹; AlWT ¹HFCZ; tTF¹D0/GL¹lJ UT¹VG¹TANL, ¹SIFGL¹ TFZLBs; 56¹S¹VXTo¹ T¹:5Q8¹NXFJJf	D/, ¹OL¹ s~FPf	SFINFYL¹GSSL¹S Z, L¹DNT¹DHA¹ DFlCTL¹VF5JF¹q¹ GSFZJFGL¹K<, L¹ TFZLB	VZHNFZ¹DFU, ¹DFlCTL						ZLDFS; ¹s PIO GF¹ lG6I¹; FD¹YI, L¹ 5YDqALHL¹V5L, GL¹ lJUTF¹56¹VCL¹ VRS¹NXFJJLf
								HM CF4 TM			HM DFlCTL VF5, GF			
								DFlCTL VF%IFGL TFZLB	5Z5ZL¹ VF5L Km¹CF¹q¹ GF	VXTo¹ VF5L Km¹CF¹q¹ GF	J;, SZJFDF VFJ, GS, RFHL; GL ZSD s~FPf R/D/P. No	DFlCTL¹ GSFIFGL¹ TFZLB	SFINFGL¹S.¹S, DGF ¹VFWFZ¹GSFZFI, ¹ Km¹S, Dv(¹s!fsS f¹YL¹(s!fs9f4)4! !4Z$4 VgI	
s!f	sZf	s#f	s$f	s5f	s&f	s*f	s(f	s)f	s!_f	s!!f	s!Zf	s!#f	s!$f	s!5f
				VF.POLPGP*)#GL DFU, DFlCTL VF5JF AFATP			03/08/2024	03/08/2024	CF	GF				v
48	; RLG 58, 04/07/2024	04/07/2024	GF	VF.POLPGP*)$GL DFU, DFlCTL VF5JF AFATP			03/08/2024	03/08/2024	CF	GF				v
49	; RLG 58, 04/07/2024	04/07/2024	GF	VF.POLPGP*)5GL DFU, DFlCTL VF5JF AFATP			03/08/2024	03/08/2024	CF	GF				v
50	; RLG 58, 04/07/2024	04/07/2024	GF											

ZHL:8Z GDGMv!

DFlCTLGM VlWSFZ VlWlGID C9/ ;ZT DCFGUZ ;JF ;NG HFCZ ;tTFlWSFZL C9/GF **GIRISHKUMAR RAMANLAL CHAMPANERI (P.I.O./A.P.I.O.)** G D/, DFlCTL D/JJF VUGL
VZHLVM¹TYF¹TGF¹5Z
YI,¹SFI JFCLGL¦lJUTM%NXFJT¦ZHL:8Z

s!f¹;AlWT PIO GM¹CMNM¹TYF¹SRZL¹o DEPUTY ENGINEER (North Zone(Katargam))

sZf PIO H¹HFCZ¹;tTFD0/¹C9/¹K¹T¹;tTFD0/G¹GFD o ;ZT¹dIlGl;5,¹SM5MZXG

SD	VZHNFZG GFDq;ZGFD VG VZHLGL TFZLB	VZHL D?IFGL TFZLB	VZHNFZ ALP5LPV, K S SDm	DFU,¹DFlCTLGL¹ lJUT¹s8SDFf	HM¹VZHL¹VYJF¹TGM¹SM >¹EFU¹VgIG¹TANL,¹ SZFI,¹CMI¹TM4¹;AlWT ¹HFCZ;tTF¹D0/GL¹lJ UT¹VG¹TANL,¹SIFGL¹ TFZLBs;5 6¹S¹VXTo¹ T¹:5Q8¹NXFJJf	D/,¹OL¹ s~FPf	SFINFYL¹GSSL¹S Z,L¹DNT¹DHA¹ DFlCTL¹VF5JF¹q¹ GSFZJFGL¹K<,L¹ TFZLB	VZHNFZ¹DFU,¹DFlCTL						ZLDFS;¹s PIO GF¹ lG6I¹;FD¹YI,L¹ 5YDqALHL¹V5L,GL¹ lJUTF¹56¹VCL¹ VRS¹NXFJJLf
								HM CF4 TM			HM DFlCTL VF5, GF			
								DFlCTL VF%IFGL TFZLB	5Z5ZL¹ VF5L Km¹CF¹q¹ GF	VXTo¹ VF5L Km¹CF¹q¹ GF	J;, SZJFDF VFJ, GS, RFHL;GL ZSD s~FPf R/D/P. No	DFlCTL¹ GSFIFGL¹ TFZLB	SFINFGL¹S.¹S,DGF ¹VFWFZ¹GSFZFI,¹ Km¹S,Dv(¹s!fsS f¹YL¹(s!fs9f4)4! !4Z$4 VgI	
s!f	sZf	s#f	s$f	s5f	s&f	s*f	s(f	s)f	s!_f	s!!f	s!Zf	s!#f	s!$f	s!5f
				VF.POLPGP*)&GL DFU, DFlCTL VF5JF AFATP			03/08/2024	03/08/2024	CF	GF				v
51	C;DB JL 3M/SLIF 15/06/2024	09/07/2024	GF	VF.POLPGv!$!4 8L5Lv$) sSTFZUFDf4;JP GP !_&v$4VMP5LP GP(Z 8FpG %,FGLU :SLD AFATP					GF	GF				20243000361 14/08/2024 v
52	;M;F HLULX Z6KM0EF. 10/07/2024	10/07/2024	GF	VF.POLPGP(Z#GL DFU, DFlCTL VF5JF AFATP	;PDP5FP G 15/07/2024		09/08/2024		GF	GF				v
				VF.POLPGP(Z#GL DFU, DFlCTL VF5JF AFATP			09/08/2024	07/08/2024	GF	CF				v

ZHL:8Z GDGMv!

DFlCTLGM VlWSFZ VlWlGID C9/ ;ZT DCFGUZ ;JF ;NG HFCZ ;tTFlWSFZL C9/GF **GIRISHKUMAR RAMANLAL CHAMPANERI (P.I.O./A.P.I.O.)** G D/, DFlCTL D/JJF VUGL
VZHLVM¹TYF¹TGF¹5Z
YI,¹SFIJFCLGL¦lJUTM¾NXFJT¦ZHL:8Z

s!f¹;AlWT PIO GM¹CMNM¹TYF¹SRZL¹o DEPUTY ENGINEER (North Zone(Katargam))

sZf PIO H¹HFCZ¹;tTFD0/¹C9/¹K¹T¹;tTFD0/G¹GFD o ;ZT¹dIlGl;5,¹SM5MZXG

SD	VZHNFZG GFDq;ZGFD VG VZHLGL TFZLB	VZHL D?IFGL TFZLB	VZHNFZ ALP5LPV, K S SDm	DFU,¹DFlCTLGL¹ lJUT¹s8SDFf	HM¹VZHL¹VYJF¹TGM¹SM >¹EFU¹VgIG¹TANL,¹ SZFI,¹CMI¹TM4¹;AlWT ¹HFCZ;tTF¹D0/GL¹lJ UT¹VG¹TANL,¹SIFGL¹ TFZLBs;5 6¹S¹VXTo¹ T¹:5Q8¹NXFJJf	D/,¹OL¹ s~FPf	SFINFYL¹GSSL¹S Z,L¹DNT¹DHA¹ DFlCTL¹VF5JF¹q¹ GSFZJFGL¹K<,L¹ TFZLB	VZHNFZ¹DFU,¹DFlCTL						ZLDFS;¹s PIO GF¹ lG6I¹;FD¹YI,L¹ 5YDqALHL¹V5L,GL¹ lJUTF¹56¹VCL¹ VRS¹NXFJJLf
								HM CF4 TM			HM DFlCTL VF5, GF			
								DFlCTL VF%IFGL TFZLB	5Z5ZL¹ VF5L Km¹CF¹q¹ GF	VXTo¹ VF5L Km¹CF¹q¹ GF	J;, SZJFDF VFJ, GS, RFHL;GL ZSD s~FPf R/D/P. No	DFlCTL¹ GSFIFGL¹ TFZLB	SFINFGL¹S.¹S,DGF ¹VFWFZ¹GSFZFI,¹ Km¹S,Dv(¹s!fsS f¹YL¹(s!fs9f4)4! !4Z$4 VgI	
s!f	sZf	s#f	s$f	s5f	s&f	s*f	s(f	s)f	s!_f	s!!f	s!Zf	s!#f	s!$f	s!5f
53	;M;F HLULQF Z6KM0EF. 10/07/2024	10/07/2024	GF	VF.POLPGP(Z$GL DFU, DFlCTL VF5JF AFATP	;PDP5FP G 15/07/2024		09/08/2024		GF	GF				v
				VF.POLPGP(Z$GL DFU, DFlCTL VF5JF AFATP			09/08/2024	07/08/2024	GF	CF				v
54	I7X UMlJNEF. WGF6L 11/07/2024	12/07/2024	GF	VF.POLPGPv!$$ 8L0LVMq0L5LqG&5* ;NE TFPZ#q_#q!(GF ZMHGL ZHFRL9L GL ;CL l;SSF JF/L GS, VF5JF AFATP			11/08/2024	04/09/2024	CF	GF				v
55	5IFUSDFZ lCZ5ZF													

ZHL:8Z GDGMv!

DFlCTLGM VlWSFZ VlWlGID C9/ ;ZT DCFGUZ ;JF ;NG HFCZ ;tTFlWSFZL C9/GF **GIRISHKUMAR RAMANLAL CHAMPANERI (P.I.O./A.P.I.O.)** G D/, DFlCTL D/JJF VUGL
VZHLVM¹TYF¹TGF¹5Z
YI,¹SFI JFCLGL¦lJUTM¦NXFJT¦ZHL:8Z

s!f¹;AlWT PIO GM¹CMNM¹TYF¹SRZL¹o DEPUTY ENGINEER (North Zone(Katargam))

sZf PIO H¹HFCZ¹;tTFD0/¹C9/¹K¹T¹;tTFD0/G¹GFD o ;ZT¹dIlGl;5,¹SM5MZXG

SD	VZHNFZG GFDq;ZGFD VG VZHLGL TFZLB	VZHL D?IFGL TFZLB	VZHNFZ ALP5LPV, K S SDm	DFU,¹DFlCTLGL¹ lJUT¹s8SDFf	HM¹VZHL¹VYJF¹TGM¹SM >¹EFU¹VgIG¹TANL,¹ SZFI,¹CMI¹TM4¹;AlWT ¹HFCZ;tTF¹D0/GL¹lJ UT¹VG¹TANL,¹SIFGL¹ TFZLBs;5 6¹S¹VXTo¹ T¹:5Q8¹NXFJJf	D/,¹OL¹ s~FPf	SFINFYL¹GSSL¹S Z,L¹DNT¹DHA¹ DFlCTL¹VF5JF¹q¹ GSFZJFGL¹K<,L¹ TFZLB	VZHNFZ¹DFU,¹DFlCTL						ZLDFS;¹s PIO GF¹ lG6I¹;FD¹YI,L¹ 5YDqALHL¹V5L,GL¹ lJUTF¹56¹VCL¹ VRS¹NXFJJLf
								HM CF4 TM			HM DFlCTL VF5, GF			
								DFlCTL VF%IFGL TFZLB	5Z5ZL¹ VF5L Km¹CF¹q¹ GF	VXTo¹ VF5L Km¹CF¹q¹ GF	J;, SZJFDF VFJ, GS, RFHL;GL ZSD s~FPf R/D/P. No	DFlCTL¹ GSFIFGL¹ TFZLB	SFINFGL¹S.¹S,DGF ¹VFWFZ¹GSFZFI,¹ Km¹S,Dv(¹s!fsS f¹YL¹(s!fs9f4)4! !4Z$4 VgI	
s!f	sZf	s#f	s$f	s5f	s&f	s*f	s(f	s)f	s!_f	s!!f	s!Zf	s!#f	s!$f	s!5f
	16/07/2024	16/07/2024	GF	VF.POLPGP()ZGL DFU, DFlCTL VF5JF AFATP			15/08/2024	12/08/2024	CF	GF				v
56	5IFUSDFZ lCZ5ZF 16/07/2024	16/07/2024	GF	VF.POLPGP()#GL DFU, DFlCTL VF5JF AFATP			15/08/2024	07/08/2024	CF	GF				v
57	lSZ6EF. SFGHLEF. ;ZTL 18/07/2024	19/07/2024	GF	VF.POLPGPv!$& SM;FOGF;JG Z(&q# a,MSGP $*Z HDLG AFATGL DFlCTL VF5JF AFATP			18/08/2024	08/10/2024	CF	GF				v
58	HLuGX HIXEF. 5HF5lT 24/07/2024	24/07/2024	GF											

ZHL:8Z GDGMv !

DFlCTLGM VlWSFZ VlWIG I D C9 / ; ZT DCFGUZ ; JF ; NG HFCZ ; tTFlWSFZL C9 / GF **GIRISHKUMAR RAMANLAL CHAMPANERI (P.I.O./A.P.I.O.)** G D / , DFlCTL D / J JF VUGL
VZHLVM¹TYF¹TGF¹5Z
YI , ¹SF I JFCLGL¹lJUTM¹NXFJT¹ZHL:8Z

s ! f¹ ; AlWT PIO GM¹CMNM¹TYF¹SRZL¹o DEPUTY ENGINEER (North Zone(Katargam))

sZf PIO H¹HFCZ¹ ; tTFD0 / ¹C9 / ¹K¹T¹ ; tTFD0 / G¹GFD o ; ZT¹dI1Gl ; 5 , ¹SM5MZXG

SD	VZHNFZG GFDq ; ZGFD VG VZHlGL TFZLB	VZHL D?IFGL TFZLB	VZHNFZ ALP5LPV , K S SDm	DFU , ¹DFlCTLGL¹ lJUT¹s8SDFf	HM¹VZHL¹VYJF¹TGM¹SM >¹EFU¹VgIG¹TANL , ¹ SZFI , ¹CMI¹TM4¹ ; AlWT ¹HFCZ ; tTF¹D0 / GL¹1J UT¹VG¹TANL , ¹SIFGL¹ TFZLBs ; 5 6 ¹S¹VXTo¹ T¹:5Q8¹NXFJJf	D / , ¹OL¹ s~FPf	SFINFYL¹GSSL¹S Z , L¹DNT¹DHA¹ DFlCTL¹VF5JF¹q¹ GSFZJFGL¹K< , L¹ TFZLB	VZHNFZ¹DFU , ¹DFlCTL						ZLDFS ; ¹s PIO GF¹ lG6I¹ ; FD¹YI , L¹ 5YDqALHL¹V5L , GL¹ lJUTF¹56¹VCL¹ VRS¹NXFJJLf
								HM CF4 TM			HM DFlCTL VF5 , GF			
								DFlCTL VF% IFGL TFZLB	5Z5ZL¹ VF5L Km¹CF¹q¹ GF	VXTo¹ VF5L Km¹CF¹q¹ GF	J ; , SZJFDF VFJ , GS , RFHL ; GL ZSD s~FPf R/D/P. No	DFlCTL¹ GSFIFGL¹ TFZLB	SFINFGL¹S . ¹S , DGF ¹VFWFZ¹GSFZFI , ¹ Km¹S , Dv (¹s ! fsS f¹YL¹ (s ! fs9f4) 4 ! ! 4Z$4 VgI	
s ! f	sZf	s#f	s$f	s5f	s&f	s*f	s (f	s) f	s ! _f	s ! ! f	s ! Zf	s ! #f	s ! $f	s ! 5f
				VF . POLPGP ! 5# S , S8Z VG HL< , F DlH: +8 NJFZF TFP ! #q_#qZ_Z$ GF ZMH GP 5LPVFZVMq: JFUTqJX L ! Z_qZ YL DFUJFDF VFJ , DFlCTL AFATP			23 / 08 / 2024	17 / 08 / 2024	CF	GF				v
59	C ; DB JLP WM / SL I F 02 / 08 / 2024	02 / 08 / 2024	GF	VF . POLPGP ! _#ZGL DFU , DFlCTL VF5JF AFATP			01 / 09 / 2024		GF	GF				20243000417 02 / 09 / 2024 v
60	I F ; LG XFC 07 / 08 / 2024	07 / 08 / 2024	GF	VF . POLPGP ! _*$GL DFU , DFlCTL VF5JF AFATP			06 / 09 / 2024	21 / 08 / 2024	CF	GF				v
61	C ; DB JLP WM / SL I F													

ZHL:8Z GDGMv!

DFlCTLGM VlWSFZ VlWlGID C9/ ;ZT DCFGUZ ;JF ;NG HFCZ ;tTFlWSFZL C9/GF **GIRISHKUMAR RAMANLAL CHAMPANERI (P.I.O./A.P.I.O.)** G D/, DFlCTL D/JJF VUGL
VZHLVM¹TYF¹TGF¹5Z
YI,¹SFIJFCLGL¦lJUTM¾NXFJT¦ZHL:8Z

s!f¹;AlWT PIO GM¹CMNM¹TYF¹SRZL¹o DEPUTY ENGINEER (North Zone(Katargam))

sZf PIO H¹HFCZ¹;tTFD0/¹C9/¹K¹T¹;tTFD0/G¹GFD o ;ZT¹dIlGl;5,¹SM5MZXG

SD	VZHNFZG GFDq;ZGFD VG VZHLGL TFZLB	VZHL D?IFGL TFZLB	VZHNFZ ALP5LPV, K S SDm	DFU,¹DFlCTLGL¹ lJUT¹s8SDFf	HM¹VZHL¹VYJF¹TGM¹SM >¹EFU¹VgIG¹TANL,¹ SZFI,¹CMI¹TM4¹;AlWT ¹HFCZ;tTF¹D0/GL¹lJ UT¹VG¹TANL,¹SIFGL¹ TFZLBs;5 6¹S¹VXTo¹ T¹:5Q8¹NXFJJf	D/,¹OL¹ s~FPf	SFINFYL¹GSSL¹S Z,L¹DNT¹DHA¹ DFlCTL¹VF5JF¹q¹ GSFZJFGL¹K<,L¹ TFZLB	VZHNFZ¹DFU,¹DFlCTL						ZLDFS;¹s PIO GF¹ lG6I¹;FD¹YI,L¹ 5YDqALHL¹V5L,GL¹ lJUTF¹56¹VCL¹ VRS¹NXFJJLf
								HM CF4 TM			HM DFlCTL VF5, GF			
								DFlCTL VF%IFGL TFZLB	5Z5ZL¹ VF5L Km¹CF¹q¹ GF	VXTo¹ VF5L Km¹CF¹q¹ GF	J;, SZJFDF VFJ, GS, RFHL;GL ZSD s~FPf R/D/P. No	DFlCTL¹ GSFIFGL¹ TFZLB	SFINFGL¹S.¹S,DGF ¹VFWFZ¹GSFZFI,¹ Km¹S,Dv(¹s!fsS f¹YL¹(s!fs9f4)4! !4Z$4 VgI	
s!f	sZf	s#f	s$f	s5f	s&f	s*f	s(f	s)f	s!_f	s!!f	s!Zf	s!#f	s!$f	s!5f
	16/07/2024	16/07/2024	GF	8LP5LP:SLD GP$)sSTFZUFDf VO 5L(Z4 ZP;JPGP!_&q#			15/08/2024	28/08/2024	CF	GF				v
62	IF;LG XFC 07/08/2024	08/08/2024	GF	VF.POLPGPv!*$ TFP!5q_&qZ$GF ZMH SZJFDF VFJ, VZHL ;NE SZJFDF VFJ, SFIJFCLGL DFlCTL VF5JF AFATP			07/09/2024	21/08/2024	CF	GF				v
63	CQF INGXSDFZ AdCEÎ 12/08/2024	12/08/2024	GF	VF.POLPGP!!ZZGL DFU, DFlCTL VF5JF AFATP			11/09/2024	20/09/2024	CF	GF				v
64	CZX N,5TEF. 5ZDFZ													

ZHL:8Z GDGMv !

DFlCTLGM VlWSFZ VlWlGID C9/ ; ZT DCFGUZ ; JF ; NG HFCZ ; tTFlWSFZL C9/GF **GIRISHKUMAR RAMANLAL CHAMPANERI (P.I.O./A.P.I.O.)** G D/, DFlCTL D/JJF VUGL
VZHLVM¹TYF¹TGF¹5Z
YI, ¹SFI JFCLGL¦lJUTM¾NXFJT¦ZHL:8Z

s!f¹; AlWT PIO GM¹CMNM¹TYF¹SRZL¹o DEPUTY ENGINEER (North Zone(Katargam))

sZf PIO H¹HFCZ¹; tTFD0/¹C9/¹K¹T¹; tTFD0/G¹GFD o ; ZT¹dIlGl; 5, ¹SM5MZXG

SD	VZHNFZG GFDq; ZGFD VG VZHLGL TFZLB	VZHL D?IFGL TFZLB	VZHNFZ ALP5LPV, K S SDm	DFU, ¹DFlCTLGL¹ lJUT¹s8SDFf	HM¹VZHL¹VYJF¹TGM¹SM >¹EFU¹VgIG¹TANL, ¹ SZFI, ¹CMI¹TM4¹; AlWT ¹HFCZ; tTF¹D0/GL¹lJ UT¹VG¹TANL, ¹SIFGL¹ TFZLBs; 56¹S¹VXTo¹ T¹:5Q8¹NXFJJf	D/, ¹OL¹ s~FPf	SFINFYL¹GSSL¹S Z, L¹DNT¹DHA¹ DFlCTL¹VF5JF¹q¹ GSFZJFGL¹K<, L¹ TFZLB	VZHNFZ¹DFU, ¹DFlCTL						ZLDFS; ¹s PIO GF¹ lG6I¹; FD¹YI, L¹ 5YDqALHL¹V5L, GL¹ lJUTF¹56¹VCL¹ VRS¹NXFJJLf
								HM CF4 TM			HM DFlCTL VF5, GF			
								DFlCTL VF%IFGL TFZLB	5Z5ZL¹ VF5L Km¹CF¹q¹ GF	VXTo¹ VF5L Km¹CF¹q¹ GF	J;, SZJFDF VFJ, GS, RFHL; GL ZSD s~FPf R/D/P. No	DFlCTL¹ GSFIFGL¹ TFZLB	SFINFGL¹S.¹S, DGF ¹VFWFZ¹GSFZFI, ¹ Km¹S, Dv(¹s!fsS f¹YL¹(s!fs9f4)4! !4Z$4 VgI	
s!f	sZf	s#f	s$f	s5f	s&f	s*f	s(f	s)f	s!_f	s!!f	s!Zf	s!#f	s!$f	s!5f
	14/08/2024	14/08/2024	GF	VF.POLPGP!!#*GL DFU, DFlCTL VF5JF AFATP			13/09/2024	09/09/2024	CF	GF				v
65	lDlCZ 58, 16/08/2024	16/08/2024	GF	VF.POLPGP!!$)GL DFU, DFlCTL VF5JF AFATP			15/09/2024	29/08/2024	CF	GF				v
66	lDTQF HZLJF, F 16/08/2024	16/08/2024	GF	VF.POLPGP!!5!GL DFU, DFlCTL VF5JF AFATP			15/09/2024	29/08/2024	CF	GF				
67	lDTQF HZLJF, F 16/08/2024	16/08/2024	GF											

ZHL:8Z GDGMv !

DFlCTLGM VlWSFZ VlWlGID C9/ ; ZT DCFGUZ ; JF ; NG HFCZ ; tTFlWSFZL C9/GF **GIRISHKUMAR RAMANLAL CHAMPANERI (P.I.O./A.P.I.O.)** G D/, DFlCTL D/JJF VUGL
VZHLVM¹TYF¹TGF¹5Z
YI, ¹SFI JFCLGL¦lJUTM¾NXFJT¦ZHL:8Z

s!f¹; AlWT PIO GM¹CMNM¹TYF¹SRZL¹o DEPUTY ENGINEER (North Zone(Katargam))

sZf PIO H¹HFCZ¹; tTFD0/¹C9/¹K¹T¹; tTFD0/G¹GFD o ; ZT¹dIlGl; 5, ¹SM5MZXG

SD	VZHNFZG GFDq; ZGFD VG VZHLGL TFZLB	VZHL D?IFGL TFZLB	VZHNFZ ALP5LPV, K S SDm	DFU, ¹DFlCTLGL¹ lJUT¹s8SDFf	HM¹VZHL¹VYJF¹TGM¹SM >¹EFU¹VgIG¹TANL, ¹ SZFI, ¹CMI¹TM4¹; AlWT ¹HFCZ; tTF¹D0/GL¹lJ UT¹VG¹TANL, ¹SIFGL¹ TFZLBs; 56¹S¹VXTo¹ T¹:5Q8¹NXFJJf	D/, ¹OL¹ s~FPf	SFINFYL¹GSSL¹S Z, L¹DNT¹DHA¹ DFlCTL¹VF5JF¹q¹ GSFZJFGL¹K<, L¹ TFZLB	VZHNFZ¹DFU, ¹DFlCTL						ZLDFS; ¹s PIO GF¹ lG6I¹; FD¹YI, L¹ 5YDqALHL¹V5L, GL¹ lJUTF¹56¹VCL¹ VRS¹NXFJJLf
								HM CF4 TM			HM DFlCTL VF5, GF			
								DFlCTL VF%IFGL TFZLB	5Z5ZL¹ VF5L Km¹CF¹q¹ GF	VXTo¹ VF5L Km¹CF¹q¹ GF	J;, SZJFDF VFJ, GS, RFHL; GL ZSD s~FPf R/D/P. No	DFlCTL¹ GSFIFGL¹ TFZLB	SFINFGL¹S.¹S, DGF ¹VFWFZ¹GSFZFI, ¹ Km¹S, Dv(¹s!fsS f¹YL¹(s!fs9f4)4! !4Z$4 VgI	
s!f	sZf	s#f	s$f	s5f	s&f	s*f	s(f	s)f	s!_f	s!!f	s!Zf	s!#f	s!$f	s!5f
				VF.POLP GP!!5ZGL DFU, DFlCTL VF5JF AFATP			15/09/2024	03/09/2024	CF	GF	70.00 23/08/2024			70.00
68	HI 8FS 16/08/2024	16/08/2024	GF	VF.POLP GP!!5(GL DFU, DFlCTL VF5JF AFATP			15/09/2024	09/09/2024	CF	GF				v
69	;lG, SDFZ V; JFGF6L 17/08/2024	17/08/2024	GF	VF.POLPGP!!*$GL DFU, DFlCTL VF5JF AFATP			16/09/2024	09/09/2024	CF	GF				v
70	JF6F CSLD ZHAEF. 16/08/2024	16/08/2024	GF											

ZHL:8Z GDGMv !

DFlCTLGM VlWSFZ VlWlGID C9/ ;ZT DCFGUZ ;JF ;NG HFCZ ;tTFlWSFZL C9/GF **GIRISHKUMAR RAMANLAL CHAMPANERI (P.I.O./A.P.I.O.)** G D/, DFlCTL D/JJF VUGL
VZHLVM¹TYF¹TGF¹5Z
YI,¹SFI JFCLGL¦lJUTM¾NXFJT¦ZHL:8Z

s!f¹;AlWT PIO GM¹CMNM¹TYF¹SRZL¹o DEPUTY ENGINEER (North Zone(Katargam))

sZf PIO H¹HFCZ¹;tTFD0/¹C9/¹K¹T¹;tTFD0/G¹GFD o ;ZT¹dIlGl;5,¹SM5MZXG

SD	VZHNFZG GFDq;ZGFD VG VZHLGL TFZLB	VZHL D?IFGL TFZLB	VZHNFZ ALP5LPV, K S SDm	DFU,¹DFlCTLGL¹ lJUT¹s8SDFf	HM¹VZHL¹VYJF¹TGM¹SM >¹EFU¹VgIG¹TANL,¹ SZFI,¹CMI¹TM4¹;AlWT ¹HFCZ;tTF¹D0/GL¹lJ UT¹VG¹TANL,¹SIFGL¹ TFZLBs;5 6¹S¹VXTo¹ T¹:5Q8¹NXFJJf	D/,¹OL¹ s~FPf	SFINFYL¹GSSL¹S Z,L¹DNT¹DHA¹ DFlCTL¹VF5JF¹q¹ GSFZJFGL¹K<,L¹ TFZLB	VZHNFZ¹DFU,¹DFlCTL						ZLDFS;¹s PIO GF¹ lG6I¹;FD¹YI,L¹ 5YDqALHL¹V5L,GL¹ lJUTF¹56¹VCL¹ VRS¹NXFJJLf
								HM CF4 TM			HM DFlCTL VF5, GF			
								DFlCTL VF%IFGL TFZLB	5Z5ZL¹ VF5L Km¹CF¹q¹ GF	VXTo¹ VF5L Km¹CF¹q¹ GF	J;, SZJFDF VFJ, GS, RFHL;GL ZSD s~FPf R/D/P. No	DFlCTL¹ GSFIFGL¹ TFZLB	SFINFGL¹S.¹S,DGF ¹VFWFZ¹GSFZFI,¹ Km¹S,Dv(¹s!fsS f¹YL¹(s!fs9f4)4! !4Z$4 VgI	
s!f	sZf	s#f	s$f	s5f	s&f	s*f	s(f	s)f	s!_f	s!!f	s!Zf	s!#f	s!$f	s!5f
				VF.POLP GP V5Lq!5Z#4 TFP!&q_(qZ_Z$			15/09/2024	29/08/2024	CF	GF				v
71	DLCLZ 58, 16/08/2024	20/08/2024	GF	VF.POLPGPv!(* VFD VFNDL 5F8L GF SM5MZ8ZzL 5FI,AG ;FSZLIF wJFZF 5KJFDF VFJ, 5`GM VG lGZFSZ6GL DFlCTL VF5JF AFATP			19/09/2024		GF	GF				v
72	;ZXEF. KUGEF. RM8,LIF 23/08/2024	27/08/2024	GF	VF.POLPGP!)! UZSFIN;Z AFWSFD NZ SZJF AFATP			26/09/2024		GF	GF				20243000445 26/09/2024 v
73	;ZXEF. KUGEF. RM8,LIF													

ZHL:8Z GDGMv !

DFlCTLGM VlWSFZ VlWlGID C9/ ;ZT DCFGUZ ;JF ;NG HFCZ ;tTFlWSFZL C9/GF **GIRISHKUMAR RAMANLAL CHAMPANERI (P.I.O./A.P.I.O.)** G D/, DFlCTL D/JJF VUGL
VZHLVM¹TYF¹TGF¹5Z
YI, ¹SFI JFCLGL¦lJUTM¾NXFJT¦ZHL:8Z

s!f¹; AlWT PIO GM¹CMNM¹TYF¹SRZL¹o DEPUTY ENGINEER (North Zone(Katargam))

sZf PIO H¹HFCZ¹; tTFD0/¹C9/¹K¹T¹; tTFD0/G¹GFD o ;ZT¹dIlGl;5,¹SM5MZXG

SD	VZHNFZG GFDq;ZGFD VG VZHLGL TFZLB	VZHL D?IFGL TFZLB	VZHNFZ ALP5LPV, K S SDm	DFU, ¹DFlCTLGL¹ lJUT¹s8SDFf	HM¹VZHL¹VYJF¹TGM¹SM >¹EFU¹VgIG¹TANL, ¹ SZFI, ¹CMI¹TM4¹; AlWT ¹HFCZ; tTF¹D0/GL¹lJ UT¹VG¹TANL, ¹SIFGL¹ TFZLBs; 5 6¹S¹VXTo¹ T¹:5Q8¹NXFJJf	D/, ¹OL¹ s~FPf	SFINFYL¹GSSL¹S Z, L¹DNT¹DHA¹ DFlCTL¹VF5JF¹q¹ GSFZJFGL¹K<, L¹ TFZLB	VZHNFZ¹DFU, ¹DFlCTL						ZLDFS; ¹s PIO GF¹ lG6I¹; FD¹YI, L¹ 5YDqALHL¹V5L, GL¹ lJUTF¹56¹VCL¹ VRS¹NXFJJLf
								HM CF4 TM			HM DFlCTL VF5, GF			
								DFlCTL VF%IFGL TFZLB	5Z5ZL¹ VF5L Km¹CF¹q¹ GF	VXTo¹ VF5L Km¹CF¹q¹ GF	J;, SZJFDF VFJ, GS, RFHL; GL ZSD s~FPf R/D/P. No	DFlCTL¹ GSFIFGL¹ TFZLB	SFINFGL¹S.¹S, DGF ¹VFWFZ¹GSFZFI, ¹ Km¹S, Dv(¹s!fsS f¹YL¹(s!fs9f4)4! !4Z$4 VgI	
s!f	sZf	s#f	s$f	s5f	s&f	s*f	s(f	s)f	s!_f	s!!f	s!Zf	s!#f	s!$f	s!5f
	23/08/2024	27/08/2024	GF	VF.POLPGP!)Z UZSFIN;Z AFWSFD NZ SZJF AFATP			26/09/2024		GF	GF				20243000450 26/09/2024 v
74	CQF INGXSDFZ ACDE88 27/08/2024	27/08/2024	GF	VF.POLPGP!Z5$GL DFU, DFlCTL VF5JF AFATP			26/09/2024	11/09/2024	CF	GF				v
75	;M;F HLULQF Z6KM0EF. 29/08/2024	29/08/2024	GF	VF.POLPGP!Z&$GL DFU, DFlCTL VF5JF AFATP	;PDP5FP G 21/09/2024		28/09/2024		GF	GF				v
				VF.POLPGP!Z&$GL DFU, DFlCTL VF5JF AFATP			28/09/2024	02/09/2024	GF	CF				v
76	lDT, V;P GFJOLIF													

ZHL:8Z GDGMv !

DFlCTLGM VlWSFZ VlWlGID C9/ ; ZT DCFGUZ ; JF ; NG HFCZ ; tTFlWSFZL C9/GF **GIRISHKUMAR RAMANLAL CHAMPANERI (P.I.O./A.P.I.O.)** G D/, DFlCTL D/JJF VUGL
VZHLVM¹TYF¹TGF¹5Z
YI, ¹SFI JFCLGL¦lJUTM¾NXFJT¦ZHL:8Z

s!f¹; AlWT PIO GM¹CMNM¹TYF¹SRZL¹o DEPUTY ENGINEER (North Zone(Katargam))

sZf PIO H¹HFCZ¹; tTFD0/¹C9/¹K¹T¹; tTFD0/G¹GFD o ; ZT¹dIlGl; 5, ¹SM5MZXG

SD	VZHNFZG GFDq; ZGFD VG VZHLGL TFZLB	VZHL D?IFGL TFZLB	VZHNFZ ALP5LPV, K S SDm	DFU, ¹DFlCTLGL¹ lJUT¹s8SDFf	HM¹VZHL¹VYJF¹TGM¹SM >¹EFU¹VgIG¹TANL, ¹ SZFI, ¹CMI¹TM4¹; AlWT ¹HFCZ; tTF¹D0/GL¹lJ UT¹VG¹TANL, ¹SIFGL¹ TFZLBs; 5 6¹S¹VXTo¹ T¹:5Q8¹NXFJJf	D/, ¹OL¹ s~FPf	SFINFYL¹GSSL¹S Z, L¹DNT¹DHA¹ DFlCTL¹VF5JF¹q¹ GSFZJFGL¹K<, L¹ TFZLB	VZHNFZ¹DFU, ¹DFlCTL						ZLDFS; ¹s PIO GF¹ lG6I¹; FD¹YI, L¹ 5YDqALHL¹V5L, GL¹ lJUTF¹56¹VCL¹ VRS¹NXFJJLf
								HM CF4 TM			HM DFlCTL VF5, GF			
								DFlCTL VF%IFGL TFZLB	5Z5ZL¹ VF5L Km¹CF¹q¹ GF	VXTo¹ VF5L Km¹CF¹q¹ GF	J;, SZJFDF VFJ, GS, RFHL; GL ZSD s~FPf R/D/P. No	DFlCTL¹ GSFIFGL¹ TFZLB	SFINFGL¹S.¹S, DGF ¹VFWFZ¹GSFZFI, ¹ Km¹S, Dv(¹s!fsS f¹YL¹(s!fs9f4)4! !4Z$4 VgI	
s!f	sZf	s#f	s$f	s5f	s&f	s*f	s(f	s)f	s!_f	s!!f	s!Zf	s!#f	s!$f	s!5f
	31/08/2024	31/08/2024	GF	VF.POLPGP!#!# GL DFU, DFlCTL VF5JF AFATP	;PDP5FP G 12/09/2024		30/09/2024		GF	GF				v
				VGPh0PVF.POLP GP v $!#4 TFP _5 q_)qZ_Z$ D/ VF.POL P G !#!# VZHL YL			30/09/2024	23/09/2024	GF	CF				v
77	;lRG 58, 03/09/2024	03/09/2024	GF	VF.POLPGP!#$& GL DFU, DFlCTL VF5JF AFATP			03/10/2024	21/09/2024	CF	GF				v
78	;lRG 58, 03/09/2024	03/09/2024	GF	VF.POLPGP!#$* GL DFU, DFlCTL VF5JF AFATP			03/10/2024	21/09/2024	CF	GF				v

ZHL:8Z GDGMv !

DFlCTLGM VlWSFZ VlWIG I D C9 / ; ZT DCFGUZ ; JF ; NG HFCZ ; tTFlWSFZL C9 / GF **GIRISHKUMAR RAMANLAL CHAMPANERI (P.I.O./A.P.I.O.)** G D / , DFlCTL D / J JF VUGL
VZHLVM¹TYF¹TGF¹5Z
YI , ¹SF I JFCLGL¦lJUTM¹NXFJT¦ZHL:8Z

s ! f¹ ; AlWT PIO GM¹CMNM¹TYF¹SRZL¹o DEPUTY ENGINEER (North Zone(Katargam))

sZf PIO H¹HFCZ¹ ; tTFD0 / ¹C9 / ¹K¹T¹ ; tTFD0 / G¹GFD o ; ZT¹dI1Gl ; 5 , ¹SM5MZXG

SD	VZHNFZG GFDq ; ZGFD VG VZHlGL TFZLB	VZHL D?IFGL TFZLB	VZHNFZ ALP5LPV , K S SDm	DFU , ¹DFlCTLGL¹ lJUT¹s8SDFf	HM¹VZHL¹VYJF¹TGM¹SM >¹EFU¹VgIG¹TANL , ¹ SZFI , ¹CMI¹TM4¹ ; AlWT ¹HFC Z ; tTF¹D0 / GL¹1J UT¹VG¹TANL , ¹SIFGL¹ TFZLBs ; 5 6 ¹S¹VXTo¹ T¹:5Q8¹NXFJJf	D / , ¹OL¹ s~FPf	SFINFYL¹GSSL¹S Z , L¹DNT¹DHA¹ DFlCTL¹VF5JF¹q¹ GSFZJFGL¹K< , L¹ TFZLB	VZHNFZ¹DFU , ¹DFlCTL						ZLDFS ; ¹s PIO GF¹ lG6I¹ ; FD¹YI , L¹ 5YDqALHL¹V5L , GL¹ lJUTF¹56¹VCL¹ VRS¹NXFJJLf
								HM CF4 TM			HM DFlCTL VF5 , GF			
								DFlCTL VF% IFGL TFZLB	5Z5ZL¹ VF5L Km¹CF¹q¹ GF	VXTo¹ VF5L Km¹CF¹q¹ GF	J ; , SZJFDF VFJ , GS , RFHL ; GL ZSD s~FPf R/D/P. No	DFlCTL¹ GSFIFGL¹ TFZLB	SFINFGL¹S . ¹S , DGF ¹VFWFZ¹GSFZFI , ¹ Km¹S , Dv (¹s ! fsS f¹YL¹ (s ! fs9f4) 4 ! ! 4Z$4 VgI	
s ! f	sZf	s#f	s$f	s5f	s&f	s*f	s (f	s) f	s ! _f	s ! ! f	s ! Zf	s ! #f	s ! $f	s ! 5f
79	C ; DB JLP WM / SLIF 04 / 09 / 2024	04 / 09 / 2024	GF	VF . POLPGP ! #5Z GL DFU , DFlCTL VF5JF AFATP	; PDP5FP G 23 / 09 / 2024		04 / 10 / 2024		GF	GF				
				VGPh0PVF . POLP GP v 4$$54 TFP Z_ q_) qZ_Z$ D / VF . POL P G ! #5Z VZHL YL			04 / 10 / 2024		GF	GF				v
80	VFIXFAG VOH , BFG 06 / 08 / 2024	05 / 09 / 2024	GF	VF . POLPGvZ ! Z V ; PVDP ; L BFTGF VFJF ; SM ; F0 VDZM , LDF lD , STGF , UTF N:TFJHM AFATP	HFCZ ; tTF¹D0 / G 26 / 09 / 2024		05 / 10 / 2024		GF	GF				v
81	HIEF . 8FS 03 / 09 / 2024	03 / 09 / 2024	GF											

ZHL:8Z GDGMv!

DFlCTLGM VlWSFZ VlWlGID C9/ ;ZT DCFGUZ ;JF ;NG HFCZ ;tTFlWSFZL C9/GF **GIRISHKUMAR RAMANLAL CHAMPANERI (P.I.O./A.P.I.O.)** G D/, DFlCTL D/JJF VUGL
VZHLVM¹TYF¹TGF¹5Z
YI,¹SFI JFCLGL¦lJUTM%NXFJT¦ZHL:8Z

s!f¹;AlWT PIO GM¹CMNM¹TYF¹SRZL¹o DEPUTY ENGINEER (North Zone(Katargam))

sZf PIO H¹HFCZ¹;tTFD0/¹C9/¹K¹T¹;tTFD0/G¹GFD o ;ZT¹dIlGl;5,¹SM5MZXG

SD	VZHNFZG GFDq;ZGFD VG VZHLGL TFZLB	VZHL D?IFGL TFZLB	VZHNFZ ALP5LPV, K S SDm	DFU,¹DFlCTLGL¹ lJUT¹s8SDFf	HM¹VZHL¹VYJF¹TGM¹SM >¹EFU¹VgIG¹TANL,¹ SZFI,¹CMI¹TM4¹;AlWT ¹HFCZ;tTF¹D0/GL¹lJ UT¹VG¹TANL,¹SIFGL¹ TFZLBs;5 6¹S¹VXTo¹ T¹:5Q8¹NXFJJf	D/,¹OL¹ s~FPf	SFINFYL¹GSSL¹S Z,L¹DNT¹DHA¹ DFlCTL¹VF5JF¹q¹ GSFZJFGL¹K<,L¹ TFZLB	VZHNFZ¹DFU,¹DFlCTL						ZLDFS;¹s PIO GF¹ lG6I¹;FD¹YI,L¹ 5YDqALHL¹V5L,GL¹ lJUTF¹56¹VCL¹ VRS¹NXFJJLf
								HM CF4 TM			HM DFlCTL VF5, GF			
								DFlCTL VF%IFGL TFZLB	5Z5ZL¹ VF5L Km¹CF¹q¹ GF	VXTo¹ VF5L Km¹CF¹q¹ GF	J;, SZJFDF VFJ, GS, RFHL;GL ZSD s~FPf R/D/P. No	DFlCTL¹ GSFIFGL¹ TFZLB	SFINFGL¹S.¹S,DGF ¹VFWFZ¹GSFZFI,¹ Km¹S,Dv(¹s!fsS f¹YL¹(s!fs9f4)4! !4Z$4 VgI	
s!f	sZf	s#f	s$f	s5f	s&f	s*f	s(f	s)f	s!_f	s!!f	s!Zf	s!#f	s!$f	s!5f
				VF.POLPGP!##! GL DFU, DFlCTL VF5JF AFATP			03/10/2024	11/10/2024	CF	GF				v
82	;lRG 58, 03/09/2024	03/09/2024	GF	VF.POLPGP!#$# GL DFU, DFlCTL VF5JF AFATP			03/10/2024	03/10/2024	CF	GF				v
83	;lRG 58, 03/09/2024	03/09/2024	GF	VF.POLPGP!#$$ GL DFU, DFlCTL VF5JF AFATP			03/10/2024	21/09/2024	CF	GF				v
84	;ZXEF. KUGEF. RM8,LIF 06/09/2024	06/09/2024	GF											20243000461 07/10/2024

ZHL:8Z GDGMv!

DFlCTLGM VlWSFZ VlWlGID C9/ ;ZT DCFGUZ ;JF ;NG HFCZ ;tTFlWSFZL C9/GF **GIRISHKUMAR RAMANLAL CHAMPANERI (P.I.O./A.P.I.O.)** G D/, DFlCTL D/JJF VUGL
VZHLVM¹TYF¹TGF¹5Z
YI,¹SFI JFCLGL¦lJUTM¾NXFJT¦ZHL:8Z

s!f¹;AlWT PIO GM¹CMNM¹TYF¹SRZL¹o DEPUTY ENGINEER (North Zone(Katargam))

sZf PIO H¹HFCZ¹;tTFD0/¹C9/¹K¹T¹;tTFD0/G¹GFD o ;ZT¹dIlGl;5,¹SM5MZXG

SD	VZHNFZG GFDq;ZGFD VG VZHLGL TFZLB	VZHL D?IFGL TFZLB	VZHNFZ ALP5LPV, K S SDm	DFU,¹DFlCTLGL¹ lJUT¹s8SDFf	HM¹VZHL¹VYJF¹TGM¹SM >¹EFU¹VgIG¹TANL,¹ SZFI,¹CMI¹TM4¹;AlWT ¹HFCZ;tTF¹D0/GL¹lJ UT¹VG¹TANL,¹SIFGL¹ TFZLBs;5 6¹S¹VXTo¹ T¹:5Q8¹NXFJJf	D/,¹OL¹ s~FPf	SFINFYL¹GSSL¹S Z,L¹DNT¹DHA¹ DFlCTL¹VF5JF¹q¹ GSFZJFGL¹K<,L¹ TFZLB	VZHNFZ¹DFU,¹DFlCTL						ZLDFS;¹s PIO GF¹ lG6I¹;FD¹YI,L¹ 5YDqALHL¹V5L,GL¹ lJUTF¹56¹VCL¹ VRS¹NXFJJLf
								HM CF4 TM			HM DFlCTL VF5, GF			
								DFlCTL VF%IFGL TFZLB	5Z5ZL¹ VF5L Km¹CF¹q¹ GF	VXTo¹ VF5L Km¹CF¹q¹ GF	J;, SZJFDF VFJ, GS, RFHL;GL ZSD s~FPf R/D/P. No	DFlCTL¹ GSFIFGL¹ TFZLB	SFINFGL¹S.¹S,DGF ¹VFWFZ¹GSFZFI,¹ Km¹S,Dv(¹s!fsS f¹YL¹(s!fs9f4)4! !4Z$4 VgI	
s!f	sZf	s#f	s$f	s5f	s&f	s*f	s(f	s)f	s!_f	s!!f	s!Zf	s!#f	s!$f	s!5f
				VF.POLPGPvZ!# TFPZ*q_(qZ$GL VZHLGF VG;WFGDF X X SFIJFCL SZ, K TGL DFlCTL VF5JF AFATP			06/10/2024		GF	GF				v
85	RTG HP 8,Z 09/09/2024	09/09/2024	GF	VF.POLPGP!$_!GL DFU, DFlCTL VF5JF AFATP			09/10/2024	03/10/2024	CF	GF				v
86	;lTX UFTD JFGB0 12/09/2024	12/09/2024	GF	VF.POLPGP!$!)GL DFU, DFlCTL VF5JF AFATP			12/10/2024	30/09/2024	CF	GF				v
87	plJX ZFHEF. ,LAFRLIF 18/09/2024	18/09/2024	GF											

ZHL:8Z GDGMv !

DFlCTLGM VlWSFZ VlWlGID C9/ ; ZT DCFGUZ ; JF ; NG HFCZ ; tTFlWSFZL C9/GF **GIRISHKUMAR RAMANLAL CHAMPANERI (P.I.O./A.P.I.O.)** G D/, DFlCTL D/JJF VUGL
VZHLVM¹TYF¹TGF¹5Z
YI, ¹SFI JFCLGL¦lJUTM¾NXFJT¦ZHL:8Z

s!f¹; AlWT PIO GM¹CMNM¹TYF¹SRZL¹o DEPUTY ENGINEER (North Zone(Katargam))

sZf PIO H¹HFCZ¹; tTFD0/¹C9/¹K¹T¹; tTFD0/G¹GFD o ; ZT¹dIlGl; 5, ¹SM5MZXG

SD	VZHNFZG GFDq; ZGFD VG VZHLGL TFZLB	VZHL D?IFGL TFZLB	VZHNFZ ALP5LPV, K S SDm	DFU, ¹DFlCTLGL¹ lJUT¹s8SDFf	HM¹VZHL¹VYJF¹TGM¹SM >¹EFU¹VgIG¹TANL, ¹ SZFI, ¹CMI¹TM4¹; AlWT ¹HFCZ; tTF¹D0/GL¹lJ UT¹VG¹TANL, ¹SIFGL¹ TFZLBs; 56¹S¹VXTo¹ T¹:5Q8¹NXFJJf	D/, ¹OL¹ s~FPf	SFINFYL¹GSSL¹S Z, L¹DNT¹DHA¹ DFlCTL¹VF5JF¹q¹ GSFZJFGL¹K<, L¹ TFZLB	VZHNFZ¹DFU, ¹DFlCTL						ZLDFS; ¹s PIO GF¹ lG6I¹; FD¹YI, L¹ 5YDqALHL¹V5L, GL¹ lJUTF¹56¹VCL¹ VRS¹NXFJJLf
								HM CF4 TM			HM DFlCTL VF5, GF			
								DFlCTL VF%IFGL TFZLB	5Z5ZL¹ VF5L Km¹CF¹q¹ GF	VXTo¹ VF5L Km¹CF¹q¹ GF	J;, SZJFDF VFJ, GS, RFHL; GL ZSD s~FPf R/D/P. No	DFlCTL¹ GSFIFGL¹ TFZLB	SFINFGL¹S.¹S, DGF ¹VFWFZ¹GSFZFI, ¹ Km¹S, Dv(¹s!fsS f¹YL¹(s!fs9f4)4! !4Z$4 VgI	
s!f	sZf	s#f	s$f	s5f	s&f	s*f	s(f	s)f	s!_f	s!!f	s!Zf	s!#f	s!$f	s!5f
				VF.POLPGP!$$#GL DFU, DFlCTL VF5JF AFATP			18/10/2024	17/10/2024	CF	GF				v
88	plJX ZFHEF. , LAFRLIF 18/09/2024	18/09/2024	GF	VF.POLPGP!$$$GL DFU, DFlCTL VF5JF AFATP			18/10/2024	17/10/2024	CF	GF				v
89	plJX ZFHEF. , LAFRLIF 18/09/2024	18/09/2024	GF	VF.POLPGP!$$5GL DFU, DFlCTL VF5JF AFATP			18/10/2024	17/10/2024	CF	GF				v
90	plJX ZFHEF. , LAFRLIF 18/09/2024	18/09/2024	GF											

ZHL:8Z GDGMv !

DFlCTLGM VlWSFZ VlWlGID C9/ ; ZT DCFGUZ ; JF ; NG HFCZ ; tTFlWSFZL C9/GF **GIRISHKUMAR RAMANLAL CHAMPANERI (P.I.O./A.P.I.O.)** G D/, DFlCTL D/JJF VUGL
VZHLVM¹TYF¹TGF¹5Z
YI, ¹SFI JFCLGL¦lJUTM¾NXFJT¦ZHL:8Z

s!f¹; AlWT PIO GM¹CMNM¹TYF¹SRZL¹o DEPUTY ENGINEER (North Zone(Katargam))

sZf PIO H¹HFCZ¹; tTFD0/¹C9/¹K¹T¹; tTFD0/G¹GFD o ; ZT¹dIlGl; 5, ¹SM5MZXG

SD	VZHNFZG GFDq; ZGFD VG VZHLGL TFZLB	VZHL D?IFGL TFZLB	VZHNFZ ALP5LPV, K S SDm	DFU, ¹DFlCTLGL¹ lJUT¹s8SDFf	HM¹VZHL¹VYJF¹TGM¹SM >¹EFU¹VgIG¹TANL, ¹ SZFI, ¹CMI¹TM4¹; AlWT ¹HFCZ; tTF¹D0/GL¹lJ UT¹VG¹TANL, ¹SIFGL¹ TFZLBs; 56¹S¹VXTo¹ T¹:5Q8¹NXFJJf	D/, ¹OL¹ s~FPf	SFINFYL¹GSSL¹S Z, L¹DNT¹DHA¹ DFlCTL¹VF5JF¹q¹ GSFZJFGL¹K<, L¹ TFZLB	VZHNFZ¹DFU, ¹DFlCTL						ZLDFS; ¹s PIO GF¹ lG6I¹; FD¹YI, L¹ 5YDqALHL¹V5L, GL¹ lJUTF¹56¹VCL¹ VRS¹NXFJJLf
								HM CF4 TM			HM DFlCTL VF5, GF			
								DFlCTL VF%IFGL TFZLB	5Z5ZL¹ VF5L Km¹CF¹q¹ GF	VXTo¹ VF5L Km¹CF¹q¹ GF	J;, SZJFDF VFJ, GS, RFHL; GL ZSD s~FPf R/D/P. No	DFlCTL¹ GSFIFGL¹ TFZLB	SFINFGL¹S.¹S, DGF ¹VFWFZ¹GSFZFI, ¹ Km¹S, Dv(¹s!fsS f¹YL¹(s!fs9f4)4! !4Z$4 VgI	
s!f	sZf	s#f	s$f	s5f	s&f	s*f	s(f	s)f	s!_f	s!!f	s!Zf	s!#f	s!$f	s!5f
				VF.POLPGP!$$&GL DFU, DFlCTL VF5JF AFATP			18/10/2024	17/10/2024	CF	GF				v
91	lDTQF VP HZLJF, F 18/09/2024	18/09/2024	GF	VF.POLPGP!$&!GL DFU, DFlCTL VF5JF AFATP			18/10/2024	17/10/2024	CF	GF				v
92	A/JTEF. AF, EF. ZF9M0 20/09/2024	20/09/2024	GF	VF.POLPGP!$*ZGL DFU, DFlCTL VF5JF AFATP	HFCZ; tTF¹D0/G 03/10/2024		20/10/2024		GF	GF				v
93	lDTQF HZLJF, F 20/09/2024	20/09/2024	GF											

ZHL:8Z GDGMv !

DFlCTLGM VlWSFZ VlWlGID C9/ ; ZT DCFGUZ ; JF ; NG HFCZ ; tTFlWSFZL C9/GF **GIRISHKUMAR RAMANLAL CHAMPANERI (P.I.O./A.P.I.O.)** G D/, DFlCTL D/JJF VUGL
VZHLVM¹TYF¹TGF¹5Z
YI, ¹SFI JFCLGL¦lJUTM¾NXFJT¦ZHL:8Z

s!f¹; AlWT PIO GM¹CMNM¹TYF¹SRZL¹o DEPUTY ENGINEER (North Zone(Katargam))

sZf PIO H¹HFCZ¹; tTFD0/¹C9/¹K¹T¹; tTFD0/G¹GFD o ; ZT¹dIlGl; 5, ¹SM5MZXG

SD	VZHNFZG GFDq; ZGFD VG VZHLGL TFZLB	VZHL D?IFGL TFZLB	VZHNFZ ALP5LPV, K S SDm	DFU, ¹DFlCTLGL¹ lJUT¹s8SDFf	HM¹VZHL¹VYJF¹TGM¹SM >¹EFU¹VgIG¹TANL, ¹ SZFI, ¹CMI¹TM4¹; AlWT ¹HFCZ; tTF¹D0/GL¹lJ UT¹VG¹TANL, ¹SIFGL¹ TFZLBs; 56¹S¹VXTo¹ T¹:5Q8¹NXFJJf	D/, ¹OL¹ s~FPf	SFINFYL¹GSSL¹S Z, L¹DNT¹DHA¹ DFlCTL¹VF5JF¹q¹ GSFZJFGL¹K<, L¹ TFZLB	VZHNFZ¹DFU, ¹DFlCTL						ZLDFS; ¹s PIO GF¹ lG6I¹; FD¹YI, L¹ 5YDqALHL¹V5L, GL¹ lJUTF¹56¹VCL¹ VRS¹NXFJJLf
								HM CF4 TM			HM DFlCTL VF5, GF			
								DFlCTL VF%IFGL TFZLB	5Z5ZL¹ VF5L Km¹CF¹q¹ GF	VXTo¹ VF5L Km¹CF¹q¹ GF	J;, SZJFDF VFJ, GS, RFHL; GL ZSD s~FPf R/D/P. No	DFlCTL¹ GSFIFGL¹ TFZLB	SFINFGL¹S.¹S, DGF ¹VFWFZ¹GSFZFI, ¹ Km¹S, Dv(¹s!fsS f¹YL¹(s!fs9f4)4! !4Z$4 VgI	
s!f	sZf	s#f	s$f	s5f	s&f	s*f	s(f	s)f	s!_f	s!!f	s!Zf	s!#f	s!$f	s!5f
				VF.POLPGP!$*#GL DFU, DFlCTL VF5JF AFATP			20/10/2024	17/10/2024	CF	GF				v
94	zL HMUgã VFlNGFY SFA/ 20/09/2024	21/09/2024	CF	DNF GP !4 JQF Z_Z# YL VFH lNG ; WL TDFD WFZF; eIMV 5MTFGL UF8 VgJI SZ, BRGL DFlCTLP			21/10/2024	05/10/2024	CF	GF				v
95	lDlCZ 58, 24/09/2024	24/09/2024	GF	VF.POLPGP!$)5GL DFU, DFlCTL VF5JF AFATP			24/10/2024	23/10/2024	CF	GF				v
96	;ZXEF. KUGEF. RM8,LIF 25/09/2024	26/09/2024	GF											20243000523 14/11/2024

ZHL:8Z GDGMv !

DFlCTLGM VlWSFZ VlWlGID C9/ ; ZT DCFGUZ ; JF ; NG HFCZ ; tTFlWSFZL C9/GF **GIRISHKUMAR RAMANLAL CHAMPANERI (P.I.O./A.P.I.O.)** G D/, DFlCTL D/JJF VUGL
VZHLVM¹TYF¹TGF¹5Z
YI, ¹SFI JFCLGL¦lJUTM%NXFJT¦ZHL:8Z

s!f¹; AlWT PIO GM¹CMNM¹TYF¹SRZL¹o DEPUTY ENGINEER (North Zone(Katargam))

sZf PIO H¹HFCZ¹; tTFD0/¹C9/¹K¹T¹; tTFD0/G¹GFD o ; ZT¹dIlGl; 5, ¹SM5MZXG

SD	VZHNFZG GFDq; ZGFD VG VZHLGL TFZLB	VZHL D?IFGL TFZLB	VZHNFZ ALP5LPV, K S SDm	DFU, ¹DFlCTLGL¹ lJUT¹s8SDFf	HM¹VZHL¹VYJF¹TGM¹SM >¹EFU¹VgIG¹TANL, ¹ SZFI, ¹CMI¹TM4¹; AlWT ¹HFCZ; tTF¹D0/GL¹lJ UT¹VG¹TANL, ¹SIFGL¹ TFZLBs; 5 6¹S¹VXTo¹ T¹:5Q8¹NXFJJf	D/, ¹OL¹ s~FPf	SFINFYL¹GSSL¹S Z, L¹DNT¹DHA¹ DFlCTL¹VF5JF¹q¹ GSFZJFGL¹K<, L¹ TFZLB	VZHNFZ¹DFU, ¹DFlCTL						ZLDFS; ¹s PIO GF¹ lG6I¹; FD¹YI, L¹ 5YDqALHL¹V5L, GL¹ lJUTF¹56¹VCL¹ VRS¹NXFJJLf
								HM CF4 TM			HM DFlCTL VF5, GF			
								DFlCTL VF%IFGL TFZLB	5Z5ZL¹ VF5L Km¹CF¹q¹ GF	VXTo¹ VF5L Km¹CF¹q¹ GF	J;, SZJFDF VFJ, GS, RFHL; GL ZSD s~FPf R/D/P. No	DFlCTL¹ GSFIFGL¹ TFZLB	SFINFGL¹S.¹S, DGF ¹VFWFZ¹GSFZFI, ¹ Km¹S, Dv(¹s!fsS f¹YL¹(s!fs9f4)4! !4Z$4 VgI	
s!f	sZf	s#f	s$f	s5f	s&f	s*f	s(f	s)f	s!_f	s!!f	s!Zf	s!#f	s!$f	s!5f
				VF.POLPGPvZ#5 OFP%, M8 GP)&q Vq!4 ; A %, M8 GP 5F8 vsJ:8f DMH STFZUFD4 8LP5LP :SLD GP v# STFZUFD4 GF %, FG lJZwWDF SIF VlWSFZL V SFIJFCL SZ, VG GMl8; GL lJUT VF5JF AFATP			26/10/2024		GF	GF				v
97	DSXEF. ALP 58, 26/09/2024	26/09/2024	GF	VF.POLPGP!5_)GL DFU, DFlCTL VF5JF AFATP			26/10/2024	28/10/2024	CF	GF				v
98	DSXEF. ALP 58, 26/09/2024	26/09/2024	GF	VF.POLPGP!5!_GL DFU, DFlCTL VF5JF AFATP			26/10/2024	28/10/2024	CF	GF				v

ZHL:8Z GDGMv !

DFlCTLGM VlWSFZ VlWlGID C9/ ; ZT DCFGUZ ; JF ; NG HFCZ ; tTFlWSFZL C9/GF **GIRISHKUMAR RAMANLAL CHAMPANERI (P.I.O./A.P.I.O.)** G D/, DFlCTL D/JJF VUGL
VZHLVM¹TYF¹TGF¹5Z
YI, ¹SFI JFCLGL¦lJUTM¾NXFJT¦ZHL:8Z

s!f¹; AlWT PIO GM¹CMNM¹TYF¹SRZL¹o DEPUTY ENGINEER (North Zone(Katargam))

sZf PIO H¹HFCZ¹; tTFD0/¹C9/¹K¹T¹; tTFD0/G¹GFD o ; ZT¹dIlGl; 5, ¹SM5MZXG

SD	VZHNFZG GFDq; ZGFD VG VZHLGL TFZLB	VZHL D?IFGL TFZLB	VZHNFZ ALP5LPV, K S SDm	DFU, ¹DFlCTLGL¹ lJUT¹s8SDFf	HM¹VZHL¹VYJF¹TGM¹SM >¹EFU¹VgIG¹TANL, ¹ SZFI, ¹CMI¹TM4¹; AlWT ¹HFCZ; tTF¹D0/GL¹lJ UT¹VG¹TANL, ¹SIFGL¹ TFZLBs; 5 6¹S¹VXTo¹ T¹:5Q8¹NXFJJf	D/, ¹OL¹ s~FPf	SFINFYL¹GSSL¹S Z, L¹DNT¹DHA¹ DFlCTL¹VF5JF¹q¹ GSFZJFGL¹K<, L¹ TFZLB	VZHNFZ¹DFU, ¹DFlCTL						ZLDFS; ¹s PIO GF¹ lG6I¹; FD¹YI, L¹ 5YDqALHL¹V5L, GL¹ lJUTF¹56¹VCL¹ VRS¹NXFJJLf
								HM CF4 TM			HM DFlCTL VF5, GF			
								DFlCTL VF%IFGL TFZLB	5Z5ZL¹ VF5L Km¹CF¹q¹ GF	VXTo¹ VF5L Km¹CF¹q¹ GF	J;, SZJFDF VFJ, GS, RFHL; GL ZSD s~FPf R/D/P. No	DFlCTL¹ GSFIFGL¹ TFZLB	SFINFGL¹S.¹S, DGF ¹VFWFZ¹GSFZFI, ¹ Km¹S, Dv(¹s!fsS f¹YL¹(s!fs9f4)4! !4Z$4 VgI	
s!f	sZf	s#f	s$f	s5f	s&f	s*f	s(f	s)f	s!_f	s!!f	s!Zf	s!#f	s!$f	s!5f
1	DCFJLZEF. ALP 5ZDFZ 27/09/2024	27/09/2024	GF	VGPh0PVF.POLP GP v $&)4 TFP Z*q_)qZ_Z$ l;lJS .GP G Z5* GL VZHL YL		27/09/2024, 20.00 ~FP	27/10/2024		GF	GF				v
				VGPh0PVF.POLP GP v $&)4 TFP Z*q_)qZ_Z$ l;lJS .GP G Z5* GL VZHL YL			27/10/2024		GF	GF				v
2	HFJLpNL hLVFpNLG SFhL 05/10/2024	05/10/2024	GF	VGPh0PVF.POLP GP v $)(4 TFP _5q!_qZ_Z$ l;lJS .GP G Z*$ GL VZHL YL		05/10/2024, 20.00 ~FP	04/11/2024	04/11/2024	CF	GF				v
3	7FG`JZ ; BFZFD 3; 07/10/2024	07/10/2024	GF			07/10/2024, 20.00 ~FP								

ZHL:8Z GDGMv !

DFlCTLGM VlWSFZ VlWlGID C9/ ; ZT DCFGUZ ; JF ; NG HFCZ ; tTFlWSFZL C9/GF **GIRISHKUMAR RAMANLAL CHAMPANERI (P.I.O./A.P.I.O.)** G D/, DFlCTL D/JJF VUGL
VZHLVM¹TYF¹TGF¹5Z
YI, ¹SFI JFCLGL¦lJUTM¾NXFJT¦ZHL:8Z

s!f¹; AlWT PIO GM¹CMNM¹TYF¹SRZL¹o DEPUTY ENGINEER (North Zone(Katargam))

sZf PIO H¹HFCZ¹; tTFD0/¹C9/¹K¹T¹; tTFD0/G¹GFD o ; ZT¹dIlGl; 5, ¹SM5MZXG

SD	VZHNFZG GFDq; ZGFD VG VZHLGL TFZLB	VZHL D?IFGL TFZLB	VZHNFZ ALP5LPV, K S SDm	DFU, ¹DFlCTLGL¹ lJUT¹s8SDFf	HM¹VZHL¹VYJF¹TGM¹SM >¹EFU¹VgIG¹TANL, ¹ SZFI, ¹CMI¹TM4¹; AlWT ¹HFCZ; tTF¹D0/GL¹lJ UT¹VG¹TANL, ¹SIFGL¹ TFZLBs; 5 6¹S¹VXTo¹ T¹:5Q8¹NXFJJf	D/, ¹OL¹ s~FPf	SFINFYL¹GSSL¹S Z, L¹DNT¹DHA¹ DFlCTL¹VF5JF¹q¹ GSFZJFGL¹K<, L¹ TFZLB	VZHNFZ¹DFU, ¹DFlCTL						ZLDFS; ¹s PIO GF¹ lG6I¹; FD¹YI, L¹ 5YDqALHL¹V5L, GL¹ lJUTF¹56¹VCL¹ VRS¹NXFJJLf
								HM CF4 TM			HM DFlCTL VF5, GF			
								DFlCTL VF%IFGL TFZLB	5Z5ZL¹ VF5L Km¹CF¹q¹ GF	VXTo¹ VF5L Km¹CF¹q¹ GF	J;, SZJFDF VFJ, GS, RFHL; GL ZSD s~FPf R/D/P. No	DFlCTL¹ GSFIFGL¹ TFZLB	SFINFGL¹S.¹S, DGF ¹VFWFZ¹GSFZFI, ¹ Km¹S, Dv(¹s!fsS f¹YL¹(s!fs9f4)4! !4Z$4 VgI	
s!f	sZf	s#f	s$f	s5f	s&f	s*f	s(f	s)f	s!_f	s!!f	s!Zf	s!#f	s!$f	s!5f
				VGPh0PVF.POLP GP v 5_!4 TFP _*q!_qZ_Z$l;lJS .GP G Z*5 GL VZHL YL			06/11/2024	07/11/2024	CF	GF				v
4	RLDGEF. N, EEF. 5HF5lT 07/10/2024	07/10/2024	GF	VGPh0PVF.POLP GP v 5_#4 TFP _*q!_qZ_Z$l;lJS .GP G Z*& GL VZHL YL		07/10/2024, 20.00 ~FP	06/11/2024	04/11/2024	CF	GF				v
5	5L, MH5ZF lN5X EZTEF. 14/10/2024	14/10/2024	GF	VGPh0PVF.POLP GP v 5!&4 TFP !$q!_qZ_Z$l;lJS .GP G Z(Z GL VZHL YL		14/10/2024, 20.00 ~FP	13/11/2024	06/11/2024	CF	GF				v
6	V1FZ ZM CFp; ; MP GF ; eIM 16/10/2024	16/10/2024	GF			16/10/2024, 20.00 ~FP								

ZHL:8Z GDGMv !

DFlCTLGM VlWSFZ VlWlGID C9/ ; ZT DCFGUZ ; JF ; NG HFCZ ; tTFlWSFZL C9/GF **GIRISHKUMAR RAMANLAL CHAMPANERI (P.I.O./A.P.I.O.)** G D/, DFlCTL D/JJF VUGL
VZHLVM¹TYF¹TGF¹5Z
YI, ¹SFI JFCLGL¦lJUTM¾NXFJT¦ZHL:8Z

s!f¹; AlWT PIO GM¹CMNM¹TYF¹SRZL¹o DEPUTY ENGINEER (North Zone(Katargam))

sZf PIO H¹HFCZ¹; tTFD0/¹C9/¹K¹T¹; tTFD0/G¹GFD o ; ZT¹dIlGl; 5, ¹SM5MZXG

SD	VZHNFZG GFDq; ZGFD VG VZHLGL TFZLB	VZHL D?IFGL TFZLB	VZHNFZ ALP5LPV, K S SDm	DFU, ¹DFlCTLGL¹ lJUT¹s8SDFf	HM¹VZHL¹VYJF¹TGM¹SM >¹EFU¹VgIG¹TANL, ¹ SZFI, ¹CMI¹TM4¹; AlWT ¹HFCZ; tTF¹D0/GL¹lJ UT¹VG¹TANL, ¹SIFGL¹ TFZLBs; 5 6¹S¹VXTo¹ T¹:5Q8¹NXFJJf	D/, ¹OL¹ s~FPf	SFINFYL¹GSSL¹S Z, L¹DNT¹DHA¹ DFlCTL¹VF5JF¹q¹ GSFZJFGL¹K<, L¹ TFZLB	VZHNFZ¹DFU, ¹DFlCTL						ZLDFS; ¹s PIO GF¹ lG6I¹; FD¹YI, L¹ 5YDqALHL¹V5L, GL¹ lJUTF¹56¹VCL¹ VRS¹NXFJJLf
								HM CF4 TM			HM DFlCTL VF5, GF			
								DFlCTL VF%IFGL TFZLB	5Z5ZL¹ VF5L Km¹CF¹q¹ GF	VXTo¹ VF5L Km¹CF¹q¹ GF	J;, SZJFDF VFJ, GS, RFHL; GL ZSD s~FPf R/D/P. No	DFlCTL¹ GSFIFGL¹ TFZLB	SFINFGL¹S.¹S, DGF ¹VFWFZ¹GSFZFI, ¹ Km¹S, Dv(¹s!fsS f¹YL¹(s!fs9f4)4! !4Z$4 VgI	
s!f	sZf	s#f	s$f	s5f	s&f	s*f	s(f	s)f	s!_f	s!!f	s!Zf	s!#f	s!$f	s!5f
				VGPh0PVF.POLP GP v 5!)4 TFP !&q!_qZ_Z$l;lJS .GP G Z($ GL VZHL YL			15/11/2024	12/11/2024	CF	GF				v
7	lSZ6EF. , AFEF. ZAFZL 16/10/2024	16/10/2024	GF	VGPh0PVF.POLP GP v 5Z_4 TFP !&q!_qZ_Z$l;lJS .GP G Z(# GL VZHL YL		16/10/2024, 20.00 ~FP	15/11/2024	12/11/2024	CF	GF				v
8	NJgä VD DM3ZLIF 21/10/2024	21/10/2024	GF	VGPh0PVF.POLP GP v 5#$4 TFP Z!q!_qZ_Z$l;lJS .GP G Z() GL VZHL YL		21/10/2024, 20.00 ~FP	20/11/2024	19/11/2024	CF	GF				v
9	VlEQFS JMZF 24/10/2024	24/10/2024	GF			24/10/2024, 20.00 ~FP								20244000080 25/11/2024

ZHL:8Z GDGMv !

DFlCTLGM VlWSFZ VlWlGID C9/ ; ZT DCFGUZ ; JF ; NG HFCZ ; tTFlWSFZL C9/GF **GIRISHKUMAR RAMANLAL CHAMPANERI (P.I.O./A.P.I.O.)** G D/, DFlCTL D/JJF VUGL
VZHLVM¹TYF¹TGF¹5Z
YI, ¹SFI JFCLGL¦lJUTM%NXFJT¦ZHL:8Z

s!f¹; AlWT PIO GM¹CMNM¹TYF¹SRZL¹o DEPUTY ENGINEER (North Zone(Katargam))

sZf PIO H¹HFCZ¹; tTFD0/¹C9/¹K¹T¹; tTFD0/G¹GFD o ; ZT¹dIlGl; 5, ¹SM5MZXG

SD	VZHNFZG GFDq; ZGFD VG VZHLGL TFZLB	VZHL D?IFGL TFZLB	VZHNFZ ALP5LPV, K S SDm	DFU, ¹DFlCTLGL¹ lJUT¹s8SDFf	HM¹VZHL¹VYJF¹TGM¹SM >¹EFU¹VgIG¹TANL, ¹ SZFI, ¹CMI¹TM4¹; AlWT ¹HFCZ; tTF¹D0/GL¹lJ UT¹VG¹TANL, ¹SIFGL¹ TFZLBs; 5 6¹S¹VXTo¹ T¹:5Q8¹NXFJJf	D/, ¹OL¹ s~FPf	SFINFYL¹GSSL¹S Z, L¹DNT¹DHA¹ DFlCTL¹VF5JF¹q¹ GSFZJFGL¹K<, L¹ TFZLB	VZHNFZ¹DFU, ¹DFlCTL						ZLDFS; ¹s PIO GF¹ lG6I¹; FD¹YI, L¹ 5YDqALHL¹V5L, GL¹ lJUTF¹56¹VCL¹ VRS¹NXFJJLf
								HM CF4 TM			HM DFlCTL VF5, GF			
								DFlCTL VF%IFGL TFZLB	5Z5ZL¹ VF5L Km¹CF¹q¹ GF	VXTo¹ VF5L Km¹CF¹q¹ GF	J;, SZJFDF VFJ, GS, RFHL; GL ZSD s~FPf R/D/P. No	DFlCTL¹ GSFIFGL¹ TFZLB	SFINFGL¹S.¹S, DGF ¹VFWFZ¹GSFZFI, ¹ Km¹S, Dv(¹s!fsS f¹YL¹(s!fs9f4)4! !4Z$4 VgI	
s!f	sZf	s#f	s$f	s5f	s&f	s*f	s(f	s)f	s!_f	s!!f	s!Zf	s!#f	s!$f	s!5f
				VGPh0PVF.POLP GP v 5$(4 TFP Z$q!_qZ_Z$l;lJS .GP G #_Z GL VZHL YL			23/11/2024		GF	GF				v
10	VlEQFS JMZF 24/10/2024	24/10/2024	GF	VGPh0PVF.POLP GP v 5$)4 TFP Z$q!_qZ_Z$l;lJS .GP G #_# GL VZHL YL		24/10/2024, 20.00 ~FP	23/11/2024		GF	GF				20244000081 25/11/2024 v
11	VlEQFS JMZF 24/10/2024	24/10/2024	GF	VGPh0PVF.POLP GP v 55_ TFP Z$q!_qZ_Z$l;lJS .GP G #__ GL VZHL YL		24/10/2024, 20.00 ~FP	23/11/2024		GF	GF				20244000076 25/11/2024 v
12	VlEQFS JMZF 24/10/2024	24/10/2024	GF			24/10/2024, 20.00 ~FP								20244000077 25/11/2024

ZHL:8Z GDGMv !

DFlCTLGM VlWSFZ VlWlGID C9/ ; ZT DCFGUZ ; JF ; NG HFCZ ; tTFlWSFZL C9/GF **GIRISHKUMAR RAMANLAL CHAMPANERI (P.I.O./A.P.I.O.)** G D/, DFlCTL D/JJF VUGL
VZHLVM¹TYF¹TGF¹5Z
YI, ¹SFI JFCLGL¦lJUTM%NXFJT¦ZHL:8Z

s!f¹; AlWT PIO GM¹CMNM¹TYF¹SRZL¹o DEPUTY ENGINEER (North Zone(Katargam))

sZf PIO H¹HFCZ¹; tTFD0/¹C9/¹K¹T¹; tTFD0/G¹GFD o ; ZT¹dIlGl; 5, ¹SM5MZXG

SD	VZHNFZG GFDq; ZGFD VG VZHLGL TFZLB	VZHL D?IFGL TFZLB	VZHNFZ ALP5LPV, K S SDm	DFU, ¹DFlCTLGL¹ lJUT¹s8SDFf	HM¹VZHL¹VYJF¹TGM¹SM >¹EFU¹VgIG¹TANL, ¹ SZFI, ¹CMI¹TM4¹; AlWT ¹HFCZ; tTF¹D0/GL¹lJ UT¹VG¹TANL, ¹SIFGL¹ TFZLBs; 5 6¹S¹VXTo¹ T¹:5Q8¹NXFJJf	D/, ¹OL¹ s~FPf	SFINFYL¹GSSL¹S Z, L¹DNT¹DHA¹ DFlCTL¹VF5JF¹q¹ GSFZJFGL¹K<, L¹ TFZLB	VZHNFZ¹DFU, ¹DFlCTL						ZLDFS; ¹s PIO GF¹ lG6I¹; FD¹YI, L¹ 5YDqALHL¹V5L, GL¹ lJUTF¹56¹VCL¹ VRS¹NXFJJLf
								HM CF4 TM			HM DFlCTL VF5, GF			
								DFlCTL VF%IFGL TFZLB	5Z5ZL¹ VF5L Km¹CF¹q¹ GF	VXTo¹ VF5L Km¹CF¹q¹ GF	J;, SZJFDF VFJ, GS, RFHL; GL ZSD s~FPf R/D/P. No	DFlCTL¹ GSFIFGL¹ TFZLB	SFINFGL¹S.¹S, DGF ¹VFWFZ¹GSFZFI, ¹ Km¹S, Dv(¹s!fsS f¹YL¹(s!fs9f4)4! !4Z$4 VgI	
s!f	sZf	s#f	s$f	s5f	s&f	s*f	s(f	s)f	s!_f	s!!f	s!Zf	s!#f	s!$f	s!5f
				VGPh0PVF.POLP GP v 55!4 TFP Z$q!_qZ_Z$l;lJS .GP G Z)) GL VZHL YL			23/11/2024		GF	GF				v
13	VlEQFS JMZF 24/10/2024	24/10/2024	GF	VGPh0PVF.POLP GP v 55Z4 TFP Z$q!_qZ_Z$l;lJS .GP G Z)(GL VZHL YL		24/10/2024, 20.00 ~FP	23/11/2024		GF	GF				20244000079 25/11/2024 v
14	VlEQFS JMZF 24/10/2024	24/10/2024	GF	VGPh0PVF.POLP GP v 55#4 TFP Z$q!_qZ_Z$l;lJS .GP G Z)* GL VZHL YL		24/10/2024, 20.00 ~FP	23/11/2024		GF	GF				20244000078 25/11/2024 v
15	VlEQFS JMZF 24/10/2024	24/10/2024	GF			24/10/2024, 20.00 ~FP								20244000083 25/11/2024

ZHL:8Z GDGMv !

DFlCTLGM VlWSFZ VlWlGID C9/ ; ZT DCFGUZ ; JF ; NG HFCZ ; tTFlWSFZL C9/GF **GIRISHKUMAR RAMANLAL CHAMPANERI (P.I.O./A.P.I.O.)** G D/, DFlCTL D/JJF VUGL
VZHLVM¹TYF¹TGF¹5Z
YI, ¹SFI JFCLGL¦lJUTM¾NXFJT¦ZHL:8Z

s!f¹; AlWT PIO GM¹CMNM¹TYF¹SRZL¹o DEPUTY ENGINEER (North Zone(Katargam))

sZf PIO H¹HFCZ¹; tTFD0/¹C9/¹K¹T¹; tTFD0/G¹GFD o ; ZT¹dIlGl; 5, ¹SM5MZXG

SD	VZHNFZG GFDq; ZGFD VG VZHLGL TFZLB	VZHL D?IFGL TFZLB	VZHNFZ ALP5LPV, K S SDm	DFU, ¹DFlCTLGL¹ lJUT¹s8SDFf	HM¹VZHL¹VYJF¹TGM¹SM >¹EFU¹VgIG¹TANL, ¹ SZFI, ¹CMI¹TM4¹; AlWT ¹HFCZ; tTF¹D0/GL¹lJ UT¹VG¹TANL, ¹SIFGL¹ TFZLBs; 5 6¹S¹VXTo¹ T¹:5Q8¹NXFJJf	D/, ¹OL¹ s~FPf	SFINFYL¹GSSL¹S Z, L¹DNT¹DHA¹ DFlCTL¹VF5JF¹q¹ GSFZJFGL¹K<, L¹ TFZLB	VZHNFZ¹DFU, ¹DFlCTL						ZLDFS; ¹s PIO GF¹ lG6I¹; FD¹YI, L¹ 5YDqALHL¹V5L, GL¹ lJUTF¹56¹VCL¹ VRS¹NXFJJLf
								HM CF4 TM			HM DFlCTL VF5, GF			
								DFlCTL VF%IFGL TFZLB	5Z5ZL¹ VF5L Km¹CF¹q¹ GF	VXTo¹ VF5L Km¹CF¹q¹ GF	J;, SZJFDF VFJ, GS, RFHL; GL ZSD s~FPf R/D/P. No	DFlCTL¹ GSFIFGL¹ TFZLB	SFINFGL¹S.¹S, DGF ¹VFWFZ¹GSFZFI, ¹ Km¹S, Dv(¹s!fsS f¹YL¹(s!fs9f4)4! !4Z$4 VgI	
s!f	sZf	s#f	s$f	s5f	s&f	s*f	s(f	s)f	s!_f	s!!f	s!Zf	s!#f	s!$f	s!5f
				VGPh0PVF.POLP GP v 55$4 TFP Z$q!_qZ_Z$l;lJS .GP G Z)& GL VZHL YL			23/11/2024		GF	GF				v
16	VlEQFS JMZF 24/10/2024	24/10/2024	GF	VGPh0PVF.POLP GP v 5554 TFP Z$q!_qZ_Z$l;lJS .GP G Z)5 GL VZHL YL		24/10/2024, 20.00 ~FP	23/11/2024		GF	GF				20244000082 25/11/2024 v
17	VlEQFS JMZF 06/11/2024	06/11/2024	GF	VGPh0PVF.POLP GP v 5*Z4 TFP _&q!!qZ_Z$l;lJS .GP G #_(GL VZHL YL		06/11/2024, 20.00 ~FP	06/12/2024	25/11/2024	CF	GF				v
18	VlEQFS JMZF 06/11/2024	06/11/2024	GF			06/11/2024, 20.00 ~FP								

ZHL:8Z GDGMv !

DFlCTLGM VlWSFZ VlWlGID C9/ ; ZT DCFGUZ ; JF ; NG HFCZ ; tTFlWSFZL C9/GF **GIRISHKUMAR RAMANLAL CHAMPANERI (P.I.O./A.P.I.O.)** G D/, DFlCTL D/JJF VUGL
VZHLVM¹TYF¹TGF¹5Z
YI, ¹SFI JFCLGL¦lJUTM¾NXFJT¦ZHL:8Z

s!f¹; AlWT PIO GM¹CMNM¹TYF¹SRZL¹o DEPUTY ENGINEER (North Zone(Katargam))

sZf PIO H¹HFCZ¹; tTFD0/¹C9/¹K¹T¹; tTFD0/G¹GFD o ; ZT¹dIlGl; 5, ¹SM5MZXG

SD	VZHNFZG GFDq; ZGFD VG VZHLGL TFZLB	VZHL D?IFGL TFZLB	VZHNFZ ALP5LPV, K S SDm	DFU, ¹DFlCTLGL¹ lJUT¹s8SDFf	HM¹VZHL¹VYJF¹TGM¹SM >¹EFU¹VgIG¹TANL, ¹ SZFI, ¹CMI¹TM4¹; AlWT ¹HFCZ; tTF¹D0/GL¹lJ UT¹VG¹TANL, ¹SIFGL¹ TFZLBs; 5 6¹S¹VXTo¹ T¹:5Q8¹NXFJJf	D/, ¹OL¹ s~FPf	SFINFYL¹GSSL¹S Z, L¹DNT¹DHA¹ DFlCTL¹VF5JF¹q¹ GSFZJFGL¹K<, L¹ TFZLB	VZHNFZ¹DFU, ¹DFlCTL						ZLDFS; ¹s PIO GF¹ lG6I¹; FD¹YI, L¹ 5YDqALHL¹V5L, GL¹ lJUTF¹56¹VCL¹ VRS¹NXFJJLf
								HM CF4 TM			HM DFlCTL VF5, GF			
								DFlCTL VF%IFGL TFZLB	5Z5ZL¹ VF5L Km¹CF¹q¹ GF	VXTo¹ VF5L Km¹CF¹q¹ GF	J;, SZJFDF VFJ, GS, RFHL; GL ZSD s~FPf R/D/P. No	DFlCTL¹ GSFIFGL¹ TFZLB	SFINFGL¹S.¹S, DGF ¹VFWFZ¹GSFZFI, ¹ Km¹S, Dv(¹s!fsS f¹YL¹(s!fs9f4)4! !4Z$4 VgI	
s!f	sZf	s#f	s$f	s5f	s&f	s*f	s(f	s)f	s!_f	s!!f	s!Zf	s!#f	s!$f	s!5f
				VGPh0PVF.POLP GP v 5*#4 TFP _&q!!qZ_Z$l;lJS .GP G #_)GL VZHL YL			06/12/2024	28/11/2024	CF	GF				v
19	VlEQFS JMZF 06/11/2024	06/11/2024	GF	VGPh0PVF.POLP GP v 5*$4 TFP _&q!!qZ_Z$l;lJS .GP G #!_ GL VZHL YL		06/11/2024, 20.00 ~FP	06/12/2024	21/11/2024	CF	GF				v
20	VlEQFS JMZF 06/11/2024	06/11/2024	GF	VGPh0PVF.POLP GP v 5*54 TFP _&q!!qZ_Z$l;lJS .GP G #!! GL VZHL YL		06/11/2024, 20.00 ~FP	06/12/2024	02/12/2024	CF	GF				v
21	VlEQFS JMZF 06/11/2024	06/11/2024	GF			06/11/2024, 20.00 ~FP								

ZHL:8Z GDGMv !

DFlCTLGM VlWSFZ VlWlGID C9/ ; ZT DCFGUZ ; JF ; NG HFCZ ; tTFlWSFZL C9/GF **GIRISHKUMAR RAMANLAL CHAMPANERI (P.I.O./A.P.I.O.)** G D/, DFlCTL D/JJF VUGL
VZHLVM¹TYF¹TGF¹5Z
YI, ¹SFI JFCLGL¦lJUTM¾NXFJT¦ZHL:8Z

s!f¹; AlWT PIO GM¹CMNM¹TYF¹SRZL¹o DEPUTY ENGINEER (North Zone(Katargam))

sZf PIO H¹HFCZ¹; tTFD0/¹C9/¹K¹T¹; tTFD0/G¹GFD o ; ZT¹dIlGl; 5, ¹SM5MZXG

SD	VZHNFZG GFDq; ZGFD VG VZHLGL TFZLB	VZHL D?IFGL TFZLB	VZHNFZ ALP5LPV, K S SDm	DFU, ¹DFlCTLGL¹ lJUT¹s8SDFf	HM¹VZHL¹VYJF¹TGM¹SM >¹EFU¹VgIG¹TANL, ¹ SZFI, ¹CMI¹TM4¹; AlWT ¹HFCZ; tTF¹D0/GL¹lJ UT¹VG¹TANL, ¹SIFGL¹ TFZLBs; 5 6¹S¹VXTo¹ T¹:5Q8¹NXFJJf	D/, ¹OL¹ s~FPf	SFINFYL¹GSSL¹S Z, L¹DNT¹DHA¹ DFlCTL¹VF5JF¹q¹ GSFZJFGL¹K<, L¹ TFZLB	VZHNFZ¹DFU, ¹DFlCTL						ZLDFS; ¹s PIO GF¹ lG6I¹; FD¹YI, L¹ 5YDqALHL¹V5L, GL¹ lJUTF¹56¹VCL¹ VRS¹NXFJJLf
								HM CF4 TM			HM DFlCTL VF5, GF			
								DFlCTL VF%IFGL TFZLB	5Z5ZL¹ VF5L Km¹CF¹q¹ GF	VXTo¹ VF5L Km¹CF¹q¹ GF	J;, SZJFDF VFJ, GS, RFHL; GL ZSD s~FPf R/D/P. No	DFlCTL¹ GSFIFGL¹ TFZLB	SFINFGL¹S.¹S, DGF ¹VFWFZ¹GSFZFI, ¹ Km¹S, Dv(¹s!fsS f¹YL¹(s!fs9f4)4! !4Z$4 VgI	
s!f	sZf	s#f	s$f	s5f	s&f	s*f	s(f	s)f	s!_f	s!!f	s!Zf	s!#f	s!$f	s!5f
				VGPh0PVF.POLP GP v 5*&4 TFP _&q!!qZ_Z$l;lJS .GP G#!Z GL VZHL YL			06/12/2024	21/11/2024	CF	GF				v
22	VlEQFS JMZF 06/11/2024	06/11/2024	GF	VGPh0PVF.POLP GP v 5**4 TFP _&q!!qZ_Z$l;lJS .GP G#!# GL VZHL YL		06/11/2024, 20.00 ~FP	06/12/2024	21/11/2024	CF	GF				v
23	VlEQFS JMZF 06/11/2024	06/11/2024	GF	VGPh0PVF.POLP GP v 5*(4 TFP _&q!!qZ_Z$l;lJS .GP G#!$ GL VZHL YL		06/11/2024, 20.00 ~FP	06/12/2024	21/11/2024	CF	GF				v
24	5ZDFZ C;DBEF. ;JHLEF. 08/11/2024	08/11/2024	GF			08/11/2024, 20.00 ~FP								

ZHL:8Z GDGMv !

DFlCTLGM VlWSFZ VlWlGID C9/ ; ZT DCFGUZ ; JF ; NG HFCZ ; tTFlWSFZL C9/GF **GIRISHKUMAR RAMANLAL CHAMPANERI (P.I.O./A.P.I.O.)** G D/, DFlCTL D/JJF VUGL
VZHLVM¹TYF¹TGF¹5Z
YI, ¹SFI JFCLGL¦lJUTM¾NXFJT¦ZHL:8Z

s!f¹; AlWT PIO GM¹CMNM¹TYF¹SRZL¹o DEPUTY ENGINEER (North Zone(Katargam))

sZf PIO H¹HFCZ¹; tTFD0/¹C9/¹K¹T¹; tTFD0/G¹GFD o ; ZT¹dIlGl; 5, ¹SM5MZXG

SD	VZHNFZG GFDq; ZGFD VG VZHLGL TFZLB	VZHL D?IFGL TFZLB	VZHNFZ ALP5LPV, K S SDm	DFU, ¹DFlCTLGL¹ lJUT¹s8SDFf	HM¹VZHL¹VYJF¹TGM¹SM >¹EFU¹VgIG¹TANL, ¹ SZFI, ¹CMI¹TM4¹; AlWT ¹HFCZ; tTF¹D0/GL¹lJ UT¹VG¹TANL, ¹SIFGL¹ TFZLBs; 5 6¹S¹VXTo¹ T¹:5Q8¹NXFJJf	D/, ¹OL¹ s~FPf	SFINFYL¹GSSL¹S Z, L¹DNT¹DHA¹ DFlCTL¹VF5JF¹q¹ GSFZJFGL¹K<, L¹ TFZLB	VZHNFZ¹DFU, ¹DFlCTL						ZLDFS; ¹s PIO GF¹ lG6I¹; FD¹YI, L¹ 5YDqALHL¹V5L, GL¹ lJUTF¹56¹VCL¹ VRS¹NXFJJLf
								HM CF4 TM			HM DFlCTL VF5, GF			
								DFlCTL VF%IFGL TFZLB	5Z5ZL¹ VF5L Km¹CF¹q¹ GF	VXTo¹ VF5L Km¹CF¹q¹ GF	J;, SZJFDF VFJ, GS, RFHL; GL ZSD s~FPf R/D/P. No	DFlCTL¹ GSFIFGL¹ TFZLB	SFINFGL¹S.¹S, DGF ¹VFWFZ¹GSFZFI, ¹ Km¹S, Dv(¹s!fsS f¹YL¹(s!fs9f4)4! !4Z$4 VgI	
s!f	sZf	s#f	s$f	s5f	s&f	s*f	s(f	s)f	s!_f	s!!f	s!Zf	s!#f	s!$f	s!5f
				VGPh0PVF.POLP GP v 5(#4 TFP _(q!!qZ_Z$l;lJS .GP G#!& GL VZHL YL			08/12/2024	27/11/2024	CF	GF				v
25	VlEQFS JMZF 12/11/2024	12/11/2024	GF	VGPh0PVF.POLP GP v 5)*4 TFP !Zq!!qZ_Z$l;lJS .GP G#!(GL VZHL YL		12/11/2024, 20.00 ~FP	12/12/2024	02/12/2024	CF	GF				v
26	VlEQFS JMZF 12/11/2024	12/11/2024	GF	VGPh0PVF.POLP GP v 5)(4 TFP !Zq!!qZ_Z$l;lJS .GP G#!) GL VZHL YL		12/11/2024, 20.00 ~FP	12/12/2024	10/12/2024	CF	GF				v
27	5DHL S JF-/ 12/11/2024	12/11/2024	GF			12/11/2024, 20.00 ~FP								20244000094 18/01/2025

ZHL:8Z GDGMv !

DFlCTLGM VlWSFZ VlWlGID C9/ ; ZT DCFGUZ ; JF ; NG HFCZ ; tTFlWSFZL C9/GF **GIRISHKUMAR RAMANLAL CHAMPANERI (P.I.O./A.P.I.O.)** G D/, DFlCTL D/JJF VUGL
VZHLVM¹TYF¹TGF¹5Z
YI, ¹SFI JFCLGL¦lJUTM%NXFJT¦ZHL:8Z

s!f¹; AlWT PIO GM¹CMNM¹TYF¹SRZL¹o DEPUTY ENGINEER (North Zone(Katargam))

sZf PIO H¹HFCZ¹; tTFD0/¹C9/¹K¹T¹; tTFD0/G¹GFD o ; ZT¹dIlGl; 5, ¹SM5MZXG

SD	VZHNFZG GFDq; ZGFD VG VZHLGL TFZLB	VZHL D?IFGL TFZLB	VZHNFZ ALP5LPV, K S SDm	DFU, ¹DFlCTLGL¹ lJUT¹s8SDFf	HM¹VZHL¹VYJF¹TGM¹SM >¹EFU¹VgIG¹TANL, ¹ SZFI, ¹CMI¹TM4¹; AlWT ¹HFCZ; tTF¹D0/GL¹lJ UT¹VG¹TANL, ¹SIFGL¹ TFZLBs; 5 6¹S¹VXTo¹ T¹:5Q8¹NXFJJf	D/, ¹OL¹ s~FPf	SFINFYL¹GSSL¹S Z, L¹DNT¹DHA¹ DFlCTL¹VF5JF¹q¹ GSFZJFGL¹K<, L¹ TFZLB	VZHNFZ¹DFU, ¹DFlCTL						ZLDFS; ¹s PIO GF¹ lG6I¹; FD¹YI, L¹ 5YDqALHL¹V5L, GL¹ lJUTF¹56¹VCL¹ VRS¹NXFJJLf
								HM CF4 TM			HM DFlCTL VF5, GF			
								DFlCTL VF%IFGL TFZLB	5Z5ZL¹ VF5L Km¹CF¹q¹ GF	VXTo¹ VF5L Km¹CF¹q¹ GF	J;, SZJFDF VFJ, GS, RFHL; GL ZSD s~FPf R/D/P. No	DFlCTL¹ GSFIFGL¹ TFZLB	SFINFGL¹S.¹S, DGF ¹VFWFZ¹GSFZFI, ¹ Km¹S, Dv(¹s!fsS f¹YL¹(s!fs9f4)4! !4Z$4 VgI	
s!f	sZf	s#f	s$f	s5f	s&f	s*f	s(f	s)f	s!_f	s!!f	s!Zf	s!#f	s!$f	s!5f
				VGPh0PVF.POLP GP v &_!4 TFP !Zq!!qZ_Z$ l;lJS .GP G #ZZ GL VZHL YL			12/12/2024		GF	GF				v
28	7FG`JZ ; BFZFD 3; 14/11/2024	14/11/2024	GF	VGPh0PVF.POLP GP v &!_4 TFP !$q!!qZ_Z$ l;lJS .GP G #Z& GL VZHL YL		14/11/2024, 20.00 ~FP	14/12/2024	10/12/2024	CF	GF				v
29	VlEQFS JMZF 19/11/2024	19/11/2024	GF	VGPh0PVF.POLP GP v &!*4 TFP !)q!!qZ_Z$ l;lJS .GP G ##_ GL VZHL YL		19/11/2024, 20.00 ~FP	19/12/2024	10/12/2024	CF	GF				v
30	VlEQFS JMZF 19/11/2024	19/11/2024	GF			19/11/2024, 20.00 ~FP								

ZHL:8Z GDGMv !

DFlCTLGM VlWSFZ VlWlGID C9/ ; ZT DCFGUZ ; JF ; NG HFCZ ; tTFlWSFZL C9/GF **GIRISHKUMAR RAMANLAL CHAMPANERI (P.I.O./A.P.I.O.)** G D/, DFlCTL D/JJF VUGL
VZHLVM¹TYF¹TGF¹5Z
YI, ¹SFI JFCLGL¦lJUTM¾NXFJT¦ZHL:8Z

s!f¹; AlWT PIO GM¹CMNM¹TYF¹SRZL¹o DEPUTY ENGINEER (North Zone(Katargam))

sZf PIO H¹HFCZ¹; tTFD0/¹C9/¹K¹T¹; tTFD0/G¹GFD o ; ZT¹dIlGl; 5, ¹SM5MZXG

SD	VZHNFZG GFDq; ZGFD VG VZHLGL TFZLB	VZHL D?IFGL TFZLB	VZHNFZ ALP5LPV, K S SDm	DFU, ¹DFlCTLGL¹ lJUT¹s8SDFf	HM¹VZHL¹VYJF¹TGM¹SM >¹EFU¹VgIG¹TANL, ¹ SZFI, ¹CMI¹TM4¹; AlWT ¹HFCZ; tTF¹D0/GL¹lJ UT¹VG¹TANL, ¹SIFGL¹ TFZLBs; 5 6¹S¹VXTo¹ T¹:5Q8¹NXFJJf	D/, ¹OL¹ s~FPf	SFINFYL¹GSSL¹S Z, L¹DNT¹DHA¹ DFlCTL¹VF5JF¹q¹ GSFZJFGL¹K<, L¹ TFZLB	VZHNFZ¹DFU, ¹DFlCTL						ZLDFS; ¹s PIO GF¹ lG6I¹; FD¹YI, L¹ 5YDqALHL¹V5L, GL¹ lJUTF¹56¹VCL¹ VRS¹NXFJJLf
								HM CF4 TM			HM DFlCTL VF5, GF			
								DFlCTL VF%IFGL TFZLB	5Z5ZL¹ VF5L Km¹CF¹q¹ GF	VXTo¹ VF5L Km¹CF¹q¹ GF	J;, SZJFDF VFJ, GS, RFHL; GL ZSD s~FPf R/D/P. No	DFlCTL¹ GSFIFGL¹ TFZLB	SFINFGL¹S.¹S, DGF ¹VFWFZ¹GSFZFI, ¹ Km¹S, Dv(¹s!fsS f¹YL¹(s!fs9f4)4! !4Z$4 VgI	
s!f	sZf	s#f	s$f	s5f	s&f	s*f	s(f	s)f	s!_f	s!!f	s!Zf	s!#f	s!$f	s!5f
				VGPh0PVF.POLP GP v &!(4 TFP !)q!!qZ_Z$l;lJS .GP G ##! GL VZHL YL			19/12/2024	10/12/2024	CF	GF				v
31	VlEQFS JMZF 19/11/2024	19/11/2024	GF	VGPh0PVF.POLP GP v &!)4 TFP !)q!!qZ_Z$l;lJS .GP G ##Z GL VZHL YL		19/11/2024, 20.00 ~FP	19/12/2024	10/12/2024	CF	GF				v
32	7FG`JZ ; BFZFD 3; 26/11/2024	26/11/2024	GF	VGPh0PVF.POLP GP v &$_4 TFP Z&q!!qZ_Z$l;lJS .GP G #$Z GL VZHL YL		26/11/2024, 20.00 ~FP	26/12/2024	19/12/2024	CF	GF				v
33	;ZXEF. KUGEF. RM8,LIF 04/12/2024	04/12/2024	GF			04/12/2024, 20.00 ~FP								

ZHL:8Z GDGMv !

DFlCTLGM VlWSFZ VlWlGID C9/ ; ZT DCFGUZ ; JF ; NG HFCZ ; tTFlWSFZL C9/GF **GIRISHKUMAR RAMANLAL CHAMPANERI (P.I.O./A.P.I.O.)** G D/, DFlCTL D/JJF VUGL
VZHLVM¹TYF¹TGF¹5Z
YI, ¹SFI JFCLGL¦lJUTM¾NXFJT¦ZHL:8Z

s!f¹; AlWT PIO GM¹CMNM¹TYF¹SRZL¹o DEPUTY ENGINEER (North Zone(Katargam))

sZf PIO H¹HFCZ¹; tTFD0/¹C9/¹K¹T¹; tTFD0/G¹GFD o ; ZT¹dIlGl; 5, ¹SM5MZXG

SD	VZHNFZG GFDq; ZGFD VG VZHLGL TFZLB	VZHL D?IFGL TFZLB	VZHNFZ ALP5LPV, K S SDm	DFU, ¹DFlCTLGL¹ lJUT¹s8SDFf	HM¹VZHL¹VYJF¹TGM¹SM >¹EFU¹VgIG¹TANL, ¹ SZFI, ¹CMI¹TM4¹; AlWT ¹HFCZ; tTF¹D0/GL¹lJ UT¹VG¹TANL, ¹SIFGL¹ TFZLBs; 5 6¹S¹VXTo¹ T¹:5Q8¹NXFJJf	D/, ¹OL¹ s~FPf	SFINFYL¹GSSL¹S Z, L¹DNT¹DHA¹ DFlCTL¹VF5JF¹q¹ GSFZJFGL¹K<, L¹ TFZLB	VZHNFZ¹DFU, ¹DFlCTL						ZLDFS; ¹s PIO GF¹ lG6I¹; FD¹YI, L¹ 5YDqALHL¹V5L, GL¹ lJUTF¹56¹VCL¹ VRS¹NXFJJLf
								HM CF4 TM			HM DFlCTL VF5, GF			
								DFlCTL VF%IFGL TFZLB	5Z5ZL¹ VF5L Km¹CF¹q¹ GF	VXTo¹ VF5L Km¹CF¹q¹ GF	J;, SZJFDF VFJ, GS, RFHL; GL ZSD s~FPf R/D/P. No	DFlCTL¹ GSFIFGL¹ TFZLB	SFINFGL¹S.¹S, DGF ¹VFWFZ¹GSFZFI, ¹ Km¹S, Dv(¹s!fsS f¹YL¹(s!fs9f4)4! !4Z$4 VgI	
s!f	sZf	s#f	s$f	s5f	s&f	s*f	s(f	s)f	s!_f	s!!f	s!Zf	s!#f	s!$f	s!5f
				VGPh0PVF.POLP GP v &**4 TFP _$q!ZqZ_Z$ l;lJS .GP G #5* GL VZHL YL			03/01/2025	31/12/2024	CF	GF				v
34	;ZXEF. KUGEF. RM8,LIF 04/12/2024	04/12/2024	GF	VGPh0PVF.POLP GP v &*(4 TFP _$q!ZqZ_Z$ l;lJS .GP G #5& GL VZHL YL		04/12/2024, 20.00 ~FP	03/01/2025		GF	GF				20244000090 13/01/2025 v
35	WDXSDFZ OL 58, 05/12/2024	05/12/2024	GF	VGPh0PVF.POLP GP v &(!4 TFP _5q!ZqZ_Z$ l;lJS .GP G #5) GL VZHL YL		05/12/2024, 20.00 ~FP		04/01/2025	CF	GF				v
36	ZLTXSDFZ V; 58, 05/12/2024	05/12/2024	GF			05/12/2024, 20.00 ~FP								

ZHL:8Z GDGMv !

DFlCTLGM VlWSFZ VlWlGID C9/ ; ZT DCFGUZ ; JF ; NG HFCZ ; tTFlWSFZL C9/GF **GIRISHKUMAR RAMANLAL CHAMPANERI (P.I.O./A.P.I.O.)** G D/, DFlCTL D/JJF VUGL
VZHLVM¹TYF¹TGF¹5Z
YI, ¹SFI JFCLGL¦lJUTM¾NXFJT¦ZHL:8Z

s!f¹; AlWT PIO GM¹CMNM¹TYF¹SRZL¹o DEPUTY ENGINEER (North Zone(Katargam))

sZf PIO H¹HFCZ¹; tTFD0/¹C9/¹K¹T¹; tTFD0/G¹GFD o ; ZT¹dIlGl; 5, ¹SM5MZXG

SD	VZHNFZG GFDq; ZGFD VG VZHLGL TFZLB	VZHL D?IFGL TFZLB	VZHNFZ ALP5LPV, K S SDm	DFU, ¹DFlCTLGL¹ lJUT¹s8SDFf	HM¹VZHL¹VYJF¹TGM¹SM >¹EFU¹VgIG¹TANL, ¹ SZFI, ¹CMI¹TM4¹; AlWT ¹HFCZ; tTF¹D0/GL¹lJ UT¹VG¹TANL, ¹SIFGL¹ TFZLBs; 56¹S¹VXTo¹ T¹:5Q8¹NXFJJf	D/, ¹OL¹ s~FPf	SFINFYL¹GSSL¹S Z, L¹DNT¹DHA¹ DFlCTL¹VF5JF¹q¹ GSFZJFGL¹K<, L¹ TFZLB	VZHNFZ¹DFU, ¹DFlCTL						ZLDFS; ¹s PIO GF¹ lG6I¹; FD¹YI, L¹ 5YDqALHL¹V5L, GL¹ lJUTF¹56¹VCL¹ VRS¹NXFJJLf
								HM CF4 TM			HM DFlCTL VF5, GF			
								DFlCTL VF%IFGL TFZLB	5Z5ZL¹ VF5L Km¹CF¹q¹ GF	VXTo¹ VF5L Km¹CF¹q¹ GF	J;, SZJFDF VFJ, GS, RFHL; GL ZSD s~FPf R/D/P. No	DFlCTL¹ GSFIFGL¹ TFZLB	SFINFGL¹S.¹S, DGF ¹VFWFZ¹GSFZFI, ¹ Km¹S, Dv(¹s!fsS f¹YL¹(s!fs9f4)4! !4Z$4 VgI	
s!f	sZf	s#f	s$f	s5f	s&f	s*f	s(f	s)f	s!_f	s!!f	s!Zf	s!#f	s!$f	s!5f
				VGPh0PVF.POLP GP v &(Z4 TFP _5q!ZqZ_Z$ l;lJS .GP G #&_ GL VZHL YL				04/01/2025	CF	GF				v
37	5LPALPJSZLIF VG SFlTEF. CZLEF. 07/12/2024	07/12/2024	GF	VGPh0PVF.POLP GP v &(#4 TFP _*q!ZqZ_Z$ l;lJS .GP G #&Z GL VZHL YL		07/12/2024, 20.00 ~FP	06/01/2025	04/01/2025	GF	CF				20244000089 10/01/2025 v
38	lJSF; 5LP 58, 09/12/2024	09/12/2024	GF	VGPh0PVF.POLP GP v &()4 TFP _)q!ZqZ_Z$ l;lJS .GP G #&* GL VZHL YL		09/12/2202, 20.00 ~FP	08/01/2203		GF	GF				20244000096 20/01/2025 v
39	Z6HLTEF. ZD6EF. 58,													

ZHL:8Z GDGMv !

DFlCTLGM VlWSFZ VlWlGID C9/ ; ZT DCFGUZ ; JF ; NG HFCZ ; tTFlWSFZL C9/GF **GIRISHKUMAR RAMANLAL CHAMPANERI (P.I.O./A.P.I.O.)** G D/, DFlCTL D/JJF VUGL
VZHLVM¹TYF¹TGF¹5Z
YI, ¹SFI JFCLGL¦lJUTM¾NXFJT¦ZHL:8Z

s!f¹; AlWT PIO GM¹CMNM¹TYF¹SRZL¹o DEPUTY ENGINEER (North Zone(Katargam))

sZf PIO H¹HFCZ¹; tTFD0/¹C9/¹K¹T¹; tTFD0/G¹GFD o ; ZT¹dIlGl; 5, ¹SM5MZXG

SD	VZHNFZG GFDq; ZGFD VG VZHLGL TFZLB	VZHL D?IFGL TFZLB	VZHNFZ ALP5LPV, K S SDm	DFU, ¹DFlCTLGL¹ lJUT¹s8SDFf	HM¹VZHL¹VYJF¹TGM¹SM >¹EFU¹VgIG¹TANL, ¹ SZFI, ¹CMI¹TM4¹; AlWT ¹HFCZ; tTF¹D0/GL¹lJ UT¹VG¹TANL, ¹SIFGL¹ TFZLBs; 5 6¹S¹VXTo¹ T¹:5Q8¹NXFJJf	D/, ¹OL¹ s~FPf	SFINFYL¹GSSL¹S Z, L¹DNT¹DHA¹ DFlCTL¹VF5JF¹q¹ GSFZJFGL¹K<, L¹ TFZLB	VZHNFZ¹DFU, ¹DFlCTL						ZLDFS; ¹s PIO GF¹ lG6I¹; FD¹YI, L¹ 5YDqALHL¹V5L, GL¹ lJUTF¹56¹VCL¹ VRS¹NXFJJLf
								HM CF4 TM			HM DFlCTL VF5, GF			
								DFlCTL VF%IFGL TFZLB	5Z5ZL¹ VF5L Km¹CF¹q¹ GF	VXTo¹ VF5L Km¹CF¹q¹ GF	J;, SZJFDF VFJ, GS, RFHL; GL ZSD s~FPf R/D/P. No	DFlCTL¹ GSFIFGL¹ TFZLB	SFINFGL¹S.¹S, DGF ¹VFWFZ¹GSFZFI, ¹ Km¹S, Dv(¹s!fsS f¹YL¹(s!fs9f4)4! !4Z$4 VgI	
s!f	sZf	s#f	s$f	s5f	s&f	s*f	s(f	s)f	s!_f	s!!f	s!Zf	s!#f	s!$f	s!5f
	10/12/2024	10/12/2024	GF	VGPh0PVF.POLP GP v &)54 TFP !_q!ZqZ_Z$ l;lJS .GP G #*# GL VZHL YL		10/12/2024, 20.00 ~FP	09/01/2025	17/01/2025	CF	GF				
40	CDZFHEF. ZTGl;CEF. RFCF6 11/12/2024	11/12/2024	GF	VGPh0PVF.POLP GP v &)(4 TFP !!q!ZqZ_Z$ l;lJS .GP G #*$ GL VZHL YL		11/12/2024, 20.00 ~FP	10/01/2025	31/12/2024	CF	GF				v
41	5L,MH5ZF lN5X EZTEF. 16/12/2024	16/12/2024	GF	VGPh0PVF.POLP GP v *_&4 TFP !&q!ZqZ_Z$ l;lJS .GP G #*) GL VZHL YL		16/12/2024, 20.00 ~FP	15/01/2025	13/01/2025	CF	GF				v
42	5HF5lT lSZ6 5M58EF.													

ZHL:8Z GDGMv !

DFlCTLGM VlWSFZ VlWlGID C9/ ; ZT DCFGUZ ; JF ; NG HFCZ ; tTFlWSFZL C9/GF **GIRISHKUMAR RAMANLAL CHAMPANERI (P.I.O./A.P.I.O.)** G D/, DFlCTL D/JJF VUGL
VZHLVM¹TYF¹TGF¹5Z
YI, ¹SFI JFCLGL¦lJUTM¾NXFJT¦ZHL:8Z

s!f¹; AlWT PIO GM¹CMNM¹TYF¹SRZL¹o DEPUTY ENGINEER (North Zone(Katargam))

sZf PIO H¹HFCZ¹; tTFD0/¹C9/¹K¹T¹; tTFD0/G¹GFD o ; ZT¹dIlGl; 5, ¹SM5MZXG

SD	VZHNFZG GFDq; ZGFD VG VZHLGL TFZLB	VZHL D?IFGL TFZLB	VZHNFZ ALP5LPV, K S SDm	DFU, ¹DFlCTLGL¹ lJUT¹s8SDFf	HM¹VZHL¹VYJF¹TGM¹SM >¹EFU¹VgIG¹TANL, ¹ SZFI, ¹CMI¹TM4¹; AlWT ¹HFCZ; tTF¹D0/GL¹lJ UT¹VG¹TANL, ¹SIFGL¹ TFZLBs; 5 6¹S¹VXTo¹ T¹:5Q8¹NXFJJf	D/, ¹OL¹ s~FPf	SFINFYL¹GSSL¹S Z, L¹DNT¹DHA¹ DFlCTL¹VF5JF¹q¹ GSFZJFGL¹K<, L¹ TFZLB	VZHNFZ¹DFU, ¹DFlCTL						ZLDFS; ¹s PIO GF¹ lG6I¹; FD¹YI, L¹ 5YDqALHL¹V5L, GL¹ lJUTF¹56¹VCL¹ VRS¹NXFJJLf
								HM CF4 TM			HM DFlCTL VF5, GF			
								DFlCTL VF%IFGL TFZLB	5Z5ZL¹ VF5L Km¹CF¹q¹ GF	VXTo¹ VF5L Km¹CF¹q¹ GF	J;, SZJFDF VFJ, GS, RFHL; GL ZSD s~FPf R/D/P. No	DFlCTL¹ GSFIFGL¹ TFZLB	SFINFGL¹S.¹S, DGF ¹VFWFZ¹GSFZFI, ¹ Km¹S, Dv(¹s!fsS f¹YL¹(s!fs9f4)4! !4Z$4 VgI	
s!f	sZf	s#f	s$f	s5f	s&f	s*f	s(f	s)f	s!_f	s!!f	s!Zf	s!#f	s!$f	s!5f
	16/12/2024	16/12/2024	GF	VGPh0PVF.POLP GP v *_*4 TFP !&q!ZqZ_Z$ l;lJS .GP G #(_ GL VZHL YL		16/12/2024, 20.00 ~FP	15/01/2025	13/01/2025	CF	GF				v
43	l,dA0LIF SJ, VFZ 16/12/2024	16/12/2024	GF	VGPh0PVF.POLP GP v *_(4 TFP !&q!ZqZ_Z$ l;lJS .GP G #(! GL VZHL YL		16/12/2024, 20.00 ~FP	15/01/2025	13/01/2025	CF	GF				v
44	;lG, EF. SF/LNF; XFC 18/12/2024	18/12/2024	GF	VGPh0PVF.POLP GP v *Z$4 TFP !(q!ZqZ_Z$ l;lJS .GP G #(& GL VZHL YL		18/12/2024, 20.00 ~FP	17/01/2025	17/01/2025	CF	GF				v
45	XlXSFT AFlJ:SZ 20/12/2024	20/12/2024	GF			20/12/2024, 20.00 ~FP								

ZHL:8Z GDGMv !

DFlCTLGM VlWSFZ VlWlGID C9/ ; ZT DCFGUZ ; JF ; NG HFCZ ; tTFlWSFZL C9/GF **GIRISHKUMAR RAMANLAL CHAMPANERI (P.I.O./A.P.I.O.)** G D/, DFlCTL D/JJF VUGL
VZHLVM¹TYF¹TGF¹5Z
YI, ¹SFI JFCLGL¦lJUTM¾NXFJT¦ZHL:8Z

s!f¹; AlWT PIO GM¹CMNM¹TYF¹SRZL¹o DEPUTY ENGINEER (North Zone(Katargam))

sZf PIO H¹HFCZ¹; tTFD0/¹C9/¹K¹T¹; tTFD0/G¹GFD o ; ZT¹dIlGl; 5, ¹SM5MZXG

SD	VZHNFZG GFDq; ZGFD VG VZHLGL TFZLB	VZHL D?IFGL TFZLB	VZHNFZ ALP5LPV, K S SDm	DFU, ¹DFlCTLGL¹ lJUT¹s8SDFf	HM¹VZHL¹VYJF¹TGM¹SM >¹EFU¹VgIG¹TANL, ¹ SZFI, ¹CMI¹TM4¹; AlWT ¹HFCZ; tTF¹D0/GL¹lJ UT¹VG¹TANL, ¹SIFGL¹ TFZLBs; 5 6¹S¹VXTo¹ T¹:5Q8¹NXFJJf	D/, ¹OL¹ s~FPf	SFINFYL¹GSSL¹S Z, L¹DNT¹DHA¹ DFlCTL¹VF5JF¹q¹ GSFZJFGL¹K<, L¹ TFZLB	VZHNFZ¹DFU, ¹DFlCTL						ZLDFS; ¹s PIO GF¹ lG6I¹; FD¹YI, L¹ 5YDqALHL¹V5L, GL¹ lJUTF¹56¹VCL¹ VRS¹NXFJJLf
								HM CF4 TM			HM DFlCTL VF5, GF			
								DFlCTL VF%IFGL TFZLB	5Z5ZL¹ VF5L Km¹CF¹q¹ GF	VXTo¹ VF5L Km¹CF¹q¹ GF	J;, SZJFDF VFJ, GS, RFHL; GL ZSD s~FPf R/D/P. No	DFlCTL¹ GSFIFGL¹ TFZLB	SFINFGL¹S.¹S, DGF ¹VFWFZ¹GSFZFI, ¹ Km¹S, Dv(¹s!fsS f¹YL¹(s!fs9f4)4! !4Z$4 VgI	
s!f	sZf	s#f	s$f	s5f	s&f	s*f	s(f	s)f	s!_f	s!!f	s!Zf	s!#f	s!$f	s!5f
				VGPh0PVF.POLP GP v *#_4 TFP Z_q!ZqZ_Z$ l;lJS .GP G #((GL VZHL YL			19/01/2025	13/01/2025	CF	GF				v
46	ZFC, hL6FEF. SFSZLIF 26/12/2024	26/12/2024	GF	VGPh0PVF.POLP GP v *$*4 TFP Z&q!ZqZ_Z$ l;lJS .GP G #)5 GL VZHL YL	;PDP5FP G 26/12/2024	26/12/2024, 20.00 ~FP	25/01/2025		GF	GF				
				VGPh0PVF.POLP GP v *$*4 TFP Z&q!ZqZ_Z$ l;lJS .GP G #)5 GL VZHL YL			25/01/2025	29/01/2025	GF	CF				v
47	VlEQFS JMZF 30/12/2024	30/12/2024	GF	VGPh0PVF.POLP GP v *&_4 TFP #_q!ZqZ_Z$ l;lJS .GP G $__ GL VZHL YL		30/12/2024, 20.00 ~FP	29/01/2025	22/01/2025	CF	GF				v

ZHL:8Z GDGMv !

DFlCTLGM VlWSFZ VlWlGID C9/ ; ZT DCFGUZ ; JF ; NG HFCZ ; tTFlWSFZL C9/GF **GIRISHKUMAR RAMANLAL CHAMPANERI (P.I.O./A.P.I.O.)** G D/, DFlCTL D/JJF VUGL
VZHLVM¹TYF¹TGF¹5Z
YI, ¹SFI JFCLGL¦lJUTM¾NXFJT¦ZHL:8Z

s!f¹; AlWT PIO GM¹CMNM¹TYF¹SRZL¹o DEPUTY ENGINEER (North Zone(Katargam))

sZf PIO H¹HFCZ¹; tTFD0/¹C9/¹K¹T¹; tTFD0/G¹GFD o ; ZT¹dIlGl; 5, ¹SM5MZXG

SD	VZHNFZG GFDq; ZGFD VG VZHLGL TFZLB	VZHL D?IFGL TFZLB	VZHNFZ ALP5LPV, K S SDm	DFU, ¹DFlCTLGL¹ lJUT¹s8SDFf	HM¹VZHL¹VYJF¹TGM¹SM >¹EFU¹VgIG¹TANL, ¹ SZFI, ¹CMI¹TM4¹; AlWT ¹HFCZ; tTF¹D0/GL¹lJ UT¹VG¹TANL, ¹SIFGL¹ TFZLBs; 56¹S¹VXTo¹ T¹:5Q8¹NXFJJf	D/, ¹OL¹ s~FPf	SFINFYL¹GSSL¹S Z, L¹DNT¹DHA¹ DFlCTL¹VF5JF¹q¹ GSFZJFGL¹K<, L¹ TFZLB	VZHNFZ¹DFU, ¹DFlCTL						ZLDFS; ¹s PIO GF¹ lG6I¹; FD¹YI, L¹ 5YDqALHL¹V5L, GL¹ lJUTF¹56¹VCL¹ VRS¹NXFJJLf
								HM CF4 TM			HM DFlCTL VF5, GF			
								DFlCTL VF%IFGL TFZLB	5Z5ZL¹ VF5L Km¹CF¹q¹ GF	VXTo¹ VF5L Km¹CF¹q¹ GF	J;, SZJFDF VFJ, GS, RFHL; GL ZSD s~FPf R/D/P. No	DFlCTL¹ GSFIFGL¹ TFZLB	SFINFGL¹S.¹S, DGF ¹VFWFZ¹GSFZFI, ¹ Km¹S, Dv(¹s!fsS f¹YL¹(s!fs9f4)4! !4Z$4 VgI	
s!f	sZf	s#f	s$f	s5f	s&f	s*f	s(f	s)f	s!_f	s!!f	s!Zf	s!#f	s!$f	s!5f
48	VlEQFS JMZF 30/12/2024	30/12/2024	GF	VGPh0PVF.POLP GP v *&!4 TFP #_q!ZqZ_Z$ l;lJS .GP G $_(GL VZHL YL		30/12/2024, 20.00 ~FP	29/01/2025	22/01/2025	CF	GF				v
49	VlEQFS JMZF 30/12/2024	30/12/2024	GF	VGPh0PVF.POLP GP v *&Z4 TFP #_q!ZqZ_Z$ l;lJS .GP G $_* GL VZHL YL		30/12/2024, 20.00 ~FP	29/01/2025	22/01/2025	CF	GF				v
50	VlEQFS JMZF 30/12/2024	30/12/2024	GF	VGPh0PVF.POLP GP v *&#4 TFP #_q!ZqZ_Z$ l;lJS .GP G $_& GL VZHL YL		30/12/2024, 20.00 ~FP	29/01/2025	22/01/2025	CF	GF				v
51	VlEQFS JMZF													

ZHL:8Z GDGMv !

DFlCTLGM VlWSFZ VlWlGID C9/ ; ZT DCFGUZ ; JF ; NG HFCZ ; tTFlWSFZL C9/GF **GIRISHKUMAR RAMANLAL CHAMPANERI (P.I.O./A.P.I.O.)** G D/, DFlCTL D/JJF VUGL
VZHLVM¹TYF¹TGF¹5Z
YI, ¹SFI JFCLGL¦lJUTM%NXFJT¦ZHL:8Z

s!f¹; AlWT PIO GM¹CMNM¹TYF¹SRZL¹o DEPUTY ENGINEER (North Zone(Katargam))

sZf PIO H¹HFCZ¹; tTFD0/¹C9/¹K¹T¹; tTFD0/G¹GFD o ; ZT¹dIlGl; 5, ¹SM5MZXG

SD	VZHNFZG GFDq; ZGFD VG VZHLGL TFZLB	VZHL D?IFGL TFZLB	VZHNFZ ALP5LPV, K S SDm	DFU, ¹DFlCTLGL¹ lJUT¹s8SDFf	HM¹VZHL¹VYJF¹TGM¹SM >¹EFU¹VgIG¹TANL, ¹ SZFI, ¹CMI¹TM4¹; AlWT ¹HFCZ; tTF¹D0/GL¹lJ UT¹VG¹TANL, ¹SIFGL¹ TFZLBs; 5 6¹S¹VXTo¹ T¹:5Q8¹NXFJJf	D/, ¹OL¹ s~FPf	SFINFYL¹GSSL¹S Z, L¹DNT¹DHA¹ DFlCTL¹VF5JF¹q¹ GSFZJFGL¹K<, L¹ TFZLB	VZHNFZ¹DFU, ¹DFlCTL						ZLDFS; ¹s PIO GF¹ lG6I¹; FD¹YI, L¹ 5YDqALHL¹V5L, GL¹ lJUTF¹56¹VCL¹ VRS¹NXFJJLf
								HM CF4 TM			HM DFlCTL VF5, GF			
								DFlCTL VF%IFGL TFZLB	5Z5ZL¹ VF5L Km¹CF¹q¹ GF	VXTo¹ VF5L Km¹CF¹q¹ GF	J;, SZJFDF VFJ, GS, RFHL; GL ZSD s~FPf R/D/P. No	DFlCTL¹ GSFIFGL¹ TFZLB	SFINFGL¹S.¹S, DGF ¹VFWFZ¹GSFZFI, ¹ Km¹S, Dv(¹s!fsS f¹YL¹(s!fs9f4)4! !4Z$4 VgI	
s!f	sZf	s#f	s$f	s5f	s&f	s*f	s(f	s)f	s!_f	s!!f	s!Zf	s!#f	s!$f	s!5f
	30/12/2024	30/12/2024	GF	VGPh0PVF.POLP GP v *&$4 TFP #_q!ZqZ_Z$ l;lJS .GP G $_5 GL VZHL YL		30/12/2024, 20.00 ~FP	29/01/2025	22/01/2025	CF	GF				v
52	VlEQFS JMZF 30/12/2024	30/12/2024	GF	VGPh0PVF.POLP GP v *&54 TFP #_q!ZqZ_Z$ l;lJS .GP G $_$GL VZHL YL		30/12/2024, 20.00 ~FP	29/01/2025	22/01/2025	CF	GF				v
53	VlEQFS JMZF 30/12/2024	30/12/2024	GF	VGPh0PVF.POLP GP v *&&4 TFP #_q!ZqZ_Z$ l;lJS .GP G $_# GL VZHL YL		30/12/2024, 20.00 ~FP	29/01/2025	22/01/2025	CF	GF				v
54	VlEQFS JMZF													

ZHL:8Z GDGMv !

DFlCTLGM VlWSFZ VlWlGID C9/ ; ZT DCFGUZ ; JF ; NG HFCZ ; tTFlWSFZL C9/GF **GIRISHKUMAR RAMANLAL CHAMPANERI (P.I.O./A.P.I.O.)** G D/, DFlCTL D/JJF VUGL
VZHLVM¹TYF¹TGF¹5Z
YI, ¹SFI JFCLGL¦lJUTM¾NXFJT¦ZHL:8Z

s!f¹; AlWT PIO GM¹CMNM¹TYF¹SRZL¹o DEPUTY ENGINEER (North Zone(Katargam))

sZf PIO H¹HFCZ¹; tTFD0/¹C9/¹K¹T¹; tTFD0/G¹GFD o ; ZT¹dIlGl; 5, ¹SM5MZXG

SD	VZHNFZG GFDq; ZGFD VG VZHLGL TFZLB	VZHL D?IFGL TFZLB	VZHNFZ ALP5LPV, K S SDm	DFU, ¹DFlCTLGL¹ lJUT¹s8SDFf	HM¹VZHL¹VYJF¹TGM¹SM >¹EFU¹VgIG¹TANL, ¹ SZFI, ¹CMI¹TM4¹; AlWT ¹HFCZ; tTF¹D0/GL¹lJ UT¹VG¹TANL, ¹SIFGL¹ TFZLBs; 5 6¹S¹VXTo¹ T¹:5Q8¹NXFJJf	D/, ¹OL¹ s~FPf	SFINFYL¹GSSL¹S Z, L¹DNT¹DHA¹ DFlCTL¹VF5JF¹q¹ GSFZJFGL¹K<, L¹ TFZLB	VZHNFZ¹DFU, ¹DFlCTL						ZLDFS; ¹s PIO GF¹ lG6I¹; FD¹YI, L¹ 5YDqALHL¹V5L, GL¹ lJUTF¹56¹VCL¹ VRS¹NXFJJLf
								HM CF4 TM			HM DFlCTL VF5, GF			
								DFlCTL VF%IFGL TFZLB	5Z5ZL¹ VF5L Km¹CF¹q¹ GF	VXTo¹ VF5L Km¹CF¹q¹ GF	J;, SZJFDF VFJ, GS, RFHL; GL ZSD s~FPf R/D/P. No	DFlCTL¹ GSFIFGL¹ TFZLB	SFINFGL¹S.¹S, DGF ¹VFWFZ¹GSFZFI, ¹ Km¹S, Dv(¹s!fsS f¹YL¹(s!fs9f4)4! !4Z$4 VgI	
s!f	sZf	s#f	s$f	s5f	s&f	s*f	s(f	s)f	s!_f	s!!f	s!Zf	s!#f	s!$f	s!5f
	30/12/2024	30/12/2024	GF	VGPh0PVF.POLP GP v *&*4 TFP #_q!ZqZ_Z$ l;lJS .GP G $_Z GL VZHL YL		30/12/2024, 20.00 ~FP	29/01/2025	22/01/2025	CF	GF				v
55	VlEQFS JMZF 30/12/2024	30/12/2024	GF	VGPh0PVF.POLP GP v *&(4 TFP #_q!ZqZ_Z$ l;lJS .GP G $_! GL VZHL YL		30/12/2024, 20.00 ~FP	29/01/2025	22/01/2025	CF	GF				v
56	S<5X HL, F9LIF 30/12/2024	30/12/2024	GF	VGPh0PVF.POLP GP v *&)4 TFP #_q!ZqZ_Z$ l;lJS .GP G $!* GL VZHL YL		30/12/2024, 20.00 ~FP	29/01/2025	22/01/2025	CF	GF				v
57	S<5X HL, F9LIF 30/12/2024	30/12/2024	GF			30/12/2024, 20.00 ~FP								

ZHL:8Z GDGMv !

DFlCTLGM VlWSFZ VlWlGID C9/ ; ZT DCFGUZ ; JF ; NG HFCZ ; tTFlWSFZL C9/GF **GIRISHKUMAR RAMANLAL CHAMPANERI (P.I.O./A.P.I.O.)** G D/, DFlCTL D/JJF VUGL
VZHLVM¹TYF¹TGF¹5Z
YI, ¹SFI JFCLGL¦lJUTM¾NXFJT¦ZHL:8Z

s!f¹; AlWT PIO GM¹CMNM¹TYF¹SRZL¹o DEPUTY ENGINEER (North Zone(Katargam))

sZf PIO H¹HFCZ¹; tTFD0/¹C9/¹K¹T¹; tTFD0/G¹GFD o ; ZT¹dIlGl; 5, ¹SM5MZXG

SD	VZHNFZG GFDq; ZGFD VG VZHLGL TFZLB	VZHL D?IFGL TFZLB	VZHNFZ ALP5LPV, K S SDm	DFU, ¹DFlCTLGL¹ lJUT¹s8SDFf	HM¹VZHL¹VYJF¹TGM¹SM >¹EFU¹VgIG¹TANL, ¹ SZFI, ¹CMI¹TM4¹; AlWT ¹HFCZ; tTF¹D0/GL¹lJ UT¹VG¹TANL, ¹SIFGL¹ TFZLBs; 5 6¹S¹VXTo¹ T¹:5Q8¹NXFJJf	D/, ¹OL¹ s~FPf	SFINFYL¹GSSL¹S Z, L¹DNT¹DHA¹ DFlCTL¹VF5JF¹q¹ GSFZJFGL¹K<, L¹ TFZLB	VZHNFZ¹DFU, ¹DFlCTL						ZLDFS; ¹s PIO GF¹ lG6I¹; FD¹YI, L¹ 5YDqALHL¹V5L, GL¹ lJUTF¹56¹VCL¹ VRS¹NXFJJLf
								HM CF4 TM			HM DFlCTL VF5, GF			
								DFlCTL VF%IFGL TFZLB	5Z5ZL¹ VF5L Km¹CF¹q¹ GF	VXTo¹ VF5L Km¹CF¹q¹ GF	J;, SZJFDF VFJ, GS, RFHL; GL ZSD s~FPf R/D/P. No	DFlCTL¹ GSFIFGL¹ TFZLB	SFINFGL¹S.¹S, DGF ¹VFWFZ¹GSFZFI, ¹ Km¹S, Dv(¹s!fsS f¹YL¹(s!fs9f4)4! !4Z$4 VgI	
s!f	sZf	s#f	s$f	s5f	s&f	s*f	s(f	s)f	s!_f	s!!f	s!Zf	s!#f	s!$f	s!5f
				VGPh0PVF.POLP GP v **_4 TFP #_q!ZqZ_Z$ l;lJS .GP G $!& GL VZHL YL			29/01/2025	22/01/2025	CF	GF				v
58	S<5X HL, F9LIF 30/12/2024	30/12/2024	GF	VGPh0PVF.POLP GP v **!4 TFP #_q!ZqZ_Z$ l;lJS .GP G$!5 GL VZHL YL		30/12/2024, 20.00 ~FP	29/01/2025	22/01/2025	CF	GF				v
59	S<5X HL, F9LIF 30/12/2024	30/12/2024	GF	VGPh0PVF.POLP GP v **Z4 TFP #_q!ZqZ_Z$ l;lJS .GP G$!$ GL VZHL YL		30/12/2024, 20.00 ~FP	29/01/2025	22/01/2025	CF	GF				v
60	S<5X HL, F9LIF 30/12/2024	30/12/2024	GF			30/12/2024, 20.00 ~FP								

ZHL:8Z GDGMv !

DFlCTLGM VlWSFZ VlWlGID C9/ ; ZT DCFGUZ ; JF ; NG HFCZ ; tTFlWSFZL C9/GF **GIRISHKUMAR RAMANLAL CHAMPANERI (P.I.O./A.P.I.O.)** G D/, DFlCTL D/JJF VUGL
VZHLVM¹TYF¹TGF¹5Z
YI, ¹SFI JFCLGL¦lJUTM¾NXFJT¦ZHL:8Z

s!f¹; AlWT PIO GM¹CMNM¹TYF¹SRZL¹o DEPUTY ENGINEER (North Zone(Katargam))

sZf PIO H¹HFCZ¹; tTFD0/¹C9/¹K¹T¹; tTFD0/G¹GFD o ; ZT¹dIlGl; 5, ¹SM5MZXG

SD	VZHNFZG GFDq; ZGFD VG VZHLGL TFZLB	VZHL D?IFGL TFZLB	VZHNFZ ALP5LPV, K S SDm	DFU, ¹DFlCTLGL¹ lJUT¹s8SDFf	HM¹VZHL¹VYJF¹TGM¹SM >¹EFU¹VgIG¹TANL, ¹ SZFI, ¹CMI¹TM4¹; AlWT ¹HFCZ; tTF¹D0/GL¹lJ UT¹VG¹TANL, ¹SIFGL¹ TFZLBs; 5 6¹S¹VXTo¹ T¹:5Q8¹NXFJJf	D/, ¹OL¹ s~FPf	SFINFYL¹GSSL¹S Z, L¹DNT¹DHA¹ DFlCTL¹VF5JF¹q¹ GSFZJFGL¹K<, L¹ TFZLB	VZHNFZ¹DFU, ¹DFlCTL						ZLDFS; ¹s PIO GF¹ lG6I¹; FD¹YI, L¹ 5YDqALHL¹V5L, GL¹ lJUTF¹56¹VCL¹ VRS¹NXFJJLf
								HM CF4 TM			HM DFlCTL VF5, GF			
								DFlCTL VF%IFGL TFZLB	5Z5ZL¹ VF5L Km¹CF¹q¹ GF	VXTo¹ VF5L Km¹CF¹q¹ GF	J;, SZJFDF VFJ, GS, RFHL; GL ZSD s~FPf R/D/P. No	DFlCTL¹ GSFIFGL¹ TFZLB	SFINFGL¹S.¹S, DGF ¹VFWFZ¹GSFZFI, ¹ Km¹S, Dv(¹s!fsS f¹YL¹(s!fs9f4)4! !4Z$4 VgI	
s!f	sZf	s#f	s$f	s5f	s&f	s*f	s(f	s)f	s!_f	s!!f	s!Zf	s!#f	s!$f	s!5f
				VGPh0PVF.POLP GP v **#4 TFP #_q!ZqZ_Z$ l;lJS .GP G$!# GL VZHL YL			29/01/2025	22/01/2025	CF	GF				v
61	S<5X HL, F9LIF 30/12/2024	30/12/2024	GF	VGPh0PVF.POLP GP v **$4 TFP #_q!ZqZ_Z$ l;lJS .GP G$!Z GL VZHL YL		30/12/2024, 20.00 ~FP	29/01/2025	22/01/2025	CF	GF				v
62	S<5X HL, F9LIF 30/12/2024	30/12/2024	GF	VGPh0PVF.POLP GP v **54 TFP #_q!ZqZ_Z$ l;lJS .GP G$!! GL VZHL YL		30/12/2024, 20.00 ~FP	29/01/2025	22/01/2025	CF	GF				v
63	S<5X HL, F9LIF 30/12/2024	30/12/2024	GF			30/12/2024, 20.00 ~FP								

ZHL:8Z GDGMv !

DFlCTLGM VlWSFZ VlWlGID C9/ ; ZT DCFGUZ ; JF ; NG HFCZ ; tTFlWSFZL C9/GF **GIRISHKUMAR RAMANLAL CHAMPANERI (P.I.O./A.P.I.O.)** G D/, DFlCTL D/JJF VUGL
VZHLVM¹TYF¹TGF¹5Z
YI, ¹SFI JFCLGL¦lJUTM¾NXFJT¦ZHL:8Z

s!f¹; AlWT PIO GM¹CMNM¹TYF¹SRZL¹o DEPUTY ENGINEER (North Zone(Katargam))

sZf PIO H¹HFCZ¹; tTFD0/¹C9/¹K¹T¹; tTFD0/G¹GFD o ; ZT¹dIlGl; 5, ¹SM5MZXG

SD	VZHNFZG GFDq; ZGFD VG VZHLGL TFZLB	VZHL D?IFGL TFZLB	VZHNFZ ALP5LPV, K S SDm	DFU, ¹DFlCTLGL¹ lJUT¹s8SDFf	HM¹VZHL¹VYJF¹TGM¹SM >¹EFU¹VgIG¹TANL, ¹ SZFI, ¹CMI¹TM4¹; AlWT ¹HFCZ; tTF¹D0/GL¹lJ UT¹VG¹TANL, ¹SIFGL¹ TFZLBs; 5 6¹S¹VXTo¹ T¹:5Q8¹NXFJJf	D/, ¹OL¹ s~FPf	SFINFYL¹GSSL¹S Z, L¹DNT¹DHA¹ DFlCTL¹VF5JF¹q¹ GSFZJFGL¹K<, L¹ TFZLB	VZHNFZ¹DFU, ¹DFlCTL						ZLDFS; ¹s PIO GF¹ lG6I¹; FD¹YI, L¹ 5YDqALHL¹V5L, GL¹ lJUTF¹56¹VCL¹ VRS¹NXFJJLf
								HM CF4 TM			HM DFlCTL VF5, GF			
								DFlCTL VF%IFGL TFZLB	5Z5ZL¹ VF5L Km¹CF¹q¹ GF	VXTo¹ VF5L Km¹CF¹q¹ GF	J;, SZJFDF VFJ, GS, RFHL; GL ZSD s~FPf R/D/P. No	DFlCTL¹ GSFIFGL¹ TFZLB	SFINFGL¹S.¹S, DGF ¹VFWFZ¹GSFZFI, ¹ Km¹S, Dv(¹s!fsS f¹YL¹(s!fs9f4)4! !4Z$4 VgI	
s!f	sZf	s#f	s$f	s5f	s&f	s*f	s(f	s)f	s!_f	s!!f	s!Zf	s!#f	s!$f	s!5f
				VGPh0PVF.POLP GP v **&4 TFP #_q!ZqZ_Z$ l;lJS .GP G$!_ GL VZHL YL			29/01/2025	22/01/2025	CF	GF				v
64	S<5X HL, F9LIF 30/12/2024	30/12/2024	GF	VGPh0PVF.POLP GP v ***4 TFP #_q!ZqZ_Z$ l;lJS .GP G$_) GL VZHL YL		30/12/2024, 20.00 ~FP	29/01/2025	22/01/2025	CF	GF				v
65	lNjIX VD RFJ0F 31/12/2024	31/12/2024	GF	VGPh0PVF.POLP GP v **(4 TFP #!q!ZqZ_Z$ l;lJS .GP G$!)GL VZHL YL		31/12/2024, 20.00 ~FP	30/01/2025	22/01/2025	CF	GF				v
66	l5S, 9FSZ 31/12/2024	31/12/2024	GF			31/12/2024, 20.00 ~FP								20244000113 19/02/2025

ZHL:8Z GDGMv!

DFlCTLGM VlWSFZ VlWlGID C9/ ; ZT DCFGUZ ; JF ; NG HFCZ ; tTFlWSFZL C9/GF **GIRISHKUMAR RAMANLAL CHAMPANERI (P.I.O./A.P.I.O.)** G D/, DFlCTL D/JJF VUGL
VZHLVM¹TYF¹TGF¹5Z
YI, ¹SFI JFCLGL¦lJUTM¾NXFJT¦ZHL:8Z

s!f¹; AlWT PIO GM¹CMNM¹TYF¹SRZL¹o DEPUTY ENGINEER (North Zone(Katargam))

sZf PIO H¹HFCZ¹; tTFD0/¹C9/¹K¹T¹; tTFD0/G¹GFD o ; ZT¹dIlGl; 5, ¹SM5MZXG

SD	VZHNFZG GFDq; ZGFD VG VZHLGL TFZLB	VZHL D?IFGL TFZLB	VZHNFZ ALP5LPV, K S SDm	DFU, ¹DFlCTLGL¹ lJUT¹s8SDFf	HM¹VZHL¹VYJF¹TGM¹SM >¹EFU¹VgIG¹TANL, ¹ SZFI, ¹CMI¹TM4¹; AlWT ¹HFCZ; tTF¹D0/GL¹lJ UT¹VG¹TANL, ¹SIFGL¹ TFZLBs; 5 6¹S¹VXTo¹ T¹:5Q8¹NXFJJf	D/, ¹OL¹ s~FPf	SFINFYL¹GSSL¹S Z, L¹DNT¹DHA¹ DFlCTL¹VF5JF¹q¹ GSFZJFGL¹K<, L¹ TFZLB	VZHNFZ¹DFU, ¹DFlCTL						ZLDFS; ¹s PIO GF¹ lG6I¹; FD¹YI, L¹ 5YDqALHL¹V5L, GL¹ lJUTF¹56¹VCL¹ VRS¹NXFJJLf
								HM CF4 TM			HM DFlCTL VF5, GF			
								DFlCTL VF%IFGL TFZLB	5Z5ZL¹ VF5L Km¹CF¹q¹ GF	VXTo¹ VF5L Km¹CF¹q¹ GF	J;, SZJFDF VFJ, GS, RFHL; GL ZSD s~FPf R/D/P. No	DFlCTL¹ GSFIFGL¹ TFZLB	SFINFGL¹S.¹S, DGF ¹VFWFZ¹GSFZFI, ¹ Km¹S, Dv(¹s!fsS f¹YL¹(s!fs9f4)4! !4Z$4 VgI	
s!f	sZf	s#f	s$f	s5f	s&f	s*f	s(f	s)f	s!_f	s!!f	s!Zf	s!#f	s!$f	s!5f
				VGPh0PVF.POLP GP v*(_4 TFP #!q!ZqZ_Z$ l;lJS .GP G$Z_ GL VZHL YL			30/01/2025		GF	GF				v
67	zL ZDX S HFUL0 11/12/2024	11/12/2024	GF	s*(Zf:YFIL ;lDlTGF 9ZFJ GAZv!5)&4TFP !!q!_qZ_Z$ YL DHZ SZ, UFpg0 JM8Z ZLRFH l;:8DsZLRFH AMZJ, f:YFl5T SZJF VUGF SFD AFATP			10/01/2025	17/12/2024	CF	GF				v
68	SFSl0IF EFlTS SREF. 20/11/2024	20/11/2024	GF	.:8hMGqVFZ8LVF.; ,qVF.POLPGP_&!_ TFPZ_q!!qZ_Z$ GL VZHL AFATPP			20/12/2024	12/12/2024	CF	GF				v
69	S<5X HLP, F9LIF													

ZHL:8Z GDGMv !

DFlCTLGM VlWSFZ VlWlGID C9/ ; ZT DCFGUZ ; JF ; NG HFCZ ; tTFlWSFZL C9/GF **GIRISHKUMAR RAMANLAL CHAMPANERI (P.I.O./A.P.I.O.)** G D/, DFlCTL D/JJF VUGL
VZHLVM¹TYF¹TGF¹5Z
YI, ¹SFI JFCLGL¦lJUTM¾NXFJT¦ZHL:8Z

s!f¹; AlWT PIO GM¹CMNM¹TYF¹SRZL¹o DEPUTY ENGINEER (North Zone(Katargam))

sZf PIO H¹HFCZ¹; tTFD0/¹C9/¹K¹T¹; tTFD0/G¹GFD o ; ZT¹dIlGl; 5, ¹SM5MZXG

SD	VZHNFZG GFDq; ZGFD VG VZHLGL TFZLB	VZHL D?IFGL TFZLB	VZHNFZ ALP5LPV, K S SDm	DFU, ¹DFlCTLGL¹ lJUT¹s8SDFf	HM¹VZHL¹VYJF¹TGM¹SM >¹EFU¹VgIG¹TANL, ¹ SZFI, ¹CMI¹TM4¹; AlWT ¹HFCZ; tTF¹D0/GL¹lJ UT¹VG¹TANL, ¹SIFGL¹ TFZLBs; 5 6¹S¹VXTo¹ T¹:5Q8¹NXFJJf	D/, ¹OL¹ s~FPf	SFINFYL¹GSSL¹S Z, L¹DNT¹DHA¹ DFlCTL¹VF5JF¹q¹ GSFZJFGL¹K<, L¹ TFZLB	VZHNFZ¹DFU, ¹DFlCTL						ZLDFS; ¹s PIO GF¹ lG6I¹; FD¹YI, L¹ 5YDqALHL¹V5L, GL¹ lJUTF¹56¹VCL¹ VRS¹NXFJJLf
								HM CF4 TM			HM DFlCTL VF5, GF			
								DFlCTL VF%IFGL TFZLB	5Z5ZL¹ VF5L Km¹CF¹q¹ GF	VXTo¹ VF5L Km¹CF¹q¹ GF	J;, SZJFDF VFJ, GS, RFHL; GL ZSD s~FPf R/D/P. No	DFlCTL¹ GSFIFGL¹ TFZLB	SFINFGL¹S.¹S, DGF ¹VFWFZ¹GSFZFI, ¹ Km¹S, Dv(¹s!fsS f¹YL¹(s!fs9f4)4! !4Z$4 VgI	
s!f	sZf	s#f	s$f	s5f	s&f	s*f	s(f	s)f	s!_f	s!!f	s!Zf	s!#f	s!$f	s!5f
	03/12/2024	03/12/2024	GF	.:8hMGqVFZ8LVF.; ,qVF.POLPGP_&5$ TFP_#q!ZqZ_Z$ GL VZHL AFATPP			02/01/2025	13/01/2025	CF	GF				v
70	S<5X HLP, F9LIF 03/12/2024	03/12/2024	GF	.:8hMGqVFZ8LVF.; ,qVF.POLPGP_&5) TFP_#q!ZqZ_Z$ GL VZHL AFATPP			02/01/2025	17/01/2025	CF	GF				v
71	S<5X HLP, F9LIF 03/12/2024	03/12/2024	GF	.:8hMGqVFZ8LVF.; ,qVF.POLPGP_&&_ TFP_#q!ZqZ_Z$ GL VZHL AFATPP			02/01/2025	17/01/2025	CF	GF				v
72	S<5X HLP, F9LIF 03/12/2024	03/12/2024	GF											

ZHL:8Z GDGMv !

DFlCTLGM VlWSFZ VlWlGID C9/ ; ZT DCFGUZ ; JF ; NG HFCZ ; tTFlWSFZL C9/GF **GIRISHKUMAR RAMANLAL CHAMPANERI (P.I.O./A.P.I.O.)** G D/, DFlCTL D/JJF VUGL
VZHLVM¹TYF¹TGF¹5Z
YI, ¹SFI JFCLGL¦lJUTM%NXFJT¦ZHL:8Z

s!f¹; AlWT PIO GM¹CMNM¹TYF¹SRZL¹o DEPUTY ENGINEER (North Zone(Katargam))

sZf PIO H¹HFCZ¹; tTFD0/¹C9/¹K¹T¹; tTFD0/G¹GFD o ; ZT¹dIlGl; 5, ¹SM5MZXG

SD	VZHNFZG GFDq; ZGFD VG VZHLGL TFZLB	VZHL D?IFGL TFZLB	VZHNFZ ALP5LPV, K S SDm	DFU, ¹DFlCTLGL¹ lJUT¹s8SDFf	HM¹VZHL¹VYJF¹TGM¹SM >¹EFU¹VgIG¹TANL, ¹ SZFI, ¹CMI¹TM4¹; AlWT ¹HFCZ; tTF¹D0/GL¹lJ UT¹VG¹TANL, ¹SIFGL¹ TFZLBs; 56¹S¹VXTo¹ T¹:5Q8¹NXFJJf	D/, ¹OL¹ s~FPf	SFINFYL¹GSSL¹S Z, L¹DNT¹DHA¹ DFlCTL¹VF5JF¹q¹ GSFZJFGL¹K<, L¹ TFZLB	VZHNFZ¹DFU, ¹DFlCTL						ZLDFS; ¹s PIO GF¹ lG6I¹; FD¹YI, L¹ 5YDqALHL¹V5L, GL¹ lJUTF¹56¹VCL¹ VRS¹NXFJJLf
								HM CF4 TM			HM DFlCTL VF5, GF			
								DFlCTL VF%IFGL TFZLB	5Z5ZL¹ VF5L Km¹CF¹q¹ GF	VXTo¹ VF5L Km¹CF¹q¹ GF	J;, SZJFDF VFJ, GS, RFHL; GL ZSD s~FPf R/D/P. No	DFlCTL¹ GSFIFGL¹ TFZLB	SFINFGL¹S.¹S, DGF ¹VFWFZ¹GSFZFI, ¹ Km¹S, Dv(¹s!fsS f¹YL¹(s!fs9f4)4! !4Z$4 VgI	
s!f	sZf	s#f	s$f	s5f	s&f	s*f	s(f	s)f	s!_f	s!!f	s!Zf	s!#f	s!$f	s!5f
				.:8hMGqVFZ8LVF.; ,qVF.POLPGP_&&Z TFP_#q!ZqZ_Z$ GL VZHL AFATPP			02/01/2025	24/01/2025	CF	GF				v
73	S<5X HLP, F9LIF 03/12/2024	03/12/2024	GF	.:8hMGqVFZ8LVF.; ,qVF.POLPGP_&&# TFP_#q!ZqZ_Z$ GL VZHL AFATPP			02/01/2025	29/01/2025	CF	GF				v
74	S<5X HLP, F9LIF 03/12/2024	03/12/2024	GF	.:8hMGqVFZ8LVF.; ,qVF.POLPGP&&(TFP_#q!ZqZ_Z$ GL VZHL AFATPP			02/01/2025	17/01/2025	CF	GF				v
75	S<5X HLP, F9LIF 13/12/2024	13/12/2024	GF											

ZHL:8Z GDGMv !

DFlCTLGM VlWSFZ VlWlGID C9/ ; ZT DCFGUZ ; JF ; NG HFCZ ; tTFlWSFZL C9/GF **GIRISHKUMAR RAMANLAL CHAMPANERI (P.I.O./A.P.I.O.)** G D/, DFlCTL D/JJF VUGL
VZHLVM¹TYF¹TGF¹5Z
YI, ¹SFI JFCLGL¦lJUTM%NXFJT¦ZHL:8Z

s!f¹; AlWT PIO GM¹CMNM¹TYF¹SRZL¹o DEPUTY ENGINEER (North Zone(Katargam))

sZf PIO H¹HFCZ¹; tTFD0/¹C9/¹K¹T¹; tTFD0/G¹GFD o ; ZT¹dIlGl; 5, ¹SM5MZXG

SD	VZHNFZG GFDq; ZGFD VG VZHLGL TFZLB	VZHL D?IFGL TFZLB	VZHNFZ ALP5LPV, K S SDm	DFU, ¹DFlCTLGL¹ lJUT¹s8SDFf	HM¹VZHL¹VYJF¹TGM¹SM >¹EFU¹VgIG¹TANL, ¹ SZFI, ¹CMI¹TM4¹; AlWT ¹HFCZ; tTF¹D0/GL¹lJ UT¹VG¹TANL, ¹SIFGL¹ TFZLBs; 56¹S¹VXTo¹ T¹:5Q8¹NXFJJf	D/, ¹OL¹ s~FPf	SFINFYL¹GSSL¹S Z, L¹DNT¹DHA¹ DFlCTL¹VF5JF¹q¹ GSFZJFGL¹K<, L¹ TFZLB	VZHNFZ¹DFU, ¹DFlCTL						ZLDFS; ¹s PIO GF¹ lG6I¹; FD¹YI, L¹ 5YDqALHL¹V5L, GL¹ lJUTF¹56¹VCL¹ VRS¹NXFJJLf
								HM CF4 TM			HM DFlCTL VF5, GF			
								DFlCTL VF%IFGL TFZLB	5Z5ZL¹ VF5L Km¹CF¹q¹ GF	VXTo¹ VF5L Km¹CF¹q¹ GF	J;, SZJFDF VFJ, GS, RFHL; GL ZSD s~FPf R/D/P. No	DFlCTL¹ GSFIFGL¹ TFZLB	SFINFGL¹S.¹S, DGF ¹VFWFZ¹GSFZFI, ¹ Km¹S, Dv(¹s!fsS f¹YL¹(s!fs9f4)4! !4Z$4 VgI	
s!f	sZf	s#f	s$f	s5f	s&f	s*f	s(f	s)f	s!_f	s!!f	s!Zf	s!#f	s!$f	s!5f
				.:8hMGqVFZ8LVF.; ,qVF.POLPGP&)_ TFP!#q!ZqZ_Z$ GL VZHL AFATPP			12/01/2025	17/01/2025	CF	GF				v
76	S<5X HLP, F9LIF 13/12/2024	13/12/2024	GF	.:8hMGqVFZ8LVF.; ,qVF.POLPGP&)! TFP!#q!ZqZ_Z$ GL VZHL AFATPP			12/01/2025	17/01/2025	CF	GF				v
77	S<5X HLP, F9LIF 13/12/2024	13/12/2024	GF	.:8hMGqVFZ8LVF.; ,qVF.POLPGP&)Z TFP!#q!ZqZ_Z$ GL VZHL AFATPP			12/01/2025	13/01/2025	CF	GF				v
78	lJ5, 5F, OLIF 08/05/2024	25/06/2024	GF											

ZHL:8Z GDGMv !

DFICTLGM VIWSFZ VIWIG I D C9 / ; ZT DCFGUZ ; JF ; NG HFCZ ; tTFIWSFZL C9 / GF **GIRISHKUMAR RAMANLAL CHAMPANERI (P.I.O./A.P.I.O.)** G D / , DFICTL D / J JF VUGL
VZHLVM¹TYF¹TGF¹5Z
YI , ¹SFI JFCLGL¹IJUTM¹NXFJT¹ZHL:8Z

s ! f¹ ; AIWT PIO GM¹CMNM¹TYF¹SRZL¹0 DEPUTY ENGINEER (North Zone(Katargam))

sZf PIO H¹HFCZ¹ ; tTFD0 / ¹C9 / ¹K¹T¹ ; tTFD0 / G¹GFD 0 ; ZT¹dI1Gl ; 5 , ¹SM5MZXG

SD	VZHNFZG GFDq ; ZGFD VG VZHLGL TFZLB	VZHL D?IFGL TFZLB	VZHNFZ ALP5LPV , K S SDm	DFU , ¹DFICTLGL¹ IJUT¹s8SDFf	HM¹VZHL¹VYJF¹TGM¹SM >¹EFU¹VgIG¹TANL , ¹ SZFI , ¹CMI¹TM4¹ ; A1WT ¹HFCZ ; tTF¹D0 / GL¹IJ UT¹VG¹TANL , ¹SIFGL¹ TFZLBs ; 5 6 ¹S¹VXTo¹ T¹:5Q8¹NXFJJf	D / , ¹OL¹ s~FPf	SFINFYL¹GSSL¹S Z , L¹DNT¹DHA¹ DFICTL¹VF5JF¹q¹ GSFZJFGL¹K< , L¹ TFZLB	VZHNFZ¹DFU , ¹DFICTL						ZLDFS ; ¹s PIO GF¹ IG6I¹ ; FD¹YI , L¹ 5YDqALHL¹V5L , GL¹ IJUTF¹56¹VCL¹ VRS¹NXFJJLf
								HM CF4 TM			HM DFICTL VF5 , GF			
								DFICTL VF% IFGL TFZLB	5Z5ZL¹ VF5L Km¹CF¹q¹ GF	VXTo¹ VF5L Km¹CF¹q¹ GF	J ; , SZJFDF VFJ , GS , RFHL ; GL ZSD s~FPf R/D/P. No	DFICTL¹ GSFIFGL¹ TFZLB	SFINFGL¹S . ¹S , DGF ¹VFWFZ¹GSFZFI , ¹ Km¹S , Dv (¹s ! fsS f¹YL¹ (s ! fs9f4) 4 ! ! 4Z$4 VgI	
s ! f	sZf	s#f	s$f	s5f	s&f	s*f	s (f	s) f	s ! _f	s ! ! f	s ! Zf	s ! #f	s ! $f	s ! 5f
				VF . POLPGPv ! Z ! ; ZTDF V ; bI HDLG DFI , SM wJFZF % , FG 5F ; SIF JUZ HDLG 5Z AFWSFD SZL ZC IF KP IGI D !) &*4 !) *&4 !) *) H AFAT DFICTL VF5JF AFATP			25 / 07 / 2024	19 / 12 / 2024	CF	GF				v
79	IJ5 , 5F , OLIF 08 / 05 / 2024	25 / 06 / 2024	GF	VF . POLPGPv ! ZZ ; ZSFZGF EFUGL HDLG 5Z , J0NJ0 JUZ HuIF VF5IF JUZ TDFD ; : YFVM IJSF ; GF GFD VFD , MSMGL HDLG 5Z ZLhJXG GFBLG HuIF XMWJF IGS / KP H AFAT IX1FFtDS SFIJFCL SZJF AFATP				19 / 12 / 2024	CF	GF				v
80	IDTQF HZLJF , F													

ZHL:8Z GDGMv!

DFlCTLGM VlWSFZ VlWlGID C9/ ;ZT DCFGUZ ;JF ;NG HFCZ ;tTFlWSFZL C9/GF **GIRISHKUMAR RAMANLAL CHAMPANERI (P.I.O./A.P.I.O.)** G D/, DFlCTL D/JJF VUGL
VZHLVM¹TYF¹TGF¹5Z
YI,¹SFI JFCLGL¦lJUTM¾NXFJT¦ZHL:8Z

s!f¹;AlWT PIO GM¹CMNM¹TYF¹SRZL¹o DEPUTY ENGINEER (North Zone(Katargam))

sZf PIO H¹HFCZ¹;tTFD0/¹C9/¹K¹T¹;tTFD0/G¹GFD o ;ZT¹dIlGl;5,¹SM5MZXG

SD	VZHNFZG GFDq;ZGFD VG VZHLGL TFZLB	VZHL D?IFGL TFZLB	VZHNFZ ALP5LPV, K S SDm	DFU,¹DFlCTLGL¹ lJUT¹s8SDFf	HM¹VZHL¹VYJF¹TGM¹SM >¹EFU¹VgIG¹TANL,¹ SZFI,¹CMI¹TM4¹;AlWT ¹HFCZ;tTF¹D0/GL¹lJ UT¹VG¹TANL,¹SIFGL¹ TFZLBs;5 6¹S¹VXTo¹ T¹:5Q8¹NXFJJf	D/,¹OL¹ s~FPf	SFINFYL¹GSSL¹S Z,L¹DNT¹DHA¹ DFlCTL¹VF5JF¹q¹ GSFZJFGL¹K<,L¹ TFZLB	VZHNFZ¹DFU,¹DFlCTL						ZLDFS;¹s PIO GF¹ lG6I¹;FD¹YI,L¹ 5YDqALHL¹V5L,GL¹ lJUTF¹56¹VCL¹ VRS¹NXFJJLf
								HM CF4 TM			HM DFlCTL VF5, GF			
								DFlCTL VF%IFGL TFZLB	5Z5ZL¹ VF5L Km¹CF¹q¹ GF	VXTo¹ VF5L Km¹CF¹q¹ GF	J;, SZJFDF VFJ, GS, RFHL;GL ZSD s~FPf R/D/P. No	DFlCTL¹ GSFIFGL¹ TFZLB	SFINFGL¹S.¹S,DGF ¹VFWFZ¹GSFZFI,¹ Km¹S,Dv(¹s!fsS f¹YL¹(s!fs9f4)4! !4Z$4 VgI	
s!f	sZf	s#f	s$f	s5f	s&f	s*f	s(f	s)f	s!_f	s!!f	s!Zf	s!#f	s!$f	s!5f
	11/09/2024	11/09/2024	GF	VF.POLPGP!$!5GL DFU, DFlCTL VF5JF AFATP			11/10/2024	06/11/2024	CF	GF				v
81	;TMQFSDFZ l;C 17/09/2024	25/09/2024	GF	VF.POLPGPvZ#Z4 ;ZT HL<,FDF .g0:8LhDF 5F6L TDH 5F6LGF JRF6 DF8GL DFlCTL VF5JF AFATP			25/10/2024	24/10/2024	CF	GF				v
82	C;DB JLP WM/SLIF 30/09/2024	30/09/2024	GF	VF.POLPGP!5Z*GL DFU, DFlCTL VF5JF AFATP			30/10/2024		GF	GF				20243000525 30/10/2024 v
83	DSX ALP 58, 30/09/2024	30/09/2024	GF											20243000524 14/11/2024

ZHL:8Z GDGMv !

DFlCTLGM VlWSFZ VlWIG I D C9 / ; ZT DCFGUZ ; JF ; NG HFCZ ; tTFlWSFZL C9 / GF **GIRISHKUMAR RAMANLAL CHAMPANERI (P.I.O./A.P.I.O.)** G D / , DFlCTL D / J JF VUGL
VZHLVM¹TYF¹TGF¹5Z
YI , ¹SF I JFCLGL¦lJUTM¹NXFJT¦ZHL:8Z

s ! f¹ ; AlWT PIO GM¹CMNM¹TYF¹SRZL¹₀ DEPUTY ENGINEER (North Zone(Katargam))

sZf PIO H¹HFCZ¹ ; tTFD0 / ¹C9 / ¹K¹T¹ ; tTFD0 / G¹GFD ₀ ; ZT¹dI1Gl ; 5 , ¹SM5MZXG

SD	VZHNFZG GFDq ; ZGFD VG VZHlGL TFZLB	VZHL D?IFGL TFZLB	VZHNFZ ALP5LPV , K S SDm	DFU , ¹DFlCTLGL¹ lJUT¹s8SDFf	HM¹VZHL¹VYJF¹TGM¹SM >¹EFU¹VgIG¹TANL , ¹ SZFI , ¹CMI¹TM4¹ ; AlWT ¹HFCZ ; tTF¹D0 / GL¹1J UT¹VG¹TANL , ¹SIFGL¹ TFZLBs ; 5 6 ¹S¹VXT₀¹ T¹:5Q8¹NXFJJf	D / , ¹OL¹ s~FPf	SFINFYL¹GSSL¹S Z , L¹DNT¹DHA¹ DFlCTL¹VF5JF¹q¹ GSFZJFGL¹K< , L¹ TFZLB	VZHNFZ¹DFU , ¹DFlCTL						ZLDFS ; ¹s PIO GF¹ lG6I¹ ; FD¹YI , L¹ 5YDqALHL¹V5L , GL¹ lJUTF¹56¹VCL¹ VRS¹NXFJJLf
								HM CF4 TM			HM DFlCTL VF5 , GF			
								DFlCTL VF%IFGL TFZLB	5Z5ZL¹ VF5L Km¹CF¹q¹ GF	VXT₀¹ VF5L Km¹CF¹q¹ GF	J ; , SZJFDF VFJ , GS , RFHL ; GL ZSD s~FPf R/D/P. No	DFlCTL¹ GSFIFGL¹ TFZLB	SFINFGL¹S . ¹S , DGF ¹VFWFZ¹GSFZFI , ¹ Km¹S , Dv (¹s ! fsS f¹YL¹ (s ! fs9f4) 4 ! ! 4Z$4 VgI	
s ! f	sZf	s#f	s$f	s5f	s&f	s*f	s (f	s) f	s ! _f	s ! ! f	s ! Zf	s ! #f	s ! $f	s ! 5f
				VF . P0LPGPvZ$ (4 ! 5#Z4 TFP ! (q_#qZ$4 TFP ! 5q_$qZ$4 Z ! q$qZ$4 ! ! q_5qZ#4 ! &q5qZ$4 _Zq&qZ$4 ! Zq ! _qZ$4 ! _q_*qZ$4 Z#q_ (qZ$GF ZMH VF5 , VZHLGL DFlCTL VF5JF AFATP			30 / 10 / 2024		GF	GF				v
84	T<CF RFNLJF , F 01 / 10 / 2024	01 / 10 / 2024	GF	VF . P0LPGP ! 55 ! GL DFU , DFlCTL VF5JF AFATP			31 / 10 / 2024		GF	GF				20243000665 23 / 12 / 2024 v
85	lJHI SDFJT sZFQ8LI , MS HGXlST 5f8Lf 30 / 09 / 2024	01 / 10 / 2024	GF											

ZHL:8Z GDGMv!

DFlCTLGM VlWSFZ VlWlGID C9/ ;ZT DCFGUZ ;JF ;NG HFCZ ;tTFlWSFZL C9/GF **GIRISHKUMAR RAMANLAL CHAMPANERI (P.I.O./A.P.I.O.)** G D/, DFlCTL D/JJF VUGL
VZHLVM¹TYF¹TGF¹5Z
YI,¹SFI JFCLGL¦lJUTM%NXFJT¦ZHL:8Z

s!f¹;AlWT PIO GM¹CMNM¹TYF¹SRZL¹o DEPUTY ENGINEER (North Zone(Katargam))

sZf PIO H¹HFCZ¹;tTFD0/¹C9/¹K¹T¹;tTFD0/G¹GFD o ;ZT¹dIlGl;5,¹SM5MZXG

SD	VZHNFZG GFDq;ZGFD VG VZHLGL TFZLB	VZHL D?IFGL TFZLB	VZHNFZ ALP5LPV, K S SDm	DFU,¹DFlCTLGL¹ lJUT¹s8SDFf	HM¹VZHL¹VYJF¹TGM¹SM >¹EFU¹VgIG¹TANL,¹ SZFI,¹CMI¹TM4¹;AlWT ¹HFCZ;tTF¹D0/GL¹lJ UT¹VG¹TANL,¹SIFGL¹ TFZLBs;5 6¹S¹VXTo¹ T¹:5Q8¹NXFJJf	D/,¹OL¹ s~FPf	SFINFYL¹GSSL¹S Z,L¹DNT¹DHA¹ DFlCTL¹VF5JF¹q¹ GSFZJFGL¹K<,L¹ TFZLB	VZHNFZ¹DFU,¹DFlCTL						ZLDFS;¹s PIO GF¹ lG6I¹;FD¹YI,L¹ 5YDqALHL¹V5L,GL¹ lJUTF¹56¹VCL¹ VRS¹NXFJJLf
								HM CF4 TM			HM DFlCTL VF5, GF			
								DFlCTL VF%IFGL TFZLB	5Z5ZL¹ VF5L Km¹CF¹q¹ GF	VXTo¹ VF5L Km¹CF¹q¹ GF	J;, SZJFDF VFJ, GS, RFHL;GL ZSD s~FPf R/D/P. No	DFlCTL¹ GSFIFGL¹ TFZLB	SFINFGL¹S.¹S,DGF ¹VFWFZ¹GSFZFI,¹ Km¹S,Dv(¹s!fsS f¹YL¹(s!fs9f4)4! !4Z$4 VgI	
s!f	sZf	s#f	s$f	s5f	s&f	s*f	s(f	s)f	s!_f	s!!f	s!Zf	s!#f	s!$f	s!5f
				VF.POLPGPvZ$#4 TDFD hMGDF SFI5F,SGF HMASF0GL DFlCTL VF5JF AFATP			31/10/2024	05/11/2024	CF	GF				v
86	hFZF BFG 31/12/2022	01/10/2024	GF	VF.POLPGPvZ$54 STFZUFD hMG VDZM,LDF VFJ, 5FY;M;FI8LGL %,FGGL 5F;GL DFlCTL VF5JF AFATP				06/11/2024	CF	GF				v
87	;lG,EF. SF/LNF; XFC 04/10/2024	04/10/2024	GF	VF.POLPGP!5*(q Z5$4 DMHvVDZM,L ;JGv!_q# ULTFGUZ;M;FI8LGL ,LU, GM8L; AFATGL SFIJFCLGL DFlCTL VF5JF AFATP			03/11/2024		GF	GF				20243000642 18/12/2024 v
88	RTG HP 8,Z													

ZHL:8Z GDGMv!

DFlCTLGM VlWSFZ VlWlGID C9/ ;ZT DCFGUZ ;JF ;NG HFCZ ;tTFlWSFZL C9/GF **GIRISHKUMAR RAMANLAL CHAMPANERI (P.I.O./A.P.I.O.)** G D/, DFlCTL D/JJF VUGL
VZHLVM¹TYF¹TGF¹5Z
YI,¹SFI JFCLGL¦lJUTM¾NXFJT¦ZHL:8Z

s!f¹;AlWT PIO GM¹CMNM¹TYF¹SRZL¹o DEPUTY ENGINEER (North Zone(Katargam))

sZf PIO H¹HFCZ¹;tTFD0/¹C9/¹K¹T¹;tTFD0/G¹GFD o ;ZT¹dIlGl;5,¹SM5MZXG

SD	VZHNFZG GFDq;ZGFD VG VZHLGL TFZLB	VZHL D?IFGL TFZLB	VZHNFZ ALP5LPV, K S SDm	DFU,¹DFlCTLGL¹ lJUT¹s8SDFf	HM¹VZHL¹VYJF¹TGM¹SM >¹EFU¹VgIG¹TANL,¹ SZFI,¹CMI¹TM4¹;AlWT ¹HFCZ;tTF¹D0/GL¹lJ UT¹VG¹TANL,¹SIFGL¹ TFZLBs;5 6¹S¹VXTo¹ T¹:5Q8¹NXFJJf	D/,¹OL¹ s~FPf	SFINFYL¹GSSL¹S Z,L¹DNT¹DHA¹ DFlCTL¹VF5JF¹q¹ GSFZJFGL¹K<,L¹ TFZLB	VZHNFZ¹DFU,¹DFlCTL						ZLDFS;¹s PIO GF¹ lG6I¹;FD¹YI,L¹ 5YDqALHL¹V5L,GL¹ lJUTF¹56¹VCL¹ VRS¹NXFJJLf
								HM CF4 TM			HM DFlCTL VF5, GF			
								DFlCTL VF%IFGL TFZLB	5Z5ZL¹ VF5L Km¹CF¹q¹ GF	VXTo¹ VF5L Km¹CF¹q¹ GF	J;, SZJFDF VFJ, GS, RFHL;GL ZSD s~FPf R/D/P. No	DFlCTL¹ GSFIFGL¹ TFZLB	SFINFGL¹S.¹S,DGF ¹VFWFZ¹GSFZFI,¹ Km¹S,Dv(¹s!fsS f¹YL¹(s!fs9f4)4! !4Z$4 VgI	
s!f	sZf	s#f	s$f	s5f	s&f	s*f	s(f	s)f	s!_f	s!!f	s!Zf	s!#f	s!$f	s!5f
	08/10/2024	08/10/2024	GF	VF.POLPGP!&#$GL DFU, DFlCTL VF5JF AFATP			07/11/2024		GF	GF				20243000567 29/11/2024 v
89	HIEF.8FS 08/10/2024	08/10/2024	GF	VF.POLPGPv!&$$qZ &54 TFP _(q!_qZ_Z$ GF gIh 55Z,MS;TF HG;TF DF!5_YL JW IGL8;L, DFZJF AFATP			07/11/2024	20/11/2024	CF	GF				v
90	HI 8FS 08/10/2024	08/10/2024	GF	VF.POLPGPv!&$54Z &&4 TFP_!q_!q Z_Z$ YL VFHlNG ;WLDF HvH VFWMlUS VSDMG GMl8; 5F9J, CMI TDH;L, SZ, CMI TGL DFlCTL VF5JF AFATP			07/11/2024	20/11/2024	CF	GF				v

ZHL:8Z GDGMv !

DFICTLGM VIWSFZ VIWIG I D C9 / ; ZT DCFGUZ ; JF ; NG HFCZ ; tTFIWSFZL C9 / GF **GIRISHKUMAR RAMANLAL CHAMPANERI (P.I.O./A.P.I.O.)** G D / , DFICTL D / J JF VUGL
VZHLVM¹TYF¹TGF¹5Z
YI , ¹SFI JFCLGL¦IJUTM¹NXFJT¦ZHL:8Z

s ! f¹ ; AIWT PIO GM¹CMNM¹TYF¹SRZL¹o DEPUTY ENGINEER (North Zone(Katargam))

sZf PIO H¹HFCZ¹ ; tTFD0 / ¹C9 / ¹K¹T¹ ; tTFD0 / G¹GFD o ; ZT¹dI1Gl ; 5 , ¹SM5MZXG

SD	VZHNFZG GFDq ; ZGFD VG VZHLGL TFZLB	VZHL D?IFGL TFZLB	VZHNFZ ALP5LPV , K S SDm	DFU , ¹DFICTLGL¹ IJUT¹s8SDFf	HM¹VZHL¹VYJF¹TGM¹SM >¹EFU¹VgIG¹TANL , ¹ SZFI , ¹CMI¹TM4¹ ; AIWT ¹HFCZ ; tTF¹D0 / GL¹IJ UT¹VG¹TANL , ¹SIFGL¹ TFZLBs ; 5 6 ¹S¹VXTo¹ T¹:5Q8¹NXFJJf	D / , ¹OL¹ s~FPf	SFINFYL¹GSSL¹S Z , L¹DNT¹DHA¹ DFICTL¹VF5JF¹q¹ GSFZJFGL¹K< , L¹ TFZLB	VZHNFZ¹DFU , ¹DFICTL						ZLDFS ; ¹s PIO GF¹ IG6I¹ ; FD¹YI , L¹ 5YDqALHL¹V5L , GL¹ IJUTF¹56¹VCL¹ VRS¹NXFJJLf
								HM CF4 TM			HM DFICTL VF5 , GF			
								DFICTL VF% IFGL TFZLB	5Z5ZL¹ VF5L Km¹CF¹q¹ GF	VXTo¹ VF5L Km¹CF¹q¹ GF	J ; , SZJFDF VFJ , GS , RFHL ; GL ZSD s~FPf R/D/P. No	DFICTL¹ GSFIFGL¹ TFZLB	SFINFGL¹S . ¹S , DGF ¹VFWFZ¹GSFZFI , ¹ Km¹S , Dv (¹s ! fsS f¹YL¹ (s ! fs9f4) 4 ! ! 4Z$4 VgI	
s ! f	sZf	s#f	s$f	s5f	s&f	s*f	s (f	s) f	s ! _f	s ! ! f	s ! Zf	s ! #f	s ! $f	s ! 5f
91	RLDGEF . N , E EF . 5HF5IT 07 / 10 / 2024	09 / 10 / 2024	GF	VF . POLPGPvZ&Z4 STFZUFD hMG , VMIO ; ZG TFZ*q_) qZ$ GF ZMH SEFZJFOFDF NAF6 NZ SZJF VF5JFDF VZHL AFATGL DFICTL VF5JF AFATP			08 / 11 / 2024	04 / 11 / 2024	CF	GF				
92	ICTXEF . SP DF~ 10 / 10 / 2024	10 / 10 / 2024	CF	VF . POLPGP ! &&$GL DFU , DFICTL VF5JF AFATP			09 / 11 / 2024	05 / 11 / 2024	CF	GF				v
93	ZDXEF . VRP ; FUF6L 15 / 10 / 2024	15 / 10 / 2024	GF	VF . POLPGP ! * _ *GL DFU , DFICTL VF5JF AFATP	HFCZ ; tTF¹D0 / G 18 / 10 / 2024		14 / 11 / 2024		GF	GF				v

ZHL:8Z GDGMv !

DFlCTLGM VlWSFZ VlWlGID C9/ ; ZT DCFGUZ ; JF ; NG HFCZ ; tTFlWSFZL C9/GF **GIRISHKUMAR RAMANLAL CHAMPANERI (P.I.O./A.P.I.O.)** G D/, DFlCTL D/JJF VUGL
VZHLVM¹TYF¹TGF¹5Z
YI, ¹SFI JFCLGL¦lJUTM¾NXFJT¦ZHL:8Z

s!f¹; AlWT PIO GM¹CMNM¹TYF¹SRZL¹o DEPUTY ENGINEER (North Zone(Katargam))

sZf PIO H¹HFCZ¹; tTFD0/¹C9/¹K¹T¹; tTFD0/G¹GFD o ; ZT¹dIlGl; 5, ¹SM5MZXG

SD	VZHNFZG GFDq; ZGFD VG VZHLGL TFZLB	VZHL D?IFGL TFZLB	VZHNFZ ALP5LPV, K S SDm	DFU, ¹DFlCTLGL¹ lJUT¹s8SDFf	HM¹VZHL¹VYJF¹TGM¹SM >¹EFU¹VgIG¹TANL, ¹ SZFI, ¹CMI¹TM4¹; AlWT ¹HFCZ; tTF¹D0/GL¹lJ UT¹VG¹TANL, ¹SIFGL¹ TFZLBs; 5 6¹S¹VXTo¹ T¹:5Q8¹NXFJJf	D/, ¹OL¹ s~FPf	SFINFYL¹GSSL¹S Z, L¹DNT¹DHA¹ DFlCTL¹VF5JF¹q¹ GSFZJFGL¹K<, L¹ TFZLB	VZHNFZ¹DFU, ¹DFlCTL						ZLDFS; ¹s PIO GF¹ lG6I¹; FD¹YI, L¹ 5YDqALHL¹V5L, GL¹ lJUTF¹56¹VCL¹ VRS¹NXFJJLf
								HM CF4 TM			HM DFlCTL VF5, GF			
								DFlCTL VF%IFGL TFZLB	5Z5ZL¹ VF5L Km¹CF¹q¹ GF	VXTo¹ VF5L Km¹CF¹q¹ GF	J;, SZJFDF VFJ, GS, RFHL; GL ZSD s~FPf R/D/P. No	DFlCTL¹ GSFIFGL¹ TFZLB	SFINFGL¹S.¹S, DGF ¹VFWFZ¹GSFZFI, ¹ Km¹S, Dv(¹s!fsS f¹YL¹(s!fs9f4)4! !4Z$4 VgI	
s!f	sZf	s#f	s$f	s5f	s&f	s*f	s(f	s)f	s!_f	s!!f	s!Zf	s!#f	s!$f	s!5f
94	ZDXEF. VRP; FUF6L 15/10/2024	15/10/2024	GF	VF.POLPGP!*_(GL DFU, DFlCTL VF5JF AFATP			14/11/2024	12/11/2024	CF	GF				v
95	ZDXEF. VRP; FUF6L 15/10/2024	15/10/2024	GF	VF.POLPGP!*_)GL DFU, DFlCTL VF5JF AFATP			14/11/2024	12/11/2024	CF	GF				v
96	ZDXEF. VRP; FUF6L 15/10/2024	15/10/2024	GF	VF.POLPGP!*!_GL DFU, DFlCTL VF5JF AFATP			14/11/2024	12/11/2024	CF	GF				v
97	ZDXEF. VRP; FUF6L													

ZHL:8Z GDGMv !

DFlCTLGM VlWSFZ VlWlGID C9/ ; ZT DCFGUZ ; JF ; NG HFCZ ; tTFlWSFZL C9/GF **GIRISHKUMAR RAMANLAL CHAMPANERI (P.I.O./A.P.I.O.)** G D/, DFlCTL D/JJF VUGL
VZHLVM¹TYF¹TGF¹5Z
YI, ¹SFI JFCLGL¦lJUTM¾NXFJT¦ZHL:8Z

s!f¹; AlWT PIO GM¹CMNM¹TYF¹SRZL¹o DEPUTY ENGINEER (North Zone(Katargam))

sZf PIO H¹HFCZ¹; tTFD0/¹C9/¹K¹T¹; tTFD0/G¹GFD o ; ZT¹dIlGl; 5, ¹SM5MZXG

SD	VZHNFZG GFDq; ZGFD VG VZHLGL TFZLB	VZHL D?IFGL TFZLB	VZHNFZ ALP5LPV, K S SDm	DFU, ¹DFlCTLGL¹ lJUT¹s8SDFf	HM¹VZHL¹VYJF¹TGM¹SM >¹EFU¹VgIG¹TANL, ¹ SZFI, ¹CMI¹TM4¹; AlWT ¹HFCZ; tTF¹D0/GL¹lJ UT¹VG¹TANL, ¹SIFGL¹ TFZLBs; 5 6¹S¹VXTo¹ T¹:5Q8¹NXFJJf	D/, ¹OL¹ s~FPf	SFINFYL¹GSSL¹S Z, L¹DNT¹DHA¹ DFlCTL¹VF5JF¹q¹ GSFZJFGL¹K<, L¹ TFZLB	VZHNFZ¹DFU, ¹DFlCTL						ZLDFS; ¹s PIO GF¹ lG6I¹; FD¹YI, L¹ 5YDqALHL¹V5L, GL¹ lJUTF¹56¹VCL¹ VRS¹NXFJJLf
								HM CF4 TM			HM DFlCTL VF5, GF			
								DFlCTL VF%IFGL TFZLB	5Z5ZL¹ VF5L Km¹CF¹q¹ GF	VXTo¹ VF5L Km¹CF¹q¹ GF	J;, SZJFDF VFJ, GS, RFHL; GL ZSD s~FPf R/D/P. No	DFlCTL¹ GSFIFGL¹ TFZLB	SFINFGL¹S.¹S, DGF ¹VFWFZ¹GSFZFI, ¹ Km¹S, Dv(¹s!fsS f¹YL¹(s!fs9f4)4! !4Z$4 VgI	
s!f	sZf	s#f	s$f	s5f	s&f	s*f	s(f	s)f	s!_f	s!!f	s!Zf	s!#f	s!$f	s!5f
	15/10/2024	15/10/2024	GF	VF.POLPGP!&!!GL DFU, DFlCTL VF5JF AFATP			14/11/2024	12/11/2024	CF	GF				v
98	XFlT,F, J<,EEF. ;FSZLIF 18/10/2024	18/10/2024	GF	VF.POLPGPvZ(5 DMHPOEM,L4 TFP STFZUFD4 HLP; ZTGF ZP; J GP !Z) TYF 8LP5LP :SLD GP5! GF OF/J, GP!&_AL JF/L HuIFDF ZLhJXG ACFZ OF/JJF AFATP	;PDP5FP G 12/11/2024		17/11/2024		GF	GF				v
99	RTG HP 8,Z 18/10/2024	18/10/2024	GF	VF.POLPGP!*#5GL DFU, DFlCTL VF5JF AFATP	;PDP5FP G 21/11/2024		17/11/2024		GF	GF				v

ZHL:8Z GDGMv !

DFlCTLGM VlWSFZ VlWlGID C9/ ;ZT DCFGUZ ;JF ;NG HFCZ ;tTFlWSFZL C9/GF **GIRISHKUMAR RAMANLAL CHAMPANERI (P.I.O./A.P.I.O.)** G D/, DFlCTL D/JJF VUGL
VZHLVM¹TYF¹TGF¹5Z
YI, ¹SFI JFCLGL¦lJUTM¾NXFJT¦ZHL:8Z

s!f¹; AlWT PIO GM¹CMNM¹TYF¹SRZL¹o DEPUTY ENGINEER (North Zone(Katargam))

sZf PIO H¹HFCZ¹; tTFD0/¹C9/¹K¹T¹; tTFD0/G¹GFD o ;ZT¹dIlGl;5,¹SM5MZXG

SD	VZHNFZG GFDq;ZGFD VG VZHLGL TFZLB	VZHL D?IFGL TFZLB	VZHNFZ ALP5LPV, K S SDm	DFU, ¹DFlCTLGL¹ lJUT¹s8SDFf	HM¹VZHL¹VYJF¹TGM¹SM >¹EFU¹VgIG¹TANL, ¹ SZFI, ¹CMI¹TM4¹; AlWT ¹HFCZ; tTF¹D0/GL¹lJ UT¹VG¹TANL, ¹SIFGL¹ TFZLBs; 56¹S¹VXTo¹ T¹:5Q8¹NXFJJf	D/, ¹OL¹ s~FPf	SFINFYL¹GSSL¹S Z, L¹DNT¹DHA¹ DFlCTL¹VF5JF¹q¹ GSFZJFGL¹K<, L¹ TFZLB	VZHNFZ¹DFU, ¹DFlCTL						ZLDFS; ¹s PIO GF¹ lG6I¹; FD¹YI, L¹ 5YDqALHL¹V5L, GL¹ lJUTF¹56¹VCL¹ VRS¹NXFJJLf
								HM CF4 TM			HM DFlCTL VF5, GF			
								DFlCTL VF%IFGL TFZLB	5Z5ZL¹ VF5L Km¹CF¹q¹ GF	VXTo¹ VF5L Km¹CF¹q¹ GF	J;, SZJFDF VFJ, GS, RFHL; GL ZSD s~FPf R/D/P. No	DFlCTL¹ GSFIFGL¹ TFZLB	SFINFGL¹S.¹S, DGF ¹VFWFZ¹GSFZFI, ¹ Km¹S, Dv(¹s!fsS f¹YL¹(s!fs9f4)4! !4Z$4 VgI	
s!f	sZf	s#f	s$f	s5f	s&f	s*f	s(f	s)f	s!_f	s!!f	s!Zf	s!#f	s!$f	s!5f
				VGPh0PVF.POLP GP v 5#Z4 TFP Z! q!_qZ_Z$ D/ VF.POL .GP G!*#5 VZHL			17/11/2024	20/11/2024	GF	CF				v
100	RTG HP 8,Z 18/10/2024	18/10/2024	GF	VF.POLPGP!*#&GL DFU, DFlCTL VF5JF AFATP	HFCZ; tTF¹D0/G 22/10/2024		17/11/2024		GF	GF				v
101	;ZXEF. Z6KM0EF. ,F,SLIF 18/10/2024	18/10/2024	GF	VF.POLPGPvZ(&4 GUZ ;JSMG D/TL UF8 AFATGL DFlCTL VF5JF AFATP			17/11/2024	11/11/2024	CF	GF				v
102	;ZXEF. Z6KM0EF. ,F,SLIF													

ZHL:8Z GDGMv !

DFlCTLGM VlWSFZ VlWlGID C9/ ; ZT DCFGUZ ; JF ; NG HFCZ ; tTFlWSFZL C9/GF **GIRISHKUMAR RAMANLAL CHAMPANERI (P.I.O./A.P.I.O.)** G D/, DFlCTL D/JJF VUGL
VZHLVM¹TYF¹TGF¹5Z
YI, ¹SFI JFCLGL¦lJUTM¾NXFJT¦ZHL:8Z

s!f¹; AlWT PIO GM¹CMNM¹TYF¹SRZL¹o DEPUTY ENGINEER (North Zone(Katargam))

sZf PIO H¹HFCZ¹; tTFD0/¹C9/¹K¹T¹; tTFD0/G¹GFD o ; ZT¹dIlGl; 5, ¹SM5MZXG

SD	VZHNFZG GFDq; ZGFD VG VZHLGL TFZLB	VZHL D?IFGL TFZLB	VZHNFZ ALP5LPV, K S SDm	DFU, ¹DFlCTLGL¹ lJUT¹s8SDFf	HM¹VZHL¹VYJF¹TGM¹SM >¹EFU¹VgIG¹TANL, ¹ SZFI, ¹CMI¹TM4¹; AlWT ¹HFCZ; tTF¹D0/GL¹lJ UT¹VG¹TANL, ¹SIFGL¹ TFZLBs; 5 6¹S¹VXTo¹ T¹:5Q8¹NXFJJf	D/, ¹OL¹ s~FPf	SFINFYL¹GSSL¹S Z, L¹DNT¹DHA¹ DFlCTL¹VF5JF¹q¹ GSFZJFGL¹K<, L¹ TFZLB	VZHNFZ¹DFU, ¹DFlCTL						ZLDFS; ¹s PIO GF¹ lG6I¹; FD¹YI, L¹ 5YDqALHL¹V5L, GL¹ lJUTF¹56¹VCL¹ VRS¹NXFJJLf
								HM CF4 TM			HM DFlCTL VF5, GF			
								DFlCTL VF%IFGL TFZLB	5Z5ZL¹ VF5L Km¹CF¹q¹ GF	VXTo¹ VF5L Km¹CF¹q¹ GF	J;, SZJFDF VFJ, GS, RFHL; GL ZSD s~FPf R/D/P. No	DFlCTL¹ GSFIFGL¹ TFZLB	SFINFGL¹S.¹S, DGF ¹VFWFZ¹GSFZFI, ¹ Km¹S, Dv(¹s!fsS f¹YL¹(s!fs9f4)4! !4Z$4 VgI	
s!f	sZf	s#f	s$f	s5f	s&f	s*f	s(f	s)f	s!_f	s!!f	s!Zf	s!#f	s!$f	s!5f
	18/10/2024	18/10/2024	GF	VF.POLPGPvZ(*4 ; ZT DCFGUZ5Fl, SF ; RF, LT HLD4 UF0G4 SMdIGL8L CM, VG VMOL8MZLIDGL DFlCTL VF5JF AFATP	; PDP5FP G 23/10/2024		17/11/2024		GF	GF				v
103	; ZXEF. Z6KM0EF. ,F, SLIF 18/10/2024	18/10/2024	GF	VF.POLPGPvZ((4 DIZzLGF lGJF; :YFG TDH VMlO; DF JFCGM VG SDRFZLGL DFlCTL VF5JF AFATP	; PDP5FP G 23/10/2024		17/11/2024		GF	GF				v
				VF.POLPGPvZ((4 DIZzLGF lGJF; :YFG TDH VMlO; DF JFCGM VG SDRFZLGL DFlCTL VF5JF AFATP			17/11/2024	29/10/2024	CF	GF				v
104	5LP SP 58, 22/10/2024	22/10/2024	GF											

ZHL:8Z GDGMv !

DFICTLGM VIWSFZ VIWIG I D C9 / ; ZT DCFGUZ ; JF ; NG HFCZ ; tTFIWSFZL C9 / GF **GIRISHKUMAR RAMANLAL CHAMPANERI (P.I.O./A.P.I.O.)** G D / , DFICTL D / J JF VUGL
VZHLVM¹TYF¹TGF¹5Z
YI , ¹SFI JFCLGL¦IJUTM¹NXFJT¦ZHL:8Z

s ! f¹ ; AIWT PIO GM¹CMNM¹TYF¹SRZL¹0 DEPUTY ENGINEER (North Zone(Katargam))

sZf PIO H¹HFCZ¹ ; tTFD0 / ¹C9 / ¹K¹T¹ ; tTFD0 / G¹GFD 0 ; ZT¹dI1Gl ; 5 , ¹SM5MZXG

SD	VZHNFZG GFDq ; ZGFD VG VZHLGL TFZLB	VZHL D?IFGL TFZLB	VZHNFZ ALP5LPV , K S SDm	DFU , ¹DFICTLGL¹ IJUT¹s8SDFf	HM¹VZHL¹VYJF¹TGM¹SM >¹EFU¹VgIG¹TANL , ¹ SZFI , ¹CMI¹TM4¹ ; AIWT ¹HFCZ ; tTF¹D0 / GL¹IJ UT¹VG¹TANL , ¹SIFGL¹ TFZLBs ; 5 6 ¹S¹VXT0¹ T¹:5Q8¹NXFJJf	D / , ¹OL¹ s~FPf	SFINFYL¹GSSL¹S Z , L¹DNT¹DHA¹ DFICTL¹VF5JF¹q¹ GSFZJFGL¹K< , L¹ TFZLB	VZHNFZ¹DFU , ¹DFICTL						ZLDFS ; ¹s PIO GF¹ IG6I¹ ; FD¹YI , L¹ 5YDqALHL¹V5L , GL¹ IJUTF¹56¹VCL¹ VRS¹NXFJJLf
								HM CF4 TM			HM DFICTL VF5 , GF			
								DFICTL VF% IFGL TFZLB	5Z5ZL¹ VF5L Km¹CF¹q¹ GF	VXT0¹ VF5L Km¹CF¹q¹ GF	J ; , SZJFDF VFJ , GS , RFHL ; GL ZSD s~FPf R/D/P. No	DFICTL¹ GSFIFGL¹ TFZLB	SFINFGL¹S . ¹S , DGF ¹VFWFZ¹GSFZFI , ¹ Km¹S , Dv (¹s ! fsS f¹YL¹ (s ! fs9f4) 4 ! ! 4Z$4 VgI	
s ! f	sZf	s#f	s$f	s5f	s&f	s*f	s (f	s) f	s ! _f	s ! ! f	s ! Zf	s ! #f	s ! $f	s ! 5f
				VF . P0LPGP ! *&&GL DFU , DFICTL VF5JF AFATP			21 / 11 / 2024	29 / 10 / 2024	CF	GF				v
105	lG , X hFhDZF 24 / 10 / 2024	24 / 10 / 2024	GF	VF . P0LPGP ! ** (GL DFU , DFICTL VF5JF AFATP			23 / 11 / 2024		GF	GF				20243000572 25 / 11 / 2024 v
106	RTG HP 8 , Z 28 / 10 / 2024	28 / 10 / 2024	GF	VF . P0LPGP ! * (5GL DFU , DFICTL VF5JF AFATP			27 / 11 / 2024	28 / 11 / 2024	CF	GF				v
107	lCZG 59F6L 28 / 10 / 2024	28 / 10 / 2024	GF											

ZHL:8Z GDGMv !

DFlCTLGM VlWSFZ VlWlGID C9/ ;ZT DCFGUZ ;JF ;NG HFCZ ;tTFlWSFZL C9/GF **GIRISHKUMAR RAMANLAL CHAMPANERI (P.I.O./A.P.I.O.)** G D/, DFlCTL D/JJF VUGL
VZHLVM¹TYF¹TGF¹5Z
YI, ¹SFI JFCLGL¦lJUTM¾NXFJT¦ZHL:8Z

s!f¹; AlWT PIO GM¹CMNM¹TYF¹SRZL¹o DEPUTY ENGINEER (North Zone(Katargam))

sZf PIO H¹HFCZ¹; tTFD0/¹C9/¹K¹T¹; tTFD0/G¹GFD o ;ZT¹dIlGl;5,¹SM5MZXG

SD	VZHNFZG GFDq;ZGFD VG VZHLGL TFZLB	VZHL D?IFGL TFZLB	VZHNFZ ALP5LPV, K S SDm	DFU, ¹DFlCTLGL¹ lJUT¹s8SDFf	HM¹VZHL¹VYJF¹TGM¹SM >¹EFU¹VgIG¹TANL, ¹SZFI, ¹CMI¹TM4¹; AlWT ¹HFCZ; tTF¹D0/GL¹lJUT¹VG¹TANL, ¹SIFGL¹ TFZLBs; 56¹S¹VXTo¹ T¹:5Q8¹NXFJJf	D/, ¹OL¹ s~FPf	SFINFYL¹GSSL¹S Z, L¹DNT¹DHA¹ DFlCTL¹VF5JF¹q¹ GSFZJFGL¹K<, L¹ TFZLB	VZHNFZ¹DFU, ¹DFlCTL						ZLDFS; ¹s PIO GF¹ lG6I¹; FD¹YI, L¹ 5YDqALHL¹V5L, GL¹ lJUTF¹56¹VCL¹ VRS¹NXFJJLf
								HM CF4 TM			HM DFlCTL VF5, GF			
								DFlCTL VF%IFGL TFZLB	5Z5ZL¹ VF5L Km¹CF¹q¹ GF	VXTo¹ VF5L Km¹CF¹q¹ GF	J;, SZJFDF VFJ, GS, RFHL; GL ZSD s~FPf R/D/P. No	DFlCTL¹ GSFIFGL¹ TFZLB	SFINFGL¹S.¹S, DGF ¹VFWFZ¹GSFZFI, ¹ Km¹S, Dv(¹s!fsS f¹YL¹(s!fs9f4)4! !4Z$4 VgI	
s!f	sZf	s#f	s$f	s5f	s&f	s*f	s(f	s)f	s!_f	s!!f	s!Zf	s!#f	s!$f	s!5f
				VF.POLPGP!*)*GL DFU, DFlCTL VF5JF AFATP			27/11/2024		GF	GF				v
108	E5gN ;FRF6L 29/10/2024	29/10/2024	GF	VF.POLPGPv#!_4 ;ZT XCZGF Z:TFVM 5ZGF l0JF.0ZGL lNJF, M TDH, MB0GL UL, M 5Z SZFTF S, Z SFD VUP			28/11/2024	26/11/2024	CF	GF				v
109	C;DB JLP WM/lSIF 29/10/2024	29/10/2024	GF	VF.POLPGP!(_ZGL DFU, DFlCTL VF5JF AFATP			28/11/2024		GF	GF				20243000566 29/11/2024 v
110	lDTQF HZLJF, F 06/11/2024	06/11/2024	GF											

ZHL:8Z GDGMv !

DFlCTLGM VlWSFZ VlWlGID C9/ ; ZT DCFGUZ ; JF ; NG HFCZ ; tTFlWSFZL C9/GF **GIRISHKUMAR RAMANLAL CHAMPANERI (P.I.O./A.P.I.O.)** G D/, DFlCTL D/JJF VUGL
VZHLVM¹TYF¹TGF¹5Z
YI, ¹SFI JFCLGL¦lJUTM¾NXFJT¦ZHL:8Z

s!f¹; AlWT PIO GM¹CMNM¹TYF¹SRZL¹o DEPUTY ENGINEER (North Zone(Katargam))

sZf PIO H¹HFCZ¹; tTFD0/¹C9/¹K¹T¹; tTFD0/G¹GFD o ; ZT¹dIlGl; 5, ¹SM5MZXG

SD	VZHNFZG GFDq; ZGFD VG VZHLGL TFZLB	VZHL D?IFGL TFZLB	VZHNFZ ALP5LPV, K S SDm	DFU, ¹DFlCTLGL¹ lJUT¹s8SDFf	HM¹VZHL¹VYJF¹TGM¹SM >¹EFU¹VgIG¹TANL, ¹ SZFI, ¹CMI¹TM4¹; AlWT ¹HFCZ; tTF¹D0/GL¹lJ UT¹VG¹TANL, ¹SIFGL¹ TFZLBs; 5 6¹S¹VXTo¹ T¹:5Q8¹NXFJJf	D/, ¹OL¹ s~FPf	SFINFYL¹GSSL¹S Z, L¹DNT¹DHA¹ DFlCTL¹VF5JF¹q¹ GSFZJFGL¹K<, L¹ TFZLB	VZHNFZ¹DFU, ¹DFlCTL						ZLDFS; ¹s PIO GF¹ lG6I¹; FD¹YI, L¹ 5YDqALHL¹V5L, GL¹ lJUTF¹56¹VCL¹ VRS¹NXFJJLf
								HM CF4 TM			HM DFlCTL VF5, GF			
								DFlCTL VF%IFGL TFZLB	5Z5ZL¹ VF5L Km¹CF¹q¹ GF	VXTo¹ VF5L Km¹CF¹q¹ GF	J;, SZJFDF VFJ, GS, RFHL; GL ZSD s~FPf R/D/P. No	DFlCTL¹ GSFIFGL¹ TFZLB	SFINFGL¹S.¹S, DGF ¹VFWFZ¹GSFZFI, ¹ Km¹S, Dv(¹s!fsS f¹YL¹(s!fs9f4)4! !4Z$4 VgI	
s!f	sZf	s#f	s$f	s5f	s&f	s*f	s(f	s)f	s!_f	s!!f	s!Zf	s!#f	s!$f	s!5f
				VF.POLPGP!(!5GL DFU, DFlCTL VF5JF AFATP			06/12/2024	02/12/2024	CF	GF				v
111	SRGAG lN,L5EF. ; ZWFZF 17/10/2024	08/11/2024	GF	VF.POLPGPv#Z$ 4UHZFT ; ZSFZ G SZ, VZHL ZOZg; GP Z_Z$q $#$&$ DHA ; ZT IlGl; 5, SM5MZXG VTUT 8LP5LP :SLD GL DFlCTL AFATP	HFCZ; tTF¹D0/G 27/11/2024		08/12/2024		GF	GF				v
112	ZBFAG RNEF. JSZLIF 17/10/2024	08/11/2024	GF	VF.POLPGPv#Z5 4UHZFT ; ZSFZ G SZ, VZHL ZOZg; GP Z_Z$q #)_$Z DHA ; ZT IlGl; 5, SM5MZXG VTUT 8LP5LP :SLD GL DFlCTL AFATP			08/12/2024		GF	GF				v

ZHL:8Z GDGMv !

DFICTLGM VIWSFZ VIWIG I D C9 / ; ZT DCFGUZ ; JF ; NG HFCZ ; tTFIWSFZL C9 / GF **GIRISHKUMAR RAMANLAL CHAMPANERI (P.I.O./A.P.I.O.)** G D / , DFICTL D / J JF VUGL
VZHLVM¹TYF¹TGF¹5Z
YI , ¹SFI JFCLGL¦lJUTM¹NXFJT¦ZHL:8Z

s ! f¹ ; AlWT PIO GM¹CMNM¹TYF¹SRZL¹o DEPUTY ENGINEER (North Zone(Katargam))

sZf PIO H¹HFCZ¹ ; tTFD0 / ¹C9 / ¹K¹T¹ ; tTFD0 / G¹GFD o ; ZT¹dI1Gl ; 5 , ¹SM5MZXG

S D	VZHNFZG GFDq ; ZGFD VG VZHLGL TFZLB	VZHL D?IFGL TFZLB	VZHNFZ ALP5LPV , K S SDm	DFU , ¹DFICTLGL¹ lJUT¹s8SDFf	HM¹VZHL¹VYJF¹TGM¹SM >¹EFU¹VgIG¹TANL , ¹ SZFI , ¹CMI¹TM4¹ ; A1WT ¹HFC Z ; tTF¹D0 / GL¹1J UT¹VG¹TANL , ¹SIFGL¹ TFZLBs ; 5 6 ¹S ¹VXTo¹ T¹:5Q8¹NXFJJf	D / , ¹OL¹ s~FPf	SFINFYL¹GSSL¹S Z , L¹DNT¹DHA¹ DFICTL¹VF5JF¹q¹ GSFZJFGL¹K< , L¹ TFZLB	VZHNFZ¹DFU , ¹DFICTL							ZLDFS ; ¹s PIO GF¹ lG6I¹ ; FD¹YI , L¹ 5YDqALHL¹V5L , GL¹ lJUTF¹56¹VCL¹ VRS¹NXFJJLf
								HM CF4 TM			HM DFICTL VF5 , GF				
								DFICTL VF% IFGL TFZLB	5Z5ZL¹ VF5L Km¹CF¹q¹ GF	VXTo¹ VF5L Km¹CF¹q¹ GF	J ; , SZJFDF VFJ , GS , RFHL ; GL ZSD s~FPf R/D/P. No	DFICTL¹ GSFIFGL¹ TFZLB	SFINFGL¹S . ¹S , DGF ¹VFWFZ¹GSFZFI , ¹ Km¹S , Dv (¹s ! fsS f¹YL¹ (s ! fs9f4) 4 ! ! 4Z$4 VgI	
s ! f	sZf	s#f	s$f	s5f	s&f	s*f	s(f	s)f	s!_f	s!!f	s!Zf	s!#f	s!$f	s!5f
113	lJGMNEF . AFAEF . ; MZ9LIF 16 / 10 / 2024	08 / 11 / 2024	GF	VF . POLPGPv#Z& 4UHZFT ; ZSFZ G SZ , VZHL ZOZg ; GP Z_Z$q #((&* DHA ; ZT I1Gl ; 5 , SM5MZXG VTUT 8LP5LP :SLD GL DFICTL AFATP	HFCZ ; tTF¹D0 / G 27 / 11 / 2024		08 / 12 / 2024		GF	GF				v
114	HLTXEF . 5Z ; MTDEF . UFAF6L 17 / 10 / 2024	08 / 11 / 2024	GF	VF . POLPGPv#Z* 4UHZFT ; ZSFZ G SZ , VZHL ZOZg ; GP Z_Z$q $#$ (* DHA ; ZT I1Gl ; 5 , SM5MZXG VTUT 8LP5LP :SLD GL DFICTL AFATP	HFCZ ; tTF¹D0 / G 27 / 11 / 2024		08 / 12 / 2024		GF	GF				v
115	E5TEF . J< , EEF . UFAF6L													

ZHL:8Z GDGMv !

DFICTLGM VIWSFZ VIWIG I D C9 / ; ZT DCFGUZ ; JF ; NG HFCZ ; tTFIWSFZL C9 / GF **GIRISHKUMAR RAMANLAL CHAMPANERI (P.I.O./A.P.I.O.)** G D / , DFICTL D / J JF VUGL
VZHLVM¹TYF¹TGF¹5Z
YI , ¹SFI JFCLGL¦IJUTM¹NXFJT¦ZHL:8Z

s ! f¹ ; AIWT PIO GM¹CMNM¹TYF¹SRZL¹₀ DEPUTY ENGINEER (North Zone(Katargam))

sZf PIO H¹HFCZ¹ ; tTFD0 / ¹C9 / ¹K¹T¹ ; tTFD0 / G¹GFD ₀ ; ZT¹dI1Gl ; 5 , ¹SM5MZXG

SD	VZHNFZG GFDq ; ZGFD VG VZHLGL TFZLB	VZHL D?IFGL TFZLB	VZHNFZ ALP5LPV , K S SDm	DFU , ¹DFICTLGL¹ IJUT¹s8SDFf	HM¹VZHL¹VYJF¹TGM¹SM >¹EFU¹VgIG¹TANL , ¹ SZFI , ¹CMI¹TM4¹ ; AIWT ¹HFCZ ; tTF¹D0 / GL¹IJ UT¹VG¹TANL , ¹SIFGL¹ TFZLBs ; 5 6 ¹S¹VXT₀¹ T¹:5Q8¹NXFJJf	D / , ¹OL¹ s~FPf	SFINFYL¹GSSL¹S Z , L¹DNT¹DHA¹ DFICTL¹VF5JF¹q¹ GSFZJFGL¹K< , L¹ TFZLB	VZHNFZ¹DFU , ¹DFICTL						ZLDFS ; ¹s PIO GF¹ IG6I¹ ; FD¹YI , L¹ 5YDqALHL¹V5L , GL¹ IJUTF¹56¹VCL¹ VRS¹NXFJJLf
								HM CF4 TM			HM DFICTL VF5 , GF			
								DFICTL VF% IFGL TFZLB	5Z5ZL¹ VF5L Km¹CF¹q¹ GF	VXT₀¹ VF5L Km¹CF¹q¹ GF	J ; , SZJFDF VFJ , GS , RFHL ; GL ZSD s~FPf R/D/P. No	DFICTL¹ GSFIFGL¹ TFZLB	SFINFGL¹S . ¹S , DGF ¹VFWFZ¹GSFZFI , ¹ Km¹S , Dv (¹s ! fsS f¹YL¹ (s ! fs9f4) 4 ! ! 4Z$4 VgI	
s ! f	sZf	s#f	s$f	s5f	s&f	s*f	s (f	s) f	s ! _f	s ! ! f	s ! Zf	s ! #f	s ! $f	s ! 5f
	17 / 10 / 2024	08 / 11 / 2024	GF	VF . P0LPGPv#Z (4UHZFT ; ZSFZ G SZ , VZHL ZOZg ; GP Z_Z$q $#$ ((DHA ; ZT I1Gl ; 5 , SM5MZXG VTUT 8LP5LP : SLD GL DFICTL AFATP	HFCZ ; tTF¹D0 / G 27 / 11 / 2024		08 / 12 / 2024		GF	GF				v
116	IGTXEF . J< , EEF . UFAF6L 17 / 10 / 2024	08 / 11 / 2024	GF	VF . P0LPGPv#Z) 4UHZFT ; ZSFZ G SZ , VZHL ZOZg ; GP Z_Z$q $#$ (5 DHA ; ZT I1Gl ; 5 , SM5MZXG VTUT 8LP5LP : SLD GL DFICTL AFATP	HFCZ ; tTF¹D0 / G 27 / 11 / 2024		08 / 12 / 2024		GF	GF				v
117	HUNLXEF . DWHLEF . IJZF6L 17 / 10 / 2024	08 / 11 / 2024	GF											

ZHL:8Z GDGMv !

DFlCTLGM VlWSFZ VlWlGID C9/ ; ZT DCFGUZ ; JF ; NG HFCZ ; tTFlWSFZL C9/GF **GIRISHKUMAR RAMANLAL CHAMPANERI (P.I.O./A.P.I.O.)** G D/ , DFlCTL D/JJF VUGL
VZHLVM¹TYF¹TGF¹5Z
YI , ¹SFI JFCLGL¦lJUTM¾NXFJT¦ZHL:8Z

s!f¹; AlWT PIO GM¹CMNM¹TYF¹SRZL¹o DEPUTY ENGINEER (North Zone(Katargam))

sZf PIO H¹HFCZ¹; tTFD0/¹C9/¹K¹T¹; tTFD0/G¹GFD o ; ZT¹dIlGl; 5, ¹SM5MZXG

SD	VZHNFZG GFDq; ZGFD VG VZHLGL TFZLB	VZHL D?IFGL TFZLB	VZHNFZ ALP5LPV , K S SDm	DFU , ¹DFlCTLGL¹ lJUT¹s8SDFf	HM¹VZHL¹VYJF¹TGM¹SM >¹EFU¹VgIG¹TANL, ¹ SZFI , ¹CMI¹TM4¹; AlWT ¹HFCZ; tTF¹D0/GL¹lJ UT¹VG¹TANL, ¹SIFGL¹ TFZLBs; 5 6¹S¹VXTo¹ T¹:5Q8¹NXFJJf	D/ , ¹OL¹ s~FPf	SFINFYL¹GSSL¹S Z, L¹DNT¹DHA¹ DFlCTL¹VF5JF¹q¹ GSFZJFGL¹K<, L¹ TFZLB	VZHNFZ¹DFU, ¹DFlCTL						ZLDFS; ¹s PIO GF¹ lG6I¹; FD¹YI , L¹ 5YDqALHL¹V5L, GL¹ lJUTF¹56¹VCL¹ VRS¹NXFJJLf
								HM CF4 TM			HM DFlCTL VF5 , GF			
								DFlCTL VF%IFGL TFZLB	5Z5ZL¹ VF5L Km¹CF¹q¹ GF	VXTo¹ VF5L Km¹CF¹q¹ GF	J; , SZJFDF VFJ , GS, RFHL; GL ZSD s~FPf R/D/P. No	DFlCTL¹ GSFIFGL¹ TFZLB	SFINFGL¹S.¹S, DGF ¹VFWFZ¹GSFZFI , ¹ Km¹S, Dv(¹s!fsS f¹YL¹(s!fs9f4)4! !4Z$4 VgI	
s!f	sZf	s#f	s$f	s5f	s&f	s*f	s(f	s)f	s!_f	s!!f	s!Zf	s!#f	s!$f	s!5f
				VF.POLPGPv##_ 4UHZFT ; ZSFZ G SZ, VZHL ZOZg; GP Z_Z$q $#$)Z DHA ; ZT IlGl; 5, SM5MZXG VTUT 8LP5LP :SLD GL DFlCTL AFATP	HFCZ; tTF¹D0/G 27/11/2024		08/12/2024		GF	GF				v
118	RGFEF. ,F, HL 9DZ 15/10/2024	08/11/2024	GF	VF.POLPGPv##! UHZFT ; ZSFZ G SZ, VZHL ZOZg; GP Z_Z$q $Z*Z* DHA ; ZT IlGl; 5, SM5MZXG VTUT 8LP5LP :SLD GL DFlCTL AFATP	HFCZ; tTF¹D0/G 27/11/2024		08/12/2024		GF	GF				v
119	SFgTLEF. RGFEF. 9DZ 15/10/2024	11/11/2024	GF											

ZHL:8Z GDGMv !

DFlCTLGM VlWSFZ VlWlGID C9/ ; ZT DCFGUZ ; JF ; NG HFCZ ; tTFlWSFZL C9/GF **GIRISHKUMAR RAMANLAL CHAMPANERI (P.I.O./A.P.I.O.)** G D/, DFlCTL D/JJF VUGL
VZHLVM¹TYF¹TGF¹5Z
YI, ¹SFI JFCLGL¦lJUTM¾NXFJT¦ZHL:8Z

s!f¹; AlWT PIO GM¹CMNM¹TYF¹SRZL¹o DEPUTY ENGINEER (North Zone(Katargam))

sZf PIO H¹HFCZ¹; tTFD0/¹C9/¹K¹T¹; tTFD0/G¹GFD o ; ZT¹dIlGl; 5, ¹SM5MZXG

SD	VZHNFZG GFDq; ZGFD VG VZHLGL TFZLB	VZHL D?IFGL TFZLB	VZHNFZ ALP5LPV, K S SDm	DFU, ¹DFlCTLGL¹ lJUT¹s8SDFf	HM¹VZHL¹VYJF¹TGM¹SM >¹EFU¹VgIG¹TANL, ¹ SZFI, ¹CMI¹TM4¹; AlWT ¹HFCZ; tTF¹D0/GL¹lJ UT¹VG¹TANL, ¹SIFGL¹ TFZLBs; 5 6¹S¹VXTo¹ T¹:5Q8¹NXFJJf	D/, ¹OL¹ s~FPf	SFINFYL¹GSSL¹S Z, L¹DNT¹DHA¹ DFlCTL¹VF5JF¹q¹ GSFZJFGL¹K<, L¹ TFZLB	VZHNFZ¹DFU, ¹DFlCTL						ZLDFS; ¹s PIO GF¹ lG6I¹; FD¹YI, L¹ 5YDqALHL¹V5L, GL¹ lJUTF¹56¹VCL¹ VRS¹NXFJJLf
								HM CF4 TM			HM DFlCTL VF5, GF			
								DFlCTL VF%IFGL TFZLB	5Z5ZL¹ VF5L Km¹CF¹q¹ GF	VXTo¹ VF5L Km¹CF¹q¹ GF	J;, SZJFDF VFJ, GS, RFHL; GL ZSD s~FPf R/D/P. No	DFlCTL¹ GSFIFGL¹ TFZLB	SFINFGL¹S.¹S, DGF ¹VFWFZ¹GSFZFI, ¹ Km¹S, Dv(¹s!fsS f¹YL¹(s!fs9f4)4! !4Z$4 VgI	
s!f	sZf	s#f	s$f	s5f	s&f	s*f	s(f	s)f	s!_f	s!!f	s!Zf	s!#f	s!$f	s!5f
				VF.POLPGPv##Z UHZFT; ZSFZ G SZ, VZHL ZOZg; GP Z_Z$q #(#_# DHA; ZT IlGl; 5, SM5MZXG VTUT 8LP5LP:SLD GL DFlCTL AFATP	HFCZ; tTF¹D0/G 27/11/2024		11/12/2024		GF	GF				v
120	VXMSEF. SF/EF. SFSOLIF 17/10/2024	08/11/2024	GF	VF.POLPGPv### UHZFT; ZSFZ G SZ, VZHL ZOZg; GP Z_Z$q $#$(! DHA; ZT IlGl; 5, SM5MZXG VTUT 8LP5LP:SLD GL DFlCTL AFATP	HFCZ; tTF¹D0/G 27/11/2024		08/12/2024		GF	GF				v
121	VFhFN ZLhJFG VPZA 11/11/2024	11/11/2024	GF	VF.POLPGP!($*GL DFU, DFlCTL VF5JF AFATP			11/12/2024	28/11/2024	CF	GF				v

ZHL:8Z GDGMv !

DFlCTLGM VlWSFZ VlWlGID C9/ ; ZT DCFGUZ ; JF ; NG HFCZ ; tTFlWSFZL C9/GF **GIRISHKUMAR RAMANLAL CHAMPANERI (P.I.O./A.P.I.O.)** G D/, DFlCTL D/JJF VUGL
VZHLVM¹TYF¹TGF¹5Z
YI, ¹SFI JFCLGL¦lJUTM¾NXFJT¦ZHL:8Z

s!f¹; AlWT PIO GM¹CMNM¹TYF¹SRZL¹o DEPUTY ENGINEER (North Zone(Katargam))

sZf PIO H¹HFCZ¹; tTFD0/¹C9/¹K¹T¹; tTFD0/G¹GFD o ; ZT¹dIlGl; 5, ¹SM5MZXG

SD	VZHNFZG GFDq; ZGFD VG VZHLGL TFZLB	VZHL D?IFGL TFZLB	VZHNFZ ALP5LPV, K S SDm	DFU, ¹DFlCTLGL¹ lJUT¹s8SDFf	HM¹VZHL¹VYJF¹TGM¹SM >¹EFU¹VgIG¹TANL, ¹ SZFI, ¹CMI¹TM4¹; AlWT ¹HFCZ; tTF¹D0/GL¹lJ UT¹VG¹TANL, ¹SIFGL¹ TFZLBs; 5 6¹S¹VXTo¹ T¹:5Q8¹NXFJJf	D/, ¹OL¹ s~FPf	SFINFYL¹GSSL¹S Z, L¹DNT¹DHA¹ DFlCTL¹VF5JF¹q¹ GSFZJFGL¹K<, L¹ TFZLB	VZHNFZ¹DFU, ¹DFlCTL						ZLDFS; ¹s PIO GF¹ lG6I¹; FD¹YI, L¹ 5YDqALHL¹V5L, GL¹ lJUTF¹56¹VCL¹ VRS¹NXFJJLf
								HM CF4 TM			HM DFlCTL VF5, GF			
								DFlCTL VF%IFGL TFZLB	5Z5ZL¹ VF5L Km¹CF¹q¹ GF	VXTo¹ VF5L Km¹CF¹q¹ GF	J;, SZJFDF VFJ, GS, RFHL; GL ZSD s~FPf R/D/P. No	DFlCTL¹ GSFIFGL¹ TFZLB	SFINFGL¹S.¹S, DGF ¹VFWFZ¹GSFZFI, ¹ Km¹S, Dv(¹s!fsS f¹YL¹(s!fs9f4)4! !4Z$4 VgI	
s!f	sZf	s#f	s$f	s5f	s&f	s*f	s(f	s)f	s!_f	s!!f	s!Zf	s!#f	s!$f	s!5f
122	VFhFN ZLhJFG VPZA 11/11/2024	11/11/2024	GF	VF.POLPGP!($(GL DFU, DFlCTL VF5JF AFATP			11/12/2024	28/11/2024	CF	GF				v
123	3GxIFDEF. HFUFEF. DMJ, LIF 12/11/2024	12/11/2024	GF	VF.POLPGPv##& UHZFT; ZSFZ G SZ, VZHL ZOZg; GP Z_Z$q#)_#) DHA; ZT IlGl; 5, SM5MZXG VTUT 8LP5LP:SLD GL AFAT	HFCZ; tTF¹D0/G 28/11/2024		12/12/2024		GF	GF				v
124	lEDHLEF. OLP 5Z; F6F 15/10/2024	12/11/2024	GF											

ZHL:8Z GDGMv !

DFlCTLGM VlWSFZ VlWlGID C9/ ;ZT DCFGUZ ;JF ;NG HFCZ ;tTFlWSFZL C9/GF **GIRISHKUMAR RAMANLAL CHAMPANERI (P.I.O./A.P.I.O.)** G D/, DFlCTL D/JJF VUGL
VZHLVM¹TYF¹TGF¹5Z
YI, ¹SFI JFCLGL¦lJUTM¾NXFJT¦ZHL:8Z

s!f¹; AlWT PIO GM¹CMNM¹TYF¹SRZL¹o DEPUTY ENGINEER (North Zone(Katargam))

sZf PIO H¹HFCZ¹; tTFD0/¹C9/¹K¹T¹; tTFD0/G¹GFD o ;ZT¹dIlGl;5,¹SM5MZXG

SD	VZHNFZG GFDq;ZGFD VG VZHLGL TFZLB	VZHL D?IFGL TFZLB	VZHNFZ ALP5LPV, K S SDm	DFU, ¹DFlCTLGL¹ lJUT¹s8SDFf	HM¹VZHL¹VYJF¹TGM¹SM >¹EFU¹VgIG¹TANL, ¹SZFI, ¹CMI¹TM4¹; AlWT ¹HFCZ; tTF¹D0/GL¹lJUT¹VG¹TANL, ¹SIFGL¹ TFZLBs; 5 6¹S¹VXTo¹ T¹:5Q8¹NXFJJf	D/, ¹OL¹ s~FPf	SFINFYL¹GSSL¹S Z, L¹DNT¹DHA¹ DFlCTL¹VF5JF¹q¹ GSFZJFGL¹K<, L¹ TFZLB	VZHNFZ¹DFU, ¹DFlCTL						ZLDFS; ¹s PIO GF¹ lG6I¹; FD¹YI, L¹ 5YDqALHL¹V5L, GL¹ lJUTF¹56¹VCL¹ VRS¹NXFJJLf
								HM CF4 TM			HM DFlCTL VF5, GF			
								DFlCTL VF%IFGL TFZLB	5Z5ZL¹ VF5L Km¹CF¹q¹ GF	VXTo¹ VF5L Km¹CF¹q¹ GF	J;, SZJFDF VFJ, GS, RFHL; GL ZSD s~FPf R/D/P. No	DFlCTL¹ GSFIFGL¹ TFZLB	SFINFGL¹S.¹S, DGF ¹VFWFZ¹GSFZFI, ¹ Km¹S, Dv(¹s!fsS f¹YL¹(s!fs9f4)4! !4Z$4 VgI	
s!f	sZf	s#f	s$f	s5f	s&f	s*f	s(f	s)f	s!_f	s!!f	s!Zf	s!#f	s!$f	s!5f
				VF.POLPGPv##(UHZFT ;ZSFZ G SZ, VZHL ZOZg; GP Z_Z$q $#$(_ DHA ;ZT IlGl;5, SM5MZXG VTUT 8LP5LP :SLD GL DFlCTL AFATP	HFCZ; tTF¹D0/G 27/11/2024		12/12/2024		GF	GF				v
125	VlDTSDFZ ZJHLEF. HFNJF6L 17/10/2024	12/11/2024	GF	VF.POLPGPv##* 4UHZFT ;ZSFZ G SZ, VZHL ZOZg; GP Z_Z$q $#$(_ DHA ;ZT IlGl;5, SM5MZXG VTUT 8LP5LP :SLD GL DFlCTL AFATP	HFCZ; tTF¹D0/G 28/11/2024		12/12/2024		GF	GF				v
126	HLTXEF. DUGEF. p;0 18/10/2024	12/11/2024	GF											

ZHL:8Z GDGMv!

DFlCTLGM VlWSFZ VlWlGID C9/ ;ZT DCFGUZ ;JF ;NG HFCZ ;tTFlWSFZL C9/GF **GIRISHKUMAR RAMANLAL CHAMPANERI (P.I.O./A.P.I.O.)** G D/, DFlCTL D/JJF VUGL
VZHLVM¹TYF¹TGF¹5Z
YI, ¹SFI JFCLGL¦lJUTM¾NXFJT¦ZHL:8Z

s!f¹; AlWT PIO GM¹CMNM¹TYF¹SRZL¹o DEPUTY ENGINEER (North Zone(Katargam))

sZf PIO H¹HFCZ¹; tTFD0/¹C9/¹K¹T¹; tTFD0/G¹GFD o ;ZT¹dIlGl;5,¹SM5MZXG

SD	VZHNFZG GFDq;ZGFD VG VZHLGL TFZLB	VZHL D?IFGL TFZLB	VZHNFZ ALP5LPV, K S SDm	DFU, ¹DFlCTLGL¹ lJUT¹s8SDFf	HM¹VZHL¹VYJF¹TGM¹SM >¹EFU¹VgIG¹TANL, ¹SZFI, ¹CMI¹TM4¹; AlWT ¹HFCZ; tTF¹D0/GL¹lJUT¹VG¹TANL, ¹SIFGL¹ TFZLBs; 5 6¹S¹VXTo¹ T¹:5Q8¹NXFJJf	D/, ¹OL¹ s~FPf	SFINFYL¹GSSL¹S Z, L¹DNT¹DHA¹ DFlCTL¹VF5JF¹q¹ GSFZJFGL¹K<, L¹ TFZLB	VZHNFZ¹DFU, ¹DFlCTL						ZLDFS; ¹s PIO GF¹ lG6I¹; FD¹YI, L¹ 5YDqALHL¹V5L, GL¹ lJUTF¹56¹VCL¹ VRS¹NXFJJLf
								HM CF4 TM			HM DFlCTL VF5, GF			
								DFlCTL VF%IFGL TFZLB	5Z5ZL¹ VF5L Km¹CF¹q¹ GF	VXTo¹ VF5L Km¹CF¹q¹ GF	J;, SZJFDF VFJ, GS, RFHL; GL ZSD s~FPf R/D/P. No	DFlCTL¹ GSFIFGL¹ TFZLB	SFINFGL¹S.¹S, DGF ¹VFWFZ¹GSFZFI, ¹ Km¹S, Dv(¹s!fsS f¹YL¹(s!fs9f4)4! !4Z$4 VgI	
s!f	sZf	s#f	s$f	s5f	s&f	s*f	s(f	s)f	s!_f	s!!f	s!Zf	s!#f	s!$f	s!5f
				VF.POLPGPv##) UHZFT ;ZSFZ G SZ, VZHL ZOZg; GP Z_Z$q $#$(_ DHA ;ZT IlGl;5, SM5MZXG VTUT 8LP5LP :SLD GL DFlCTL AFATP	HFCZ; tTF¹D0/G 27/11/2024		12/12/2024		GF	GF				v
127	DMC;LG VGJZ XB 12/11/2024	12/11/2024	GF	VF.POLPGPv#$_ TFPZ(q!!qZ_Z# GF ZMH VF5JFDF VFJ, VZHL AFATGL DFlCTL VF5JF AFATP	HFCZ; tTF¹D0/G 11/12/2024		12/12/2024		GF	GF				v
128	7FG`JZ ;BFZFD W; 14/11/2024	14/11/2024	GF	VF.POLPGP!(&_GL DFU, DFlCTL VF5JF AFATP			14/12/2024	10/12/2024	CF	GF				v
129	7FG`JZ ;BFZFD W;													

ZHL:8Z GDGMv !

DFlCTLGM VlWSFZ VlWlGID C9/ ; ZT DCFGUZ ; JF ; NG HFCZ ; tTFlWSFZL C9/GF **GIRISHKUMAR RAMANLAL CHAMPANERI (P.I.O./A.P.I.O.)** G D/, DFlCTL D/JJF VUGL
VZHLVM¹TYF¹TGF¹5Z
YI, ¹SFI JFCLGL¦lJUTM¾NXFJT¦ZHL:8Z

s!f¹; AlWT PIO GM¹CMNM¹TYF¹SRZL¹o DEPUTY ENGINEER (North Zone(Katargam))

sZf PIO H¹HFCZ¹; tTFD0/¹C9/¹K¹T¹; tTFD0/G¹GFD o ; ZT¹dIlGl; 5, ¹SM5MZXG

SD	VZHNFZG GFDq; ZGFD VG VZHLGL TFZLB	VZHL D?IFGL TFZLB	VZHNFZ ALP5LPV, K S SDm	DFU, ¹DFlCTLGL¹ lJUT¹s8SDFf	HM¹VZHL¹VYJF¹TGM¹SM >¹EFU¹VgIG¹TANL, ¹ SZFI, ¹CMI¹TM4¹; AlWT ¹HFCZ; tTF¹D0/GL¹lJ UT¹VG¹TANL, ¹SIFGL¹ TFZLBs; 5 6¹S¹VXTo¹ T¹:5Q8¹NXFJJf	D/, ¹OL¹ s~FPf	SFINFYL¹GSSL¹S Z, L¹DNT¹DHA¹ DFlCTL¹VF5JF¹q¹ GSFZJFGL¹K<, L¹ TFZLB	VZHNFZ¹DFU, ¹DFlCTL						ZLDFS; ¹s PIO GF¹ lG6I¹; FD¹YI, L¹ 5YDqALHL¹V5L, GL¹ lJUTF¹56¹VCL¹ VRS¹NXFJJLf
								HM CF4 TM			HM DFlCTL VF5, GF			
								DFlCTL VF%IFGL TFZLB	5Z5ZL¹ VF5L Km¹CF¹q¹ GF	VXTo¹ VF5L Km¹CF¹q¹ GF	J;, SZJFDF VFJ, GS, RFHL; GL ZSD s~FPf R/D/P. No	DFlCTL¹ GSFIFGL¹ TFZLB	SFINFGL¹S.¹S, DGF ¹VFWFZ¹GSFZFI, ¹ Km¹S, Dv(¹s!fsS f¹YL¹(s!fs9f4)4! !4Z$4 VgI	
s!f	sZf	s#f	s$f	s5f	s&f	s*f	s(f	s)f	s!_f	s!!f	s!Zf	s!#f	s!$f	s!5f
	14/11/2024	14/11/2024	GF	VF.POLPGP!(&!GL DFU, DFlCTL VF5JF AFATP			14/12/2024	19/12/2024	CF	GF				v
130	7FG`JZ; BFZFD W; 14/11/2024	14/11/2024	GF	VF.POLPGP!(&ZGL DFU, DFlCTL VF5JF AFATP			14/12/2024	10/12/2024	CF	GF				v
131	7FG`JZ; BFZFD 3; 14/11/2024	14/11/2024	GF	KF5ZFEF9F4 8 LP5LP:SLD GAZo *_ OF.G, %, M8 GP(# PPPPP AFAT			14/12/2024	19/12/2024	CF	GF				v
132	DSXEF. AL 58, 22/11/2024	22/11/2024	GF											

ZHL:8Z GDGMv !

DFICTLGM VIWSFZ VIWIG I D C9 / ; ZT DCFGUZ ; JF ; NG HFCZ ; tTFIWSFZL C9 / GF **GIRISHKUMAR RAMANLAL CHAMPANERI (P.I.O./A.P.I.O.)** G D / , DFICTL D / J JF VUGL
VZHLVM¹TYF¹TGF¹5Z
YI , ¹SFI JFCLGL¦IJUTM¹NXFJT¦ZHL:8Z

s ! f¹ ; AIWT PIO GM¹CMNM¹TYF¹SRZL¹₀ DEPUTY ENGINEER (North Zone(Katargam))

sZf PIO H¹HFCZ¹ ; tTFD0 / ¹C9 / ¹K¹T¹ ; tTFD0 / G¹GFD ₀ ; ZT¹dI1Gl ; 5 , ¹SM5MZXG

SD	VZHNFZG GFDq ; ZGFD VG VZHLGL TFZLB	VZHL D?IFGL TFZLB	VZHNFZ ALP5LPV , K S SDm	DFU , ¹DFICTLGL¹ IJUT¹s8SDFf	HM¹VZHL¹VYJF¹TGM¹SM >¹EFU¹VgIG¹TANL , ¹ SZFI , ¹CMI¹TM4¹ ; AIWT ¹HFCZ ; tTF¹D0 / GL¹IJ UT¹VG¹TANL , ¹SIFGL¹ TFZLBs ; 5 6 ¹S¹VXT₀¹ T¹:5Q8¹NXFJJf	D / , ¹OL¹ s~FPf	SFINFYL¹GSSL¹S Z , L¹DNT¹DHA¹ DFICTL¹VF5JF¹q¹ GSFZJFGL¹K< , L¹ TFZLB	VZHNFZ¹DFU , ¹DFICTL						ZLDFS ; ¹s PIO GF¹ IG6I¹ ; FD¹YI , L¹ 5YDqALHL¹V5L , GL¹ IJUTF¹56¹VCL¹ VRS¹NXFJJLf
								HM CF4 TM			HM DFICTL VF5 , GF			
								DFICTL VF% IFGL TFZLB	5Z5ZL¹ VF5L Km¹CF¹q¹ GF	VXT₀¹ VF5L Km¹CF¹q¹ GF	J ; , SZJFDF VFJ , GS , RFHL ; GL ZSD s~FPf R/D/P. No	DFICTL¹ GSFIFGL¹ TFZLB	SFINFGL¹S . ¹S , DGF ¹VFWFZ¹GSFZFI , ¹ Km¹S , Dv (¹s ! fsS f¹YL¹ (s ! fs9f4) 4 ! ! 4Z$4 VgI	
s ! f	sZf	s#f	s$f	s5f	s&f	s*f	s(f	s)f	s!_f	s!!f	s!Zf	s!#f	s!$f	s!5f
				VF . POLPGP ! ( ) (GL DFU , DFICTL VF5JF AFATP			22/12/2024	19/12/2024	CF	GF				v
133	DSXEF . AL 58 , 22/11/2024	22/11/2024	GF	VF . POLPGP ! ( )) GL DFU , DFICTL VF5JF AFATP			22/12/2024	11/12/2024	CF	GF				v
134	DSXEF . AL 58 , 22/11/2024	22/11/2024	GF	VF . POLPGP !) __ GL DFU , DFICTL VF5JF AFATP			22/12/2024	19/12/2024	CF	GF				v
135	DSXEF . AL 58 , 22/11/2024	22/11/2024	GF											

ZHL:8Z GDGMv !

DFlCTLGM VlWSFZ VlWlGID C9/ ; ZT DCFGUZ ; JF ; NG HFCZ ; tTFlWSFZL C9/GF **GIRISHKUMAR RAMANLAL CHAMPANERI (P.I.O./A.P.I.O.)** G D/, DFlCTL D/JJF VUGL
VZHLVM¹TYF¹TGF¹5Z
YI, ¹SFI JFCLGL¦lJUTM¾NXFJT¦ZHL:8Z

s!f¹; AlWT PIO GM¹CMNM¹TYF¹SRZL¹o DEPUTY ENGINEER (North Zone(Katargam))

sZf PIO H¹HFCZ¹; tTFD0/¹C9/¹K¹T¹; tTFD0/G¹GFD o ; ZT¹dIlGl; 5, ¹SM5MZXG

SD	VZHNFZG GFDq; ZGFD VG VZHLGL TFZLB	VZHL D?IFGL TFZLB	VZHNFZ ALP5LPV, K S SDm	DFU, ¹DFlCTLGL¹ lJUT¹s8SDFf	HM¹VZHL¹VYJF¹TGM¹SM >¹EFU¹VgIG¹TANL, ¹ SZFI, ¹CMI¹TM4¹; AlWT ¹HFCZ; tTF¹D0/GL¹lJ UT¹VG¹TANL, ¹SIFGL¹ TFZLBs; 56¹S¹VXTo¹ T¹:5Q8¹NXFJJf	D/, ¹OL¹ s~FPf	SFINFYL¹GSSL¹S Z, L¹DNT¹DHA¹ DFlCTL¹VF5JF¹q¹ GSFZJFGL¹K<, L¹ TFZLB	VZHNFZ¹DFU, ¹DFlCTL						ZLDFS; ¹s PIO GF¹ lG6I¹; FD¹YI, L¹ 5YDqALHL¹V5L, GL¹ lJUTF¹56¹VCL¹ VRS¹NXFJJLf
								HM CF4 TM			HM DFlCTL VF5, GF			
								DFlCTL VF%IFGL TFZLB	5Z5ZL¹ VF5L Km¹CF¹q¹ GF	VXTo¹ VF5L Km¹CF¹q¹ GF	J;, SZJFDF VFJ, GS, RFHL; GL ZSD s~FPf R/D/P. No	DFlCTL¹ GSFIFGL¹ TFZLB	SFINFGL¹S.¹S, DGF ¹VFWFZ¹GSFZFI, ¹ Km¹S, Dv(¹s!fsS f¹YL¹(s!fs9f4)4! !4Z$4 VgI	
s!f	sZf	s#f	s$f	s5f	s&f	s*f	s(f	s)f	s!_f	s!!f	s!Zf	s!#f	s!$f	s!5f
				VF.POLPGP!)_!GL DFU, DFlCTL VF5JF AFATP			22/12/2024	19/12/2024	CF	GF				
136	DSXEF. AL 58, 22/11/2024	22/11/2024	GF	VF.POLPGP!)_ZGL DFU, DFlCTL VF5JF AFATP			22/12/2024	19/12/2024	CF	GF				v
137	,1D6EF. VFZP H, 25/11/2024	25/11/2024	GF	VF.POLPGP!)!5GL DFU, DFlCTL VF5JF AFATP			25/12/2024	11/12/2024	CF	GF				v
138	RTG HP 8, Z 26/11/2024	26/11/2024	GF											

ZHL:8Z GDGMv !

DFlCTLGM VlWSFZ VlWlGID C9/ ; ZT DCFGUZ ; JF ; NG HFCZ ; tTFlWSFZL C9/GF **GIRISHKUMAR RAMANLAL CHAMPANERI (P.I.O./A.P.I.O.)** G D/, DFlCTL D/JJF VUGL
VZHLVM¹TYF¹TGF¹5Z
YI, ¹SFI JFCLGL¦lJUTM¾NXFJT¦ZHL:8Z

s!f¹; AlWT PIO GM¹CMNM¹TYF¹SRZL¹o DEPUTY ENGINEER (North Zone(Katargam))

sZf PIO H¹HFCZ¹; tTFD0/¹C9/¹K¹T¹; tTFD0/G¹GFD o ; ZT¹dIlGl; 5, ¹SM5MZXG

SD	VZHNFZG GFDq; ZGFD VG VZHLGL TFZLB	VZHL D?IFGL TFZLB	VZHNFZ ALP5LPV, K S SDm	DFU, ¹DFlCTLGL¹ lJUT¹s8SDFf	HM¹VZHL¹VYJF¹TGM¹SM >¹EFU¹VgIG¹TANL, ¹ SZFI, ¹CMI¹TM4¹; AlWT ¹HFCZ; tTF¹D0/GL¹lJ UT¹VG¹TANL, ¹SIFGL¹ TFZLBs; 56¹S¹VXTo¹ T¹:5Q8¹NXFJJf	D/, ¹OL¹ s~FPf	SFINFYL¹GSSL¹S Z, L¹DNT¹DHA¹ DFlCTL¹VF5JF¹q¹ GSFZJFGL¹K<, L¹ TFZLB	VZHNFZ¹DFU, ¹DFlCTL						ZLDFS; ¹s PIO GF¹ lG6I¹; FD¹YI, L¹ 5YDqALHL¹V5L, GL¹ lJUTF¹56¹VCL¹ VRS¹NXFJJLf
								HM CF4 TM			HM DFlCTL VF5, GF			
								DFlCTL VF%IFGL TFZLB	5Z5ZL¹ VF5L Km¹CF¹q¹ GF	VXTo¹ VF5L Km¹CF¹q¹ GF	J;, SZJFDF VFJ, GS, RFHL; GL ZSD s~FPf R/D/P. No	DFlCTL¹ GSFIFGL¹ TFZLB	SFINFGL¹S.¹S, DGF ¹VFWFZ¹GSFZFI, ¹ Km¹S, Dv(¹s!fsS f¹YL¹(s!fs9f4)4! !4Z$4 VgI	
s!f	sZf	s#f	s$f	s5f	s&f	s*f	s(f	s)f	s!_f	s!!f	s!Zf	s!#f	s!$f	s!5f
				VF.POLPGP!)Z)GL DFU, DFlCTL VF5JF AFATP			26/12/2024	23/12/2024	CF	GF				v
139	RTG HP 8,Z 26/11/2024	26/11/2024	GF	VF.POLPGP!)#_GL DFU, DFlCTL VF5JF AFATP			26/12/2024	04/01/2025	CF	GF				v
140	RTG HP 8,Z 26/11/2024	26/11/2024	GF	VF.POLPGP!)#!GL DFU, DFlCTL VF5JF AFATP			26/12/2024	21/12/2024	CF	GF				v
141	RTG HP 8,Z 26/11/2024	26/11/2024	GF											

ZHL:8Z GDGMv !

DFICTLGM VIWSFZ VIWIG I D C9 / ; ZT DCFGUZ ; JF ; NG HFCZ ; tTFIWSFZL C9 / GF **GIRISHKUMAR RAMANLAL CHAMPANERI (P.I.O./A.P.I.O.)** G D / , DFICTL D / J JF VUGL
VZHLVM¹TYF¹TGF¹5Z
YI , ¹SFI JFCLGL¦IJUTM¹NXFJT¦ZHL:8Z

s ! f¹ ; AIWT PIO GM¹CMNM¹TYF¹SRZL¹o DEPUTY ENGINEER (North Zone(Katargam))

sZf PIO H¹HFCZ¹ ; tTFD0 / ¹C9 / ¹K¹T¹ ; tTFD0 / G¹GFD o ; ZT¹dI1Gl ; 5 , ¹SM5MZXG

SD	VZHNFZG GFDq ; ZGFD VG VZHLGL TFZLB	VZHL D?IFGL TFZLB	VZHNFZ ALP5LPV , K S SDm	DFU , ¹DFICTLGL¹ IJUT¹s8SDFf	HM¹VZHL¹VYJF¹TGM¹SM >¹EFU¹VgIG¹TANL , ¹ SZFI , ¹CMI¹TM4¹ ; AIWT ¹HFCZ ; tTF¹D0 / GL¹IJ UT¹VG¹TANL , ¹SIFGL¹ TFZLBs ; 5 6 ¹S¹VXTo¹ T¹:5Q8¹NXFJJf	D / , ¹OL¹ s~FPf	SFINFYL¹GSSL¹S Z , L¹DNT¹DHA¹ DFICTL¹VF5JF¹q¹ GSFZJFGL¹K< , L¹ TFZLB	VZHNFZ¹DFU , ¹DFICTL						ZLDFS ; ¹s PIO GF¹ IG6I¹ ; FD¹YI , L¹ 5YDqALHL¹V5L , GL¹ IJUTF¹56¹VCL¹ VRS¹NXFJJLf
								HM CF4 TM			HM DFICTL VF5 , GF			
								DFICTL VF% IFGL TFZLB	5Z5ZL¹ VF5L Km¹CF¹q¹ GF	VXTo¹ VF5L Km¹CF¹q¹ GF	J ; , SZJFDF VFJ , GS , RFHL ; GL ZSD s~FPf R/D/P. No	DFICTL¹ GSFIFGL¹ TFZLB	SFINFGL¹S . ¹S , DGF ¹VFWFZ¹GSFZFI , ¹ Km¹S , Dv (¹s ! fsS f¹YL¹ (s ! fs9f4) 4 ! ! 4Z$4 VgI	
s ! f	sZf	s#f	s$f	s5f	s&f	s*f	s(f	s)f	s!_f	s!!f	s!Zf	s!#f	s!$f	s!5f
				VF . POLPGP !) #ZGL DFU , DFICTL VF5JF AFATP			26/12/2024	23/12/2024	CF	GF				v
142	RTG HP 8 , Z 26/11/2024	26/11/2024	GF	VF . POLPGP !) ##GL DFU , DFICTL VF5JF AFATP			26/12/2024	23/12/2024	CF	GF				v
143	RTG HP 8 , Z 26/11/2024	26/11/2024	GF	VF . POLPGP !) #$GL DFU , DFICTL VF5JF AFATP			26/12/2024	23/12/2024	CF	GF				v
144	C ; DB JLP WM / SLIF 22/11/2024	22/11/2024	GF											20243000641 23/12/2024

ZHL:8Z GDGMv !

DFlCTLGM VlWSFZ VlWIG I D C9 / ; ZT DCFGUZ ; JF ; NG HFCZ ; tTFlWSFZL C9 / GF **GIRISHKUMAR RAMANLAL CHAMPANERI (P.I.O./A.P.I.O.)** G D / , DFlCTL D / J JF VUGL
VZHLVM¹TYF¹TGF¹5Z
YI , ¹SFI JFCLGL¦lJUTM¹NXFJT¦ZHL:8Z

s ! f¹ ; AlWT PIO GM¹CMNM¹TYF¹SRZL¹o DEPUTY ENGINEER (North Zone(Katargam))

sZf PIO H¹HFCZ¹ ; tTFD0 / ¹C9 / ¹K¹T¹ ; tTFD0 / G¹GFD o ; ZT¹dI1Gl ; 5 , ¹SM5MZXG

SD	VZHNFZG GFDq ; ZGFD VG VZHlGL TFZLB	VZHL D?IFGL TFZLB	VZHNFZ ALP5LPV , K S SDm	DFU , ¹DFlCTLGL¹ lJUT¹s8SDFf	HM¹VZHL¹VYJF¹TGM¹SM >¹EFU¹VgIG¹TANL , ¹ SZFI , ¹CMI¹TM4¹ ; AlWT ¹HFC Z ; tTF¹D0 / GL¹1J UT¹VG¹TANL , ¹SIFGL¹ TFZLBs ; 5 6 ¹S¹VXTo¹ T¹:5Q8¹NXFJJf	D / , ¹OL¹ s~FPf	SFINFYL¹GSSL¹S Z , L¹DNT¹DHA¹ DFlCTL¹VF5JF¹q¹ GSFZJFGL¹K< , L¹ TFZLB	VZHNFZ¹DFU , ¹DFlCTL						ZLDFS ; ¹s PIO GF¹ lG6I¹ ; FD¹YI , L¹ 5YDqALHL¹V5L , GL¹ lJUTF¹56¹VCL¹ VRS¹NXFJJLf
								HM CF4 TM			HM DFlCTL VF5 , GF			
								DFlCTL VF%IFGL TFZLB	5Z5ZL¹ VF5L Km¹CF¹q¹ GF	VXTo¹ VF5L Km¹CF¹q¹ GF	J ; , SZJFDF VFJ , GS , RFHL ; GL ZSD s~FPf R/D/P. No	DFlCTL¹ GSFIFGL¹ TFZLB	SFINFGL¹S . ¹S , DGF ¹VFWFZ¹GSFZFI , ¹ Km¹S , Dv (¹s ! fsS f¹YL¹ (s ! fs9f4) 4 ! ! 4Z$4 VgI	
s ! f	sZf	s#f	s$f	s5f	s&f	s*f	s (f	s) f	s ! _f	s ! ! f	s ! Zf	s ! #f	s ! $f	s ! 5f
				VF . POLPGPv !) _#q #5& GL TFP ! (q_ *qZ_ ! (GL V5L , GF CSD4 GMY hMGGL DFlCTL4VlWSFZLGF RdA ; DF ; L ; l8LJL SDZFGF 08H GL DFlCTL4DwI:Y SRZLDF . g8ZG8 SMd%I8Z JUZGL DFlCTL VF5JF AFATP			22 / 12 / 2024		GF	GF				v
145	; IRG 58 , 27 / 11 / 2024	27 / 11 / 2024	GF	VF . POLPGP !) $ (GL DFU , DFlCTL VF5JF AFATP			27 / 12 / 2024	31 / 12 / 2024	CF	GF				v
146	; IRG 58 , 27 / 11 / 2024	27 / 11 / 2024	GF											

ZHL:8Z GDGMv!

DFlCTLGM VlWSFZ VlWlGID C9/ ;ZT DCFGUZ ;JF ;NG HFCZ ;tTFlWSFZL C9/GF **GIRISHKUMAR RAMANLAL CHAMPANERI (P.I.O./A.P.I.O.)** G D/, DFlCTL D/JJF VUGL
VZHLVM¹TYF¹TGF¹5Z
YI,¹SFI JFCLGL¦lJUTM¾NXFJT¦ZHL:8Z

s!f¹;AlWT PIO GM¹CMNM¹TYF¹SRZL¹o DEPUTY ENGINEER (North Zone(Katargam))

sZf PIO H¹HFCZ¹;tTFD0/¹C9/¹K¹T¹;tTFD0/G¹GFD o ;ZT¹dIlGl;5,¹SM5MZXG

SD	VZHNFZG GFDq;ZGFD VG VZHLGL TFZLB	VZHL D?IFGL TFZLB	VZHNFZ ALP5LPV, K S SDm	DFU,¹DFlCTLGL¹ lJUT¹s8SDFf	HM¹VZHL¹VYJF¹TGM¹SM >¹EFU¹VgIG¹TANL,¹ SZFI,¹CMI¹TM4¹;AlWT ¹HFCZ;tTF¹D0/GL¹lJ UT¹VG¹TANL,¹SIFGL¹ TFZLBs;5 6¹S¹VXTo¹ T¹:5Q8¹NXFJJf	D/,¹OL¹ s~FPf	SFINFYL¹GSSL¹S Z,L¹DNT¹DHA¹ DFlCTL¹VF5JF¹q¹ GSFZJFGL¹K<,L¹ TFZLB	VZHNFZ¹DFU,¹DFlCTL						ZLDFS;¹s PIO GF¹ lG6I¹;FD¹YI,L¹ 5YDqALHL¹V5L,GL¹ lJUTF¹56¹VCL¹ VRS¹NXFJJLf
								HM CF4 TM			HM DFlCTL VF5, GF			
								DFlCTL VF%IFGL TFZLB	5Z5ZL¹ VF5L Km¹CF¹q¹ GF	VXTo¹ VF5L Km¹CF¹q¹ GF	J;, SZJFDF VFJ, GS, RFHL;GL ZSD s~FPf R/D/P. No	DFlCTL¹ GSFIFGL¹ TFZLB	SFINFGL¹S.¹S,DGF ¹VFWFZ¹GSFZFI,¹ Km¹S,Dv(¹s!fsS f¹YL¹(s!fs9f4)4! !4Z$4 VgI	
s!f	sZf	s#f	s$f	s5f	s&f	s*f	s(f	s)f	s!_f	s!!f	s!Zf	s!#f	s!$f	s!5f
				VF.POLPGP!)$)GL DFU, DFlCTL VF5JF AFATP			27/12/2024	23/12/2024	CF	GF				v
147	;lRG 58, 28/11/2024	28/11/2024	GF	VF.POLPGP!)&&GL DFU, DFlCTL VF5JF AFATP			28/12/2024	23/12/2024	CF	GF				v
148	;lRG 58, 28/11/2024	28/11/2024	GF	VF.POLPGP!)&*GL DFU, DFlCTL VF5JF AFATP			28/12/2024	23/12/2024	CF	GF				v
149	lSXMZEF. lCdDTEF. .;FD,LIF 04/12/2024	04/12/2024	GF											

ZHL:8Z GDGMv !

DFlCTLGM VlWSFZ VlWlGID C9/ ; ZT DCFGUZ ; JF ; NG HFCZ ; tTFlWSFZL C9/GF **GIRISHKUMAR RAMANLAL CHAMPANERI (P.I.O./A.P.I.O.)** G D/, DFlCTL D/JJF VUGL
VZHLVM¹TYF¹TGF¹5Z
YI, ¹SFI JFCLGL¦lJUTM¾NXFJT¦ZHL:8Z

s!f¹; AlWT PIO GM¹CMNM¹TYF¹SRZL¹o DEPUTY ENGINEER (North Zone(Katargam))

sZf PIO H¹HFCZ¹; tTFD0/¹C9/¹K¹T¹; tTFD0/G¹GFD o ; ZT¹dIlGl; 5, ¹SM5MZXG

SD	VZHNFZG GFDq; ZGFD VG VZHLGL TFZLB	VZHL D?IFGL TFZLB	VZHNFZ ALP5LPV, K S SDm	DFU, ¹DFlCTLGL¹ lJUT¹s8SDFf	HM¹VZHL¹VYJF¹TGM¹SM >¹EFU¹VgIG¹TANL, ¹ SZFI, ¹CMI¹TM4¹; AlWT ¹HFCZ; tTF¹D0/GL¹lJ UT¹VG¹TANL, ¹SIFGL¹ TFZLBs; 5 6¹S¹VXTo¹ T¹:5Q8¹NXFJJf	D/, ¹OL¹ s~FPf	SFINFYL¹GSSL¹S Z, L¹DNT¹DHA¹ DFlCTL¹VF5JF¹q¹ GSFZJFGL¹K<, L¹ TFZLB	VZHNFZ¹DFU, ¹DFlCTL						ZLDFS; ¹s PIO GF¹ lG6I¹; FD¹YI, L¹ 5YDqALHL¹V5L, GL¹ lJUTF¹56¹VCL¹ VRS¹NXFJJLf
								HM CF4 TM			HM DFlCTL VF5, GF			
								DFlCTL VF%IFGL TFZLB	5Z5ZL¹ VF5L Km¹CF¹q¹ GF	VXTo¹ VF5L Km¹CF¹q¹ GF	J;, SZJFDF VFJ, GS, RFHL; GL ZSD s~FPf R/D/P. No	DFlCTL¹ GSFIFGL¹ TFZLB	SFINFGL¹S.¹S, DGF ¹VFWFZ¹GSFZFI, ¹ Km¹S, Dv(¹s!fsS f¹YL¹(s!fs9f4)4! !4Z$4 VgI	
s!f	sZf	s#f	s$f	s5f	s&f	s*f	s(f	s)f	s!_f	s!!f	s!Zf	s!#f	s!$f	s!5f
				VF.POLPGPv#&) VZHNFZ NJFZF SZJFDF VFJ, ,lBT OlZIFN ;FD SZJFDF VFJ, SFIJFCL AFATP			03/01/2025	04/01/2025	CF	GF				v
150	RTG HP 8,Z 06/12/2024	06/12/2024	GF	VF.POLPGPZ_5#GL DFU, DFlCTL VF5JF AFATP			05/01/2025	31/12/2024	CF	GF				v
151	;lRG 58, 09/12/2024	09/12/2024	GF	VF.POLPGPZ_**GL DFU, DFlCTL VF5JF AFATP			08/01/2025		GF	GF				20243000692 13/01/2025 v
152	CZXEF. JF,HLEF. DM65ZF 13/12/2024	13/12/2024	GF											

ZHL:8Z GDGMv!

DFlCTLGM VlWSFZ VlWlGID C9/ ;ZT DCFGUZ ;JF ;NG HFCZ ;tTFlWSFZL C9/GF **GIRISHKUMAR RAMANLAL CHAMPANERI (P.I.O./A.P.I.O.)** G D/, DFlCTL D/JJF VUGL
VZHLVM¹TYF¹TGF¹5Z
YI,¹SFI JFCLGL¦lJUTM%NXFJT¦ZHL:8Z

s!f¹;AlWT PIO GM¹CMNM¹TYF¹SRZL¹o DEPUTY ENGINEER (North Zone(Katargam))

sZf PIO H¹HFCZ¹;tTFD0/¹C9/¹K¹T¹;tTFD0/G¹GFD o ;ZT¹dIlGl;5,¹SM5MZXG

SD	VZHNFZG GFDq;ZGFD VG VZHLGL TFZLB	VZHL D?IFGL TFZLB	VZHNFZ ALP5LPV, K S SDm	DFU,¹DFlCTLGL¹ lJUT¹s8SDFf	HM¹VZHL¹VYJF¹TGM¹SM >¹EFU¹VgIG¹TANL,¹ SZFI,¹CMI¹TM4¹;AlWT ¹HFCZ;tTF¹D0/GL¹lJ UT¹VG¹TANL,¹SIFGL¹ TFZLBs;5 6¹S¹VXTo¹ T¹:5Q8¹NXFJJf	D/,¹OL¹ s~FPf	SFINFYL¹GSSL¹S Z,L¹DNT¹DHA¹ DFlCTL¹VF5JF¹q¹ GSFZJFGL¹K<,L¹ TFZLB	VZHNFZ¹DFU,¹DFlCTL						ZLDFS;¹s PIO GF¹ lG6I¹;FD¹YI,L¹ 5YDqALHL¹V5L,GL¹ lJUTF¹56¹VCL¹ VRS¹NXFJJLf
								HM CF4 TM			HM DFlCTL VF5, GF			
								DFlCTL VF%IFGL TFZLB	5Z5ZL¹ VF5L Km¹CF¹q¹ GF	VXTo¹ VF5L Km¹CF¹q¹ GF	J;, SZJFDF VFJ, GS, RFHL;GL ZSD s~FPf R/D/P. No	DFlCTL¹ GSFIFGL¹ TFZLB	SFINFGL¹S.¹S,DGF ¹VFWFZ¹GSFZFI,¹ Km¹S,Dv(¹s!fsS f¹YL¹(s!fs9f4)4! !4Z$4 VgI	
s!f	sZf	s#f	s$f	s5f	s&f	s*f	s(f	s)f	s!_f	s!!f	s!Zf	s!#f	s!$f	s!5f
				VF.POLPGPZ!_5GL DFU, DFlCTL VF5JF AFATP			12/01/2025	13/01/2025	CF	GF				v
153	RTG HP 8,Z 20/12/2024	20/12/2024	GF	VF.POLPGPZ!)&GL DFU, DFlCTL VF5JF AFATP			19/01/2025	17/01/2025	CF	GF				v
154	HI;B 5LP A,0LIFsV0JMS8f 19/12/2024	23/12/2024	GF	VF.POLPGPv#)_ VGVlWST AFWSFDG lGIlDT SZJFGL S8,L VZHLVM VFJL4 S8,L VFJS4GOM4 lGEFJJFGM BR JUZGL DFlCTLP			22/01/2025	17/01/2025	CF	GF				v

ZHL:8Z GDGMv !

DFICTLGM VIWSFZ VIWIG I D C9 / ; ZT DCFGUZ ; JF ; NG HFCZ ; tTFIWSFZL C9 / GF **GIRISHKUMAR RAMANLAL CHAMPANERI (P.I.O./A.P.I.O.)** G D / , DFICTL D / J JF VUGL
VZHLVM¹TYF¹TGF¹5Z
YI , ¹SFI JFCLGL¦lJUTM¹NXFJT¦ZHL:8Z

s ! f¹ ; AlWT PIO GM¹CMNM¹TYF¹SRZL¹₀ DEPUTY ENGINEER (North Zone(Katargam))

sZf PIO H¹HFCZ¹ ; tTFD0 / ¹C9 / ¹K¹T¹ ; tTFD0 / G¹GFD ₀ ; ZT¹dI1Gl ; 5 , ¹SM5MZXG

SD	VZHNFZG GFDq ; ZGFD VG VZHLGL TFZLB	VZHL D?IFGL TFZLB	VZHNFZ ALP5LPV , K S SDm	DFU , ¹DFICTLGL¹ lJUT¹s8SDFf	HM¹VZHL¹VYJF¹TGM¹SM >¹EFU¹VgIG¹TANL , ¹ SZFI , ¹CMI¹TM4¹ ; AlWT ¹HFCZ ; tTF¹D0 / GL¹1J UT¹VG¹TANL , ¹SIFGL¹ TFZLBs ; 5 6 ¹S¹VXT₀¹ T¹:5Q8¹NXFJJf	D / , ¹OL¹ s~FPf	SFINFYL¹GSSL¹S Z , L¹DNT¹DHA¹ DFICTL¹VF5JF¹q¹ GSFZJFGL¹K< , L¹ TFZLB	VZHNFZ¹DFU , ¹DFICTL						ZLDFS ; ¹s PIO GF¹ lG6I¹ ; FD¹YI , L¹ 5YDqALHL¹V5L , GL¹ lJUTF¹56¹VCL¹ VRS¹NXFJJLf
								HM CF4 TM			HM DFICTL VF5 , GF			
								DFICTL VF% IFGL TFZLB	5Z5ZL¹ VF5L Km¹CF¹q¹ GF	VXT₀¹ VF5L Km¹CF¹q¹ GF	J ; , SZJFDF VFJ , GS , RFHL ; GL ZSD s~FPf R/D/P. No	DFICTL¹ GSFIFGL¹ TFZLB	SFINFGL¹S . ¹S , DGF ¹VFWFZ¹GSFZFI , ¹ Km¹S , Dv (¹s ! fsS f¹YL¹ (s ! fs9f4) 4 ! ! 4Z$4 VgI	
s ! f	sZf	s#f	s$f	s5f	s&f	s*f	s (f	s) f	s ! _f	s ! ! f	s ! Zf	s ! #f	s ! $f	s ! 5f
				VF . POLPGPv#) _ VGVIWST AFWSFDG IG I1DT SZJFGL S8 , L VZHLVM VFJL4 S8 , L VFJS4GOM4 IGEFJJFGM BR JUZGL DFICTLP			22 / 01 / 2025	17 / 01 / 2025	CF	GF				v
155	IF ; LG XFC 23 / 12 / 2024	23 / 12 / 2024	GF	VF . POLPGPZZ_&GL DFU , DFICTL VF5JF AFATP			22 / 01 / 2025	17 / 01 / 2025	CF	GF				v
156	IF ; LG XFC 23 / 12 / 2024	23 / 12 / 2024	GF	VF . POLPGPZZ_*GL DFU , DFICTL VF5JF AFATP			22 / 01 / 2025	17 / 01 / 2025	CF	GF				v
157	GLTFAG T lJGMNEF . HI1TEF . GL lJWJF													

ZHL:8Z GDGMv !

DFlCTLGM VlWSFZ VlWIG I D C9 / ; ZT DCFGUZ ; JF ; NG HFCZ ; tTFlWSFZL C9 / GF **GIRISHKUMAR RAMANLAL CHAMPANERI (P.I.O./A.P.I.O.)** G D / , DFlCTL D / J JF VUGL
VZHLVM¹TYF¹TGF¹5Z
YI , ¹SF I JFCLGL¦lJUTM¹NXFJT¦ZHL:8Z

s ! f¹ ; AlWT PIO GM¹CMNM¹TYF¹SRZL¹0 DEPUTY ENGINEER (North Zone(Katargam))

sZf PIO H¹HFCZ¹ ; tTFD0 / ¹C9 / ¹K¹T¹ ; tTFD0 / G¹GFD 0 ; ZT¹dI1Gl ; 5 , ¹SM5MZXG

SD	VZHNFZG GFDq ; ZGFD VG VZHlGL TFZLB	VZHL D?IFGL TFZLB	VZHNFZ ALP5LPV , K S SDm	DFU , ¹DFlCTLGL¹ lJUT¹s8SDFf	HM¹VZHL¹VYJF¹TGM¹SM >¹EFU¹VgIG¹TANL , ¹ SZFI , ¹CMI¹TM4¹ ; AlWT ¹HFCZ ; tTF¹D0 / GL¹1J UT¹VG¹TANL , ¹SIFGL¹ TFZLBs ; 5 6¹S¹VXT0¹ T¹:5Q8¹NXFJJf	D / , ¹OL¹ s~FPf	SFINFYL¹GSSL¹S Z , L¹DNT¹DHA¹ DFlCTL¹VF5JF¹q¹ GSFZJFGL¹K< , L¹ TFZLB	VZHNFZ¹DFU , ¹DFlCTL						ZLDFS ; ¹s PIO GF¹ lG6I¹ ; FD¹YI , L¹ 5YDqALHL¹V5L , GL¹ lJUTF¹56¹VCL¹ VRS¹NXFJJLf
								HM CF4 TM			HM DFlCTL VF5 , GF			
								DFlCTL VF%IFGL TFZLB	5Z5ZL¹ VF5L Km¹CF¹q¹ GF	VXT0¹ VF5L Km¹CF¹q¹ GF	J ; , SZJFDF VFJ , GS , RFHL ; GL ZSD s~FPf R/D/P. No	DFlCTL¹ GSFIFGL¹ TFZLB	SFINFGL¹S . ¹S , DGF ¹VFWFZ¹GSFZFI , ¹ Km¹S , Dv (¹s ! fsS f¹YL¹ (s ! fs9f4) 4 ! ! 4Z$4 VgI	
s ! f	sZf	s#f	s$f	s5f	s&f	s*f	s (f	s) f	s ! _f	s ! ! f	s ! Zf	s ! #f	s ! $f	s ! 5f
	23 / 12 / 2024	24 / 12 / 2024	GF	VF . P0LPGPv#) &4 STFZUFD lJ : TFZDF ZP ; PGP# ! $ 8L5Lv# 4VOP5LP Z) qAL GL % , FG 5F ; GL DFlCTL VF5JF AFATP			23 / 01 / 2025	22 / 01 / 2025	CF	GF				v
158	ZBFAG RNEF . JSZLIF 28 / 11 / 2024	07 / 12 / 2024	GF	VF . P0LPGPv#*Z Z_ZZ l5 , LDZL 8LP5LPq$) q5_q5 ! , MR YIF 5KLGL DFlCTL VF5JF AFATP			06 / 01 / 2025	28 / 01 / 2025	CF	GF				v
159	HL7XEF . HgTLEF . 5LP 02 / 12 / 2024	24 / 12 / 2024	GF	; ZT DCFGUZ5Fl , SFGL UF8 D / JTL ; : YF 5MvVS8LJ 0L : S , MhZ lJGFD<I VF5JF AFATP					GF	GF				v
160	; BFZFD ; BFZFD 3 ;													

ZHL:8Z GDGMv !

DFlCTLGM VlWSFZ VlWlGID C9/ ; ZT DCFGUZ ; JF ; NG HFCZ ; tTFlWSFZL C9/GF **GIRISHKUMAR RAMANLAL CHAMPANERI (P.I.O./A.P.I.O.)** G D/, DFlCTL D/JJF VUGL
VZHLVM¹TYF¹TGF¹5Z
YI, ¹SFI JFCLGL¦lJUTM¾NXFJT¦ZHL:8Z

s!f¹; AlWT PIO GM¹CMNM¹TYF¹SRZL¹o DEPUTY ENGINEER (North Zone(Katargam))

sZf PIO H¹HFCZ¹; tTFD0/¹C9/¹K¹T¹; tTFD0/G¹GFD o ; ZT¹dIlGl; 5, ¹SM5MZXG

SD	VZHNFZG GFDq; ZGFD VG VZHLGL TFZLB	VZHL D?IFGL TFZLB	VZHNFZ ALP5LPV, K S SDm	DFU, ¹DFlCTLGL¹ lJUT¹s8SDFf	HM¹VZHL¹VYJF¹TGM¹SM >¹EFU¹VgIG¹TANL, ¹ SZFI, ¹CMI¹TM4¹; AlWT ¹HFCZ; tTF¹D0/GL¹lJ UT¹VG¹TANL, ¹SIFGL¹ TFZLBs; 5 6¹S¹VXTo¹ T¹:5Q8¹NXFJJf	D/, ¹OL¹ s~FPf	SFINFYL¹GSSL¹S Z, L¹DNT¹DHA¹ DFlCTL¹VF5JF¹q¹ GSFZJFGL¹K<, L¹ TFZLB	VZHNFZ¹DFU, ¹DFlCTL						ZLDFS; ¹s PIO GF¹ lG6I¹; FD¹YI, L¹ 5YDqALHL¹V5L, GL¹ lJUTF¹56¹VCL¹ VRS¹NXFJJLf
								HM CF4 TM			HM DFlCTL VF5, GF			
								DFlCTL VF%IFGL TFZLB	5Z5ZL¹ VF5L Km¹CF¹q¹ GF	VXTo¹ VF5L Km¹CF¹q¹ GF	J;, SZJFDF VFJ, GS, RFHL; GL ZSD s~FPf R/D/P. No	DFlCTL¹ GSFIFGL¹ TFZLB	SFINFGL¹S.¹S, DGF ¹VFWFZ¹GSFZFI, ¹ Km¹S, Dv(¹s!fsS f¹YL¹(s!fs9f4)4! !4Z$4 VgI	
s!f	sZf	s#f	s$f	s5f	s&f	s*f	s(f	s)f	s!_f	s!!f	s!Zf	s!#f	s!$f	s!5f
	26/12/2024	26/12/2024	GF	VF.POLPGPv#))4 VFDSH ;M;FI8L GF UZSFIN;Z AFWSFD NZ SZJF AFATP			25/01/2025		GF	GF				v
161	7FG`JZ ;BFZFD 3; 26/12/2024	26/12/2024	GF	VF.POLPGPv$__4 VFDSH ;M;FI8L GF UZSFIN;Z AFWSFD NZ SZJFGF 5L8LXG GF VFJNG VUGL SFIJFCLGL DFlCTL VF5JF AFATP			25/01/2025	27/02/2025	CF	GF				v
162	5SFXEF. OLP DUTZ5ZF 27/12/2024	30/12/2024	GF	VF.POLPGPv$_!4 VZHNFZzL GL, lBT OZLIFN VZHL ;NE SZJFDF VFJ, SFIJFCLGL DFlCTL VF5JF AFATP			29/01/2025		GF	GF				20243000735 06/02/2025 v
163	ZFHNL5 ;L RFCF6													

ZHL:8Z GDGMv !

DFlCTLGM VlWSFZ VlWlGID C9/ ;ZT DCFGUZ ;JF ;NG HFCZ ;tTFlWSFZL C9/GF **GIRISHKUMAR RAMANLAL CHAMPANERI (P.I.O./A.P.I.O.)** G D/, DFlCTL D/JJF VUGL
VZHLVM¹TYF¹TGF¹5Z
YI, ¹SFI JFCLGL¦lJUTM¾NXFJT¦ZHL:8Z

s!f¹; AlWT PIO GM¹CMNM¹TYF¹SRZL¹o DEPUTY ENGINEER (North Zone(Katargam))

sZf PIO H¹HFCZ¹; tTFD0/¹C9/¹K¹T¹; tTFD0/G¹GFD o ;ZT¹dIlGl;5,¹SM5MZXG

SD	VZHNFZG GFDq;ZGFD VG VZHLGL TFZLB	VZHL D?IFGL TFZLB	VZHNFZ ALP5LPV, K S SDm	DFU, ¹DFlCTLGL¹ lJUT¹s8SDFf	HM¹VZHL¹VYJF¹TGM¹SM >¹EFU¹VgIG¹TANL, ¹SZFI, ¹CMI¹TM4¹; AlWT ¹HFCZ; tTF¹D0/GL¹lJUT¹VG¹TANL, ¹SIFGL¹ TFZLBs; 56¹S¹VXTo¹ T¹:5Q8¹NXFJJf	D/, ¹OL¹ s~FPf	SFINFYL¹GSSL¹S Z, L¹DNT¹DHA¹ DFlCTL¹VF5JF¹q¹ GSFZJFGL¹K<, L¹ TFZLB	VZHNFZ¹DFU, ¹DFlCTL						ZLDFS; ¹s PIO GF¹ lG6I¹; FD¹YI, L¹ 5YDqALHL¹V5L, GL¹ lJUTF¹56¹VCL¹ VRS¹NXFJJLf
								HM CF4 TM			HM DFlCTL VF5, GF			
								DFlCTL VF%IFGL TFZLB	5Z5ZL¹ VF5L Km¹CF¹q¹ GF	VXTo¹ VF5L Km¹CF¹q¹ GF	J;, SZJFDF VFJ, GS, RFHL; GL ZSD s~FPf R/D/P. No	DFlCTL¹ GSFIFGL¹ TFZLB	SFINFGL¹S.¹S, DGF ¹VFWFZ¹GSFZFI, ¹ Km¹S, Dv(¹s!fsS f¹YL¹(s!fs9f4)4! !4Z$4 VgI	
s!f	sZf	s#f	s$f	s5f	s&f	s*f	s(f	s)f	s!_f	s!!f	s!Zf	s!#f	s!$f	s!5f
	30/12/2024	30/12/2024	GF	VF.POLPGP ZZ#_GL DFU, DFlCTL VF5JF AFATP			29/01/2025	28/01/2025	CF	GF				v
164	ZFHNL5 ;L RFCF6 30/12/2024	30/12/2024	GF	VF.POLPGP ZZ#!GL DFU, DFlCTL VF5JF AFATP			29/01/2025	28/01/2025	CF	GF				v
165	ZFHNL5 ;L RFCF6 30/12/2024	30/12/2024	GF	VF.POLPGP ZZ#ZGL DFU, DFlCTL VF5JF AFATP			29/01/2025	28/01/2025	CF	GF				v
166	C;DB JL WM/SLIF 30/12/2024	30/12/2024	GF											20243000711 31/01/2025

ZHL:8Z GDGMv !

DFlCTLGM VlWSFZ VlWlGID C9/ ; ZT DCFGUZ ; JF ; NG HFCZ ; tTFlWSFZL C9/GF **GIRISHKUMAR RAMANLAL CHAMPANERI (P.I.O./A.P.I.O.)** G D/, DFlCTL D/JJF VUGL
VZHLVM¹TYF¹TGF¹5Z
YI, ¹SFI JFCLGL¦lJUTM¾NXFJT¦ZHL:8Z

s!f¹; AlWT PIO GM¹CMNM¹TYF¹SRZL¹o DEPUTY ENGINEER (North Zone(Katargam))

sZf PIO H¹HFCZ¹; tTFD0/¹C9/¹K¹T¹; tTFD0/G¹GFD o ; ZT¹dIlGl; 5, ¹SM5MZXG

SD	VZHNFZG GFDq; ZGFD VG VZHLGL TFZLB	VZHL D?IFGL TFZLB	VZHNFZ ALP5LPV, K S SDm	DFU, ¹DFlCTLGL¹ lJUT¹s8SDFf	HM¹VZHL¹VYJF¹TGM¹SM >¹EFU¹VgIG¹TANL, ¹ SZFI, ¹CMI¹TM4¹; AlWT ¹HFCZ; tTF¹D0/GL¹lJ UT¹VG¹TANL, ¹SIFGL¹ TFZLBs; 56¹S¹VXTo¹ T¹:5Q8¹NXFJJf	D/, ¹OL¹ s~FPf	SFINFYL¹GSSL¹S Z, L¹DNT¹DHA¹ DFlCTL¹VF5JF¹q¹ GSFZJFGL¹K<, L¹ TFZLB	VZHNFZ¹DFU, ¹DFlCTL						ZLDFS; ¹s PIO GF¹ lG6I¹; FD¹YI, L¹ 5YDqALHL¹V5L, GL¹ lJUTF¹56¹VCL¹ VRS¹NXFJJLf
								HM CF4 TM			HM DFlCTL VF5, GF			
								DFlCTL VF%IFGL TFZLB	5Z5ZL¹ VF5L Km¹CF¹q¹ GF	VXTo¹ VF5L Km¹CF¹q¹ GF	J;, SZJFDF VFJ, GS, RFHL; GL ZSD s~FPf R/D/P. No	DFlCTL¹ GSFIFGL¹ TFZLB	SFINFGL¹S.¹S, DGF ¹VFWFZ¹GSFZFI, ¹ Km¹S, Dv(¹s!fsS f¹YL¹(s!fs9f4)4! !4Z$4 VgI	
s!f	sZf	s#f	s$f	s5f	s&f	s*f	s(f	s)f	s!_f	s!!f	s!Zf	s!#f	s!$f	s!5f
				VF.POLPGP ZZ##GL DFU, DFlCTL VF5JF AFATP			29/01/2025		GF	GF				v

Run Date : 04/06/2025

ZHL:8Z GDGMv !

DFlCTLGM VlWSFZ VlWlGID C9/ ; ZT DCFGUZ ; JF ; NG HFCZ ; tTFlWSFZL C9/GF **GIRISHKUMAR SHIVKUMAR KALAL (P.I.O./A.P.I.O.)** G D/, DFlCTL D/JJF VUGL
VZHLVM¹TYF¹TGF¹5Z
YI, ¹SFI JFCLGL¦lJUTM%NXFJT¦ZHL:8Z

s!f¹; AlWT PIO GM¹CMNM¹TYF¹SRZL¹o ASST INSCT OFFCR (North Zone(Katargam))

sZf PIO H¹HFCZ¹; tTFD0/¹C9/¹K¹T¹; tTFD0/G¹GFD o ; ZT¹dIlGl; 5, ¹SM5MZXG

SD	VZHNFZG GFDq; ZGFD VG VZHLGL TFZLB	VZHL D?IFGL TFZLB	VZHNFZ ALP5LPV, K S SDm	DFU, ¹DFlCTLGL¹ lJUT¹s8SDFf	HM¹VZHL¹VYJF¹TGM¹SM >¹EFU¹VgIG¹TANL, ¹ SZFI, ¹CMI¹TM4¹; AlWT ¹HFCZ; tTF¹D0/GL¹lJ UT¹VG¹TANL, ¹SIFGL¹ TFZLBs; 5 6¹S¹VXTo¹ T¹:5Q8¹NXFJJf	D/, ¹OL¹ s~FPf	SFINFYL¹GSSL¹S Z, L¹DNT¹DHA¹ DFlCTL¹VF5JF¹q¹ GSFZJFGL¹K<, L¹ TFZLB	VZHNFZ¹DFU, ¹DFlCTL						ZLDFS; ¹s PIO GF¹ lG6I¹; FD¹YI, L¹ 5YDqALHL¹V5L, GL¹ lJUTF¹56¹VCL¹ VRS¹NXFJJLf
								HM CF4 TM			HM DFlCTL VF5, GF			
								DFlCTL VF%IFGL TFZLB	5Z5ZL¹ VF5L Km¹CF¹q¹ GF	VXTo¹ VF5L Km¹CF¹q¹ GF	J;, SZJFDF VFJ, GS, RFHL; GL ZSD s~FPf R/D/P. No	DFlCTL¹ GSFIFGL¹ TFZLB	SFINFGL¹S.¹S, DGF ¹VFWFZ¹GSFZFI, ¹ Km¹S, Dv(¹s!fsS f¹YL¹(s!fs9f4)4! !4Z$4 VgI	
s!f	sZf	s#f	s$f	s5f	s&f	s*f	s(f	s)f	s!_f	s!!f	s!Zf	s!#f	s!$f	s!5f
1	GZXEF. V, P 50FIF 07/02/2025	07/02/2025	GF	VF.POLPGPZ5(*GL DFU, DFlCTL VF5JF AFATP			09/03/2025	27/02/2025	CF	GF				v

Run Date : 04/06/2025

ZHL:8Z GDGMv !

DFlCTLGM VlWSFZ VlWlGID C9/ ; ZT DCFGUZ ; JF ; NG HFCZ ; tTFlWSFZL C9/GF **JAYESHKUMAR RAMANLAL PARMAR (P.I.O./A.P.I.O.)** G D/, DFlCTL D/JJF VUGL
VZHLVM¹TYF¹TGF¹5Z
YI, ¹SFI JFCLGL¦lJUTM¾NXFJT¦ZHL:8Z

s!f¹; AlWT PIO GM¹CMNM¹TYF¹SRZL¹o ASST INSCT OFFCR (North Zone(Katargam))

sZf PIO H¹HFCZ¹; tTFD0/¹C9/¹K¹T¹; tTFD0/G¹GFD o ; ZT¹dIlGl; 5, ¹SM5MZXG

SD	VZHNFZG GFDq; ZGFD VG VZHLGL TFZLB	VZHL D?IFGL TFZLB	VZHNFZ ALP5LPV, K S SDm	DFU, ¹DFlCTLGL¹ lJUT¹s8SDFf	HM¹VZHL¹VYJF¹TGM¹SM >¹EFU¹VgIG¹TANL, ¹ SZFI, ¹CMI¹TM4¹; AlWT ¹HFCZ; tTF¹D0/GL¹lJ UT¹VG¹TANL, ¹SIFGL¹ TFZLBs; 56¹S¹VXTo¹ T¹:5Q8¹NXFJJf	D/, ¹OL¹ s~FPf	SFINFYL¹GSSL¹S Z, L¹DNT¹DHA¹ DFlCTL¹VF5JF¹q¹ GSFZJFGL¹K<, L¹ TFZLB	VZHNFZ¹DFU, ¹DFlCTL						ZLDFS; ¹s PIO GF¹ lG6I¹; FD¹YI, L¹ 5YDqALHL¹V5L, GL¹ lJUTF¹56¹VCL¹ VRS¹NXFJJLf
								HM CF4 TM			HM DFlCTL VF5, GF			
								DFlCTL VF%IFGL TFZLB	5Z5ZL¹ VF5L Km¹CF¹q¹ GF	VXTo¹ VF5L Km¹CF¹q¹ GF	J;, SZJFDF VFJ, GS, RFHL; GL ZSD s~FPf R/D/P. No	DFlCTL¹ GSFIFGL¹ TFZLB	SFINFGL¹S.¹S, DGF ¹VFWFZ¹GSFZFI, ¹ Km¹S, Dv(¹s!fsS f¹YL¹(s!fs9f4)4! !4Z$4 VgI	
s!f	sZf	s#f	s$f	s5f	s&f	s*f	s(f	s)f	s!_f	s!!f	s!Zf	s!#f	s!$f	s!5f
1	TFZFAG DFKEF. RFWZL 06/04/2024	06/04/2024	GF	VF.POLPGP$5GL DFU, DFlCTL VF5JF AFATP			06/05/2024	02/05/2024	CF	GF				v

Run Date : 04/06/2025

ZHL:8Z GDGMv !

DFICTLGM VIWSFZ VIWIG I D C9 / ; ZT DCFGUZ ; JF ; NG HFCZ ; tTFIWSFZL C9 / GF **JAYESHKUMAR RAMANLAL PARMAR (P.I.O./A.P.I.O.)** G D / , DFICTL D / J JF VUGL
VZHLVM¹TYF¹TGF¹5Z
YI , ¹SFI JFCLGL¦IJUTM¹NXFJT¦ZHL:8Z

s ! f¹ ; AIWT PIO GM¹CMNM¹TYF¹SRZL¹0 ASST INSCT OFFCR (North Zone(Katargam))

sZf PIO H¹HFCZ¹ ; tTFD0 / ¹C9 / ¹K¹T¹ ; tTFD0 / G¹GFD 0 ; ZT¹dI1Gl ; 5 , ¹SM5MZXG

SD	VZHNFZG GFDq ; ZGFD VG VZHLGL TFZLB	VZHL D?IFGL TFZLB	VZHNFZ ALP5LPV , K S SDm	DFU , ¹DFICTLGL¹ IJUT¹s8SDFf	HM¹VZHL¹VYJF¹TGM¹SM >¹EFU¹VgIG¹TANL , ¹ SZFI , ¹CMI¹TM4¹ ; AIWT ¹HFCZ ; tTF¹D0 / GL¹IJ UT¹VG¹TANL , ¹SIFGL¹ TFZLBs ; 5 6 ¹S¹VXT0¹ T¹:5Q8¹NXFJJf	D / , ¹OL¹ s~FPf	SFINFYL¹GSSL¹S Z , L¹DNT¹DHA¹ DFICTL¹VF5JF¹q¹ GSFZJFGL¹K< , L¹ TFZLB	VZHNFZ¹DFU , ¹DFICTL						ZLDFS ; ¹s PIO GF¹ IG6I¹ ; FD¹YI , L¹ 5YDqALHL¹V5L , GL¹ IJUTF¹56¹VCL¹ VRS¹NXFJJLf
								HM CF4 TM			HM DFICTL VF5 , GF			
								DFICTL VF%IFGL TFZLB	5Z5ZL¹ VF5L Km¹CF¹q¹ GF	VXT0¹ VF5L Km¹CF¹q¹ GF	J ; , SZJFDF VFJ , GS , RFHL ; GL ZSD s~FPf R/D/P. No	DFICTL¹ GSFIFGL¹ TFZLB	SFINFGL¹S . ¹S , DGF ¹VFWFZ¹GSFZFI , ¹ Km¹S , Dv (¹s ! fsS f¹YL¹ (s ! fs9f4) 4 ! ! 4Z$4 VgI	
s ! f	sZf	s#f	s$f	s5f	s&f	s*f	s (f	s) f	s ! _f	s ! ! f	s ! Zf	s ! #f	s ! $f	s ! 5f
1	DHHDL , VDP 5LZDNF 10 / 07 / 2024	10 / 07 / 2024	GF	VF . POLPGP (Z ! GL DFU , DFICTL VF5JF AFATP			09 / 08 / 2024	01 / 08 / 2024	CF	GF				v
2	HMQFL CZNL5 ZDXEF . 23 / 07 / 2024	23 / 07 / 2024	GF	VF . POLPGP) $ (GL DFU , DFICTL VF5JF AFATP			22 / 08 / 2024	01 / 08 / 2024	CF	GF				v
3	EZTEF . EFUYF , LIF 23 / 07 / 2024	23 / 07 / 2024	GF	VF . POLPGP) 5_GL DFU , DFICTL VF5JF AFATP			22 / 08 / 2024	01 / 08 / 2024	CF	GF				v
4	VDP VDP XB													

ZHL:8Z GDGMv !

DFlCTLGM VlWSFZ VlWlGID C9/ ; ZT DCFGUZ ; JF ; NG HFCZ ; tTFlWSFZL C9/GF **JAYESHKUMAR RAMANLAL PARMAR (P.I.O./A.P.I.O.)** G D/, DFlCTL D/JJF VUGL
VZHLVM¹TYF¹TGF¹5Z
YI, ¹SFI JFCLGL¦lJUTM¾NXFJT¦ZHL:8Z

s!f¹; AlWT PIO GM¹CMNM¹TYF¹SRZL¹o ASST INSCT OFFCR (North Zone(Katargam))

sZf PIO H¹HFCZ¹; tTFD0/¹C9/¹K¹T¹; tTFD0/G¹GFD o ; ZT¹dIlGl; 5, ¹SM5MZXG

SD	VZHNFZG GFDq; ZGFD VG VZHLGL TFZLB	VZHL D?IFGL TFZLB	VZHNFZ ALP5LPV, K S SDm	DFU, ¹DFlCTLGL¹ lJUT¹s8SDFf	HM¹VZHL¹VYJF¹TGM¹SM >¹EFU¹VgIG¹TANL, ¹ SZFI, ¹CMI¹TM4¹; AlWT ¹HFCZ; tTF¹D0/GL¹lJ UT¹VG¹TANL, ¹SIFGL¹ TFZLBs; 56¹S¹VXTo¹ T¹:5Q8¹NXFJJf	D/, ¹OL¹ s~FPf	SFINFYL¹GSSL¹S Z, L¹DNT¹DHA¹ DFlCTL¹VF5JF¹q¹ GSFZJFGL¹K<, L¹ TFZLB	VZHNFZ¹DFU, ¹DFlCTL						ZLDFS; ¹s PIO GF¹ lG6I¹; FD¹YI, L¹ 5YDqALHL¹V5L, GL¹ lJUTF¹56¹VCL¹ VRS¹NXFJJLf
								HM CF4 TM			HM DFlCTL VF5, GF			
								DFlCTL VF%IFGL TFZLB	5Z5ZL¹ VF5L Km¹CF¹q¹ GF	VXTo¹ VF5L Km¹CF¹q¹ GF	J;, SZJFDF VFJ, GS, RFHL; GL ZSD s~FPf R/D/P. No	DFlCTL¹ GSFIFGL¹ TFZLB	SFINFGL¹S.¹S, DGF ¹VFWFZ¹GSFZFI, ¹ Km¹S, Dv(¹s!fsS f¹YL¹(s!fs9f4)4! !4Z$4 VgI	
s!f	sZf	s#f	s$f	s5f	s&f	s*f	s(f	s)f	s!_f	s!!f	s!Zf	s!#f	s!$f	s!5f
	23/07/2024	23/07/2024	GF	VF.POLPGP)5!GL DFU, DFlCTL VF5JF AFATP	HFCZ; tTF¹D0/G 01/08/2024		22/08/2024		GF	GF				v
5	5IFUSDFZ JL lCZ5ZF 16/08/2024	16/08/2024	GF	VF.POLP GP !!&_GL DFU, DFlCTL VF5JF AFATP			15/09/2024	21/09/2024	CF	GF				v
6	zL lSZL8SDFZ KLAEF. 58, 19/09/2024	19/09/2024	GF	VF.POLPGP!5&) GL DFlCTL VF5JF AFATP	;PDP5FP G 10/10/2024		19/10/2024		GF	GF				v
				VGPh0PVF.POLP GP v $5&4 TFP Z# q_)qZ_Z$ D/ VF.POL P G !5&) VZHL YL			19/10/2024	10/10/2024	GF	CF				v

ZHL:8Z GDGMv !

DFlCTLGM VlWSFZ VlWlG I D C9 / ; ZT DCFGUZ ; JF ; NG HFCZ ; tTFlWSFZL C9 / GF **JAYESHKUMAR RAMANLAL PARMAR (P.I.O./A.P.I.O.)** G D / , DFlCTL D / J JF VUGL
VZHLVM¹TYF¹TGF¹5Z
YI , ¹SFI JFCLGL¦lJUTM¹NXFJT¦ZHL:8Z

s ! f¹ ; AlWT PIO GM¹CMNM¹TYF¹SRZL¹0 ASST INSCT OFFCR (North Zone(Katargam))

sZf PIO H¹HFCZ¹ ; tTFD0 / ¹C9 / ¹K¹T¹ ; tTFD0 / G¹GFD 0 ; ZT¹dI1Gl ; 5 , ¹SM5MZXG

SD	VZHNFZG GFDq ; ZGFD VG VZHlGL TFZLB	VZHL D?IFGL TFZLB	VZHNFZ ALP5LPV , K S SDm	DFU , ¹DFlCTLGL¹ lJUT¹s8SDFf	HM¹VZHL¹VYJF¹TGM¹SM >¹EFU¹VgIG¹TANL , ¹ SZFI , ¹CMI¹TM4¹ ; AlWT ¹HFCZ ; tTF¹D0 / GL¹1J UT¹VG¹TANL , ¹SIFGL¹ TFZLBs ; 5 6 ¹S¹VXTo¹ T¹:5Q8¹NXFJJf	D / , ¹OL¹ s~FPf	SFINFYL¹GSSL¹S Z , L¹DNT¹DHA¹ DFlCTL¹VF5JF¹q¹ GSFZJFGL¹K< , L¹ TFZLB	VZHNFZ¹DFU , ¹DFlCTL						ZLDFS ; ¹s PIO GF¹ lG6I¹ ; FD¹YI , L¹ 5YDqALHL¹V5L , GL¹ lJUTF¹56¹VCL¹ VRS¹NXFJJLf
								HM CF4 TM			HM DFlCTL VF5 , GF			
								DFlCTL VF% IFGL TFZLB	5Z5ZL¹ VF5L Km¹CF¹q¹ GF	VXTo¹ VF5L Km¹CF¹q¹ GF	J ; , SZJFDF VFJ , GS , RFHL ; GL ZSD s~FPf R/D/P. No	DFlCTL¹ GSFIFGL¹ TFZLB	SFINFGL¹S . ¹S , DGF ¹VFWFZ¹GSFZFI , ¹ Km¹S , Dv (¹s ! fsS f¹YL¹ (s ! fs9f4) 4 ! ! 4Z$4 VgI	
s ! f	sZf	s#f	s$f	s5f	s&f	s*f	s (f	s) f	s ! _ f	s ! ! f	s ! Zf	s ! #f	s ! $f	s ! 5f
1	C ; DB JL WM / SLIF 30 / 12 / 2024	30 / 12 / 2024	GF	VF . POLPGP ZZ##GL DFU , DFlCTL VF5JF AFATP			29 / 01 / 2025		GF	GF				20243000738 31 / 01 / 2025 v

ZHL:8Z GDGMv !

DFlCTLGM VlWSFZ VlWlG I D C9 / ; ZT DCFGUZ ; JF ; NG HFCZ ; tTFlWSFZL C9 / GF **KETANKUMAR MANSUKHLAL RATHOD (P.I.O./A.P.I.O.)** G D / , DFlCTL D / J JF VUGL
VZHLVM¹TYF¹TGF¹5Z
YI , ¹SFI JFCLGL¦lJUTM%NXFJT¦ZHL:8Z

s ! f¹ ; AlWT PIO GM¹CMNM¹TYF¹SRZL¹o ASST LAW OFFICER (North Zone(Katargam))

sZf PIO H¹HFCZ¹ ; tTFD0 / ¹C9 / ¹K¹T¹ ; tTFD0 / G¹GFD o ; ZT¹dIlGl ; 5 , ¹SM5MZXG

SD	VZHNFZG GFDq ; ZGFD VG VZHLGL TFZLB	VZHL D?IFGL TFZLB	VZHNFZ ALP5LPV , K S SDm	DFU , ¹DFlCTLGL¹ lJUT¹s8SDFf	HM¹VZHL¹VYJF¹TGM¹SM >¹EFU¹VgIG¹TANL , ¹ SZFI , ¹CMI¹TM4¹ ; AlWT ¹HFCZ ; tTF¹D0 / GL¹lJ UT¹VG¹TANL , ¹SIFGL¹ TFZLBs ; 5 6 ¹S¹VXTo¹ T¹:5Q8¹NXFJJf	D / , ¹OL¹ s~FPf	SFINFYL¹GSSL¹S Z , L¹DNT¹DHA¹ DFlCTL¹VF5JF¹q¹ GSFZJFGL¹K< , L¹ TFZLB	VZHNFZ¹DFU , ¹DFlCTL						ZLDFS ; ¹s PIO GF¹ lG6I¹ ; FD¹YI , L¹ 5YDqALHL¹V5L , GL¹ lJUTF¹56¹VCL¹ VRS¹NXFJJLf
								HM CF4 TM			HM DFlCTL VF5 , GF			
								DFlCTL VF%IFGL TFZLB	5Z5ZL¹ VF5L Km¹CF¹q¹ GF	VXTo¹ VF5L Km¹CF¹q¹ GF	J ; , SZJFDF VFJ , GS , RFHL ; GL ZSD s~FPf R/D/P. No	DFlCTL¹ GSFIFGL¹ TFZLB	SFINFGL¹S . ¹S , DGF ¹VFWFZ¹GSFZFI , ¹ Km¹S , Dv (¹s ! fsS f¹YL¹ (s ! fs9f4) 4 ! ! 4Z$4 VgI	
s ! f	sZf	s#f	s$f	s5f	s&f	s*f	s (f	s) f	s ! _f	s ! ! f	s ! Zf	s ! #f	s ! $f	s ! 5f
1	lJ5 , 5F , 0LIF 01 / 04 / 2024	01 / 04 / 2024	GF	VGPh0PVF . POLP GP v _# 4 TFP _ ! q _qZ_Z l ; lJS . GP G_ ! GL VZHL YL		01 / 04 / 2024, 20.00 ~FP	01 / 05 / 2024	05 / 04 / 2024	CF	GF				v
2	UM5F , VG 58 , 06 / 04 / 2024	06 / 04 / 2024	GF	VGPh0PVF . POLP GP v $! 4 TFP _&q _qZ_Z l ; lJS . GP GZ ! GL VZHL YL		06 / 04 / 2024, 20.00 ~FP	06 / 05 / 2024	20 / 04 / 2024	CF	GF				v
3	GZX VG lD:+L 06 / 04 / 2024	06 / 04 / 2024	GF	VGPh0PVF . POLP GP v $_ 4 TFP _&q _$qZ_Z$ l ; lJS . GP GZ&GL VZHL YL		06 / 04 / 2024, 20.00 ~FP	06 / 05 / 2024	18 / 04 / 2024	CF	GF				
4	DlGQFF AG EZT EF . ZF9M0													

ZHL:8Z GDGMv !

DFlCTLGM VlWSFZ VlWlGID C9/ ; ZT DCFGUZ ; JF ; NG HFCZ ; tTFlWSFZL C9/GF **KETANKUMAR MANSUKHLAL RATHOD (P.I.O./A.P.I.O.)** G D/, DFlCTL D/JJF VUGL
VZHLVM¹TYF¹TGF¹5Z
YI, ¹SFI JFCLGL¦lJUTM¾NXFJT¦ZHL:8Z

s!f¹; AlWT PIO GM¹CMNM¹TYF¹SRZL¹o ASST LAW OFFICER (North Zone(Katargam))

sZf PIO H¹HFCZ¹; tTFD0/¹C9/¹K¹T¹; tTFD0/G¹GFD o ; ZT¹dIlGl; 5, ¹SM5MZXG

SD	VZHNFZG GFDq; ZGFD VG VZHLGL TFZLB	VZHL D?IFGL TFZLB	VZHNFZ ALP5LPV, K S SDm	DFU, ¹DFlCTLGL¹ lJUT¹s8SDFf	HM¹VZHL¹VYJF¹TGM¹SM >¹EFU¹VgIG¹TANL, ¹ SZFI, ¹CMI¹TM4¹; AlWT ¹HFCZ; tTF¹D0/GL¹lJ UT¹VG¹TANL, ¹SIFGL¹ TFZLBs; 56¹S¹VXTo¹ T¹:5Q8¹NXFJJf	D/, ¹OL¹ s~FPf	SFINFYL¹GSSL¹S Z, L¹DNT¹DHA¹ DFlCTL¹VF5JF¹q¹ GSFZJFGL¹K<, L¹ TFZLB	VZHNFZ¹DFU, ¹DFlCTL						ZLDFS; ¹s PIO GF¹ lG6I¹; FD¹YI, L¹ 5YDqALHL¹V5L, GL¹ lJUTF¹56¹VCL¹ VRS¹NXFJJLf
								HM CF4 TM			HM DFlCTL VF5, GF			
								DFlCTL VF%IFGL TFZLB	5Z5ZL¹ VF5L Km¹CF¹q¹ GF	VXTo¹ VF5L Km¹CF¹q¹ GF	J;, SZJFDF VFJ, GS, RFHL; GL ZSD s~FPf R/D/P. No	DFlCTL¹ GSFIFGL¹ TFZLB	SFINFGL¹S.¹S, DGF ¹VFWFZ¹GSFZFI, ¹ Km¹S, Dv(¹s!fsS f¹YL¹(s!fs9f4)4! !4Z$4 VgI	
s!f	sZf	s#f	s$f	s5f	s&f	s*f	s(f	s)f	s!_f	s!!f	s!Zf	s!#f	s!$f	s!5f
	16/04/2024	16/04/2024	GF	VGPh0PVF.POLP GP v 5!4TFP!&q _qZ_Zl;lJS.GP GZ*GL VZHL YL		16/04/2024, 20.00 ~FP	16/05/2024	21/05/2024	CF	GF	2.00 21/05/2024			2.00 v
5	HLuGX HMUOLIF 16/04/2024	16/04/2024	GF	VGPh0PVF.POLP GP v 5$4TFP!&q _$qZ_Z$l;lJS.GP GZ&GL VZHL YL		16/04/2024, 20.00 ~FP	16/05/2024	19/04/2024	CF	GF				v
6	;HI SF/LNF; 58, 19/04/2024	19/04/2024	GF	VGPh0PVF.POLP GP v 5(4TFP!)q _qZ_Zl;lJS.GP GZ(GL VZHL YL		19/04/2024, 20.00 ~FP	19/05/2024	23/04/2024	CF	GF				v
7	;HI SF/LNF; 58, 19/04/2024	19/04/2024	GF			19/04/2024, 20.00 ~FP								

ZHL:8Z GDGMv !

DFlCTLGM VlWSFZ VlWlGID C9/ ; ZT DCFGUZ ; JF ; NG HFCZ ; tTFlWSFZL C9/GF **KETANKUMAR MANSUKHLAL RATHOD (P.I.O./A.P.I.O.)** G D/, DFlCTL D/JJF VUGL
VZHLVM¹TYF¹TGF¹5Z
YI, ¹SFI JFCLGL¦lJUTM%NXFJT¦ZHL:8Z

s!f¹; AlWT PIO GM¹CMNM¹TYF¹SRZL¹o ASST LAW OFFICER (North Zone(Katargam))

sZf PIO H¹HFCZ¹; tTFD0/¹C9/¹K¹T¹; tTFD0/G¹GFD o ; ZT¹dIlGl; 5, ¹SM5MZXG

SD	VZHNFZG GFDq; ZGFD VG VZHLGL TFZLB	VZHL D?IFGL TFZLB	VZHNFZ ALP5LPV, K S SDm	DFU, ¹DFlCTLGL¹ lJUT¹s8SDFf	HM¹VZHL¹VYJF¹TGM¹SM >¹EFU¹VgIG¹TANL, ¹ SZFI, ¹CMI¹TM4¹; AlWT ¹HFCZ; tTF¹D0/GL¹lJ UT¹VG¹TANL, ¹SIFGL¹ TFZLBs; 56¹S¹VXTo¹ T¹:5Q8¹NXFJJf	D/, ¹OL¹ s~FPf	SFINFYL¹GSSL¹S Z, L¹DNT¹DHA¹ DFlCTL¹VF5JF¹q¹ GSFZJFGL¹K<, L¹ TFZLB	VZHNFZ¹DFU, ¹DFlCTL						ZLDFS; ¹s PIO GF¹ lG6I¹; FD¹YI, L¹ 5YDqALHL¹V5L, GL¹ lJUTF¹56¹VCL¹ VRS¹NXFJJLf
								HM CF4 TM			HM DFlCTL VF5, GF			
								DFlCTL VF%IFGL TFZLB	5Z5ZL¹ VF5L Km¹CF¹q¹ GF	VXTo¹ VF5L Km¹CF¹q¹ GF	J;, SZJFDF VFJ, GS, RFHL; GL ZSD s~FPf R/D/P. No	DFlCTL¹ GSFIFGL¹ TFZLB	SFINFGL¹S.¹S, DGF ¹VFWFZ¹GSFZFI, ¹ Km¹S, Dv(¹s!fsS f¹YL¹(s!fs9f4)4! !4Z$4 VgI	
s!f	sZf	s#f	s$f	s5f	s&f	s*f	s(f	s)f	s!_f	s!!f	s!Zf	s!#f	s!$f	s!5f
				VGPh0PVF.POLP GP v 5) 4 TFP !)q _qZ_Z l;lJS .GP GZ)GL VZHL YL			19/05/2024	23/04/2024	CF	GF				v
8	;HI SF/LNF; 58, 19/04/2024	19/04/2024	GF	VGPh0PVF.POLP GP v &_ 4 TFP !)q _qZ_Z l;lJS .GP G#_GL VZHL YL		19/04/2024, 20.00 ~FP	19/05/2024	23/04/2024	CF	GF				v
9	;HI SF/LNF; 58, 19/04/2024	19/04/2024	GF	VGPh0PVF.POLP GP v &! 4 TFP !)q _qZ_Z l;lJS .GP G#!GL VZHL YL		19/04/2024, 20.00 ~FP	19/05/2024	23/04/2024	CF	GF				v
10	;HI SF/LNF; 58, 19/04/2024	19/04/2024	GF			19/04/2024, 20.00 ~FP								

ZHL:8Z GDGMv !

DFlCTLGM VlWSFZ VlWlGID C9/ ; ZT DCFGUZ ; JF ; NG HFCZ ; tTFlWSFZL C9/GF **KETANKUMAR MANSUKHLAL RATHOD (P.I.O./A.P.I.O.)** G D/, DFlCTL D/JJF VUGL
VZHLVM¹TYF¹TGF¹5Z
YI, ¹SFI JFCLGL¦lJUTM¾NXFJT¦ZHL:8Z

s!f¹; AlWT PIO GM¹CMNM¹TYF¹SRZL¹o ASST LAW OFFICER (North Zone(Katargam))

sZf PIO H¹HFCZ¹; tTFD0/¹C9/¹K¹T¹; tTFD0/G¹GFD o ; ZT¹dIlGl; 5, ¹SM5MZXG

SD	VZHNFZG GFDq; ZGFD VG VZHLGL TFZLB	VZHL D?IFGL TFZLB	VZHNFZ ALP5LPV, K S SDm	DFU, ¹DFlCTLGL¹ lJUT¹s8SDFf	HM¹VZHL¹VYJF¹TGM¹SM >¹EFU¹VgIG¹TANL, ¹ SZFI, ¹CMI¹TM4¹; AlWT ¹HFCZ; tTF¹D0/GL¹lJ UT¹VG¹TANL, ¹SIFGL¹ TFZLBs; 56¹S¹VXTo¹ T¹:5Q8¹NXFJJf	D/, ¹OL¹ s~FPf	SFINFYL¹GSSL¹S Z, L¹DNT¹DHA¹ DFlCTL¹VF5JF¹q¹ GSFZJFGL¹K<, L¹ TFZLB	VZHNFZ¹DFU, ¹DFlCTL						ZLDFS; ¹s PIO GF¹ lG6I¹; FD¹YI, L¹ 5YDqALHL¹V5L, GL¹ lJUTF¹56¹VCL¹ VRS¹NXFJJLf
								HM CF4 TM			HM DFlCTL VF5, GF			
								DFlCTL VF%IFGL TFZLB	5Z5ZL¹ VF5L Km¹CF¹q¹ GF	VXTo¹ VF5L Km¹CF¹q¹ GF	J;, SZJFDF VFJ, GS, RFHL; GL ZSD s~FPf R/D/P. No	DFlCTL¹ GSFIFGL¹ TFZLB	SFINFGL¹S.¹S, DGF ¹VFWFZ¹GSFZFI, ¹ Km¹S, Dv(¹s!fsS f¹YL¹(s!fs9f4)4! !4Z$4 VgI	
s!f	sZf	s#f	s$f	s5f	s&f	s*f	s(f	s)f	s!_f	s!!f	s!Zf	s!#f	s!$f	s!5f
				VGPh0PVF.POLP GP v &Z 4 TFP !)q _qZ_Z l;lJS .GP G#ZGL VZHL YL			19/05/2024	23/04/2024	CF	GF				v
11	;HI SF/LNF; 58, 19/04/2024	19/04/2024	GF	VGPh0PVF.POLP GP v &# 4 TFP !)q _qZ_Z l;lJS .GP G##GL VZHL YL		19/04/2024, 20.00 ~FP	19/05/2024	23/04/2024	CF	GF				v
12	;HI SF/LNF; 58, 19/04/2024	19/04/2024	GF	VGPh0PVF.POLP GP v &$ 4 TFP !)q _qZ_Z l;lJS .GP G#$GL VZHL YL		19/04/2024, 20.00 ~FP	19/05/2024	23/04/2024	CF	GF				v
13	;HI SF/LNF; 58, 19/04/2024	19/04/2024	GF			19/04/2024, 20.00 ~FP								

ZHL:8Z GDGMv !

DFlCTLGM VlWSFZ VlWlGID C9/ ; ZT DCFGUZ ; JF ; NG HFCZ ; tTFlWSFZL C9/GF **KETANKUMAR MANSUKHLAL RATHOD (P.I.O./A.P.I.O.)** G D/, DFlCTL D/JJF VUGL
VZHLVM¹TYF¹TGF¹5Z
YI, ¹SFI JFCLGL¦lJUTM¾NXFJT¦ZHL:8Z

s!f¹; AlWT PIO GM¹CMNM¹TYF¹SRZL¹o ASST LAW OFFICER (North Zone(Katargam))

sZf PIO H¹HFCZ¹; tTFD0/¹C9/¹K¹T¹; tTFD0/G¹GFD o ; ZT¹dIlGl; 5, ¹SM5MZXG

SD	VZHNFZG GFDq; ZGFD VG VZHLGL TFZLB	VZHL D?IFGL TFZLB	VZHNFZ ALP5LPV, K S SDm	DFU, ¹DFlCTLGL¹ lJUT¹s8SDFf	HM¹VZHL¹VYJF¹TGM¹SM >¹EFU¹VgIG¹TANL, ¹ SZFI, ¹CMI¹TM4¹; AlWT ¹HFCZ; tTF¹D0/GL¹lJ UT¹VG¹TANL, ¹SIFGL¹ TFZLBs; 56¹S¹VXTo¹ T¹:5Q8¹NXFJJf	D/, ¹OL¹ s~FPf	SFINFYL¹GSSL¹S Z, L¹DNT¹DHA¹ DFlCTL¹VF5JF¹q¹ GSFZJFGL¹K<, L¹ TFZLB	VZHNFZ¹DFU, ¹DFlCTL						ZLDFS; ¹s PIO GF¹ lG6I¹; FD¹YI, L¹ 5YDqALHL¹V5L, GL¹ lJUTF¹56¹VCL¹ VRS¹NXFJJLf
								HM CF4 TM			HM DFlCTL VF5, GF			
								DFlCTL VF%IFGL TFZLB	5Z5ZL¹ VF5L Km¹CF¹q¹ GF	VXTo¹ VF5L Km¹CF¹q¹ GF	J;, SZJFDF VFJ, GS, RFHL; GL ZSD s~FPf R/D/P. No	DFlCTL¹ GSFIFGL¹ TFZLB	SFINFGL¹S.¹S, DGF ¹VFWFZ¹GSFZFI, ¹ Km¹S, Dv(¹s!fsS f¹YL¹(s!fs9f4)4! !4Z$4 VgI	
s!f	sZf	s#f	s$f	s5f	s&f	s*f	s(f	s)f	s!_f	s!!f	s!Zf	s!#f	s!$f	s!5f
				VGPh0PVF.POLP GP v &5 4 TFP !)q _qZ_Z l;lJS .GP G#5GL VZHL YL			19/05/2024	23/04/2024	CF	GF				v
14	;HI SF/LNF; 58, 19/04/2024	19/04/2024	GF	VGPh0PVF.POLP GP v &&4 TFP !)q _qZ_Z l;lJS .GP G#&GL VZHL YL		19/04/2024, 20.00 ~FP	19/05/2024	23/04/2024	CF	GF				v
15	;HI SF/LNF; 58, 19/04/2024	19/04/2024	GF	VGPh0PVF.POLP GP v &* 4 TFP !)q _qZ_Z l;lJS .GP G#*GL VZHL YL		19/04/2024, 20.00 ~FP	19/05/2024	23/04/2024	CF	GF				v
16	;HI SF/LNF; 58, 19/04/2024	19/04/2024	GF			19/04/2024, 20.00 ~FP								

ZHL:8Z GDGMv !

DFlCTLGM VlWSFZ VlWlGID C9/ ; ZT DCFGUZ ; JF ; NG HFCZ ; tTFlWSFZL C9/GF **KETANKUMAR MANSUKHLAL RATHOD (P.I.O./A.P.I.O.)** G D/, DFlCTL D/JJF VUGL
VZHLVM¹TYF¹TGF¹5Z
YI, ¹SFI JFCLGL¦lJUTM%NXFJT¦ZHL:8Z

s!f¹; AlWT PIO GM¹CMNM¹TYF¹SRZL¹o ASST LAW OFFICER (North Zone(Katargam))

sZf PIO H¹HFCZ¹; tTFD0/¹C9/¹K¹T¹; tTFD0/G¹GFD o ; ZT¹dIlGl; 5, ¹SM5MZXG

SD	VZHNFZG GFDq; ZGFD VG VZHLGL TFZLB	VZHL D?IFGL TFZLB	VZHNFZ ALP5LPV, K S SDm	DFU, ¹DFlCTLGL¹ lJUT¹s8SDFf	HM¹VZHL¹VYJF¹TGM¹SM >¹EFU¹VgIG¹TANL, ¹ SZFI, ¹CMI¹TM4¹; AlWT ¹HFCZ; tTF¹D0/GL¹lJ UT¹VG¹TANL, ¹SIFGL¹ TFZLBs; 56¹S¹VXTo¹ T¹:5Q8¹NXFJJf	D/, ¹OL¹ s~FPf	SFINFYL¹GSSL¹S Z, L¹DNT¹DHA¹ DFlCTL¹VF5JF¹q¹ GSFZJFGL¹K<, L¹ TFZLB	VZHNFZ¹DFU, ¹DFlCTL						ZLDFS; ¹s PIO GF¹ lG6I¹; FD¹YI, L¹ 5YDqALHL¹V5L, GL¹ lJUTF¹56¹VCL¹ VRS¹NXFJJLf
								HM CF4 TM			HM DFlCTL VF5, GF			
								DFlCTL VF%IFGL TFZLB	5Z5ZL¹ VF5L Km¹CF¹q¹ GF	VXTo¹ VF5L Km¹CF¹q¹ GF	J;, SZJFDF VFJ, GS, RFHL; GL ZSD s~FPf R/D/P. No	DFlCTL¹ GSFIFGL¹ TFZLB	SFINFGL¹S.¹S, DGF ¹VFWFZ¹GSFZFI, ¹ Km¹S, Dv(¹s!fsS f¹YL¹(s!fs9f4)4! !4Z$4 VgI	
s!f	sZf	s#f	s$f	s5f	s&f	s*f	s(f	s)f	s!_f	s!!f	s!Zf	s!#f	s!$f	s!5f
				VGPh0PVF.POLP GP v&(4TFP!)q _qZ_Zl;lJS.GP G#(GL VZHL YL			19/05/2024	23/04/2024	CF	GF				v
17	;HI SF/LNF; 58, 19/04/2024	19/04/2024	GF	VGPh0PVF.POLP GP v&)4TFP!)q _qZ_Zl;lJS.GP G#)GL VZHL YL		19/04/2024, 20.00 ~FP	19/05/2024	23/04/2024	CF	GF				v
18	;HI SF/LNF; 58, 19/04/2024	19/04/2024	GF	VGPh0PVF.POLP GP v*_4TFP!)q _qZ_Zl;lJS.GP G$_GL VZHL YL		19/04/2024, 20.00 ~FP	19/05/2024	23/04/2024	CF	GF				v
19	;HI SF/LNF; 58, 19/04/2024	19/04/2024	GF			19/04/2024, 20.00 ~FP								

ZHL:8Z GDGMv !

DFlCTLGM VlWSFZ VlWlGID C9/ ; ZT DCFGUZ ; JF ; NG HFCZ ; tTFlWSFZL C9/GF **KETANKUMAR MANSUKHLAL RATHOD (P.I.O./A.P.I.O.)** G D/, DFlCTL D/JJF VUGL
VZHLVM¹TYF¹TGF¹5Z
YI, ¹SFI JFCLGL¦lJUTM¾NXFJT¦ZHL:8Z

s!f¹; AlWT PIO GM¹CMNM¹TYF¹SRZL¹o ASST LAW OFFICER (North Zone(Katargam))

sZf PIO H¹HFCZ¹; tTFD0/¹C9/¹K¹T¹; tTFD0/G¹GFD o ; ZT¹dIlGl; 5, ¹SM5MZXG

SD	VZHNFZG GFDq; ZGFD VG VZHLGL TFZLB	VZHL D?IFGL TFZLB	VZHNFZ ALP5LPV, K S SDm	DFU, ¹DFlCTLGL¹ lJUT¹s8SDFf	HM¹VZHL¹VYJF¹TGM¹SM >¹EFU¹VgIG¹TANL, ¹ SZFI, ¹CMI¹TM4¹; AlWT ¹HFCZ; tTF¹D0/GL¹lJ UT¹VG¹TANL, ¹SIFGL¹ TFZLBs; 56¹S¹VXTo¹ T¹:5Q8¹NXFJJf	D/, ¹OL¹ s~FPf	SFINFYL¹GSSL¹S Z, L¹DNT¹DHA¹ DFlCTL¹VF5JF¹q¹ GSFZJFGL¹K<, L¹ TFZLB	VZHNFZ¹DFU, ¹DFlCTL						ZLDFS; ¹s PIO GF¹ lG6I¹; FD¹YI, L¹ 5YDqALHL¹V5L, GL¹ lJUTF¹56¹VCL¹ VRS¹NXFJJLf
								HM CF4 TM			HM DFlCTL VF5, GF			
								DFlCTL VF%IFGL TFZLB	5Z5ZL¹ VF5L Km¹CF¹q¹ GF	VXTo¹ VF5L Km¹CF¹q¹ GF	J;, SZJFDF VFJ, GS, RFHL; GL ZSD s~FPf R/D/P. No	DFlCTL¹ GSFIFGL¹ TFZLB	SFINFGL¹S.¹S, DGF ¹VFWFZ¹GSFZFI, ¹ Km¹S, Dv(¹s!fsS f¹YL¹(s!fs9f4)4! !4Z$4 VgI	
s!f	sZf	s#f	s$f	s5f	s&f	s*f	s(f	s)f	s!_f	s!!f	s!Zf	s!#f	s!$f	s!5f
				VGPh0PVF.POLP GP v *!4 TFP!)q _qZ_Zl;lJS.GP G$!GL VZHL YL			19/05/2024	23/04/2024	CF	GF				v
20	;HI SF/LNF; 58, 19/04/2024	19/04/2024	GF	VGPh0PVF.POLP GP v *Z4 TFP!)q _qZ_Zl;lJS.GP G$ZGL VZHL YL		19/04/2024, 20.00 ~FP	19/05/2024	23/04/2024	CF	GF				v
21	;HI SF/LNF; 58, 19/04/2024	19/04/2024	GF	VGPh0PVF.POLP GP v *#4 TFP!)q _qZ_Zl;lJS.GP G$#GL VZHL YL		19/04/2024, 20.00 ~FP	19/05/2024	23/04/2024	CF	GF				v
22	;HI SF/LNF; 58, 19/04/2024	19/04/2024	GF			19/04/2024, 20.00 ~FP								

ZHL:8Z GDGMv !

DFlCTLGM VlWSFZ VlWlGID C9/ ; ZT DCFGUZ ; JF ; NG HFCZ ; tTFlWSFZL C9/GF **KETANKUMAR MANSUKHLAL RATHOD (P.I.O./A.P.I.O.)** G D/, DFlCTL D/JJF VUGL
VZHLVM¹TYF¹TGF¹5Z
YI, ¹SFI JFCLGL¦lJUTM%NXFJT¦ZHL:8Z

s!f¹; AlWT PIO GM¹CMNM¹TYF¹SRZL¹o ASST LAW OFFICER (North Zone(Katargam))

sZf PIO H¹HFCZ¹; tTFD0/¹C9/¹K¹T¹; tTFD0/G¹GFD o ; ZT¹dIlGl; 5, ¹SM5MZXG

SD	VZHNFZG GFDq; ZGFD VG VZHLGL TFZLB	VZHL D?IFGL TFZLB	VZHNFZ ALP5LPV, K S SDm	DFU, ¹DFlCTLGL¹ lJUT¹s8SDFf	HM¹VZHL¹VYJF¹TGM¹SM >¹EFU¹VgIG¹TANL, ¹ SZFI, ¹CMI¹TM4¹; AlWT ¹HFCZ; tTF¹D0/GL¹lJ UT¹VG¹TANL, ¹SIFGL¹ TFZLBs; 56¹S¹VXTo¹ T¹:5Q8¹NXFJJf	D/, ¹OL¹ s~FPf	SFINFYL¹GSSL¹S Z, L¹DNT¹DHA¹ DFlCTL¹VF5JF¹q¹ GSFZJFGL¹K<, L¹ TFZLB	VZHNFZ¹DFU, ¹DFlCTL						ZLDFS; ¹s PIO GF¹ lG6I¹; FD¹YI, L¹ 5YDqALHL¹V5L, GL¹ lJUTF¹56¹VCL¹ VRS¹NXFJJLf
								HM CF4 TM			HM DFlCTL VF5, GF			
								DFlCTL VF%IFGL TFZLB	5Z5ZL¹ VF5L Km¹CF¹q¹ GF	VXTo¹ VF5L Km¹CF¹q¹ GF	J;, SZJFDF VFJ, GS, RFHL; GL ZSD s~FPf R/D/P. No	DFlCTL¹ GSFIFGL¹ TFZLB	SFINFGL¹S.¹S, DGF ¹VFWFZ¹GSFZFI, ¹ Km¹S, Dv(¹s!fsS f¹YL¹(s!fs9f4)4! !4Z$4 VgI	
s!f	sZf	s#f	s$f	s5f	s&f	s*f	s(f	s)f	s!_f	s!!f	s!Zf	s!#f	s!$f	s!5f
				VGPh0PVF.POLP GP v *$4 TFP!)q _$qZ_Z$l;lJS.GP G$$GL VZHL YL			19/05/2024	23/04/2024	CF	GF				v
23	;HI SF/LNF; 58, 19/04/2024	19/04/2024	GF	VGPh0PVF.POLP GP v *54 TFP!)q _qZ_Zl;lJS.GP G$5GL VZHL YL		19/04/2024, 20.00 ~FP	19/05/2024	23/04/2024	CF	GF				v
24	;HI SF/LNF; 58, 19/04/2024	19/04/2024	GF	VGPh0PVF.POLP GP v *&4 TFP!)q _qZ_Zl;lJS.GP G$&GL VZHL YL		19/04/2024, 20.00 ~FP	19/05/2024	23/04/2024	CF	GF				v
25	lJD,F 5gG,F, SJ8 20/04/2024	20/04/2024	GF			20/04/2024, 20.00 ~FP								

ZHL:8Z GDGMv !

DFlCTLGM VlWSFZ VlWlGID C9/ ; ZT DCFGUZ ; JF ; NG HFCZ ; tTFlWSFZL C9/GF **KETANKUMAR MANSUKHLAL RATHOD (P.I.O./A.P.I.O.)** G D/, DFlCTL D/JJF VUGL
VZHLVM¹TYF¹TGF¹5Z
YI, ¹SFI JFCLGL¦lJUTM¾NXFJT¦ZHL:8Z

s!f¹; AlWT PIO GM¹CMNM¹TYF¹SRZL¹o ASST LAW OFFICER (North Zone(Katargam))

sZf PIO H¹HFCZ¹; tTFD0/¹C9/¹K¹T¹; tTFD0/G¹GFD o ; ZT¹dIlGl; 5, ¹SM5MZXG

SD	VZHNFZG GFDq; ZGFD VG VZHLGL TFZLB	VZHL D?IFGL TFZLB	VZHNFZ ALP5LPV, K S SDm	DFU, ¹DFlCTLGL¹ lJUT¹s8SDFf	HM¹VZHL¹VYJF¹TGM¹SM >¹EFU¹VgIG¹TANL, ¹ SZFI, ¹CMI¹TM4¹; AlWT ¹HFCZ; tTF¹D0/GL¹lJ UT¹VG¹TANL, ¹SIFGL¹ TFZLBs; 56¹S¹VXTo¹ T¹:5Q8¹NXFJJf	D/, ¹OL¹ s~FPf	SFINFYL¹GSSL¹S Z, L¹DNT¹DHA¹ DFlCTL¹VF5JF¹q¹ GSFZJFGL¹K<, L¹ TFZLB	VZHNFZ¹DFU, ¹DFlCTL						ZLDFS; ¹s PIO GF¹ lG6I¹; FD¹YI, L¹ 5YDqALHL¹V5L, GL¹ lJUTF¹56¹VCL¹ VRS¹NXFJJLf
								HM CF4 TM			HM DFlCTL VF5, GF			
								DFlCTL VF%IFGL TFZLB	5Z5ZL¹ VF5L Km¹CF¹q¹ GF	VXTo¹ VF5L Km¹CF¹q¹ GF	J;, SZJFDF VFJ, GS, RFHL; GL ZSD s~FPf R/D/P. No	DFlCTL¹ GSFIFGL¹ TFZLB	SFINFGL¹S.¹S, DGF ¹VFWFZ¹GSFZFI, ¹ Km¹S, Dv(¹s!fsS f¹YL¹(s!fs9f4)4! !4Z$4 VgI	
s!f	sZf	s#f	s$f	s5f	s&f	s*f	s(f	s)f	s!_f	s!!f	s!Zf	s!#f	s!$f	s!5f
				VGPh0PVF.POLP GP v*)4TFP Z_q _qZ_Zl;lJS.GP G$*GL VZHL YL			20/05/2024	17/05/2024	CF	GF				
26	lJSF; EF. GUHL EF. N;F. 22/04/2024	22/04/2024	GF	VGPh0PVF.POLP GP v(#4TFP ZZq _qZ_Zl;lJS.GP G$)GL VZHL YL		22/04/2024, 20.00 ~FP	22/05/2024	02/05/2024	CF	GF				v
27	IlTG SDFZ DMCG, F, N;F. 23/04/2024	23/04/2024	GF	VGPh0PVF.POLP GP v($4TFP Z#q _$qZ_Z$l;lJS.GP G5_GL VZHL YL		23/04/2024, 20.00 ~FP	23/05/2024	30/04/2024	CF	GF				v
28	C;DB WM/SLIF 19/04/2024	19/04/2024	GF			19/04/2024, 0.00 ~FP								20244000035 19/04/2024

ZHL:8Z GDGMv !

DFlCTLGM VlWSFZ VlWlGID C9/ ; ZT DCFGUZ ; JF ; NG HFCZ ; tTFlWSFZL C9/GF **KETANKUMAR MANSUKHLAL RATHOD (P.I.O./A.P.I.O.)** G D/, DFlCTL D/JJF VUGL
VZHLVM¹TYF¹TGF¹5Z
YI, ¹SFI JFCLGL¦lJUTM%NXFJT¦ZHL:8Z

s!f¹; AlWT PIO GM¹CMNM¹TYF¹SRZL¹o ASST LAW OFFICER (North Zone(Katargam))

sZf PIO H¹HFCZ¹; tTFD0/¹C9/¹K¹T¹; tTFD0/G¹GFD o ; ZT¹dIlGl; 5, ¹SM5MZXG

SD	VZHNFZG GFDq; ZGFD VG VZHLGL TFZLB	VZHL D?IFGL TFZLB	VZHNFZ ALP5LPV, K S SDm	DFU, ¹DFlCTLGL¹ lJUT¹s8SDFf	HM¹VZHL¹VYJF¹TGM¹SM >¹EFU¹VgIG¹TANL, ¹ SZFI, ¹CMI¹TM4¹; AlWT ¹HFCZ; tTF¹D0/GL¹lJ UT¹VG¹TANL, ¹SIFGL¹ TFZLBs; 56¹S¹VXTo¹ T¹:5Q8¹NXFJJf	D/, ¹OL¹ s~FPf	SFINFYL¹GSSL¹S Z, L¹DNT¹DHA¹ DFlCTL¹VF5JF¹q¹ GSFZJFGL¹K<, L¹ TFZLB	VZHNFZ¹DFU, ¹DFlCTL						ZLDFS; ¹s PIO GF¹ lG6I¹; FD¹YI, L¹ 5YDqALHL¹V5L, GL¹ lJUTF¹56¹VCL¹ VRS¹NXFJJLf
								HM CF4 TM			HM DFlCTL VF5, GF			
								DFlCTL VF%IFGL TFZLB	5Z5ZL¹ VF5L Km¹CF¹q¹ GF	VXTo¹ VF5L Km¹CF¹q¹ GF	J;, SZJFDF VFJ, GS, RFHL; GL ZSD s~FPf R/D/P. No	DFlCTL¹ GSFIFGL¹ TFZLB	SFINFGL¹S.¹S, DGF ¹VFWFZ¹GSFZFI, ¹ Km¹S, Dv(¹s!fsS f¹YL¹(s!fs9f4)4! !4Z$4 VgI	
s!f	sZf	s#f	s$f	s5f	s&f	s*f	s(f	s)f	s!_f	s!!f	s!Zf	s!#f	s!$f	s!5f
				VGPh0PVF.POLP GP v **4 TFP !) q_qZ_Z D/ VF.POL .GP G*5 GMY hMG GP !Z55(sGUZ lGIMHSfGL VZHL YL					GF	GF				v
29	R5FAG EF6FEF. 58, 24/04/2024	24/04/2024	GF	VGPh0PVF.POLP GP v (&4 TFP Z$ q_qZ_Z l;lJS .GP G5!GL VZHL YL		24/04/2024, 20.00 ~FP	24/05/2024	13/05/2024	CF	GF				v
30	X,QFEF. 24/04/2024	24/04/2024	GF	VGPh0PVF.POLP GP v (*4 TFP Z$q_$qZ_Z$ l;lJS .GP G5Z GL VZHL YL		24/04/2024, 20.00 ~FP	24/05/2024	24/05/2024	CF	GF				v
31	VlDTEF. NXZYEF. 58,													

ZHL:8Z GDGMv !

DFlCTLGM VlWSFZ VlWlGID C9/ ; ZT DCFGUZ ; JF ; NG HFCZ ; tTFlWSFZL C9/GF **KETANKUMAR MANSUKHLAL RATHOD (P.I.O./A.P.I.O.)** G D/, DFlCTL D/JJF VUGL
VZHLVM¹TYF¹TGF¹5Z
YI, ¹SFI JFCLGL¦lJUTM¾NXFJT¦ZHL:8Z

s!f¹; AlWT PIO GM¹CMNM¹TYF¹SRZL¹o ASST LAW OFFICER (North Zone(Katargam))

sZf PIO H¹HFCZ¹; tTFD0/¹C9/¹K¹T¹; tTFD0/G¹GFD o ; ZT¹dIlGl; 5, ¹SM5MZXG

SD	VZHNFZG GFDq; ZGFD VG VZHLGL TFZLB	VZHL D?IFGL TFZLB	VZHNFZ ALP5LPV, K S SDm	DFU, ¹DFlCTLGL¹ lJUT¹s8SDFf	HM¹VZHL¹VYJF¹TGM¹SM >¹EFU¹VgIG¹TANL, ¹ SZFI, ¹CMI¹TM4¹; AlWT ¹HFCZ; tTF¹D0/GL¹lJ UT¹VG¹TANL, ¹SIFGL¹ TFZLBs; 5 6¹S¹VXTo¹ T¹:5Q8¹NXFJJf	D/, ¹OL¹ s~FPf	SFINFYL¹GSSL¹S Z, L¹DNT¹DHA¹ DFlCTL¹VF5JF¹q¹ GSFZJFGL¹K<, L¹ TFZLB	VZHNFZ¹DFU, ¹DFlCTL						ZLDFS; ¹s PIO GF¹ lG6I¹; FD¹YI, L¹ 5YDqALHL¹V5L, GL¹ lJUTF¹56¹VCL¹ VRS¹NXFJJLf
								HM CF4 TM			HM DFlCTL VF5, GF			
								DFlCTL VF%IFGL TFZLB	5Z5ZL¹ VF5L Km¹CF¹q¹ GF	VXTo¹ VF5L Km¹CF¹q¹ GF	J;, SZJFDF VFJ, GS, RFHL; GL ZSD s~FPf R/D/P. No	DFlCTL¹ GSFIFGL¹ TFZLB	SFINFGL¹S.¹S, DGF ¹VFWFZ¹GSFZFI, ¹ Km¹S, Dv(¹s!fsS f¹YL¹(s!fs9f4)4! !4Z$4 VgI	
s!f	sZf	s#f	s$f	s5f	s&f	s*f	s(f	s)f	s!_f	s!!f	s!Zf	s!#f	s!$f	s!5f
	29/04/2024	29/04/2024	GF	VGPh0PVF.POLP GP v)$4 TFP Z) q_$qZ_Z$ l;lJS .GP G5$GL VZHL YL		29/04/2024, 20.00 ~FP	29/05/2024	16/05/2024	CF	GF				v
32	;HI S 58, 03/05/2024	03/05/2024	GF	VGPh0PVF.POLP GP v!_Z4 TFP _# q_5qZ_Z$ l;lJS .GP G&_GL VZHL YL		03/05/2024, 20.00 ~FP	02/06/2024	06/05/2024	CF	GF				v
33	NJ, V<SX ZU0JF,F 03/05/2024	03/05/2024	GF	VGPh0PVF.POLP GP v!_#4 TFP _# q_5qZ_Z$ l;lJS .GP G5)GL VZHL YL		03/05/2024, 20.00 ~FP	02/06/2024		GF	GF		01/06/2024	SFINFGL¹S, Dv(s !fs9f¹DHA	v
34	lCDTEF. VZH6EF. ;JF6L 06/05/2024	06/05/2024	GF			06/05/2024, 20.00 ~FP								

ZHL:8Z GDGMv !

DFICTLGM VIWSFZ VIWIG I D C9 / ; ZT DCFGUZ ; JF ; NG HFCZ ; tTFIWSFZL C9 / GF **KETANKUMAR MANSUKHLAL RATHOD (P.I.O./A.P.I.O.)** G D / , DFICTL D / J JF VUGL
VZHLVM¹TYF¹TGF¹5Z
YI , ¹SFI JFCLGL¦IJUTM¹NXFJT¦ZHL:8Z

s ! f¹ ; AIWT PIO GM¹CMNM¹TYF¹SRZL¹₀ ASST LAW OFFICER (North Zone(Katargam))

sZf PIO H¹HFCZ¹ ; tTFD0 / ¹C9 / ¹K¹T¹ ; tTFD0 / G¹GFD ₀ ; ZT¹dI1Gl ; 5 , ¹S\5\ZXG

SD	VZHNFZG GFDq ; ZGFD VG VZHLGL TFZLB	VZHL D?IFGL TFZLB	VZHNFZ ALP5LPV , K S SDm	DFU , ¹DFICTLGL¹ IJUT¹s8SDFf	HM¹VZHL¹VYJF¹TGM¹SM >¹EFU¹VgIG¹TANL , ¹ SZFI , ¹CMI¹TM4¹ ; AIWT ¹HFCZ ; tTF¹D0 / GL¹IJ UT¹VG¹TANL , ¹SIFGL¹ TFZLBs ; 5 6 ¹S¹VXT₀¹ T¹:5Q8¹NXFJJf	D / , ¹OL¹ s~FPf	SFINFYL¹GSSL¹S Z , L¹DNT¹DHA¹ DFICTL¹VF5JF¹q¹ GSFZJFGL¹K< , L¹ TFZLB	VZHNFZ¹DFU , ¹DFICTL						ZLDFS ; ¹s PIO GF¹ IG6I¹ ; FD¹YI , L¹ 5YDqALHL¹V5L , GL¹ IJUTF¹56¹VCL¹ VRS¹NXFJJLf
								HM CF4 TM			HM DFICTL VF5 , GF			
								DFICTL VF% IFGL TFZLB	5Z5ZL¹ VF5L Km¹CF¹q¹ GF	VXT₀¹ VF5L Km¹CF¹q¹ GF	J ; , SZJFDF VFJ , GS , RFHL ; GL ZSD s~FPf R/D/P. No	DFICTL¹ GSFIFGL¹ TFZLB	SFINFGL¹S . ¹S , DGF ¹VFWFZ¹GSFZFI , ¹ Km¹S , Dv (¹s ! fsS f¹YL¹ (s ! fs9f4) 4 ! ! 4Z$4 VgI	
s ! f	sZf	s#f	s$f	s5f	s&f	s*f	s (f	s) f	s ! _f	s ! ! f	s ! Zf	s ! #f	s ! $f	s ! 5f
				VGPh0PVF . POLP GP v ! _*4 TFP_& q_5qZ_Z$ l ; lJS . GP G& ! GL VZHL YL			05/06/2024	01/06/2024	CF	GF				v
35	WGHLEF . NJ ; LEF . 58 , 09/05/2024	09/05/2024	GF	VGPh0PVF . POLP GP v ! ! ! 4 TFP _) q_5qZ_Z$ l ; lJS . GP G&$GL VZHL YL		09/05/2024, 20.00 ~FP	08/06/2024	15/05/2024	CF	GF				v
36	ELBEF . SXJEF . 58 , 14/05/2024	14/05/2024	GF	VGPh0PVF . POLP GP v ! ! 5TFP ! q_5qZ_Z l ; lJS . GP G&5GL VZHL YL		14/05/2024, 20.00 ~FP	13/06/2024	14/06/2024	CF	GF				v
37	UM5F , EF . GZ ; LEF . 58 , 16/05/2024	16/05/2024	GF			16/05/2024, 20.00 ~FP								

ZHL:8Z GDGMv !

DFlCTLGM VlWSFZ VlWlGID C9/ ; ZT DCFGUZ ; JF ; NG HFCZ ; tTFlWSFZL C9/GF **KETANKUMAR MANSUKHLAL RATHOD (P.I.O./A.P.I.O.)** G D/, DFlCTL D/JJF VUGL
VZHLVM¹TYF¹TGF¹5Z
YI, ¹SFI JFCLGL¦lJUTM¾NXFJT¦ZHL:8Z

s!f¹; AlWT PIO GM¹CMNM¹TYF¹SRZL¹o ASST LAW OFFICER (North Zone(Katargam))

sZf PIO H¹HFCZ¹; tTFD0/¹C9/¹K¹T¹; tTFD0/G¹GFD o ; ZT¹dIlGl; 5, ¹SM5MZXG

SD	VZHNFZG GFDq; ZGFD VG VZHLGL TFZLB	VZHL D?IFGL TFZLB	VZHNFZ ALP5LPV, K S SDm	DFU, ¹DFlCTLGL¹ lJUT¹s8SDFf	HM¹VZHL¹VYJF¹TGM¹SM >¹EFU¹VgIG¹TANL, ¹ SZFI, ¹CMI¹TM4¹; AlWT ¹HFCZ; tTF¹D0/GL¹lJ UT¹VG¹TANL, ¹SIFGL¹ TFZLBs; 56¹S¹VXTo¹ T¹:5Q8¹NXFJJf	D/, ¹OL¹ s~FPf	SFINFYL¹GSSL¹S Z, L¹DNT¹DHA¹ DFlCTL¹VF5JF¹q¹ GSFZJFGL¹K<, L¹ TFZLB	VZHNFZ¹DFU, ¹DFlCTL						ZLDFS; ¹s PIO GF¹ lG6I¹; FD¹YI, L¹ 5YDqALHL¹V5L, GL¹ lJUTF¹56¹VCL¹ VRS¹NXFJJLf
								HM CF4 TM			HM DFlCTL VF5, GF			
								DFlCTL VF%IFGL TFZLB	5Z5ZL¹ VF5L Km¹CF¹q¹ GF	VXTo¹ VF5L Km¹CF¹q¹ GF	J;, SZJFDF VFJ, GS, RFHL; GL ZSD s~FPf R/D/P. No	DFlCTL¹ GSFIFGL¹ TFZLB	SFINFGL¹S.¹S, DGF ¹VFWFZ¹GSFZFI, ¹ Km¹S, Dv(¹s!fsS f¹YL¹(s!fs9f4)4! !4Z$4 VgI	
s!f	sZf	s#f	s$f	s5f	s&f	s*f	s(f	s)f	s!_f	s!!f	s!Zf	s!#f	s!$f	s!5f
				VGPh0PVF.POLP GP v !Z$4 TFP !&q_5qZ_Z$l;lJS .GP G*!GL VZHL YL			15/06/2024	28/05/2024	CF	GF	150.00 28/05/2024			150.00 v
38	GL, X DSGHL J;F6L 16/05/2024	16/05/2024	GF	VGPh0PVF.POLP GP v !Z5 4 TFP !&q_5qZ_Z$l;lJS .GP G*$GL VZHL YL		16/05/2024, 20.00 ~FP	15/06/2024	01/06/2024	CF	GF				v
39	ZDX S HFUL0 17/05/2024	17/05/2024	GF	VGPh0PVF.POLP GP v !Z*4 TFP !*q_5qZ_Z$l;lJS .GP G**GL VZHL YL		17/05/2024, 20.00 ~FP	16/06/2024	05/06/2024	CF	GF				v
40	;MDFEF. AFAZEF. ZF9M0 17/05/2024	17/05/2024	GF			17/05/2024, 20.00 ~FP								

ZHL:8Z GDGMv !

DFlCTLGM VlWSFZ VlWlGID C9/ ; ZT DCFGUZ ; JF ; NG HFCZ ; tTFlWSFZL C9/GF **KETANKUMAR MANSUKHLAL RATHOD (P.I.O./A.P.I.O.)** G D/, DFlCTL D/JJF VUGL
VZHLVM¹TYF¹TGF¹5Z
YI, ¹SFI JFCLGL¦lJUTM¾NXFJT¦ZHL:8Z

s!f¹; AlWT PIO GM¹CMNM¹TYF¹SRZL¹o ASST LAW OFFICER (North Zone(Katargam))

sZf PIO H¹HFCZ¹; tTFD0/¹C9/¹K¹T¹; tTFD0/G¹GFD o ; ZT¹dIlGl; 5, ¹SM5MZXG

SD	VZHNFZG GFDq; ZGFD VG VZHLGL TFZLB	VZHL D?IFGL TFZLB	VZHNFZ ALP5LPV, K S SDm	DFU, ¹DFlCTLGL¹ lJUT¹s8SDFf	HM¹VZHL¹VYJF¹TGM¹SM >¹EFU¹VgIG¹TANL, ¹ SZFI, ¹CMI¹TM4¹; AlWT ¹HFCZ; tTF¹D0/GL¹lJ UT¹VG¹TANL, ¹SIFGL¹ TFZLBs; 56¹S¹VXTo¹ T¹:5Q8¹NXFJJf	D/, ¹OL¹ s~FPf	SFINFYL¹GSSL¹S Z, L¹DNT¹DHA¹ DFlCTL¹VF5JF¹q¹ GSFZJFGL¹K<, L¹ TFZLB	VZHNFZ¹DFU, ¹DFlCTL						ZLDFS; ¹s PIO GF¹ lG6I¹; FD¹YI, L¹ 5YDqALHL¹V5L, GL¹ lJUTF¹56¹VCL¹ VRS¹NXFJJLf
								HM CF4 TM			HM DFlCTL VF5, GF			
								DFlCTL VF%IFGL TFZLB	5Z5ZL¹ VF5L Km¹CF¹q¹ GF	VXTo¹ VF5L Km¹CF¹q¹ GF	J;, SZJFDF VFJ, GS, RFHL; GL ZSD s~FPf R/D/P. No	DFlCTL¹ GSFIFGL¹ TFZLB	SFINFGL¹S.¹S, DGF ¹VFWFZ¹GSFZFI, ¹ Km¹S, Dv(¹s!fsS f¹YL¹(s!fs9f4)4! !4Z$4 VgI	
s!f	sZf	s#f	s$f	s5f	s&f	s*f	s(f	s)f	s!_f	s!!f	s!Zf	s!#f	s!$f	s!5f
				VGPh0PVF.POLP GP v !#!4 TFP !*q_5qZ_Z$ l;lJS .GP G*(GL VZHL YL			16/06/2024	03/06/2024	CF	GF	100.00 03/06/2024			100.00 v
41	C;FAG VD 5HF5lT 21/05/2024	21/05/2024	GF	1VGPh0PVF.POLP GP v !#54 TFP Z!q_5qZ_Z$ l;lJS .GP G(_GL VZHL YL		21/05/2024, 20.00 ~FP	20/06/2024	01/06/2024	CF	GF				v
42	VZlJN S JF/F 22/05/2024	22/05/2024	GF	VGPh0PVF.POLP GP v !$_4 TFP ZZq_5qZ_Z$ l;lJS .GP G(ZGL VZHL YL		22/05/2024, 20.00 ~FP	21/06/2024	26/06/2024	CF	GF	126.00 26/06/2024			126.00 v
43	;GNF GFZFI6 GZ5UFZ 27/05/2024	27/05/2024	GF			27/05/2024, 20.00 ~FP								20244000058 21/08/2024

ZHL:8Z GDGMv !

DFlCTLGM VlWSFZ VlWlG I D C9 / ; ZT DCFGUZ ; JF ; NG HFCZ ; tTFlWSFZL C9 / GF **KETANKUMAR MANSUKHLAL RATHOD (P.I.O./A.P.I.O.)** G D / , DFlCTL D / J JF VUGL
VZHLVM¹TYF¹TGF¹5Z
YI , ¹SFI JFCLGL¦lJUTM%NXFJT¦ZHL:8Z

s ! f¹ ; AlWT PIO GM¹CMNM¹TYF¹SRZL¹o ASST LAW OFFICER (North Zone(Katargam))

sZf PIO H¹HFCZ¹ ; tTFD0 / ¹C9 / ¹K¹T¹ ; tTFD0 / G¹GFD o ; ZT¹dIlGl ; 5 , ¹SM5MZXG

SD	VZHNFZG GFDq ; ZGFD VG VZHLGL TFZLB	VZHL D?IFGL TFZLB	VZHNFZ ALP5LPV , K S SDm	DFU , ¹DFlCTLGL¹ lJUT¹s8SDFf	HM¹VZHL¹VYJF¹TGM¹SM >¹EFU¹VgIG¹TANL , ¹ SZFI , ¹CMI¹TM4¹ ; AlWT ¹HFCZ ; tTF¹D0 / GL¹lJ UT¹VG¹TANL , ¹SIFGL¹ TFZLBs ; 5 6 ¹S¹VXTo¹ T¹:5Q8¹NXFJJf	D / , ¹OL¹ s~FPf	SFINFYL¹GSSL¹S Z , L¹DNT¹DHA¹ DFlCTL¹VF5JF¹q¹ GSFZJFGL¹K< , L¹ TFZLB	VZHNFZ¹DFU , ¹DFlCTL						ZLDFS ; ¹s PIO GF¹ lG6I¹ ; FD¹YI , L¹ 5YDqALHL¹V5L , GL¹ lJUTF¹56¹VCL¹ VRS¹NXFJJLf
								HM CF4 TM			HM DFlCTL VF5 , GF			
								DFlCTL VF%IFGL TFZLB	5Z5ZL¹ VF5L Km¹CF¹q¹ GF	VXTo¹ VF5L Km¹CF¹q¹ GF	J ; , SZJFDF VFJ , GS , RFHL ; GL ZSD s~FPf R/D/P. No	DFlCTL¹ GSFIFGL¹ TFZLB	SFINFGL¹S . ¹S , DGF ¹VFWFZ¹GSFZFI , ¹ Km¹S , Dv (¹s ! fsS f¹YL¹ (s ! fs9f4) 4 ! ! 4Z$4 VgI	
s ! f	sZf	s#f	s$f	s5f	s&f	s*f	s (f	s) f	s ! _f	s ! ! f	s ! Zf	s ! #f	s ! $f	s ! 5f
				VGPh0PVF . POLP GP v ! $54 TFP Z*q_5qZ_Z$ l ; lJS . GP G ($GL VZHL YL			06 / 07 / 2024		GF	GF				v
44	HXLUEF . +LSDEF . DJFOF 28 / 05 / 2024	28 / 05 / 2024	GF	VGPh0PVF . POLP GP v ! 5_4 TFP Z (q_5qZ_Z$ l ; lJS . GP G ((GL VZHL YL		28 / 05 / 2024, 20.00 ~FP	27 / 06 / 2024		GF	GF				v
				VGPh0PVF . POLP GP v ! 5_4 TFP Z (q_5qZ_Z$ l ; lJS . GP G ((GL VZHL YL			07 / 07 / 2024	05 / 06 / 2024	CF	GF				v
45	DC , SDFZ EJFGEF . UM / SLIF 31 / 05 / 2024	31 / 05 / 2024	GF	VGPh0PVF . POLP GP v ! &&4 TFP # ! q_5qZ_Z$ l ; lJS . GP G) &GL VZHL YL	HFCZ ; tTF¹D0 / G 05 / 06 / 2024	31 / 05 / 2024, 20.00 ~FP	30 / 06 / 2024		GF	GF				v
46	VlG , VD ; M , SL													

ZHL:8Z GDGMv !

DFlCTLGM VlWSFZ VlWlGID C9/ ; ZT DCFGUZ ; JF ; NG HFCZ ; tTFlWSFZL C9/GF **KETANKUMAR MANSUKHLAL RATHOD (P.I.O./A.P.I.O.)** G D/, DFlCTL D/JJF VUGL
VZHLVM¹TYF¹TGF¹5Z
YI, ¹SFI JFCLGL¦lJUTM%NXFJT¦ZHL:8Z

s!f¹; AlWT PIO GM¹CMNM¹TYF¹SRZL¹o ASST LAW OFFICER (North Zone(Katargam))

sZf PIO H¹HFCZ¹; tTFD0/¹C9/¹K¹T¹; tTFD0/G¹GFD o ; ZT¹dIlGl; 5, ¹SM5MZXG

SD	VZHNFZG GFDq; ZGFD VG VZHLGL TFZLB	VZHL D?IFGL TFZLB	VZHNFZ ALP5LPV, K S SDm	DFU, ¹DFlCTLGL¹ lJUT¹s8SDFf	HM¹VZHL¹VYJF¹TGM¹SM >¹EFU¹VgIG¹TANL, ¹ SZFI, ¹CMI¹TM4¹; AlWT ¹HFCZ; tTF¹D0/GL¹lJ UT¹VG¹TANL, ¹SIFGL¹ TFZLBs; 56¹S¹VXTo¹ T¹:5Q8¹NXFJJf	D/, ¹OL¹ s~FPf	SFINFYL¹GSSL¹S Z, L¹DNT¹DHA¹ DFlCTL¹VF5JF¹q¹ GSFZJFGL¹K<, L¹ TFZLB	VZHNFZ¹DFU, ¹DFlCTL						ZLDFS; ¹s PIO GF¹ lG6I¹; FD¹YI, L¹ 5YDqALHL¹V5L, GL¹ lJUTF¹56¹VCL¹ VRS¹NXFJJLf
								HM CF4 TM			HM DFlCTL VF5, GF			
								DFlCTL VF%IFGL TFZLB	5Z5ZL¹ VF5L Km¹CF¹q¹ GF	VXTo¹ VF5L Km¹CF¹q¹ GF	J;, SZJFDF VFJ, GS, RFHL; GL ZSD s~FPf R/D/P. No	DFlCTL¹ GSFIFGL¹ TFZLB	SFINFGL¹S.¹S, DGF ¹VFWFZ¹GSFZFI, ¹ Km¹S, Dv(¹s!fsS f¹YL¹(s!fs9f4)4! !4Z$4 VgI	
s!f	sZf	s#f	s$f	s5f	s&f	s*f	s(f	s)f	s!_f	s!!f	s!Zf	s!#f	s!$f	s!5f
	03/06/2024	03/06/2024	GF	VGPh0PVF.POLP GP v!*)4 TFP _#q_&qZ_Z$l;lJS .GP G)*GL VZHL YL		03/06/2024, 20.00 ~FP	13/07/2024		GF	GF		14/06/2024	SFINFGL¹S, Dv(s !fs9f¹DHA	v
47	5DMNEF. 9FSMZEF. 58, 03/06/2024	03/06/2024	GF	VGPh0PVF.POLP GP v!(#4 TFP _#q_&qZ_Z$l;lJS .GP G)(GL VZHL YL		03/06/2024, 20.00 ~FP	03/07/2024	06/06/2024	CF	GF	70.00 06/06/2024			70.00 v
48	HIX VR 5F0J 04/06/2024	04/06/2024	GF	VGPh0PVF.POLP GP v!(&4 TFP _$q_&qZ_Z$l;lJS .GP G!_!GL VZHL YL		04/06/2024, 20.00 ~FP	04/07/2024	02/07/2024	CF	GF	46.00 02/07/2024			46.00 v
49	ZDX GFUZEF. lD:+L 06/06/2024	06/06/2024	GF			06/06/2024, 20.00 ~FP								

ZHL:8Z GDGMv!

DFlCTLGM VlWSFZ VlWlGID C9/ ;ZT DCFGUZ ;JF ;NG HFCZ ;tTFlWSFZL C9/GF **KETANKUMAR MANSUKHLAL RATHOD (P.I.O./A.P.I.O.)** G D/, DFlCTL D/JJF VUGL
VZHLVM¹TYF¹TGF¹5Z
YI, ¹SFI JFCLGL¦lJUTM¾NXFJT¦ZHL:8Z

s!f¹; AlWT PIO GM¹CMNM¹TYF¹SRZL¹o ASST LAW OFFICER (North Zone(Katargam))

sZf PIO H¹HFCZ¹; tTFD0/¹C9/¹K¹T¹; tTFD0/G¹GFD o ;ZT¹dIlGl;5,¹SM5MZXG

SD	VZHNFZG GFDq;ZGFD VG VZHLGL TFZLB	VZHL D?IFGL TFZLB	VZHNFZ ALP5LPV, K S SDm	DFU, ¹DFlCTLGL¹ lJUT¹s8SDFf	HM¹VZHL¹VYJF¹TGM¹SM >¹EFU¹VgIG¹TANL, ¹SZFI, ¹CMI¹TM4¹; AlWT ¹HFCZ; tTF¹D0/GL¹lJUT¹VG¹TANL, ¹SIFGL¹ TFZLBs; 56¹S¹VXTo¹ T¹:5Q8¹NXFJJf	D/, ¹OL¹ s~FPf	SFINFYL¹GSSL¹S Z, L¹DNT¹DHA¹ DFlCTL¹VF5JF¹q¹ GSFZJFGL¹K<, L¹ TFZLB	VZHNFZ¹DFU, ¹DFlCTL						ZLDFS; ¹s PIO GF¹ lG6I¹; FD¹YI, L¹ 5YDqALHL¹V5L, GL¹ lJUTF¹56¹VCL¹ VRS¹NXFJJLf
								HM CF4 TM			HM DFlCTL VF5, GF			
								DFlCTL VF%IFGL TFZLB	5Z5ZL¹ VF5L Km¹CF¹q¹ GF	VXTo¹ VF5L Km¹CF¹q¹ GF	J;, SZJFDF VFJ, GS, RFHL; GL ZSD s~FPf R/D/P. No	DFlCTL¹ GSFIFGL¹ TFZLB	SFINFGL¹S.¹S, DGF ¹VFWFZ¹GSFZFI, ¹ Km¹S, Dv(¹s!fsS f¹YL¹(s!fs9f4)4! !4Z$4 VgI	
s!f	sZf	s#f	s$f	s5f	s&f	s*f	s(f	s)f	s!_f	s!!f	s!Zf	s!#f	s!$f	s!5f
				VGPh0PVF.POLP GP v!)!4 TFP _&q_&qZ_Z$l;lJS .GP G!_ZGL VZHL YL			16/07/2024		GF	GF		20/06/2024	SFINFGL¹S, Dv(s !fs9f¹DHA	v
50	DMCGEF. 5Z;MTDEF. 5L5, LIF 07/06/2024	07/06/2024	GF	VGPh0PVF.POLP GP v!)$4 TFP _*q_&qZ_Z$l;lJS .GP G!_5GL VZHL YL		07/06/2024, 20.00 ~FP	17/07/2024		GF	GF		20/06/2024	SFINFGL¹S, Dv(s !fs9f¹DHA	v
51	;ZX UM5L, F, VUJF, 11/06/2024	11/06/2024	GF	VGPh0PVF.POLP GP v Z_$4 TFP !!q_&qZ_Z$l;lJS .GP G!_)GL VZHL YL		11/06/2024, 20.00 ~FP	11/07/2024	20/06/2024	CF	GF				
52	;WLZ VD UFDLT													

ZHL:8Z GDGMv !

DFlCTLGM VlWSFZ VlWlGID C9/ ; ZT DCFGUZ ; JF ; NG HFCZ ; tTFlWSFZL C9/GF **KETANKUMAR MANSUKHLAL RATHOD (P.I.O./A.P.I.O.)** G D/, DFlCTL D/JJF VUGL
VZHLVM¹TYF¹TGF¹5Z
YI, ¹SFI JFCLGL¦lJUTM¾NXFJT¦ZHL:8Z

s!f¹; AlWT PIO GM¹CMNM¹TYF¹SRZL¹o ASST LAW OFFICER (North Zone(Katargam))

sZf PIO H¹HFCZ¹; tTFD0/¹C9/¹K¹T¹; tTFD0/G¹GFD o ; ZT¹dIlGl; 5, ¹SM5MZXG

SD	VZHNFZG GFDq; ZGFD VG VZHLGL TFZLB	VZHL D?IFGL TFZLB	VZHNFZ ALP5LPV, K S SDm	DFU, ¹DFlCTLGL¹ lJUT¹s8SDFf	HM¹VZHL¹VYJF¹TGM¹SM >¹EFU¹VgIG¹TANL, ¹ SZFI, ¹CMI¹TM4¹; AlWT ¹HFCZ; tTF¹D0/GL¹lJ UT¹VG¹TANL, ¹SIFGL¹ TFZLBs; 56¹S¹VXTo¹ T¹:5Q8¹NXFJJf	D/, ¹OL¹ s~FPf	SFINFYL¹GSSL¹S Z, L¹DNT¹DHA¹ DFlCTL¹VF5JF¹q¹ GSFZJFGL¹K<, L¹ TFZLB	VZHNFZ¹DFU, ¹DFlCTL						ZLDFS; ¹s PIO GF¹ lG6I¹; FD¹YI, L¹ 5YDqALHL¹V5L, GL¹ lJUTF¹56¹VCL¹ VRS¹NXFJJLf
								HM CF4 TM			HM DFlCTL VF5, GF			
								DFlCTL VF%IFGL TFZLB	5Z5ZL¹ VF5L Km¹CF¹q¹ GF	VXTo¹ VF5L Km¹CF¹q¹ GF	J;, SZJFDF VFJ, GS, RFHL; GL ZSD s~FPf R/D/P. No	DFlCTL¹ GSFIFGL¹ TFZLB	SFINFGL¹S.¹S, DGF ¹VFWFZ¹GSFZFI, ¹ Km¹S, Dv(¹s!fsS f¹YL¹(s!fs9f4)4! !4Z$4 VgI	
s!f	sZf	s#f	s$f	s5f	s&f	s*f	s(f	s)f	s!_f	s!!f	s!Zf	s!#f	s!$f	s!5f
	11/06/2024	11/06/2024	GF	VGPh0PVF.POLP GP v Z_&4 TFP !!q_&qZ_Z$l;lJS .GP G!!ZGL VZHL YL		11/06/2024, 20.00 ~FP	11/07/2024	20/06/2024	CF	GF				v
53	lJSF; 5SFXEF. 58, 11/06/2024	11/06/2024	GF	VGPh0PVF.POLP GP v Z_*4 TFP !!q_&qZ_Z$l;lJS .GP G!!# GL VZHL YL		11/06/2024, 20.00 ~FP	11/07/2024	20/06/2024	CF	GF				v
54	;ZXEF. JXZFDEF. 8M8F 12/06/2024	12/06/2024	GF	VGPh0PVF.POLP GP v Z!!4 TFP !Zq_&qZ_Z$l;lJS .GP G!!$GL VZHL YL		12/06/2024, 20.00 ~FP	12/07/2024	26/06/2024	CF	GF	70.00 26/06/2024			70.00 v
55	HXLUEF. +LSDEF. DJF0F 13/06/2024	13/06/2024	GF			13/06/2024, 20.00 ~FP								

ZHL:8Z GDGMv !

DFlCTLGM VlWSFZ VlWlGID C9/ ; ZT DCFGUZ ; JF ; NG HFCZ ; tTFlWSFZL C9/GF **KETANKUMAR MANSUKHLAL RATHOD (P.I.O./A.P.I.O.)** G D/, DFlCTL D/JJF VUGL
VZHLVM¹TYF¹TGF¹5Z
YI, ¹SFI JFCLGL¦lJUTM%NXFJT¦ZHL:8Z

s!f¹; AlWT PIO GM¹CMNM¹TYF¹SRZL¹o ASST LAW OFFICER (North Zone(Katargam))

sZf PIO H¹HFCZ¹; tTFD0/¹C9/¹K¹T¹; tTFD0/G¹GFD o ; ZT¹dIlGl; 5, ¹SM5MZXG

SD	VZHNFZG GFDq; ZGFD VG VZHLGL TFZLB	VZHL D?IFGL TFZLB	VZHNFZ ALP5LPV, K S SDm	DFU, ¹DFlCTLGL¹ lJUT¹s8SDFf	HM¹VZHL¹VYJF¹TGM¹SM >¹EFU¹VgIG¹TANL, ¹ SZFI, ¹CMI¹TM4¹; AlWT ¹HFCZ; tTF¹D0/GL¹lJ UT¹VG¹TANL, ¹SIFGL¹ TFZLBs; 5 6¹S¹VXTo¹ T¹:5Q8¹NXFJJf	D/, ¹OL¹ s~FPf	SFINFYL¹GSSL¹S Z, L¹DNT¹DHA¹ DFlCTL¹VF5JF¹q¹ GSFZJFGL¹K<, L¹ TFZLB	VZHNFZ¹DFU, ¹DFlCTL						ZLDFS; ¹s PIO GF¹ lG6I¹; FD¹YI, L¹ 5YDqALHL¹V5L, GL¹ lJUTF¹56¹VCL¹ VRS¹NXFJJLf
								HM CF4 TM			HM DFlCTL VF5, GF			
								DFlCTL VF%IFGL TFZLB	5Z5ZL¹ VF5L Km¹CF¹q¹ GF	VXTo¹ VF5L Km¹CF¹q¹ GF	J;, SZJFDF VFJ, GS, RFHL; GL ZSD s~FPf R/D/P. No	DFlCTL¹ GSFIFGL¹ TFZLB	SFINFGL¹S.¹S, DGF ¹VFWFZ¹GSFZFI, ¹ Km¹S, Dv(¹s!fsS f¹YL¹(s!fs9f4)4! !4Z$4 VgI	
s!f	sZf	s#f	s$f	s5f	s&f	s*f	s(f	s)f	s!_f	s!!f	s!Zf	s!#f	s!$f	s!5f
				VGPh0PVF.POLP GP v ZZ_4 TFP !#q_&qZ_Z$ l;lJS .GP G!!&GL VZHL YL			23/07/2024		GF	GF		11/07/2024	SFINFGL¹S, Dv(s !fs9f¹DHA	v
56	VHI VD JF-, 14/06/2024	14/06/2024	GF	VGPh0PVF.POLP GP v ZZ$4 TFP !$q_&qZ_Z$ l;lJS .GP G!Z$GL VZHL YL		14/06/2024, 20.00 ~FP	14/07/2024	20/06/2024	CF	GF				v
57	C;DBEF. JLP WM/SLIF 24/04/2024	24/04/2024	GF	VGPh0PVF.POLP GP v)Z4 TFP Z)q_qZ_Z D/ VF. OL GP !#) GL VZHL YL	;PDP5FP G 16/04/2025	24/04/2024, 20.00 ~FP	24/05/2024		GF	GF				20244000041 24/05/2024 v
				VGPh0PVF.POLP GP v)Z4 TFP Z)q_qZ_Z D/ VF. OL GP !#) GL VZHL YL			24/05/2024	03/06/2024	GF	CF				v

ZHL:8Z GDGMv !

DFlCTLGM VlWSFZ VlWlGID C9/ ; ZT DCFGUZ ; JF ; NG HFCZ ; tTFlWSFZL C9/GF **KETANKUMAR MANSUKHLAL RATHOD (P.I.O./A.P.I.O.)** G D/, DFlCTL D/JJF VUGL
VZHLVM¹TYF¹TGF¹5Z
YI, ¹SFI JFCLGL¦lJUTM¾NXFJT¦ZHL:8Z

s!f¹; AlWT PIO GM¹CMNM¹TYF¹SRZL¹o ASST LAW OFFICER (North Zone(Katargam))

sZf PIO H¹HFCZ¹; tTFD0/¹C9/¹K¹T¹; tTFD0/G¹GFD o ; ZT¹dIlGl; 5, ¹SM5MZXG

SD	VZHNFZG GFDq; ZGFD VG VZHLGL TFZLB	VZHL D?IFGL TFZLB	VZHNFZ ALP5LPV, K S SDm	DFU, ¹DFlCTLGL¹ lJUT¹s8SDFf	HM¹VZHL¹VYJF¹TGM¹SM >¹EFU¹VgIG¹TANL, ¹ SZFI, ¹CMI¹TM4¹; AlWT ¹HFCZ; tTF¹D0/GL¹lJ UT¹VG¹TANL, ¹SIFGL¹ TFZLBs; 56¹S¹VXTo¹ T¹:5Q8¹NXFJJf	D/, ¹OL¹ s~FPf	SFINFYL¹GSSL¹S Z, L¹DNT¹DHA¹ DFlCTL¹VF5JF¹q¹ GSFZJFGL¹K<, L¹ TFZLB	VZHNFZ¹DFU, ¹DFlCTL						ZLDFS; ¹s PIO GF¹ lG6I¹; FD¹YI, L¹ 5YDqALHL¹V5L, GL¹ lJUTF¹56¹VCL¹ VRS¹NXFJJLf
								HM CF4 TM			HM DFlCTL VF5, GF			
								DFlCTL VF%IFGL TFZLB	5Z5ZL¹ VF5L Km¹CF¹q¹ GF	VXTo¹ VF5L Km¹CF¹q¹ GF	J;, SZJFDF VFJ, GS, RFHL; GL ZSD s~FPf R/D/P. No	DFlCTL¹ GSFIFGL¹ TFZLB	SFINFGL¹S.¹S, DGF ¹VFWFZ¹GSFZFI, ¹ Km¹S, Dv(¹s!fsS f¹YL¹(s!fs9f4)4! !4Z$4 VgI	
s!f	sZf	s#f	s$f	s5f	s&f	s*f	s(f	s)f	s!_f	s!!f	s!Zf	s!#f	s!$f	s!5f
58	VlS, EZTEF. 58, 13/06/2024	13/06/2024	GF	VGPh0PVF.POLP GP v Z!(4 TFP !#q_&qZ_Z$l;lJS .GP G!!(GL VZHL YL		13/06/2024, 20.00 ~FP	23/07/2024		GF	GF		11/07/2024	SFINFGL¹S, Dv(s !fs9f¹DHA	v
59	V~6FAG SFlT, F, 58, 18/06/2024	18/06/2024	GF	VGPh0PVF.POLP GP v Z#Z4 TFP !(q_&qZ_Z$l;lJS .GP G!Z*GL VZHL YL		18/06/2024, 20.00 ~FP	18/07/2024	01/07/2024	CF	GF				v
60	5lN5 VFZ 5L5, LIF 20/06/2024	20/06/2024	GF	VGPh0PVF.POLP GP v Z#)4 TFP Z_q_&qZ_Z$l;lJS .GP G!#ZGL VZHL YL		20/06/2024, 20.00 ~FP	20/07/2024		GF	GF				v
61	EFZTLAG DCXEF. 5ZMlCT													

ZHL:8Z GDGMv !

DFlCTLGM VlWSFZ VlWlGID C9/ ; ZT DCFGUZ ; JF ; NG HFCZ ; tTFlWSFZL C9/GF **KETANKUMAR MANSUKHLAL RATHOD (P.I.O./A.P.I.O.)** G D/, DFlCTL D/JJF VUGL
VZHLVM¹TYF¹TGF¹5Z
YI, ¹SFI JFCLGL¦lJUTM¾NXFJT¦ZHL:8Z

s!f¹; AlWT PIO GM¹CMNM¹TYF¹SRZL¹o ASST LAW OFFICER (North Zone(Katargam))

sZf PIO H¹HFCZ¹; tTFD0/¹C9/¹K¹T¹; tTFD0/G¹GFD o ; ZT¹dIlGl; 5, ¹SM5MZXG

SD	VZHNFZG GFDq; ZGFD VG VZHLGL TFZLB	VZHL D?IFGL TFZLB	VZHNFZ ALP5LPV, K S SDm	DFU, ¹DFlCTLGL¹ lJUT¹s8SDFf	HM¹VZHL¹VYJF¹TGM¹SM >¹EFU¹VgIG¹TANL, ¹ SZFI, ¹CMI¹TM4¹; AlWT ¹HFCZ; tTF¹D0/GL¹lJ UT¹VG¹TANL, ¹SIFGL¹ TFZLBs; 56¹S¹VXTo¹ T¹:5Q8¹NXFJJf	D/, ¹OL¹ s~FPf	SFINFYL¹GSSL¹S Z, L¹DNT¹DHA¹ DFlCTL¹VF5JF¹q¹ GSFZJFGL¹K<, L¹ TFZLB	VZHNFZ¹DFU, ¹DFlCTL						ZLDFS; ¹s PIO GF¹ lG6I¹; FD¹YI, L¹ 5YDqALHL¹V5L, GL¹ lJUTF¹56¹VCL¹ VRS¹NXFJJLf
								HM CF4 TM			HM DFlCTL VF5, GF			
								DFlCTL VF%IFGL TFZLB	5Z5ZL¹ VF5L Km¹CF¹q¹ GF	VXTo¹ VF5L Km¹CF¹q¹ GF	J;, SZJFDF VFJ, GS, RFHL; GL ZSD s~FPf R/D/P. No	DFlCTL¹ GSFIFGL¹ TFZLB	SFINFGL¹S.¹S, DGF ¹VFWFZ¹GSFZFI, ¹ Km¹S, Dv(¹s!fsS f¹YL¹(s!fs9f4)4! !4Z$4 VgI	
s!f	sZf	s#f	s$f	s5f	s&f	s*f	s(f	s)f	s!_f	s!!f	s!Zf	s!#f	s!$f	s!5f
	21/06/2024	21/06/2024	GF	VGPh0PVF.POLP GP v Z$#4 TFP Z!q_&qZ_Z$l;lJS .GP G!#5GL VZHL YL		21/06/2024, 20.00 ~FP	21/07/2024	28/06/2024	CF	GF	50.00 28/06/2024			50.00 v
62	CZLXEF. DUGEF. 58, 25/06/2024	25/06/2024	GF	VGPh0PVF.POLP GP v Z$(4 TFP Z5q_&qZ_Z$l;lJS .GP G!#*GL VZHL YL		25/06/2024, 20.00 ~FP	25/07/2024	15/07/2024	CF	GF	22.00 15/07/2024			22.00 v
63	lJXF, ZFDHL 3MZL 28/06/2024	28/06/2024	GF	VGPh0PVF.POLP GP v Z5)4 TFP Z(q_&qZ_Z$l;lJS .GP G!$$GL VZHL YL		28/06/2024, 20.00 ~FP	28/07/2024		GF	GF		25/07/2024	SFINFGL¹S, Dv(s !fs9f¹DHA	v
64	HLG, VlG, WFGF6L													

ZHL:8Z GDGMv !

DFlCTLGM VlWSFZ VlWlGID C9/ ; ZT DCFGUZ ; JF ; NG HFCZ ; tTFlWSFZL C9/GF **KETANKUMAR MANSUKHLAL RATHOD (P.I.O./A.P.I.O.)** G D/, DFlCTL D/JJF VUGL
VZHLVM¹TYF¹TGF¹5Z
YI, ¹SFI JFCLGL¦lJUTM%NXFJT¦ZHL:8Z

s!f¹; AlWT PIO GM¹CMNM¹TYF¹SRZL¹o ASST LAW OFFICER (North Zone(Katargam))

sZf PIO H¹HFCZ¹; tTFD0/¹C9/¹K¹T¹; tTFD0/G¹GFD o ; ZT¹dIlGl; 5, ¹SM5MZXG

SD	VZHNFZG GFDq; ZGFD VG VZHLGL TFZLB	VZHL D?IFGL TFZLB	VZHNFZ ALP5LPV, K S SDm	DFU, ¹DFlCTLGL¹ lJUT¹s8SDFf	HM¹VZHL¹VYJF¹TGM¹SM >¹EFU¹VgIG¹TANL, ¹ SZFI, ¹CMI¹TM4¹; AlWT ¹HFCZ; tTF¹D0/GL¹lJ UT¹VG¹TANL, ¹SIFGL¹ TFZLBs; 5 6¹S¹VXTo¹ T¹:5Q8¹NXFJJf	D/, ¹OL¹ s~FPf	SFINFYL¹GSSL¹S Z, L¹DNT¹DHA¹ DFlCTL¹VF5JF¹q¹ GSFZJFGL¹K<, L¹ TFZLB	VZHNFZ¹DFU, ¹DFlCTL						ZLDFS; ¹s PIO GF¹ lG6I¹; FD¹YI, L¹ 5YDqALHL¹V5L, GL¹ lJUTF¹56¹VCL¹ VRS¹NXFJJLf
								HM CF4 TM			HM DFlCTL VF5, GF			
								DFlCTL VF%IFGL TFZLB	5Z5ZL¹ VF5L Km¹CF¹q¹ GF	VXTo¹ VF5L Km¹CF¹q¹ GF	J;, SZJFDF VFJ, GS, RFHL; GL ZSD s~FPf R/D/P. No	DFlCTL¹ GSFIFGL¹ TFZLB	SFINFGL¹S.¹S, DGF ¹VFWFZ¹GSFZFI, ¹ Km¹S, Dv(¹s!fsS f¹YL¹(s!fs9f4)4! !4Z$4 VgI	
s!f	sZf	s#f	s$f	s5f	s&f	s*f	s(f	s)f	s!_f	s!!f	s!Zf	s!#f	s!$f	s!5f
	28/06/2024	28/06/2024	GF	VGPh0PVF.POLP GP v Z&_4 TFP Z(q_&qZ_Z$ l;lJS .GP G!$#GL VZHL YL		28/06/2024, 20.00 ~FP	28/07/2024		GF	GF				v
65	HIlT SJ/NF; 58, 5lJ6 SJ/NF; 58, 10/06/2024	10/06/2024	GF	VGPh0PVF.POLP GP v Z_!4 TFP !_q_&qZ_Z$ l;lJS .GP G !_* GL VZHL YL		10/06/2024, 20.00 ~FP	10/07/2024	01/07/2024	CF	GF				v
66	zL DMCDN ; ,LD .:DF., XB 22/04/2024	22/04/2024	GF	s$&fJ:8 hMGDF VFJ, L TDFD SFIZT JM0 VMlO; GF 8GFDg8 GAZGL lJUTJFZ DFlCTL VF5JLP			22/05/2024	13/05/2024	CF	GF				v
67	zL ZDX S HFUL0													

ZHL:8Z GDGMv !

DFlCTLGM VlWSFZ VlWlGID C9/ ; ZT DCFGUZ ; JF ; NG HFCZ ; tTFlWSFZL C9/GF **KETANKUMAR MANSUKHLAL RATHOD (P.I.O./A.P.I.O.)** G D/, DFlCTL D/JJF VUGL
VZHLVM¹TYF¹TGF¹5Z
YI, ¹SFI JFCLGL¦lJUTM%NXFJT¦ZHL:8Z

s!f¹; AlWT PIO GM¹CMNM¹TYF¹SRZL¹o ASST LAW OFFICER (North Zone(Katargam))

sZf PIO H¹HFCZ¹; tTFD0/¹C9/¹K¹T¹; tTFD0/G¹GFD o ; ZT¹dIlGl; 5, ¹SM5MZXG

SD	VZHNFZG GFDq; ZGFD VG VZHLGL TFZLB	VZHL D?IFGL TFZLB	VZHNFZ ALP5LPV, K S SDm	DFU, ¹DFlCTLGL¹ lJUT¹s8SDFf	HM¹VZHL¹VYJF¹TGM¹SM >¹EFU¹VgIG¹TANL, ¹ SZFI, ¹CMI¹TM4¹; AlWT ¹HFCZ; tTF¹D0/GL¹lJ UT¹VG¹TANL, ¹SIFGL¹ TFZLBs; 5 6¹S¹VXTo¹ T¹:5Q8¹NXFJJf	D/, ¹OL¹ s~FPf	SFINFYL¹GSSL¹S Z, L¹DNT¹DHA¹ DFlCTL¹VF5JF¹q¹ GSFZJFGL¹K<, L¹ TFZLB	VZHNFZ¹DFU, ¹DFlCTL						ZLDFS; ¹s PIO GF¹ lG6I¹; FD¹YI, L¹ 5YDqALHL¹V5L, GL¹ lJUTF¹56¹VCL¹ VRS¹NXFJJLf
								HM CF4 TM			HM DFlCTL VF5, GF			
								DFlCTL VF%IFGL TFZLB	5Z5ZL¹ VF5L Km¹CF¹q¹ GF	VXTo¹ VF5L Km¹CF¹q¹ GF	J;, SZJFDF VFJ, GS, RFHL; GL ZSD s~FPf R/D/P. No	DFlCTL¹ GSFIFGL¹ TFZLB	SFINFGL¹S.¹S, DGF ¹VFWFZ¹GSFZFI, ¹ Km¹S, Dv(¹s!fsS f¹YL¹(s!fs9f4)4! !4Z$4 VgI	
s!f	sZf	s#f	s$f	s5f	s&f	s*f	s(f	s)f	s!_f	s!!f	s!Zf	s!#f	s!$f	s!5f
	02/05/2024	02/05/2024	GF	s*)fTFP_!q_!qZ_Z ! AFN VtIFZ; WLDF lD, STMGF JZF 58 VFJ, RSM 5SL lZ8G YI, RSM AFAT YI, SFIJFCL AFATP			01/06/2024	31/05/2024	CF	GF				v
68	zL DMCDN; , LD .:DF., XB 27/06/2024	27/06/2024	GF	sZ#)f; PDP5FGF J:8 hMGDF VFJ, ZFNZ UFDT/DF HT, FUTF J/UTF lJ:TFZMDF 5_ YL !__v!_!v YL !5_ JQF HGL VFJ, L ; ZSFZL TDH BFGUL lD, STMGL lJUTJFZ DFlCTL VF5JL			27/07/2024	25/07/2024	CF	GF				v
69	ZlJl; C 0L ZFH5T 06/05/2024	06/05/2024	GF	VF. 0L GP)(4 %, M8 GP5*4DFWJ5FS ; M; FPl; U65MZ UFD SMhJ; ZTDF RF, T AFWSFD AFATP			05/06/2024	20/05/2024	CF	GF				v

ZHL:8Z GDGMv !

DFlCTLGM VlWSFZ VlWlGID C9/ ; ZT DCFGUZ ; JF ; NG HFCZ ; tTFlWSFZL C9/GF **KETANKUMAR MANSUKHLAL RATHOD (P.I.O./A.P.I.O.)** G D/, DFlCTL D/JJF VUGL
VZHLVM¹TYF¹TGF¹5Z
YI, ¹SFI JFCLGL¦lJUTM%NXFJT¦ZHL:8Z

s!f¹; AlWT PIO GM¹CMNM¹TYF¹SRZL¹o ASST LAW OFFICER (North Zone(Katargam))

sZf PIO H¹HFCZ¹; tTFD0/¹C9/¹K¹T¹; tTFD0/G¹GFD o ; ZT¹dIlGl; 5, ¹SM5MZXG

SD	VZHNFZG GFDq; ZGFD VG VZHLGL TFZLB	VZHL D?IFGL TFZLB	VZHNFZ ALP5LPV, K S SDm	DFU, ¹DFlCTLGL¹ lJUT¹s8SDFf	HM¹VZHL¹VYJF¹TGM¹SM >¹EFU¹VgIG¹TANL, ¹SZFI, ¹CMI¹TM4¹; AlWT ¹HFCZ; tTF¹D0/GL¹lJUT¹VG¹TANL, ¹SIFGL¹ TFZLBs; 56¹S¹VXTo¹ T¹:5Q8¹NXFJJf	D/, ¹OL¹ s~FPf	SFINFYL¹GSSL¹S Z, L¹DNT¹DHA¹ DFlCTL¹VF5JF¹q¹ GSFZJFGL¹K<, L¹ TFZLB	VZHNFZ¹DFU, ¹DFlCTL						ZLDFS; ¹s PIO GF¹ lG6I¹; FD¹YI, L¹ 5YDqALHL¹V5L, GL¹ lJUTF¹56¹VCL¹ VRS¹NXFJJLf
								HM CF4 TM			HM DFlCTL VF5, GF			
								DFlCTL VF%IFGL TFZLB	5Z5ZL¹ VF5L Km¹CF¹q¹ GF	VXTo¹ VF5L Km¹CF¹q¹ GF	J;, SZJFDF VFJ, GS, RFHL; GL ZSD s~FPf R/D/P. No	DFlCTL¹ GSFIFGL¹ TFZLB	SFINFGL¹S.¹S, DGF ¹VFWFZ¹GSFZFI, ¹ Km¹S, Dv(¹s!fsS f¹YL¹(s!fs9f4)4! !4Z$4 VgI	
s!f	sZf	s#f	s$f	s5f	s&f	s*f	s(f	s)f	s!_f	s!!f	s!Zf	s!#f	s!$f	s!5f
70	DSXEF. ALP 58, 28/03/2024	28/03/2024	GF	VF.POLPGP###)GL DFU, DFlCTL VF5JF AFATP			27/04/2024	26/04/2024	CF	GF				v
				VF.POLPGP###)GL DFU, DFlCTL VF5JF AFATP			27/04/2024	26/04/2024	CF	GF				v
71	5LgSL VGP DHDNFZ 02/04/2024	02/04/2024	GF	VF.POLPGPZ#GL DFU, DFlCTL VF5JF AFATP			02/05/2024	02/05/2024	CF	GF				
72	DSXEF. ALP 58, 06/04/2024	06/04/2024	GF	VF.POLPGP$_GL DFU, DFlCTL VF5JF AFATP			06/05/2024	18/04/2024	CF	GF				v

ZHL:8Z GDGMv !

DFlCTLGM VlWSFZ VlWIG I D C9 / ; ZT DCFGUZ ; JF ; NG HFCZ ; tTFlWSFZL C9 / GF **KETANKUMAR MANSUKHLAL RATHOD (P.I.O./A.P.I.O.)** G D / , DFlCTL D / J JF VUGL
VZHLVM¹TYF¹TGF¹5Z
YI , ¹SFI JFCLGL¦lJUTM¹NXFJT¦ZHL:8Z

s ! f¹ ; AlWT PIO GM¹CMNM¹TYF¹SRZL¹₀ ASST LAW OFFICER (North Zone(Katargam))

sZf PIO H¹HFCZ¹ ; tTFD0 / ¹C9 / ¹K¹T¹ ; tTFD0 / G¹GFD ₀ ; ZT¹dI1Gl ; 5 , ¹SM5MZXG

SD	VZHNFZG GFDq ; ZGFD VG VZHlGL TFZLB	VZHL D?IFGL TFZLB	VZHNFZ ALP5LPV , K S SDm	DFU , ¹DFlCTLGL¹ lJUT¹s8SDFf	HM¹VZHL¹VYJF¹TGM¹SM >¹EFU¹VgIG¹TANL , ¹ SZFI , ¹CMI¹TM4¹ ; AlWT ¹HFC Z ; tTF¹D0 / GL¹1J UT¹VG¹TANL , ¹SIFGL¹ TFZLBs ; 5 6 ¹S¹VXT₀¹ T¹:5Q8¹NXFJJf	D / , ¹OL¹ s~FPf	SFINFYL¹GSSL¹S Z , L¹DNT¹DHA¹ DFlCTL¹VF5JF¹q¹ GSFZJFGL¹K< , L¹ TFZLB	VZHNFZ¹DFU , ¹DFlCTL						ZLDFS ; ¹s PIO GF¹ lG6I¹ ; FD¹YI , L¹ 5YDqALHL¹V5L , GL¹ lJUTF¹56¹VCL¹ VRS¹NXFJJLf
								HM CF4 TM			HM DFlCTL VF5 , GF			
								DFlCTL VF%IFGL TFZLB	5Z5ZL¹ VF5L Km¹CF¹q¹ GF	VXT₀¹ VF5L Km¹CF¹q¹ GF	J ; , SZJFDF VFJ , GS , RFHL ; GL ZSD s~FPf R/D/P. No	DFlCTL¹ GSFIFGL¹ TFZLB	SFINFGL¹S . ¹S , DGF ¹VFWFZ¹GSFZFI , ¹ Km¹S , Dv (¹s ! fsS f¹YL¹ (s ! fs9f4) 4 ! ! 4Z$4 VgI	
s ! f	sZf	s#f	s$f	s5f	s&f	s*f	s(f	s)f	s!_f	s!!f	s!Zf	s!#f	s!$f	s!5f
73	lDTQF HZLJF , F 15/04/2024	15/04/2024	GF	VF . POLPGP&(GL DFU , DFlCTL VF5JF AFATP			15/05/2024	25/04/2024	CF	GF				v
74	lDTQF HZLJF , F 15/04/2024	15/04/2024	GF	VF . POLPGP*$GL DFU , DFlCTL VF5JF AFATP			15/05/2024	25/04/2024	CF	GF				v
75	C ; DB JLP WM / SLIF 15/04/2024	15/04/2024	GF	VF . POLPGP*(GL DFU , DFlCTL VF5JF AFATP			15/05/2024		GF	GF				20243000145 15/05/2024 v
76	lJ5 , EF . 5F , OLIF													

ZHL:8Z GDGMv !

DFlCTLGM VlWSFZ VlWIG I D C9 / ; ZT DCFGUZ ; JF ; NG HFCZ ; tTFlWSFZL C9 / GF **KETANKUMAR MANSUKHLAL RATHOD (P.I.O./A.P.I.O.)** G D / , DFlCTL D / J JF VUGL
VZHLVM¹TYF¹TGF¹5Z
YI , ¹SF I JFCLGL¹lJUTM¹NXFJT¹ZHL:8Z

s ! f¹ ; AlWT PIO GM¹CMNM¹TYF¹SRZL¹0 ASST LAW OFFICER (North Zone(Katargam))

sZf PIO H¹HFCZ¹ ; tTFD0 / ¹C9 / ¹K¹T¹ ; tTFD0 / G¹GFD 0 ; ZT¹dI1Gl ; 5 , ¹SM5MZXG

SD	VZHNFZG GFDq ; ZGFD VG VZHlGL TFZLB	VZHL D?IFGL TFZLB	VZHNFZ ALP5LPV , K S SDm	DFU , ¹DFlCTLGL¹ lJUT¹s8SDFf	HM¹VZHL¹VYJF¹TGM¹SM >¹EFU¹VgIG¹TANL , ¹ SZFI , ¹CMI¹TM4¹ ; AlWT ¹HFCZ ; tTF¹D0 / GL¹1J UT¹VG¹TANL , ¹SIFGL¹ TFZLBs ; 5 6¹S¹VXT0¹ T¹:5Q8¹NXFJJf	D / , ¹OL¹ s~FPf	SFINFYL¹GSSL¹S Z , L¹DNT¹DHA¹ DFlCTL¹VF5JF¹q¹ GSFZJFGL¹K< , L¹ TFZLB	VZHNFZ¹DFU , ¹DFlCTL						ZLDFS ; ¹s PIO GF¹ lG6I¹ ; FD¹YI , L¹ 5YDqALHL¹V5L , GL¹ lJUTF¹56¹VCL¹ VRS¹NXFJJLf
								HM CF4 TM			HM DFlCTL VF5 , GF			
								DFlCTL VF%IFGL TFZLB	5Z5ZL¹ VF5L Km¹CF¹q¹ GF	VXT0¹ VF5L Km¹CF¹q¹ GF	J ; , SZJFDF VFJ , GS , RFHL ; GL ZSD s~FPf R/D/P. No	DFlCTL¹ GSFIFGL¹ TFZLB	SFINFGL¹S . ¹S , DGF ¹VFWFZ¹GSFZFI , ¹ Km¹S , Dv (¹s ! fsS f¹YL¹ (s ! fs9f4) 4 ! ! 4Z$4 VgI	
s ! f	sZf	s#f	s$f	s5f	s&f	s*f	s (f	s) f	s ! _f	s ! ! f	s ! Zf	s ! #f	s ! $f	s ! 5f
	20 / 04 / 2024	25 / 04 / 2024	GF	VF . P0LPGv Z54 STFZUFDDF 8L5Lv $) DF Z__5 5C , F S8 , L ; M ; FI8LGF %, FG 5F ; JUZ SaHF Z ; LN JUZ VFSZ6LL RM50 GFD RF , L ZCIF KP TDH Z__5 YL Z_Z$; WL S8 , L ; M ; FI8LGF %, FG 5F ; JUZ SaHF Z ; LN JUZ VFSZ6LL RM50 GFD RF , L ZCIF K				06 / 05 / 2024	CF	GF				v
77	lG , S9 5LP VGFWG 22 / 04 / 2024	06 / 05 / 2024	GF	VF . P0Lv$54 ZP ; PGP 5Z4) * V4 VOP5L 5) 4 %, M8G 55GL VPVF . P ; LP ZLSJZL AFATP				15 / 05 / 2024	CF	GF				v
78	NXG 5 ; JF , F 08 / 05 / 2024	08 / 05 / 2024	GF											

ZHL:8Z GDGMv !

DFlCTLGM VlWSFZ VlWlGID C9/ ; ZT DCFGUZ ; JF ; NG HFCZ ; tTFlWSFZL C9/GF **KETANKUMAR MANSUKHLAL RATHOD (P.I.O./A.P.I.O.)** G D/, DFlCTL D/JJF VUGL
VZHLVM¹TYF¹TGF¹5Z
YI, ¹SFI JFCLGL¦lJUTM¾NXFJT¦ZHL:8Z

s!f¹; AlWT PIO GM¹CMNM¹TYF¹SRZL¹o ASST LAW OFFICER (North Zone(Katargam))

sZf PIO H¹HFCZ¹; tTFD0/¹C9/¹K¹T¹; tTFD0/G¹GFD o ; ZT¹dIlGl; 5, ¹SM5MZXG

SD	VZHNFZG GFDq; ZGFD VG VZHLGL TFZLB	VZHL D?IFGL TFZLB	VZHNFZ ALP5LPV, K S SDm	DFU, ¹DFlCTLGL¹ lJUT¹s8SDFf	HM¹VZHL¹VYJF¹TGM¹SM >¹EFU¹VgIG¹TANL, ¹ SZFI, ¹CMI¹TM4¹; AlWT ¹HFCZ; tTF¹D0/GL¹lJ UT¹VG¹TANL, ¹SIFGL¹ TFZLBs; 56¹S¹VXTo¹ T¹:5Q8¹NXFJJf	D/, ¹OL¹ s~FPf	SFINFYL¹GSSL¹S Z, L¹DNT¹DHA¹ DFlCTL¹VF5JF¹q¹ GSFZJFGL¹K<, L¹ TFZLB	VZHNFZ¹DFU, ¹DFlCTL						ZLDFS; ¹s PIO GF¹ lG6I¹; FD¹YI, L¹ 5YDqALHL¹V5L, GL¹ lJUTF¹56¹VCL¹ VRS¹NXFJJLf
								HM CF4 TM			HM DFlCTL VF5, GF			
								DFlCTL VF%IFGL TFZLB	5Z5ZL¹ VF5L Km¹CF¹q¹ GF	VXTo¹ VF5L Km¹CF¹q¹ GF	J;, SZJFDF VFJ, GS, RFHL; GL ZSD s~FPf R/D/P. No	DFlCTL¹ GSFIFGL¹ TFZLB	SFINFGL¹S.¹S, DGF ¹VFWFZ¹GSFZFI, ¹ Km¹S, Dv(¹s!fsS f¹YL¹(s!fs9f4)4! !4Z$4 VgI	
s!f	sZf	s#f	s$f	s5f	s&f	s*f	s(f	s)f	s!_f	s!!f	s!Zf	s!#f	s!$f	s!5f
				VF.POLPGPZ_#GL DFU, DFlCTL VF5JF AFATP			07/06/2024	05/06/2024	CF	GF				v
79	lDTQF VP HZLJF, F 20/05/2024	20/05/2024	GF	VF.POLPGPZ(#GL DFU, DFlCTL VF5JF AFATP			19/06/2024	27/05/2024	CF	GF				v
80	lDTQF VP HZLJF, F 28/05/2024	28/05/2024	GF	VF.POLPGP$!ZGL DFU, DFlCTL VF5JF AFATP			27/06/2024	06/06/2024	CF	GF				v
81	Vg; FZL 0h, VPS, FD 28/05/2024	28/05/2024	GF											

ZHL:8Z GDGMv!

DFlCTLGM VlWSFZ VlWlGID C9/ ;ZT DCFGUZ ;JF ;NG HFCZ ;tTFlWSFZL C9/GF **KETANKUMAR MANSUKHLAL RATHOD (P.I.O./A.P.I.O.)** G D/, DFlCTL D/JJF VUGL
VZHLVM¹TYF¹TGF¹5Z
YI, ¹SFI JFCLGL¦lJUTM¾NXFJT¦ZHL:8Z

s!f¹; AlWT PIO GM¹CMNM¹TYF¹SRZL¹o ASST LAW OFFICER (North Zone(Katargam))

sZf PIO H¹HFCZ¹; tTFD0/¹C9/¹K¹T¹; tTFD0/G¹GFD o ;ZT¹dIlGl;5,¹SM5MZXG

SD	VZHNFZG GFDq;ZGFD VG VZHLGL TFZLB	VZHL D?IFGL TFZLB	VZHNFZ ALP5LPV, K S SDm	DFU, ¹DFlCTLGL¹ lJUT¹s8SDFf	HM¹VZHL¹VYJF¹TGM¹SM >¹EFU¹VgIG¹TANL, ¹SZFI, ¹CMI¹TM4¹; AlWT ¹HFCZ; tTF¹D0/GL¹lJUT¹VG¹TANL, ¹SIFGL¹ TFZLBs; 56¹S¹VXTo¹ T¹:5Q8¹NXFJJf	D/, ¹OL¹ s~FPf	SFINFYL¹GSSL¹S Z, L¹DNT¹DHA¹ DFlCTL¹VF5JF¹q¹ GSFZJFGL¹K<, L¹ TFZLB	VZHNFZ¹DFU, ¹DFlCTL						ZLDFS; ¹s PIO GF¹ lG6I¹; FD¹YI, L¹ 5YDqALHL¹V5L, GL¹ lJUTF¹56¹VCL¹ VRS¹NXFJJLf
								HM CF4 TM			HM DFlCTL VF5, GF			
								DFlCTL VF%IFGL TFZLB	5Z5ZL¹ VF5L Km¹CF¹q¹ GF	VXTo¹ VF5L Km¹CF¹q¹ GF	J;, SZJFDF VFJ, GS, RFHL; GL ZSD s~FPf R/D/P. No	DFlCTL¹ GSFIFGL¹ TFZLB	SFINFGL¹S.¹S, DGF ¹VFWFZ¹GSFZFI, ¹ Km¹S, Dv(¹s!fsS f¹YL¹(s!fs9f4)4! !4Z$4 VgI	
s!f	sZf	s#f	s$f	s5f	s&f	s*f	s(f	s)f	s!_f	s!!f	s!Zf	s!#f	s!$f	s!5f
				VF.POLPGP$!$GL DFU, DFlCTL VF5JF AFATP			27/06/2024	11/06/2024	CF	GF	218.00 11/06/2024			218.00 v
82	C;DBEF. JLP PWM/SLIF 17/05/2024	28/05/2024	GF	VF.POLPGv&)4 :jFFDL GFZFI6 GUZ v! GL 5FYDLS ;lJWF TDH 3GxIFD 8:8 AFAT GL VZHLP					GF	GF				20243000263 01/07/2024 v
83	lDTQF VP HZLJF,F 03/06/2024	03/06/2024	GF	VF.POLPGP5_&GL DFU, DFlCTL VF5JF AFATP			03/07/2024	06/06/2024	CF	GF				v
84	lDTQF VP HZLJF,F 03/06/2024	03/06/2024	GF											

ZHL:8Z GDGMv !

DFlCTLGM VlWSFZ VlWlGID C9/ ; ZT DCFGUZ ; JF ; NG HFCZ ; tTFlWSFZL C9/GF **KETANKUMAR MANSUKHLAL RATHOD (P.I.O./A.P.I.O.)** G D/, DFlCTL D/JJF VUGL
VZHLVM¹TYF¹TGF¹5Z
YI, ¹SFI JFCLGL¦lJUTM¾NXFJT¦ZHL:8Z

s!f¹; AlWT PIO GM¹CMNM¹TYF¹SRZL¹o ASST LAW OFFICER (North Zone(Katargam))

sZf PIO H¹HFCZ¹; tTFD0/¹C9/¹K¹T¹; tTFD0/G¹GFD o ; ZT¹dIlGl; 5, ¹SM5MZXG

SD	VZHNFZG GFDq; ZGFD VG VZHLGL TFZLB	VZHL D?IFGL TFZLB	VZHNFZ ALP5LPV, K S SDm	DFU, ¹DFlCTLGL¹ lJUT¹s8SDFf	HM¹VZHL¹VYJF¹TGM¹SM >¹EFU¹VgIG¹TANL, ¹ SZFI, ¹CMI¹TM4¹; AlWT ¹HFCZ; tTF¹D0/GL¹lJ UT¹VG¹TANL, ¹SIFGL¹ TFZLBs; 56¹S¹VXTo¹ T¹:5Q8¹NXFJJf	D/, ¹OL¹ s~FPf	SFINFYL¹GSSL¹S Z, L¹DNT¹DHA¹ DFlCTL¹VF5JF¹q¹ GSFZJFGL¹K<, L¹ TFZLB	VZHNFZ¹DFU, ¹DFlCTL						ZLDFS; ¹s PIO GF¹ lG6I¹; FD¹YI, L¹ 5YDqALHL¹V5L, GL¹ lJUTF¹56¹VCL¹ VRS¹NXFJJLf
								HM CF4 TM			HM DFlCTL VF5, GF			
								DFlCTL VF%IFGL TFZLB	5Z5ZL¹ VF5L Km¹CF¹q¹ GF	VXTo¹ VF5L Km¹CF¹q¹ GF	J;, SZJFDF VFJ, GS, RFHL; GL ZSD s~FPf R/D/P. No	DFlCTL¹ GSFIFGL¹ TFZLB	SFINFGL¹S.¹S, DGF ¹VFWFZ¹GSFZFI, ¹ Km¹S, Dv(¹s!fsS f¹YL¹(s!fs9f4)4! !4Z$4 VgI	
s!f	sZf	s#f	s$f	s5f	s&f	s*f	s(f	s)f	s!_f	s!!f	s!Zf	s!#f	s!$f	s!5f
				VF.POLPGP5_*GL DFU, DFlCTL VF5JF AFATP			03/07/2024	06/06/2024	CF	GF				v
85	lDTQF VP HZLJF, F 03/06/2024	03/06/2024	GF	VF.POLPGP5_(GL DFU, DFlCTL VF5JF AFATP			03/07/2024	06/06/2024	CF	GF				v
86	lDTQF VP HZLJF, F 10/06/2024	10/06/2024	GF	VF.POLPGP55#GL DFU, DFlCTL VF5JF AFATP			10/07/2024	25/06/2024	CF	GF				v
87	lDTQF VP HZLJF, F 10/06/2024	10/06/2024	GF											

ZHL:8Z GDGMv !

DFlCTLGM VlWSFZ VlWlGID C9/ ;ZT DCFGUZ ;JF ;NG HFCZ ;tTFlWSFZL C9/GF **KETANKUMAR MANSUKHLAL RATHOD (P.I.O./A.P.I.O.)** G D/, DFlCTL D/JJF VUGL
VZHLVM¹TYF¹TGF¹5Z
YI,¹SFI JFCLGL¦lJUTM%NXFJT¦ZHL:8Z

s!f¹;AlWT PIO GM¹CMNM¹TYF¹SRZL¹o ASST LAW OFFICER (North Zone(Katargam))

sZf PIO H¹HFCZ¹;tTFD0/¹C9/¹K¹T¹;tTFD0/G¹GFD o ;ZT¹dIlGl;5,¹SM5MZXG

SD	VZHNFZG GFDq;ZGFD VG VZHLGL TFZLB	VZHL D?IFGL TFZLB	VZHNFZ ALP5LPV, K S SDm	DFU,¹DFlCTLGL¹ lJUT¹s8SDFf	HM¹VZHL¹VYJF¹TGM¹SM >¹EFU¹VgIG¹TANL,¹ SZFI,¹CMI¹TM4¹;AlWT ¹HFCZ;tTF¹D0/GL¹lJ UT¹VG¹TANL,¹SIFGL¹ TFZLBs;5 6¹S¹VXTo¹ T¹:5Q8¹NXFJJf	D/,¹OL¹ s~FPf	SFINFYL¹GSSL¹S Z,L¹DNT¹DHA¹ DFlCTL¹VF5JF¹q¹ GSFZJFGL¹K<,L¹ TFZLB	VZHNFZ¹DFU,¹DFlCTL						ZLDFS;¹s PIO GF¹ lG6I¹;FD¹YI,L¹ 5YDqALHL¹V5L,GL¹ lJUTF¹56¹VCL¹ VRS¹NXFJJLf
								HM CF4 TM			HM DFlCTL VF5, GF			
								DFlCTL VF%IFGL TFZLB	5Z5ZL¹ VF5L Km¹CF¹q¹ GF	VXTo¹ VF5L Km¹CF¹q¹ GF	J;, SZJFDF VFJ, GS, RFHL;GL ZSD s~FPf R/D/P. No	DFlCTL¹ GSFIFGL¹ TFZLB	SFINFGL¹S.¹S,DGF ¹VFWFZ¹GSFZFI,¹ Km¹S,Dv(¹s!fsS f¹YL¹(s!fs9f4)4! !4Z$4 VgI	
s!f	sZf	s#f	s$f	s5f	s&f	s*f	s(f	s)f	s!_f	s!!f	s!Zf	s!#f	s!$f	s!5f
				VF.POLPGP55$GL DFU, DFlCTL VF5JF AFATP			10/07/2024	25/06/2024	CF	GF				v
88	C;DB JLP WM/SLIF 18/06/2024	18/06/2024	GF	VF.POLPGP&Z$GL DFU, DFlCTL VF5JF AFATP			18/07/2024		GF	GF				20243000308 24/07/2024 v
89	.`JZEF. .`JZEF. 5ZEEF. ;ZTL 25/06/2024	25/06/2024	GF	VF.POLPGPv !Z# V,PVF.PHL VFJF;4 s;DG NXGf DF EF0VFTG NZ SZJF DF8 TFP Z)q_&qZ_Z! GF ZMH VZHL VF5JFDF VFJ, H AFAT, JFDF VFJ, 5U,FGL DFlCTL VF5JF AFATP			25/07/2024		GF	GF				v

ZHL:8Z GDGMv !

DFlCTLGM VlWSFZ VlWlGID C9/ ; ZT DCFGUZ ; JF ; NG HFCZ ; tTFlWSFZL C9/GF **KETANKUMAR MANSUKHLAL RATHOD (P.I.O./A.P.I.O.)** G D/, DFlCTL D/JJF VUGL
VZHLVM¹TYF¹TGF¹5Z
YI, ¹SFI JFCLGL¦lJUTM¾NXFJT¦ZHL:8Z

s!f¹; AlWT PIO GM¹CMNM¹TYF¹SRZL¹o ASST LAW OFFICER (North Zone(Katargam))

sZf PIO H¹HFCZ¹; tTFD0/¹C9/¹K¹T¹; tTFD0/G¹GFD o ; ZT¹dIlGl; 5, ¹SM5MZXG

SD	VZHNFZG GFDq; ZGFD VG VZHLGL TFZLB	VZHL D?IFGL TFZLB	VZHNFZ ALP5LPV, K S SDm	DFU, ¹DFlCTLGL¹ lJUT¹s8SDFf	HM¹VZHL¹VYJF¹TGM¹SM >¹EFU¹VgIG¹TANL, ¹SZFI, ¹CMI¹TM4¹; AlWT ¹HFCZ; tTF¹D0/GL¹lJUT¹VG¹TANL, ¹SIFGL¹ TFZLBs; 56¹S¹VXTo¹ T¹:5Q8¹NXFJJf	D/, ¹OL¹ s~FPf	SFINFYL¹GSSL¹S Z, L¹DNT¹DHA¹ DFlCTL¹VF5JF¹q¹ GSFZJFGL¹K<, L¹ TFZLB	VZHNFZ¹DFU, ¹DFlCTL						ZLDFS; ¹s PIO GF¹ lG6I¹; FD¹YI, L¹ 5YDqALHL¹V5L, GL¹ lJUTF¹56¹VCL¹ VRS¹NXFJJLf
								HM CF4 TM			HM DFlCTL VF5, GF			
								DFlCTL VF%IFGL TFZLB	5Z5ZL¹ VF5L Km¹CF¹q¹ GF	VXTo¹ VF5L Km¹CF¹q¹ GF	J;, SZJFDF VFJ, GS, RFHL; GL ZSD s~FPf R/D/P. No	DFlCTL¹ GSFIFGL¹ TFZLB	SFINFGL¹S.¹S, DGF ¹VFWFZ¹GSFZFI, ¹ Km¹S, Dv(¹s!fsS f¹YL¹(s!fs9f4)4! !4Z$4 VgI	
s!f	sZf	s#f	s$f	s5f	s&f	s*f	s(f	s)f	s!_f	s!!f	s!Zf	s!#f	s!$f	s!5f
1	Z6KM0EF. lJZFEF. UMlC, 24/03/2025	24/03/2025	GF	.:8 hMG ALqVFZ8LVF.;,qVF .POLPGP_$)Z TFPZ$q_#qZ_Z5 GL VZHL AFATPP			23/04/2025		GF	GF				v
2	EFJX CZHLEF. 5F0J 01/01/2025	01/01/2025	GF	VGPh0PVF.POLP GP v*(*4 TFP _!q_!qZ_Z5 l;lJS .GP G $Z! GL VZHL YL		01/01/2025, 20.00 ~FP	31/01/2025	06/01/2025	CF	GF				v
3	;ZXEF. KUGEF. RM8,LIF 06/01/2025	06/01/2025	GF	VGPh0PVF.POLP GP v (_Z4 TFP _&q_!qZ_Z5 l;lJS .GP G$Z*GL VZHL YL		06/01/2025, 20.00 ~FP	05/02/2025		GF	GF				20244000111 05/02/2025 v

ZHL:8Z GDGMv !

DFlCTLGM VlWSFZ VlWlGID C9/ ; ZT DCFGUZ ; JF ; NG HFCZ ; tTFlWSFZL C9/GF **KETANKUMAR MANSUKHLAL RATHOD (P.I.O./A.P.I.O.)** G D/, DFlCTL D/JJF VUGL
VZHLVM¹TYF¹TGF¹5Z
YI, ¹SFI JFCLGL¦lJUTM¾NXFJT¦ZHL:8Z

s!f¹; AlWT PIO GM¹CMNM¹TYF¹SRZL¹o ASST LAW OFFICER (North Zone(Katargam))

sZf PIO H¹HFCZ¹; tTFD0/¹C9/¹K¹T¹; tTFD0/G¹GFD o ; ZT¹dIlGl; 5, ¹SM5MZXG

SD	VZHNFZG GFDq; ZGFD VG VZHLGL TFZLB	VZHL D?IFGL TFZLB	VZHNFZ ALP5LPV, K S SDm	DFU, ¹DFlCTLGL¹ lJUT¹s8SDFf	HM¹VZHL¹VYJF¹TGM¹SM >¹EFU¹VgIG¹TANL, ¹SZFI, ¹CMI¹TM4¹; AlWT ¹HFCZ; tTF¹D0/GL¹lJUT¹VG¹TANL, ¹SIFGL¹ TFZLBs; 56¹S¹VXTo¹T¹:5Q8¹NXFJJf	D/, ¹OL¹ s~FPf	SFINFYL¹GSSL¹S Z, L¹DNT¹DHA¹ DFlCTL¹VF5JF¹q¹ GSFZJFGL¹K<, L¹ TFZLB	VZHNFZ¹DFU, ¹DFlCTL						ZLDFS; ¹s PIO GF¹ lG6I¹; FD¹YI, L¹ 5YDqALHL¹V5L, GL¹ lJUTF¹56¹VCL¹ VRS¹NXFJJLf
								HM CF4 TM			HM DFlCTL VF5, GF			
								DFlCTL VF%IFGL TFZLB	5Z5ZL¹ VF5L Km¹CF¹q¹ GF	VXTo¹ VF5L Km¹CF¹q¹ GF	J;, SZJFDF VFJ, GS, RFHL; GL ZSD s~FPf R/D/P. No	DFlCTL¹ GSFIFGL¹ TFZLB	SFINFGL¹S.¹S, DGF ¹VFWFZ¹GSFZFI, ¹ Km¹S, Dv(¹s!fsS f¹YL¹(s!fs9f4)4! !4Z$4 VgI	
s!f	sZf	s#f	s$f	s5f	s&f	s*f	s(f	s)f	s!_f	s!!f	s!Zf	s!#f	s!$f	s!5f
4	;M, SL XFlT, F, 5DRN 08/01/2025	08/01/2025	GF	VGPh0PVF.POLP GP v(_(TFP _(q_!qZ_Z5l;lJS .GP G$#_GL VZHL YL		08/01/2025, 20.00 ~FP	17/02/2025		GF	GF		01/02/2025	SFINFGL¹S, Dv(s !fs9f¹DHA	v
5	DlGQFFAG 3GxIFDEF. J3F;LIF 13/01/2025	13/01/2025	GF	VGPh0PVF.POLP GP v (!Z4 TFP !#q_!qZ_Z5l;lJS .GP G $## GL VZHL YL		13/01/2025, 20.00 ~FP	12/02/2025	23/01/2025	CF	GF	48.00 23/01/2025			48.00 v
6	DlGQFFAG 3GxIFDEF. J3F;LIF 13/01/2025	13/01/2025	GF	VGPh0PVF.POLP GP v (!#4 TFP !#q_!qZ_Z5l;lJS .GP G $#Z GL VZHL YL		13/01/2025, 20.00 ~FP	12/02/2025	23/01/2025	CF	GF	66.00 23/01/2025			66.00 v

ZHL:8Z GDGMv !

DFlCTLGM VlWSFZ VlWlG I D C9 / ; ZT DCFGUZ ; JF ; NG HFCZ ; tTFlWSFZL C9 / GF **KETANKUMAR MANSUKHLAL RATHOD (P.I.O./A.P.I.O.)** G D / , DFlCTL D / J JF VUGL
VZHLVM¹TYF¹TGF¹5Z
YI , ¹SFI JFCLGL¦lJUTM%NXFJT¦ZHL:8Z

s ! f¹ ; AlWT PIO GM¹CMNM¹TYF¹SRZL¹o ASST LAW OFFICER (North Zone(Katargam))

sZf PIO H¹HFCZ¹ ; tTFD0 / ¹C9 / ¹K¹T¹ ; tTFD0 / G¹GFD o ; ZT¹dIlGl ; 5 , ¹SM5MZXG

SD	VZHNFZG GFDq ; ZGFD VG VZHLGL TFZLB	VZHL D?IFGL TFZLB	VZHNFZ ALP5LPV , K S SDm	DFU , ¹DFlCTLGL¹ lJUT¹s8SDFf	HM¹VZHL¹VYJF¹TGM¹SM >¹EFU¹VgIG¹TANL , ¹ SZFI , ¹CMI¹TM4¹ ; AlWT ¹HFCZ ; tTF¹D0 / GL¹lJ UT¹VG¹TANL , ¹SIFGL¹ TFZLBs ; 5 6 ¹S¹VXTo¹ T¹:5Q8¹NXFJJf	D / , ¹OL¹ s~FPf	SFINFYL¹GSSL¹S Z , L¹DNT¹DHA¹ DFlCTL¹VF5JF¹q¹ GSFZJFGL¹K< , L¹ TFZLB	VZHNFZ¹DFU , ¹DFlCTL						ZLDFS ; ¹s PIO GF¹ lG6I¹ ; FD¹YI , L¹ 5YDqALHL¹V5L , GL¹ lJUTF¹56¹VCL¹ VRS¹NXFJJLf
								HM CF4 TM			HM DFlCTL VF5 , GF			
								DFlCTL VF%IFGL TFZLB	5Z5ZL¹ VF5L Km¹CF¹q¹ GF	VXTo¹ VF5L Km¹CF¹q¹ GF	J ; , SZJFDF VFJ , GS , RFHL ; GL ZSD s~FPf R/D/P. No	DFlCTL¹ GSFIFGL¹ TFZLB	SFINFGL¹S . ¹S , DGF ¹VFWFZ¹GSFZFI , ¹ Km¹S , Dv (¹s ! fsS f¹YL¹ (s ! fs9f4) 4 ! ! 4Z$4 VgI	
s ! f	sZf	s#f	s$f	s5f	s&f	s*f	s (f	s) f	s ! _f	s ! ! f	s ! Zf	s ! #f	s ! $f	s ! 5f
7	ZOLSBFG U , FABFG 59F6 13 / 01 / 2025	13 / 01 / 2025	GF	VGPh0PVF . POLP GP v (! $4 TFP ! #q_ ! qZ_Z5 l ; lJS . GP G $#$ GL VZHL YL		13 / 01 / 2025, 20.00 ~FP	12 / 02 / 2025	23 / 01 / 2025	CF	GF				v
8	RläSFAG 5lJ6Rä 3LJF , F 20 / 01 / 2025	20 / 01 / 2025	GF	VGPh0PVF . POLP GP v ($*4 TFP ! #q_ ! qZ_Z5 l ; lJS . GP G $#(GL VZHL YL		20 / 01 / 2025, 20.00 ~FP	19 / 02 / 2025	30 / 01 / 2025	CF	GF	72.00 30 / 01 / 2025			72.00 v
9	lJGMNEF . EZFEF . DF6LIF 29 / 01 / 2025	29 / 01 / 2025	GF	VGPh0PVF . POLP GP v ((Z TFP Z) q_ ! qZ_Z5 l ; lJS . GP G $5) GL VZHL YL		29 / 01 / 2025, 20.00 ~FP	28 / 02 / 2025	24 / 02 / 2025	CF	GF	68.00 24 / 02 / 2025			68.00 v
10	GFYFEF . AF , FEF . UMlC ,													

ZHL:8Z GDGMv !

DFlCTLGM VlWSFZ VlWlGID C9/ ; ZT DCFGUZ ; JF ; NG HFCZ ; tTFlWSFZL C9/GF **KETANKUMAR MANSUKHLAL RATHOD (P.I.O./A.P.I.O.)** G D/, DFlCTL D/JJF VUGL
VZHLVM¹TYF¹TGF¹5Z
YI, ¹SFI JFCLGL¦lJUTM%NXFJT¦ZHL:8Z

s!f¹; AlWT PIO GM¹CMNM¹TYF¹SRZL¹o ASST LAW OFFICER (North Zone(Katargam))

sZf PIO H¹HFCZ¹; tTFD0/¹C9/¹K¹T¹; tTFD0/G¹GFD o ; ZT¹dIlGl; 5, ¹SM5MZXG

SD	VZHNFZG GFDq; ZGFD VG VZHLGL TFZLB	VZHL D?IFGL TFZLB	VZHNFZ ALP5LPV, K S SDm	DFU, ¹DFlCTLGL¹ lJUT¹s8SDFf	HM¹VZHL¹VYJF¹TGM¹SM >¹EFU¹VgIG¹TANL, ¹ SZFI, ¹CMI¹TM4¹; AlWT ¹HFCZ; tTF¹D0/GL¹lJ UT¹VG¹TANL, ¹SIFGL¹ TFZLBs; 56¹S¹VXTo¹ T¹:5Q8¹NXFJJf	D/, ¹OL¹ s~FPf	SFINFYL¹GSSL¹S Z, L¹DNT¹DHA¹ DFlCTL¹VF5JF¹q¹ GSFZJFGL¹K<, L¹ TFZLB	VZHNFZ¹DFU, ¹DFlCTL						ZLDFS; ¹s PIO GF¹ lG6I¹; FD¹YI, L¹ 5YDqALHL¹V5L, GL¹ lJUTF¹56¹VCL¹ VRS¹NXFJJLf
								HM CF4 TM			HM DFlCTL VF5, GF			
								DFlCTL VF%IFGL TFZLB	5Z5ZL¹ VF5L Km¹CF¹q¹ GF	VXTo¹ VF5L Km¹CF¹q¹ GF	J;, SZJFDF VFJ, GS, RFHL; GL ZSD s~FPf R/D/P. No	DFlCTL¹ GSFIFGL¹ TFZLB	SFINFGL¹S.¹S, DGF ¹VFWFZ¹GSFZFI, ¹ Km¹S, Dv(¹s!fsS f¹YL¹(s!fs9f4)4! !4Z$4 VgI	
s!f	sZf	s#f	s$f	s5f	s&f	s*f	s(f	s)f	s!_f	s!!f	s!Zf	s!#f	s!$f	s!5f
	29/01/2025	29/01/2025	GF	VGPh0PVF.POLP GP v((\$ TFP Z)q_!qZ_Z5 l;lJS .GP G \$&! GL VZHL YL	HFCZ; tTF¹D0/G 04/02/2025	29/01/2025, 20.00 ~FP	28/02/2025		GF	GF				v
11	WDXSDFZ U6XEF. SYFZLIF 05/02/2025	05/02/2025	GF	VGPh0PVF.POLP GP v ()& TFP _5q_ZqZ_Z5 l;lJS .GP G\$*_GL VZHL YL		05/02/2025, 20.00 ~FP	07/03/2025	19/02/2025	CF	GF	62.00 19/02/2025			62.00 v
12	58, ,1dLAG DGEF. 05/02/2025	05/02/2025	GF	VGPh0PVF.POLP GP v()5 TFP _5q_ZqZ_Z5 l;lJS .GP G \$)& GL VZHL YL		05/02/2025, 20.00 ~FP	07/03/2025	13/02/2025	CF	GF	2.00 13/02/2025			2.00 v
13	GJLGRä SQF6SFT 58,													

ZHL:8Z GDGMv !

DFlCTLGM VlWSFZ VlWlGID C9/ ; ZT DCFGUZ ; JF ; NG HFCZ ; tTFlWSFZL C9/GF **KETANKUMAR MANSUKHLAL RATHOD (P.I.O./A.P.I.O.)** G D/, DFlCTL D/JJF VUGL
VZHLVM¹TYF¹TGF¹5Z
YI, ¹SFI JFCLGL¦lJUTM¾NXFJT¦ZHL:8Z

s!f¹; AlWT PIO GM¹CMNM¹TYF¹SRZL¹o ASST LAW OFFICER (North Zone(Katargam))

sZf PIO H¹HFCZ¹; tTFD0/¹C9/¹K¹T¹; tTFD0/G¹GFD o ; ZT¹dIlGl; 5, ¹SM5MZXG

SD	VZHNFZG GFDq; ZGFD VG VZHLGL TFZLB	VZHL D?IFGL TFZLB	VZHNFZ ALP5LPV, K S SDm	DFU, ¹DFlCTLGL¹ lJUT¹s8SDFf	HM¹VZHL¹VYJF¹TGM¹SM >¹EFU¹VgIG¹TANL, ¹ SZFI, ¹CMI¹TM4¹; AlWT ¹HFCZ; tTF¹D0/GL¹lJ UT¹VG¹TANL, ¹SIFGL¹ TFZLBs; 5 6¹S¹VXTo¹ T¹:5Q8¹NXFJJf	D/, ¹OL¹ s~FPf	SFINFYL¹GSSL¹S Z, L¹DNT¹DHA¹ DFlCTL¹VF5JF¹q¹ GSFZJFGL¹K<, L¹ TFZLB	VZHNFZ¹DFU, ¹DFlCTL						ZLDFS; ¹s PIO GF¹ lG6I¹; FD¹YI, L¹ 5YDqALHL¹V5L, GL¹ lJUTF¹56¹VCL¹ VRS¹NXFJJLf
								HM CF4 TM			HM DFlCTL VF5, GF			
								DFlCTL VF%IFGL TFZLB	5Z5ZL¹ VF5L Km¹CF¹q¹ GF	VXTo¹ VF5L Km¹CF¹q¹ GF	J;, SZJFDF VFJ, GS, RFHL; GL ZSD s~FPf R/D/P. No	DFlCTL¹ GSFIFGL¹ TFZLB	SFINFGL¹S.¹S, DGF ¹VFWFZ¹GSFZFI, ¹ Km¹S, Dv(¹s!fsS f¹YL¹(s!fs9f4)4! !4Z$4 VgI	
s!f	sZf	s#f	s$f	s5f	s&f	s*f	s(f	s)f	s!_f	s!!f	s!Zf	s!#f	s!$f	s!5f
	05/02/2025	05/02/2025	GF	VGPh0PVF.POLP GP v()) TFP _5q_ZqZ_Z5 l;lJS .GP G $*# GL VZHL YL		05/02/2025, 20.00 ~FP	07/03/2025	11/02/2025	CF	GF				v
14	UFZFUSDFZ 5LP JF-, 06/02/2025	06/02/2025	GF	VGPh0PVF.POLP GP v)__ TFP _&q_ZqZ_Z5 l;lJS .GP G $*$ GL VZHL YL		06/02/2025, 20.00 ~FP	08/03/2025	25/02/2025	CF	GF	58.00 25/02/2025			58.00 v
15	CGL, HLTgä 58, 07/02/2025	07/02/2025	GF	VGPh0PVF.POLP GP v)_# TFP _*q_ZqZ_Z5 l;lJS .GP G $*(GL VZHL YL		07/02/2025, 20.00 ~FP	09/03/2025	25/02/2025	CF	GF				v
16	lJSF; UFOF 07/02/2025	07/02/2025	GF			07/02/2025, 20.00 ~FP								

ZHL:8Z GDGMv !

DFlCTLGM VlWSFZ VlWlGID C9/ ; ZT DCFGUZ ; JF ; NG HFCZ ; tTFlWSFZL C9/GF **KETANKUMAR MANSUKHLAL RATHOD (P.I.O./A.P.I.O.)** G D/, DFlCTL D/JJF VUGL
VZHLVM¹TYF¹TGF¹5Z
YI, ¹SFI JFCLGL¦lJUTM¾NXFJT¦ZHL:8Z

s!f¹; AlWT PIO GM¹CMNM¹TYF¹SRZL¹o ASST LAW OFFICER (North Zone(Katargam))

sZf PIO H¹HFCZ¹; tTFD0/¹C9/¹K¹T¹; tTFD0/G¹GFD o ; ZT¹dIlGl; 5, ¹SM5MZXG

SD	VZHNFZG GFDq; ZGFD VG VZHLGL TFZLB	VZHL D?IFGL TFZLB	VZHNFZ ALP5LPV, K S SDm	DFU, ¹DFlCTLGL¹ lJUT¹s8SDFf	HM¹VZHL¹VYJF¹TGM¹SM >¹EFU¹VgIG¹TANL, ¹ SZFI, ¹CMI¹TM4¹; AlWT ¹HFCZ; tTF¹D0/GL¹lJ UT¹VG¹TANL, ¹SIFGL¹ TFZLBs; 56¹S¹VXTo¹ T¹:5Q8¹NXFJJf	D/, ¹OL¹ s~FPf	SFINFYL¹GSSL¹S Z, L¹DNT¹DHA¹ DFlCTL¹VF5JF¹q¹ GSFZJFGL¹K<, L¹ TFZLB	VZHNFZ¹DFU, ¹DFlCTL						ZLDFS; ¹s PIO GF¹ lG6I¹; FD¹YI, L¹ 5YDqALHL¹V5L, GL¹ lJUTF¹56¹VCL¹ VRS¹NXFJJLf
								HM CF4 TM			HM DFlCTL VF5, GF			
								DFlCTL VF%IFGL TFZLB	5Z5ZL¹ VF5L Km¹CF¹q¹ GF	VXTo¹ VF5L Km¹CF¹q¹ GF	J;, SZJFDF VFJ, GS, RFHL; GL ZSD s~FPf R/D/P. No	DFlCTL¹ GSFIFGL¹ TFZLB	SFINFGL¹S.¹S, DGF ¹VFWFZ¹GSFZFI, ¹ Km¹S, Dv(¹s!fsS f¹YL¹(s!fs9f4)4! !4Z$4 VgI	
s!f	sZf	s#f	s$f	s5f	s&f	s*f	s(f	s)f	s!_f	s!!f	s!Zf	s!#f	s!$f	s!5f
				VGPh0PVF.POLP GP v)_5 TFP _*q_ZqZ_Z5 l;lJS .GP G $** GL VZHL YL			09/03/2025	07/02/2025	CF	GF				v
17	3GxIFDEF. SZXGEF. ;FJ,LIF 07/02/2025	07/02/2025	GF	VGPh0PVF.POLP GP v)_& TFP _*q_ZqZ_Z5 l;lJS .GP G $*) GL VZHL YL		07/02/2025, 20.00 ~FP	09/03/2025	19/02/2025	CF	GF	2.00 19/02/2025			2.00 v
18	uFFOFEF. VR S,;l,IF 10/02/2025	10/02/2025	GF	VGPh0PVF.POLP GP v)_(TFP !_q_ZqZ_Z5 l;lJS .GP G $(_ GL VZHL YL		10/02/2025, 20.00 ~FP	12/03/2025	18/02/2025	CF	GF	58.00 18/02/2025			58.00 v
19	UFOFEF. VR S,;l,IF													

ZHL:8Z GDGMv !

DFlCTLGM VlWSFZ VlWlGID C9/ ; ZT DCFGUZ ; JF ; NG HFCZ ; tTFlWSFZL C9/GF **KETANKUMAR MANSUKHLAL RATHOD (P.I.O./A.P.I.O.)** G D/, DFlCTL D/JJF VUGL
VZHLVM¹TYF¹TGF¹5Z
YI, ¹SFI JFCLGL¦lJUTM¾NXFJT¦ZHL:8Z

s!f¹; AlWT PIO GM¹CMNM¹TYF¹SRZL¹o ASST LAW OFFICER (North Zone(Katargam))

sZf PIO H¹HFCZ¹; tTFD0/¹C9/¹K¹T¹; tTFD0/G¹GFD o ; ZT¹dIlGl; 5, ¹SM5MZXG

SD	VZHNFZG GFDq; ZGFD VG VZHLGL TFZLB	VZHL D?IFGL TFZLB	VZHNFZ ALP5LPV, K S SDm	DFU, ¹DFlCTLGL¹ lJUT¹s8SDFf	HM¹VZHL¹VYJF¹TGM¹SM >¹EFU¹VgIG¹TANL, ¹ SZFI, ¹CMI¹TM4¹; AlWT ¹HFCZ; tTF¹D0/GL¹lJ UT¹VG¹TANL, ¹SIFGL¹ TFZLBs; 5 6¹S¹VXTo¹ T¹:5Q8¹NXFJJf	D/, ¹OL¹ s~FPf	SFINFYL¹GSSL¹S Z, L¹DNT¹DHA¹ DFlCTL¹VF5JF¹q¹ GSFZJFGL¹K<, L¹ TFZLB	VZHNFZ¹DFU, ¹DFlCTL						ZLDFS; ¹s PIO GF¹ lG6I¹; FD¹YI, L¹ 5YDqALHL¹V5L, GL¹ lJUTF¹56¹VCL¹ VRS¹NXFJJLf
								HM CF4 TM			HM DFlCTL VF5, GF			
								DFlCTL VF%IFGL TFZLB	5Z5ZL¹ VF5L Km¹CF¹q¹ GF	VXTo¹ VF5L Km¹CF¹q¹ GF	J;, SZJFDF VFJ, GS, RFHL; GL ZSD s~FPf R/D/P. No	DFlCTL¹ GSFIFGL¹ TFZLB	SFINFGL¹S.¹S, DGF ¹VFWFZ¹GSFZFI, ¹ Km¹S, Dv(¹s!fsS f¹YL¹(s!fs9f4)4! !4Z$4 VgI	
s!f	sZf	s#f	s$f	s5f	s&f	s*f	s(f	s)f	s!_f	s!!f	s!Zf	s!#f	s!$f	s!5f
	10/02/2025	10/02/2025	GF	VGPh0PVF.POLP GP v)_) TFP !_q_ZqZ_Z5 l;lJS .GP G $(! GL VZHL YL		10/02/2025, 20.00 ~FP	12/03/2025	18/02/2025	CF	GF	58.00 18/02/2025			58.00 v
20	UF0FEF. VR S, ;l, IF 10/02/2025	10/02/2025	GF	VGPh0PVF.POLP GP v)!_ TFP !_q_ZqZ_Z5 l;lJS .GP G $(Z GL VZHL YL		10/02/2025, 20.00 ~FP	12/03/2025	18/02/2025	CF	GF	58.00 18/02/2025			58.00 v
21	WJ ;LEF. EF. ZAFZL 11/02/2025	11/02/2025	GF	VGPh0PVF.POLP GP v)!5 TFP !!q_ZqZ_Z5 l;lJS .GP G $(5 GL VZHL YL		11/02/2025, 20.00 ~FP	13/03/2025	21/02/2025	CF	GF	68.00 21/02/2025			68.00 v
22	XFZNFAG VFZ SFJl0IF 13/02/2025	13/02/2025	GF			13/02/2025, 20.00 ~FP								

ZHL:8Z GDGMv !

DFlCTLGM VlWSFZ VlWlGID C9/ ; ZT DCFGUZ ; JF ; NG HFCZ ; tTFlWSFZL C9/GF **KETANKUMAR MANSUKHLAL RATHOD (P.I.O./A.P.I.O.)** G D/, DFlCTL D/JJF VUGL
VZHLVM¹TYF¹TGF¹5Z
YI, ¹SFI JFCLGL¦lJUTM¾NXFJT¦ZHL:8Z

s!f¹; AlWT PIO GM¹CMNM¹TYF¹SRZL¹o ASST LAW OFFICER (North Zone(Katargam))

sZf PIO H¹HFCZ¹; tTFD0/¹C9/¹K¹T¹; tTFD0/G¹GFD o ; ZT¹dIlGl; 5, ¹SM5MZXG

SD	VZHNFZG GFDq; ZGFD VG VZHLGL TFZLB	VZHL D?IFGL TFZLB	VZHNFZ ALP5LPV, K S SDm	DFU, ¹DFlCTLGL¹ lJUT¹s8SDFf	HM¹VZHL¹VYJF¹TGM¹SM >¹EFU¹VgIG¹TANL, ¹ SZFI, ¹CMI¹TM4¹; AlWT ¹HFCZ; tTF¹D0/GL¹lJ UT¹VG¹TANL, ¹SIFGL¹ TFZLBs; 56¹S¹VXTo¹ T¹:5Q8¹NXFJJf	D/, ¹OL¹ s~FPf	SFINFYL¹GSSL¹S Z, L¹DNT¹DHA¹ DFlCTL¹VF5JF¹q¹ GSFZJFGL¹K<, L¹ TFZLB	VZHNFZ¹DFU, ¹DFlCTL						ZLDFS; ¹s PIO GF¹ lG6I¹; FD¹YI, L¹ 5YDqALHL¹V5L, GL¹ lJUTF¹56¹VCL¹ VRS¹NXFJJLf
								HM CF4 TM			HM DFlCTL VF5, GF			
								DFlCTL VF%IFGL TFZLB	5Z5ZL¹ VF5L Km¹CF¹q¹ GF	VXTo¹ VF5L Km¹CF¹q¹ GF	J;, SZJFDF VFJ, GS, RFHL; GL ZSD s~FPf R/D/P. No	DFlCTL¹ GSFIFGL¹ TFZLB	SFINFGL¹S.¹S, DGF ¹VFWFZ¹GSFZFI, ¹ Km¹S, Dv(¹s!fsS f¹YL¹(s!fs9f4)4! !4Z$4 VgI	
s!f	sZf	s#f	s$f	s5f	s&f	s*f	s(f	s)f	s!_f	s!!f	s!Zf	s!#f	s!$f	s!5f
				VGPh0PVF.POLP GP v)!) TFP !#q_ZqZ_Z5 l;lJS .GP G $(* GL VZHL YL			15/03/2025	07/03/2025	CF	GF	26.00 07/03/2025			26.00 v
23	RTGEF. KM8EF. 58, 14/02/2025	14/02/2025	GF	VGPh0PVF.POLP GP v)Z! TFP !$q_ZqZ_Z5 l;lJS .GP G $((GL VZHL YL		14/02/2025, 20.00 ~FP	16/03/2025	20/03/2025	CF	GF	50.00 20/03/2025			50.00 v
24	DSJF6F C;DBEF. GFZ6EF. 14/02/2025	14/02/2025	GF	VGPh0PVF.POLP GP v)ZZ TFP !$q_ZqZ_Z5 l;lJS .GP G $()GL VZHL YL		14/02/2025, 20.00 ~FP	16/03/2025	10/03/2025	CF	GF				v
25	DSXEF. DSGEF. RFCF6 14/02/2025	14/02/2025	GF			14/02/2025, 20.00 ~FP								20254000001 13/03/2025

ZHL:8Z GDGMv !

DFlCTLGM VlWSFZ VlWlGID C9/ ; ZT DCFGUZ ; JF ; NG HFCZ ; tTFlWSFZL C9/GF **KETANKUMAR MANSUKHLAL RATHOD (P.I.O./A.P.I.O.)** G D/, DFlCTL D/JJF VUGL
VZHLVM¹TYF¹TGF¹5Z
YI, ¹SFI JFCLGL¦lJUTM%NXFJT¦ZHL:8Z

s!f¹; AlWT PIO GM¹CMNM¹TYF¹SRZL¹o ASST LAW OFFICER (North Zone(Katargam))

sZf PIO H¹HFCZ¹; tTFD0/¹C9/¹K¹T¹; tTFD0/G¹GFD o ; ZT¹dIlGl; 5, ¹SM5MZXG

SD	VZHNFZG GFDq; ZGFD VG VZHLGL TFZLB	VZHL D?IFGL TFZLB	VZHNFZ ALP5LPV, K S SDm	DFU, ¹DFlCTLGL¹ lJUT¹s8SDFf	HM¹VZHL¹VYJF¹TGM¹SM >¹EFU¹VgIG¹TANL, ¹ SZFI, ¹CMI¹TM4¹; AlWT ¹HFCZ; tTF¹D0/GL¹lJ UT¹VG¹TANL, ¹SIFGL¹ TFZLBs; 56¹S¹VXTo¹ T¹:5Q8¹NXFJJf	D/, ¹OL¹ s~FPf	SFINFYL¹GSSL¹S Z, L¹DNT¹DHA¹ DFlCTL¹VF5JF¹q¹ GSFZJFGL¹K<, L¹ TFZLB	VZHNFZ¹DFU, ¹DFlCTL						ZLDFS; ¹s PIO GF¹ lG6I¹; FD¹YI, L¹ 5YDqALHL¹V5L, GL¹ lJUTF¹56¹VCL¹ VRS¹NXFJJLf
								HM CF4 TM			HM DFlCTL VF5, GF			
								DFlCTL VF%IFGL TFZLB	5Z5ZL¹ VF5L Km¹CF¹q¹ GF	VXTo¹ VF5L Km¹CF¹q¹ GF	J;, SZJFDF VFJ, GS, RFHL; GL ZSD s~FPf R/D/P. No	DFlCTL¹ GSFIFGL¹ TFZLB	SFINFGL¹S.¹S, DGF ¹VFWFZ¹GSFZFI, ¹ Km¹S, Dv(¹s!fsS f¹YL¹(s!fs9f4)4! !4Z$4 VgI	
s!f	sZf	s#f	s$f	s5f	s&f	s*f	s(f	s)f	s!_f	s!!f	s!Zf	s!#f	s!$f	s!5f
				VGPh0PVF.POLP GP v)Z# TFP !$q_ZqZ_Z5 l;lJS .GP G $)!GL VZHL YL			16/03/2025		GF	GF				v
26	KUGEF. Z6KM0EF. ZFOM0 17/02/2025	17/02/2025	GF	VGPh0PVF.POLP GP v)Z(TFP !*q_ZqZ_Z5 l;lJS .GP G $)# GL VZHL YL		17/02/2025, 20.00 ~FP	19/03/2025	15/03/2025	CF	GF				v
27	XFN, ZF3JEF. RFCF6 21/02/2025	21/02/2025	GF	VGPh0PVF.POLP GP v)$#4 TFP Z!q_ZqZ_Z5 GMY hMG .GP G !_&*# GL VZHL YLsAW SJZf		21/02/2025, 20.00 ~FP	02/04/2025		GF	GF		19/03/2025	SFINFGL¹S, Dv(s !fs9f¹DHA	v
28	VlDTFAG T, F, RNEF. DRg8GL 5+L TYF SGEF. GL 5tGL													

ZHL:8Z GDGMv !

DFlCTLGM VlWSFZ VlWIG I D C9 / ; ZT DCFGUZ ; JF ; NG HFCZ ; tTFlWSFZL C9 / GF **KETANKUMAR MANSUKHLAL RATHOD (P.I.O./A.P.I.O.)** G D / , DFlCTL D / J JF VUGL
VZHLVM¹TYF¹TGF¹5Z
YI , ¹SF I JFCLGL¦lJUTM¹NXFJT¦ZHL:8Z

s ! f¹ ; AlWT PIO GM¹CMNM¹TYF¹SRZL¹₀ ASST LAW OFFICER (North Zone(Katargam))

sZf PIO H¹HFCZ¹ ; tTFD0 / ¹C9 / ¹K¹T¹ ; tTFD0 / G¹GFD ₀ ; ZT¹dI1Gl ; 5 , ¹S\5\ZXG

SD	VZHNFZG GFDq ; ZGFD VG VZHlGL TFZLB	VZHL D?IFGL TFZLB	VZHNFZ ALP5LPV , K S SDm	DFU , ¹DFlCTLGL¹ lJUT¹s8SDFf	HM¹VZHL¹VYJF¹TGM¹SM >¹EFU¹VgIG¹TANL , ¹ SZFI , ¹CMI¹TM4¹ ; AlWT ¹HFCZ ; tTF¹D0 / GL¹1J UT¹VG¹TANL , ¹SIFGL¹ TFZLBs ; 5 6 ¹S¹VXT₀¹ T¹:5Q8¹NXFJJf	D / , ¹OL¹ s~FPf	SFINFYL¹GSSL¹S Z , L¹DNT¹DHA¹ DFlCTL¹VF5JF¹q¹ GSFZJFGL¹K< , L¹ TFZLB	VZHNFZ¹DFU , ¹DFlCTL						ZLDFS ; ¹s PIO GF¹ lG6I¹ ; FD¹YI , L¹ 5YDqALHL¹V5L , GL¹ lJUTF¹56¹VCL¹ VRS¹NXFJJLf
								HM CF4 TM			HM DFlCTL VF5 , GF			
								DFlCTL VF% IFGL TFZLB	5Z5ZL¹ VF5L Km¹CF¹q¹ GF	VXT₀¹ VF5L Km¹CF¹q¹ GF	J ; , SZJFDF VFJ , GS , RFHL ; GL ZSD s~FPf R/D/P. No	DFlCTL¹ GSFIFGL¹ TFZLB	SFINFGL¹S . ¹S , DGF ¹VFWFZ¹GSFZFI , ¹ Km¹S , Dv (¹s ! fsS f¹YL¹ (s ! fs9f4) 4 ! ! 4Z$4 VgI	
s ! f	sZf	s#f	s$f	s5f	s&f	s*f	s (f	s) f	s ! _f	s ! ! f	s ! Zf	s ! #f	s ! $f	s ! 5f
	27 / 02 / 2025	27 / 02 / 2025	GF	VGPh0PVF . POLP GP v) $ (4 TFP Z*q_ZqZ_Z5 l ; lJS . GP G 5_Z GL VZHL YL		27 / 02 / 2025, 20.00 ~FP	29 / 03 / 2025	25 / 03 / 2025	CF	GF	98.00 25 / 03 / 2025			98.00 v
29	ZtGFAG DG ; BEF . EM . 28 / 02 / 2025	28 / 02 / 2025	GF	VGPh0PVF . POLP GP v) 5 ! 4 TFP Z (q_ZqZ_Z5 l ; lJS . GP G 5_$ GL VZHL YL		28 / 02 / 2025, 20.00 ~FP	30 / 03 / 2025	03 / 04 / 2025	CF	GF	110.00 03 / 04 / 2025			110.00 v
30	5DMNEF . 9FS\ZEF . 58 , 01 / 03 / 2025	01 / 03 / 2025	GF	VGPh0PVF . POLP GP v) 554 TFP _ ! q_#qZ_Z5 l ; lJS . GP G 5_ (GL VZHL YL		01 / 03 / 2025, 20.00 ~FP	31 / 03 / 2025	27 / 03 / 2025	CF	GF				v
31	JXF , L CFINS T CDF1FL VlG , HZLJF , FGL 5+L													

ZHL:8Z GDGMv !

DFlCTLGM VlWSFZ VlWlGID C9/ ; ZT DCFGUZ ; JF ; NG HFCZ ; tTFlWSFZL C9/GF **KETANKUMAR MANSUKHLAL RATHOD (P.I.O./A.P.I.O.)** G D/, DFlCTL D/JJF VUGL
VZHLVM¹TYF¹TGF¹5Z
YI, ¹SFI JFCLGL¦lJUTM%NXFJT¦ZHL:8Z

s!f¹; AlWT PIO GM¹CMNM¹TYF¹SRZL¹o ASST LAW OFFICER (North Zone(Katargam))

sZf PIO H¹HFCZ¹; tTFD0/¹C9/¹K¹T¹; tTFD0/G¹GFD o ; ZT¹dIlGl; 5, ¹SM5MZXG

SD	VZHNFZG GFDq; ZGFD VG VZHLGL TFZLB	VZHL D?IFGL TFZLB	VZHNFZ ALP5LPV, K S SDm	DFU, ¹DFlCTLGL¹ lJUT¹s8SDFf	HM¹VZHL¹VYJF¹TGM¹SM >¹EFU¹VgIG¹TANL, ¹ SZFI, ¹CMI¹TM4¹; AlWT ¹HFCZ; tTF¹D0/GL¹lJ UT¹VG¹TANL, ¹SIFGL¹ TFZLBs; 56¹S¹VXTo¹ T¹:5Q8¹NXFJJf	D/, ¹OL¹ s~FPf	SFINFYL¹GSSL¹S Z, L¹DNT¹DHA¹ DFlCTL¹VF5JF¹q¹ GSFZJFGL¹K<, L¹ TFZLB	VZHNFZ¹DFU, ¹DFlCTL						ZLDFS; ¹s PIO GF¹ lG6I¹; FD¹YI, L¹ 5YDqALHL¹V5L, GL¹ lJUTF¹56¹VCL¹ VRS¹NXFJJLf
								HM CF4 TM			HM DFlCTL VF5, GF			
								DFlCTL VF%IFGL TFZLB	5Z5ZL¹ VF5L Km¹CF¹q¹ GF	VXTo¹ VF5L Km¹CF¹q¹ GF	J;, SZJFDF VFJ, GS, RFHL; GL ZSD s~FPf R/D/P. No	DFlCTL¹ GSFIFGL¹ TFZLB	SFINFGL¹S.¹S, DGF ¹VFWFZ¹GSFZFI, ¹ Km¹S, Dv(¹s!fsS f¹YL¹(s!fs9f4)4! !4Z$4 VgI	
s!f	sZf	s#f	s$f	s5f	s&f	s*f	s(f	s)f	s!_f	s!!f	s!Zf	s!#f	s!$f	s!5f
	01/03/2025	01/03/2025	GF	VGPh0PVF.POLP GP v)5&4 TFP _!q_#qZ_Z5 GMYhMG.GP G !_()& GL VZHL YL		01/03/2025, 20.00 ~FP	31/03/2025	10/03/2025	CF	GF				v
32	57XEF. GULGEF. 58, 06/03/2025	06/03/2025	GF	VGPh0PVF.POLP GP v)&$4 TFP _&q_#qZ_Z5 l;lJS .GP G 5!_ GL VZHL YL		06/03/2025, 20.00 ~FP	05/04/2025	02/04/2025	CF	GF	84.00 02/04/2025			84.00
33	3GxIFDEF. SZXGEF. ;FJ,LIF 11/03/2025	11/03/2025	GF	VGPh0PVF.POLP GP v)*$4 TFP !!q_#qZ_Z5 l;lJS .GP G 5!5 GL VZHL YL		11/03/2025, 20.00 ~FP	10/04/2025	15/04/2025	CF	GF	42.00 15/04/2025			42.00 v
34	XFN, ZF3JEF. RFCF6													

ZHL:8Z GDGMv !

DFlCTLGM VlWSFZ VlWlGID C9/ ; ZT DCFGUZ ; JF ; NG HFCZ ; tTFlWSFZL C9/GF **KETANKUMAR MANSUKHLAL RATHOD (P.I.O./A.P.I.O.)** G D/, DFlCTL D/JJF VUGL
VZHLVM¹TYF¹TGF¹5Z
YI, ¹SFI JFCLGL¦lJUTM¾NXFJT¦ZHL:8Z

s!f¹; AlWT PIO GM¹CMNM¹TYF¹SRZL¹o ASST LAW OFFICER (North Zone(Katargam))

sZf PIO H¹HFCZ¹; tTFD0/¹C9/¹K¹T¹; tTFD0/G¹GFD o ; ZT¹dIlGl; 5, ¹SM5MZXG

SD	VZHNFZG GFDq; ZGFD VG VZHLGL TFZLB	VZHL D?IFGL TFZLB	VZHNFZ ALP5LPV, K S SDm	DFU, ¹DFlCTLGL¹ lJUT¹s8SDFf	HM¹VZHL¹VYJF¹TGM¹SM >¹EFU¹VgIG¹TANL, ¹ SZFI, ¹CMI¹TM4¹; AlWT ¹HFCZ; tTF¹D0/GL¹lJ UT¹VG¹TANL, ¹SIFGL¹ TFZLBs; 5 6¹S¹VXTo¹ T¹:5Q8¹NXFJJf	D/, ¹OL¹ s~FPf	SFINFYL¹GSSL¹S Z, L¹DNT¹DHA¹ DFlCTL¹VF5JF¹q¹ GSFZJFGL¹K<, L¹ TFZLB	VZHNFZ¹DFU, ¹DFlCTL						ZLDFS; ¹s PIO GF¹ lG6I¹; FD¹YI, L¹ 5YDqALHL¹V5L, GL¹ lJUTF¹56¹VCL¹ VRS¹NXFJJLf
								HM CF4 TM			HM DFlCTL VF5, GF			
								DFlCTL VF%IFGL TFZLB	5Z5ZL¹ VF5L Km¹CF¹q¹ GF	VXTo¹ VF5L Km¹CF¹q¹ GF	J;, SZJFDF VFJ, GS, RFHL; GL ZSD s~FPf R/D/P. No	DFlCTL¹ GSFIFGL¹ TFZLB	SFINFGL¹S.¹S, DGF ¹VFWFZ¹GSFZFI, ¹ Km¹S, Dv(¹s!fsS f¹YL¹(s!fs9f4)4! !4Z$4 VgI	
s!f	sZf	s#f	s$f	s5f	s&f	s*f	s(f	s)f	s!_f	s!!f	s!Zf	s!#f	s!$f	s!5f
	24/03/2025	24/03/2025	GF	VGPh0PVF.POLP GP v)(*4 TFP Z$q_#qZ_Z5 l;lJS .GP G 5Z_ GL VZHL YL		24/03/2025, 20.00 ~FP	23/04/2025	15/04/2025	CF	GF				v
35	GFGHLEF. 5Z;MTDEF. SFS,MTZ 28/03/2025	28/03/2025	GF	VGPh0PVF.POLP GP v))(4 TFP Z(q_#qZ_Z5 l;lJS .GP G 5Z& GL VZHL YL		28/03/2025, 20.00 ~FP	27/04/2025	15/04/2025	CF	GF				v
36	lA5LGEF. HP VFA,LIF 29/03/2025	29/03/2025	GF	VGPh0PVF.POLP GP v!__Z4 TFP Z)q_#qZ_Z5 l;lJS .GP GP 5Z) GL VZHL YL		29/03/2025, 20.00 ~FP	28/04/2025	15/04/2025	CF	GF				v
37	RT GHP 8,Z													

ZHL:8Z GDGMv !

DFlCTLGM VlWSFZ VlWlGID C9/ ; ZT DCFGUZ ; JF ; NG HFCZ ; tTFlWSFZL C9/GF **KETANKUMAR MANSUKHLAL RATHOD (P.I.O./A.P.I.O.)** G D/, DFlCTL D/JJF VUGL
VZHLVM¹TYF¹TGF¹5Z
YI, ¹SFI JFCLGL¦lJUTM%NXFJT¦ZHL:8Z

s!f¹; AlWT PIO GM¹CMNM¹TYF¹SRZL¹o ASST LAW OFFICER (North Zone(Katargam))

sZf PIO H¹HFCZ¹; tTFD0/¹C9/¹K¹T¹; tTFD0/G¹GFD o ; ZT¹dIlGl; 5, ¹SM5MZXG

SD	VZHNFZG GFDq; ZGFD VG VZHLGL TFZLB	VZHL D?IFGL TFZLB	VZHNFZ ALP5LPV, K S SDm	DFU, ¹DFlCTLGL¹ lJUT¹s8SDFf	HM¹VZHL¹VYJF¹TGM¹SM >¹EFU¹VgIG¹TANL, ¹ SZFI, ¹CMI¹TM4¹; AlWT ¹HFCZ; tTF¹D0/GL¹lJ UT¹VG¹TANL, ¹SIFGL¹ TFZLBs; 56¹S¹VXTo¹ T¹:5Q8¹NXFJJf	D/, ¹OL¹ s~FPf	SFINFYL¹GSSL¹S Z, L¹DNT¹DHA¹ DFlCTL¹VF5JF¹q¹ GSFZJFGL¹K<, L¹ TFZLB	VZHNFZ¹DFU, ¹DFlCTL						ZLDFS; ¹s PIO GF¹ lG6I¹; FD¹YI, L¹ 5YDqALHL¹V5L, GL¹ lJUTF¹56¹VCL¹ VRS¹NXFJJLf
								HM CF4 TM			HM DFlCTL VF5, GF			
								DFlCTL VF%IFGL TFZLB	5Z5ZL¹ VF5L Km¹CF¹q¹ GF	VXTo¹ VF5L Km¹CF¹q¹ GF	J;, SZJFDF VFJ, GS, RFHL; GL ZSD s~FPf R/D/P. No	DFlCTL¹ GSFIFGL¹ TFZLB	SFINFGL¹S.¹S, DGF ¹VFWFZ¹GSFZFI, ¹ Km¹S, Dv(¹s!fsS f¹YL¹(s!fs9f4)4! !4Z$4 VgI	
s!f	sZf	s#f	s$f	s5f	s&f	s*f	s(f	s)f	s!_f	s!!f	s!Zf	s!#f	s!$f	s!5f
	17/01/2025	17/01/2025	GF	VF.POLPGPZ$Z(GL DFU, DFlCTL VF5JF AFATP			16/02/2025	06/02/2025	CF	GF				v
38	DSX VUJF, 28/01/2025	28/01/2025	GF	VF.POLPGPZ5_*GL DFU, DFlCTL VF5JF AFATP			27/02/2025	19/02/2025	CF	GF				v
39	S,NL5 HP RMOJOLIF 01/02/2025	01/02/2025	GF	VF.POLPGPZ5$&GL DFU, DFlCTL VF5JF AFATP			03/03/2025	28/02/2025	CF	GF				v
40	lCTQFEF. HLGJF,F 10/02/2025	10/02/2025	GF											

ZHL:8Z GDGMv !

DFlCTLGM VlWSFZ VlWlGID C9/ ; ZT DCFGUZ ; JF ; NG HFCZ ; tTFlWSFZL C9/GF **KETANKUMAR MANSUKHLAL RATHOD (P.I.O./A.P.I.O.)** G D/, DFlCTL D/JJF VUGL
VZHLVM¹TYF¹TGF¹5Z
YI, ¹SFI JFCLGL¦lJUTM¾NXFJT¦ZHL:8Z

s!f¹; AlWT PIO GM¹CMNM¹TYF¹SRZL¹o ASST LAW OFFICER (North Zone(Katargam))

sZf PIO H¹HFCZ¹; tTFD0/¹C9/¹K¹T¹; tTFD0/G¹GFD o ; ZT¹dIlGl; 5, ¹SM5MZXG

SD	VZHNFZG GFDq; ZGFD VG VZHLGL TFZLB	VZHL D?IFGL TFZLB	VZHNFZ ALP5LPV, K S SDm	DFU, ¹DFlCTLGL¹ lJUT¹s8SDFf	HM¹VZHL¹VYJF¹TGM¹SM >¹EFU¹VgIG¹TANL, ¹ SZFI, ¹CMI¹TM4¹; AlWT ¹HFCZ; tTF¹D0/GL¹lJ UT¹VG¹TANL, ¹SIFGL¹ TFZLBs; 56¹S¹VXTo¹ T¹:5Q8¹NXFJJf	D/, ¹OL¹ s~FPf	SFINFYL¹GSSL¹S Z, L¹DNT¹DHA¹ DFlCTL¹VF5JF¹q¹ GSFZJFGL¹K<, L¹ TFZLB	VZHNFZ¹DFU, ¹DFlCTL						ZLDFS; ¹s PIO GF¹ lG6I¹; FD¹YI, L¹ 5YDqALHL¹V5L, GL¹ lJUTF¹56¹VCL¹ VRS¹NXFJJLf
								HM CF4 TM			HM DFlCTL VF5, GF			
								DFlCTL VF%IFGL TFZLB	5Z5ZL¹ VF5L Km¹CF¹q¹ GF	VXTo¹ VF5L Km¹CF¹q¹ GF	J;, SZJFDF VFJ, GS, RFHL; GL ZSD s~FPf R/D/P. No	DFlCTL¹ GSFIFGL¹ TFZLB	SFINFGL¹S.¹S, DGF ¹VFWFZ¹GSFZFI, ¹ Km¹S, Dv(¹s!fsS f¹YL¹(s!fs9f4)4! !4Z$4 VgI	
s!f	sZf	s#f	s$f	s5f	s&f	s*f	s(f	s)f	s!_f	s!!f	s!Zf	s!#f	s!$f	s!5f
				VF.POLPGPZ5)#GL DFU, DFlCTL VF5JF AFATP			12/03/2025	04/04/2025	CF	GF				v
41	HUNLXEF. OFCIFEF. 58, 03/03/2025	03/03/2025	GF	VF.POLPGPZ*_&GL DFU, DFlCTL VF5JF AFATP			02/04/2025		GF	GF				v

ZHL:8Z GDGMv !

DFlCTLGM VlWSFZ VlWlGID C9/ ; ZT DCFGUZ ; JF ; NG HFCZ ; tTFlWSFZL C9/GF **KETANKUMAR MANSUKHLAL RATHOD (P.I.O./A.P.I.O.)** G D/, DFlCTL D/JJF VUGL
VZHLVM¹TYF¹TGF¹5Z
YI, ¹SFI JFCLGL¦lJUTM%NXFJT¦ZHL:8Z

s!f¹; AlWT PIO GM¹CMNM¹TYF¹SRZL¹o ASST LAW OFFICER (North Zone(Katargam))

sZf PIO H¹HFCZ¹; tTFD0/¹C9/¹K¹T¹; tTFD0/G¹GFD o ; ZT¹dIlGl; 5, ¹SM5MZXG

SD	VZHNFZG GFDq; ZGFD VG VZHLGL TFZLB	VZHL D?IFGL TFZLB	VZHNFZ ALP5LPV, K S SDm	DFU, ¹DFlCTLGL¹ lJUT¹s8SDFf	HM¹VZHL¹VYJF¹TGM¹SM >¹EFU¹VgIG¹TANL, ¹ SZFI, ¹CMI¹TM4¹; AlWT ¹HFCZ; tTF¹D0/GL¹lJ UT¹VG¹TANL, ¹SIFGL¹ TFZLBs; 5 6¹S¹VXTo¹ T¹:5Q8¹NXFJJf	D/, ¹OL¹ s~FPf	SFINFYL¹GSSL¹S Z, L¹DNT¹DHA¹ DFlCTL¹VF5JF¹q¹ GSFZJFGL¹K<, L¹ TFZLB	VZHNFZ¹DFU, ¹DFlCTL						ZLDFS; ¹s PIO GF¹ lG6I¹; FD¹YI, L¹ 5YDqALHL¹V5L, GL¹ lJUTF¹56¹VCL¹ VRS¹NXFJJLf
								HM CF4 TM			HM DFlCTL VF5, GF			
								DFlCTL VF%IFGL TFZLB	5Z5ZL¹ VF5L Km¹CF¹q¹ GF	VXTo¹ VF5L Km¹CF¹q¹ GF	J; , SZJFDF VFJ, GS, RFHL; GL ZSD s~FPf R/D/P. No	DFlCTL¹ GSFIFGL¹ TFZLB	SFINFGL¹S.¹S, DGF ¹VFWFZ¹GSFZFI, ¹ Km¹S, Dv(¹s!fsS f¹YL¹(s!fs9f4)4! !4Z$4 VgI	
s!f	sZf	s#f	s$f	s5f	s&f	s*f	s(f	s)f	s!_f	s!!f	s!Zf	s!#f	s!$f	s!5f
1	;ZXEF. HLJZFHEF. JSZLIF 04/07/2024	04/07/2024	GF	VGPh0PVF.POLP GP v Z&)4 TFP _q_*qZ_Zl;lJS .GP G !$* GL VZHL YL		04/07/2024, 20.00 ~FP	03/08/2024		GF	GF		31/07/2024	SFINFGL¹S, Dv(s !fs9f¹DHA	v
2	AU D:TFS C;GEF. 04/07/2024	04/07/2024	GF	VGPh0PVF.POLP GP v Z*_4 TFP _q_*qZ_Zl;lJS .GP G !$& GL VZHL YL		04/07/2024, 20.00 ~FP	03/08/2024		GF	GF				20244000054 06/08/2024 v
3	X,QFEF. 5ZEEF. ;M,SL 06/07/2024	06/07/2024	GF	VGPh0PVF.POLP GP v Z*!4 TFP _&q_*qZ_Z$l;lJS .GP G !$(GL VZHL YL		06/07/2024, 20.00 ~FP	05/08/2024		GF	GF		31/07/2024	SFINFGL¹S, Dv(s !fs9f¹DHA	v
4	5lN5 VFZP 5L5,LIF													

ZHL:8Z GDGMv !

DFlCTLGM VlWSFZ VlWlGID C9/ ; ZT DCFGUZ ; JF ; NG HFCZ ; tTFlWSFZL C9/GF **KETANKUMAR MANSUKHLAL RATHOD (P.I.O./A.P.I.O.)** G D/, DFlCTL D/JJF VUGL
VZHLVM¹TYF¹TGF¹5Z
YI, ¹SFI JFCLGL¦lJUTM%NXFJT¦ZHL:8Z

s!f¹; AlWT PIO GM¹CMNM¹TYF¹SRZL¹o ASST LAW OFFICER (North Zone(Katargam))

sZf PIO H¹HFCZ¹; tTFD0/¹C9/¹K¹T¹; tTFD0/G¹GFD o ; ZT¹dIlGl; 5, ¹SM5MZXG

SD	VZHNFZG GFDq; ZGFD VG VZHLGL TFZLB	VZHL D?IFGL TFZLB	VZHNFZ ALP5LPV, K S SDm	DFU, ¹DFlCTLGL¹ lJUT¹s8SDFf	HM¹VZHL¹VYJF¹TGM¹SM >¹EFU¹VgIG¹TANL, ¹ SZFI, ¹CMI¹TM4¹; AlWT ¹HFCZ; tTF¹D0/GL¹lJ UT¹VG¹TANL, ¹SIFGL¹ TFZLBs; 5 6¹S¹VXTo¹ T¹:5Q8¹NXFJJf	D/, ¹OL¹ s~FPf	SFINFYL¹GSSL¹S Z, L¹DNT¹DHA¹ DFlCTL¹VF5JF¹q¹ GSFZJFGL¹K<, L¹ TFZLB	VZHNFZ¹DFU, ¹DFlCTL						ZLDFS; ¹s PIO GF¹ lG6I¹; FD¹YI, L¹ 5YDqALHL¹V5L, GL¹ lJUTF¹56¹VCL¹ VRS¹NXFJJLf
								HM CF4 TM			HM DFlCTL VF5, GF			
								DFlCTL VF%IFGL TFZLB	5Z5ZL¹ VF5L Km¹CF¹q¹ GF	VXTo¹ VF5L Km¹CF¹q¹ GF	J;, SZJFDF VFJ, GS, RFHL; GL ZSD s~FPf R/D/P. No	DFlCTL¹ GSFIFGL¹ TFZLB	SFINFGL¹S.¹S, DGF ¹VFWFZ¹GSFZFI, ¹ Km¹S, Dv(¹s!fsS f¹YL¹(s!fs9f4)4! !4Z$4 VgI	
s!f	sZf	s#f	s$f	s5f	s&f	s*f	s(f	s)f	s!_f	s!!f	s!Zf	s!#f	s!$f	s!5f
	08/07/2024	08/07/2024	GF	VGPh0PVF.POLP GP v Z*(4 TFP _(q_*qZ_Z$l;lJS .GP G !5_ GL VZHL YL		08/07/2024, 20.00 ~FP	07/08/2024	11/07/2024	CF	GF				v
5	ZJLZFH AFAEF HF0HF 08/07/2024	08/07/2024	GF	VGPh0PVF.POLP GP v Z*)4 TFP _(q_*qZ_Z$l;lJS .GP G !$) GL VZHL YL		08/07/2024, 20.00 ~FP	07/08/2024	22/07/2024	CF	GF				v
6	HLJZFHEF. SFGHLEF. TZ;ZLIF 09/07/2024	09/07/2024	GF	VGPh0PVF.POLP GP v Z(Z4 TFP _)q_*qZ_Z$l;lJS .GP G !5! GL VZHL YL		09/07/2024, 20.00 ~FP		22/07/2024	CF	GF				v
7	,F,HLEF. 0FCIFEF. 5F,0LIF													

ZHL:8Z GDGMv !

DFlCTLGM VlWSFZ VlWlGID C9/ ; ZT DCFGUZ ; JF ; NG HFCZ ; tTFlWSFZL C9/GF **KETANKUMAR MANSUKHLAL RATHOD (P.I.O./A.P.I.O.)** G D/, DFlCTL D/JJF VUGL
VZHLVM¹TYF¹TGF¹5Z
YI, ¹SFI JFCLGL¦lJUTM¾NXFJT¦ZHL:8Z

s!f¹; AlWT PIO GM¹CMNM¹TYF¹SRZL¹o ASST LAW OFFICER (North Zone(Katargam))

sZf PIO H¹HFCZ¹; tTFD0/¹C9/¹K¹T¹; tTFD0/G¹GFD o ; ZT¹dIlGl; 5, ¹SM5MZXG

SD	VZHNFZG GFDq; ZGFD VG VZHLGL TFZLB	VZHL D?IFGL TFZLB	VZHNFZ ALP5LPV, K S SDm	DFU, ¹DFlCTLGL¹ lJUT¹s8SDFf	HM¹VZHL¹VYJF¹TGM¹SM >¹EFU¹VgIG¹TANL, ¹ SZFI, ¹CMI¹TM4¹; AlWT ¹HFCZ; tTF¹D0/GL¹lJ UT¹VG¹TANL, ¹SIFGL¹ TFZLBs; 5 6¹S¹VXTo¹ T¹:5Q8¹NXFJJf	D/, ¹OL¹ s~FPf	SFINFYL¹GSSL¹S Z, L¹DNT¹DHA¹ DFlCTL¹VF5JF¹q¹ GSFZJFGL¹K<, L¹ TFZLB	VZHNFZ¹DFU, ¹DFlCTL						ZLDFS; ¹s PIO GF¹ lG6I¹; FD¹YI, L¹ 5YDqALHL¹V5L, GL¹ lJUTF¹56¹VCL¹ VRS¹NXFJJLf
								HM CF4 TM			HM DFlCTL VF5, GF			
								DFlCTL VF%IFGL TFZLB	5Z5ZL¹ VF5L Km¹CF¹q¹ GF	VXTo¹ VF5L Km¹CF¹q¹ GF	J;, SZJFDF VFJ, GS, RFHL; GL ZSD s~FPf R/D/P. No	DFlCTL¹ GSFIFGL¹ TFZLB	SFINFGL¹S.¹S, DGF ¹VFWFZ¹GSFZFI, ¹ Km¹S, Dv(¹s!fsS f¹YL¹(s!fs9f4)4! !4Z$4 VgI	
s!f	sZf	s#f	s$f	s5f	s&f	s*f	s(f	s)f	s!_f	s!!f	s!Zf	s!#f	s!$f	s!5f
	10/07/2024	10/07/2024	GF	VGPh0PVF.POLP GP v Z($4 TFP !_q_*qZ_Z$l;lJS .GP G !5# GL VZHL YL		10/07/2024, 20.00 ~FP	09/08/2024	18/07/2024	CF	GF				v
8	7FG`JZ; BFZFD3; 12/07/2024	12/07/2024	GF	VGPh0PVF.POLP GP v Z()4 TFP !Zq_*qZ_Z$l;lJS .GP G !5$ GL VZHL YL		12/07/2024, 20.00 ~FP	11/08/2024	25/07/2024	CF	GF				v
9	DUGEF. NJXLEF. SZSZ 19/07/2024	19/07/2024	GF	VGPh0PVF.POLP GP v #_!4 TFP !)q_*qZ_Z$l;lJS .GP G !5& GL VZHL YL		19/07/2024, 20.00 ~FP	18/08/2024		GF	GF				20244000059 23/08/2024 v
10	ZMGSEF. CZHLEF. UFAF6L 23/07/2024	23/07/2024	GF			23/07/2024, 20.00 ~FP								

ZHL:8Z GDGMv !

DFlCTLGM VlWSFZ VlWlGID C9/ ; ZT DCFGUZ ; JF ; NG HFCZ ; tTFlWSFZL C9/GF **KETANKUMAR MANSUKHLAL RATHOD (P.I.O./A.P.I.O.)** G D/, DFlCTL D/JJF VUGL
VZHLVM¹TYF¹TGF¹5Z
YI, ¹SFI JFCLGL¦lJUTM¾NXFJT¦ZHL:8Z

s!f¹; AlWT PIO GM¹CMNM¹TYF¹SRZL¹o ASST LAW OFFICER (North Zone(Katargam))

sZf PIO H¹HFCZ¹; tTFD0/¹C9/¹K¹T¹; tTFD0/G¹GFD o ; ZT¹dIlGl; 5, ¹SM5MZXG

SD	VZHNFZG GFDq; ZGFD VG VZHLGL TFZLB	VZHL D?IFGL TFZLB	VZHNFZ ALP5LPV, K S SDm	DFU, ¹DFlCTLGL¹ lJUT¹s8SDFf	HM¹VZHL¹VYJF¹TGM¹SM >¹EFU¹VgIG¹TANL, ¹SZFI, ¹CMI¹TM4¹; AlWT ¹HFCZ; tTF¹D0/GL¹lJUT¹VG¹TANL, ¹SIFGL¹ TFZLBs; 56¹S¹VXTo¹ T¹:5Q8¹NXFJJf	D/, ¹OL¹ s~FPf	SFINFYL¹GSSL¹S Z, L¹DNT¹DHA¹ DFlCTL¹VF5JF¹q¹ GSFZJFGL¹K<, L¹ TFZLB	VZHNFZ¹DFU, ¹DFlCTL						ZLDFS; ¹s PIO GF¹ lG6I¹; FD¹YI, L¹ 5YDqALHL¹V5L, GL¹ lJUTF¹56¹VCL¹ VRS¹NXFJJLf
								HM CF4 TM			HM DFlCTL VF5, GF			
								DFlCTL VF%IFGL TFZLB	5Z5ZL¹ VF5L Km¹CF¹q¹ GF	VXTo¹ VF5L Km¹CF¹q¹ GF	J;, SZJFDF VFJ, GS, RFHL; GL ZSD s~FPf R/D/P. No	DFlCTL¹ GSFIFGL¹ TFZLB	SFINFGL¹S.¹S, DGF ¹VFWFZ¹GSFZFI, ¹ Km¹S, Dv(¹s!fsS f¹YL¹(s!fs9f4)4! !4Z$4 VgI	
s!f	sZf	s#f	s$f	s5f	s&f	s*f	s(f	s)f	s!_f	s!!f	s!Zf	s!#f	s!$f	s!5f
				VGPh0PVF.POLP GP v #!!4 TFP Z#q_*qZ_Z$ l;lJS .GP G !5) GL VZHL YL			22/08/2024	08/08/2024	CF	GF				v
11	5EFTl; C JHZFHl; C ZFH5T 26/07/2024	26/07/2024	GF	VGPh0PVF.POLP GP v #Z_4 TFP Z&q_*qZ_Z$ l;lJS .GP G !&Z GL VZHL YL		26/07/2024, 20.00 ~FP	25/08/2024	17/08/2024	CF	GF				v
12	ZFC, 5SFXRä XFC 26/07/2024	26/07/2024	GF	VGPh0PVF.POLP GP v #Z!4 TFP Z&q_*qZ_Z$ l;lJS .GP G !&# GL VZHL YL		26/07/2024, 20.00 ~FP	25/08/2024		GF	GF				v
13	lJHIEF. UMlJNEF. XBlZIF 29/07/2024	29/07/2024	GF			29/07/2024, 20.00 ~FP								

ZHL:8Z GDGMv !

DFlCTLGM VlWSFZ VlWlGID C9/ ; ZT DCFGUZ ; JF ; NG HFCZ ; tTFlWSFZL C9/GF **KETANKUMAR MANSUKHLAL RATHOD (P.I.O./A.P.I.O.)** G D/, DFlCTL D/JJF VUGL
VZHLVM¹TYF¹TGF¹5Z
YI, ¹SFI JFCLGL¦lJUTM%NXFJT¦ZHL:8Z

s!f¹; AlWT PIO GM¹CMNM¹TYF¹SRZL¹o ASST LAW OFFICER (North Zone(Katargam))

sZf PIO H¹HFCZ¹; tTFD0/¹C9/¹K¹T¹; tTFD0/G¹GFD o ; ZT¹dIlGl; 5, ¹SM5MZXG

SD	VZHNFZG GFDq; ZGFD VG VZHLGL TFZLB	VZHL D?IFGL TFZLB	VZHNFZ ALP5LPV, K S SDm	DFU, ¹DFlCTLGL¹ lJUT¹s8SDFf	HM¹VZHL¹VYJF¹TGM¹SM >¹EFU¹VgIG¹TANL, ¹ SZFI, ¹CMI¹TM4¹; AlWT ¹HFCZ; tTF¹D0/GL¹lJ UT¹VG¹TANL, ¹SIFGL¹ TFZLBs; 5 6¹S¹VXTo¹ T¹:5Q8¹NXFJJf	D/, ¹OL¹ s~FPf	SFINFYL¹GSSL¹S Z, L¹DNT¹DHA¹ DFlCTL¹VF5JF¹q¹ GSFZJFGL¹K<, L¹ TFZLB	VZHNFZ¹DFU, ¹DFlCTL						ZLDFS; ¹s PIO GF¹ lG6I¹; FD¹YI, L¹ 5YDqALHL¹V5L, GL¹ lJUTF¹56¹VCL¹ VRS¹NXFJJLf
								HM CF4 TM			HM DFlCTL VF5, GF			
								DFlCTL VF%IFGL TFZLB	5Z5ZL¹ VF5L Km¹CF¹q¹ GF	VXTo¹ VF5L Km¹CF¹q¹ GF	J;, SZJFDF VFJ, GS, RFHL; GL ZSD s~FPf R/D/P. No	DFlCTL¹ GSFIFGL¹ TFZLB	SFINFGL¹S.¹S, DGF ¹VFWFZ¹GSFZFI, ¹ Km¹S, Dv(¹s!fsS f¹YL¹(s!fs9f4)4! !4Z$4 VgI	
s!f	sZf	s#f	s$f	s5f	s&f	s*f	s(f	s)f	s!_f	s!!f	s!Zf	s!#f	s!$f	s!5f
				VGPh0PVF.POLP GP v #ZZ4 TFP Z)q_*qZ_Z$ l;lJS .GP G !&$ GL VZHL YL			28/08/2024	03/08/2024	CF	GF				v
14	lCDTEF. VZH6EF. ; JF6L 30/07/2024	30/07/2024	GF	VGPh0PVF.POLP GP v #Z&4 TFP #_q_*qZ_Z$ l;lJS .GP G !&* GL VZHL YL		30/07/2024, 20.00 ~FP	29/08/2024	17/08/2024	CF	GF				v
15	ZDXEF. JXZFDEF. DMZOLIF 31/07/2024	31/07/2024	GF	VGPh0PVF.POLP GP v ##_4 TFP #!q_*qZ_Z$ l;lJS .GP G !*! GL VZHL YL		31/07/2024, 20.00 ~FP	30/08/2024	29/08/2024	CF	GF	104.00 29/08/2024			104.00 v
16	lSXMZEF. 8LOFEF. 5OFIF 31/07/2024	31/07/2024	GF			31/07/2024, 20.00 ~FP								

ZHL:8Z GDGMv !

DFlCTLGM VlWSFZ VlWlGID C9/ ; ZT DCFGUZ ; JF ; NG HFCZ ; tTFlWSFZL C9/GF **KETANKUMAR MANSUKHLAL RATHOD (P.I.O./A.P.I.O.)** G D/, DFlCTL D/JJF VUGL
VZHLVM¹TYF¹TGF¹5Z
YI, ¹SFI JFCLGL¦lJUTM¾NXFJT¦ZHL:8Z

s!f¹; AlWT PIO GM¹CMNM¹TYF¹SRZL¹o ASST LAW OFFICER (North Zone(Katargam))

sZf PIO H¹HFCZ¹; tTFD0/¹C9/¹K¹T¹; tTFD0/G¹GFD o ; ZT¹dIlGl; 5, ¹SM5MZXG

SD	VZHNFZG GFDq; ZGFD VG VZHLGL TFZLB	VZHL D?IFGL TFZLB	VZHNFZ ALP5LPV, K S SDm	DFU, ¹DFlCTLGL¹ lJUT¹s8SDFf	HM¹VZHL¹VYJF¹TGM¹SM >¹EFU¹VgIG¹TANL, ¹ SZFI, ¹CMI¹TM4¹; AlWT ¹HFCZ; tTF¹D0/GL¹lJ UT¹VG¹TANL, ¹SIFGL¹ TFZLBs; 5 6¹S¹VXTo¹ T¹:5Q8¹NXFJJf	D/, ¹OL¹ s~FPf	SFINFYL¹GSSL¹S Z, L¹DNT¹DHA¹ DFlCTL¹VF5JF¹q¹ GSFZJFGL¹K<, L¹ TFZLB	VZHNFZ¹DFU, ¹DFlCTL						ZLDFS; ¹s PIO GF¹ lG6I¹; FD¹YI, L¹ 5YDqALHL¹V5L, GL¹ lJUTF¹56¹VCL¹ VRS¹NXFJJLf
								HM CF4 TM			HM DFlCTL VF5, GF			
								DFlCTL VF%IFGL TFZLB	5Z5ZL¹ VF5L Km¹CF¹q¹ GF	VXTo¹ VF5L Km¹CF¹q¹ GF	J;, SZJFDF VFJ, GS, RFHL; GL ZSD s~FPf R/D/P. No	DFlCTL¹ GSFIFGL¹ TFZLB	SFINFGL¹S.¹S, DGF ¹VFWFZ¹GSFZFI, ¹ Km¹S, Dv(¹s!fsS f¹YL¹(s!fs9f4)4! !4Z$4 VgI	
s!f	sZf	s#f	s$f	s5f	s&f	s*f	s(f	s)f	s!_f	s!!f	s!Zf	s!#f	s!$f	s!5f
				VGPh0PVF.POLP GP v ##!4 TFP #!q_*qZ_Z$l;lJS .GP G !*Z GL VZHL YL			30/08/2024	16/08/2024	CF	GF	30.00 16/08/2024			30.00 v
17	;lJTFAG lNGXEF. S/;ZLIF 03/08/2024	03/08/2024	GF	VGPh0PVF.POLP GP v ##&4 TFP _#q_(qZ_Z$l;lJS .GP G !*& GL VZHL YL		03/08/2024, 20.00 ~FP	02/09/2024	08/08/2024	CF	GF				v
18	lJGMNEF. GFZF6EF. 06/08/2024	06/08/2024	GF	VGPh0PVF.POLP GP v #$54 TFP _&q_(qZ_Z$l;lJS .GP G !(Z GL VZHL YL		06/08/2024, 20.00 ~FP	05/09/2024	13/08/2024	CF	GF	108.00 13/08/2024			108.00 v
19	ZlCDEF. NFpNEF. D,TFGL 08/08/2024	08/08/2024	GF			08/08/2024, 20.00 ~FP								

ZHL:8Z GDGMv !

DFlCTLGM VlWSFZ VlWIG I D C9 / ; ZT DCFGUZ ; JF ; NG HFCZ ; tTFlWSFZL C9 / GF **KETANKUMAR MANSUKHLAL RATHOD (P.I.O./A.P.I.O.)** G D / , DFlCTL D / J JF VUGL
VZHLVM¹TYF¹TGF¹5Z
YI , ¹SF I JFCLGL¦lJUTM¹NXFJT¦ZHL:8Z

s ! f¹ ; AlWT PIO GM¹CMNM¹TYF¹SRZL¹0 ASST LAW OFFICER (North Zone(Katargam))

sZf PIO H¹HFCZ¹ ; tTFD0 / ¹C9 / ¹K¹T¹ ; tTFD0 / G¹GFD 0 ; ZT¹dI1Gl ; 5 , ¹SM5MZXG

SD	VZHNFZG GFDq ; ZGFD VG VZHlGL TFZLB	VZHL D?IFGL TFZLB	VZHNFZ ALP5LPV , K S SDm	DFU , ¹DFlCTLGL¹ lJUT¹s8SDFf	HM¹VZHL¹VYJF¹TGM¹SM >¹EFU¹VgIG¹TANL , ¹ SZFI , ¹CMI¹TM4¹ ; AlWT ¹HFCZ ; tTF¹D0 / GL¹lJ UT¹VG¹TANL , ¹SIFGL¹ TFZLBs ; 5 6 ¹S¹VXT0¹ T¹:5Q8¹NXFJJf	D / , ¹OL¹ s~FPf	SFINFYL¹GSSL¹S Z , L¹DNT¹DHA¹ DFlCTL¹VF5JF¹q¹ GSFZJFGL¹K< , L¹ TFZLB	VZHNFZ¹DFU , ¹DFlCTL						ZLDFS ; ¹s PIO GF¹ lG6I¹ ; FD¹YI , L¹ 5YDqALHL¹V5L , GL¹ lJUTF¹56¹VCL¹ VRS¹NXFJJLf
								HM CF4 TM			HM DFlCTL VF5 , GF			
								DFlCTL VF% IFGL TFZLB	5Z5ZL¹ VF5L Km¹CF¹q¹ GF	VXT0¹ VF5L Km¹CF¹q¹ GF	J ; , SZJFDF VFJ , GS , RFHL ; GL ZSD s~FPf R/D/P. No	DFlCTL¹ GSFIFGL¹ TFZLB	SFINFGL¹S . ¹S , DGF ¹VFWFZ¹GSFZFI , ¹ Km¹S , Dv (¹s ! fsS f¹YL¹ (s ! fs9f4) 4 ! ! 4Z$4 VgI	
s ! f	sZf	s#f	s$f	s5f	s&f	s*f	s (f	s) f	s ! _f	s ! ! f	s ! Zf	s ! #f	s ! $f	s ! 5f
				VGPh0PVF . P0LP GP v #5 ! 4 TFP _ (q_ (qZ_Z$ l ; lJS . GP G ! (* GL VZHL YL			07 / 09 / 2024	20 / 09 / 2024	CF	GF				v
20	DGMH 58 , 12 / 08 / 2024	12 / 08 / 2024	GF	VGPh0PVF . P0LP GP v #5) 4 TFP ! Zq_ (qZ_Z$ l ; lJS . GP G !) # GL VZHL YL		12 / 08 / 2024, 20.00 ~FP	11 / 09 / 2024	12 / 09 / 2024	CF	GF				v
21	XFDHLEF . BM0FEF . JF3 , F 14 / 08 / 2024	14 / 08 / 2024	GF	VGPh0PVF . P0LP GP v #&Z4 TFP ! $q_ (qZ_Z$ l ; lJS . GP G !) $ GL VZHL YL		14 / 08 / 2024, 20.00 ~FP	13 / 09 / 2024	02 / 09 / 2024	CF	GF				v
22	N1FFAG HUINXEF . 58 ,													

ZHL:8Z GDGMv !

DFlCTLGM VlWSFZ VlWlGID C9/ ; ZT DCFGUZ ; JF ; NG HFCZ ; tTFlWSFZL C9/GF **KETANKUMAR MANSUKHLAL RATHOD (P.I.O./A.P.I.O.)** G D/, DFlCTL D/JJF VUGL
VZHLVM¹TYF¹TGF¹5Z
YI, ¹SFI JFCLGL¦lJUTM¾NXFJT¦ZHL:8Z

s!f¹; AlWT PIO GM¹CMNM¹TYF¹SRZL¹o ASST LAW OFFICER (North Zone(Katargam))

sZf PIO H¹HFCZ¹; tTFD0/¹C9/¹K¹T¹; tTFD0/G¹GFD o ; ZT¹dIlGl; 5, ¹SM5MZXG

SD	VZHNFZG GFDq; ZGFD VG VZHLGL TFZLB	VZHL D?IFGL TFZLB	VZHNFZ ALP5LPV, K S SDm	DFU, ¹DFlCTLGL¹ lJUT¹s8SDFf	HM¹VZHL¹VYJF¹TGM¹SM >¹EFU¹VgIG¹TANL, ¹ SZFI, ¹CMI¹TM4¹; AlWT ¹HFCZ; tTF¹D0/GL¹lJ UT¹VG¹TANL, ¹SIFGL¹ TFZLBs; 5 6¹S¹VXTo¹ T¹:5Q8¹NXFJJf	D/, ¹OL¹ s~FPf	SFINFYL¹GSSL¹S Z, L¹DNT¹DHA¹ DFlCTL¹VF5JF¹q¹ GSFZJFGL¹K<, L¹ TFZLB	VZHNFZ¹DFU, ¹DFlCTL						ZLDFS; ¹s PIO GF¹ lG6I¹; FD¹YI, L¹ 5YDqALHL¹V5L, GL¹ lJUTF¹56¹VCL¹ VRS¹NXFJJLf
								HM CF4 TM			HM DFlCTL VF5, GF			
								DFlCTL VF%IFGL TFZLB	5Z5ZL¹ VF5L Km¹CF¹q¹ GF	VXTo¹ VF5L Km¹CF¹q¹ GF	J;, SZJFDF VFJ, GS, RFHL; GL ZSD s~FPf R/D/P. No	DFlCTL¹ GSFIFGL¹ TFZLB	SFINFGL¹S.¹S, DGF ¹VFWFZ¹GSFZFI, ¹ Km¹S, Dv(¹s!fsS f¹YL¹(s!fs9f4)4! !4Z$4 VgI	
s!f	sZf	s#f	s$f	s5f	s&f	s*f	s(f	s)f	s!_f	s!!f	s!Zf	s!#f	s!$f	s!5f
	14/08/2024	14/08/2024	GF	VGPh0PVF.POLP GP v #&$4 TFP !$q_(qZ_Z$l;lJS .GP G!)& GL VZHL YL		14/08/2024, 20.00 ~FP	13/09/2024		GF	GF		13/09/2024	SFINFGL¹S, Dv(s !fs9f¹DHA	v
23	5ZNXL lJzFD 58, 20/08/2024	20/08/2024	GF	VGPh0PVF.POLP GP v #*$4 TFP Z_q_(qZ_Z$l;lJS .GP G!)) GL VZHL YL		20/08/2024, 20.00 ~FP	19/09/2024	02/09/2024	CF	GF				v
24	G8JZEF. ,F, HLEF. ; JF6L 22/08/2024	22/08/2024	GF	VGPh0PVF.POLP GP v #(_4 TFP ZZq_(qZ_Z$l;lJS .GP G Z_* GL VZHL YL		22/08/2024, 20.00 ~FP	21/09/2024	03/09/2024	CF	GF				v
25	Z;LSEF. ,F, HLEF. ; JF6L 22/08/2024	22/08/2024	GF			22/08/2024, 20.00 ~FP								

ZHL:8Z GDGMv !

DFlCTLGM VlWSFZ VlWlGID C9/ ; ZT DCFGUZ ; JF ; NG HFCZ ; tTFlWSFZL C9/GF **KETANKUMAR MANSUKHLAL RATHOD (P.I.O./A.P.I.O.)** G D/, DFlCTL D/JJF VUGL
VZHLVM¹TYF¹TGF¹5Z
YI, ¹SFI JFCLGL¦lJUTM¾NXFJT¦ZHL:8Z

s!f¹; AlWT PIO GM¹CMNM¹TYF¹SRZL¹o ASST LAW OFFICER (North Zone(Katargam))

sZf PIO H¹HFCZ¹; tTFD0/¹C9/¹K¹T¹; tTFD0/G¹GFD o ; ZT¹dIlGl; 5, ¹SM5MZXG

SD	VZHNFZG GFDq; ZGFD VG VZHLGL TFZLB	VZHL D?IFGL TFZLB	VZHNFZ ALP5LPV, K S SDm	DFU, ¹DFlCTLGL¹ lJUT¹s8SDFf	HM¹VZHL¹VYJF¹TGM¹SM >¹EFU¹VgIG¹TANL, ¹ SZFI, ¹CMI¹TM4¹; AlWT ¹HFCZ; tTF¹D0/GL¹lJ UT¹VG¹TANL, ¹SIFGL¹ TFZLBs; 5 6¹S¹VXTo¹ T¹:5Q8¹NXFJJf	D/, ¹OL¹ s~FPf	SFINFYL¹GSSL¹S Z, L¹DNT¹DHA¹ DFlCTL¹VF5JF¹q¹ GSFZJFGL¹K<, L¹ TFZLB	VZHNFZ¹DFU, ¹DFlCTL						ZLDFS; ¹s PIO GF¹ lG6I¹; FD¹YI, L¹ 5YDqALHL¹V5L, GL¹ lJUTF¹56¹VCL¹ VRS¹NXFJJLf
								HM CF4 TM			HM DFlCTL VF5, GF			
								DFlCTL VF%IFGL TFZLB	5Z5ZL¹ VF5L Km¹CF¹q¹ GF	VXTo¹ VF5L Km¹CF¹q¹ GF	J;, SZJFDF VFJ, GS, RFHL; GL ZSD s~FPf R/D/P. No	DFlCTL¹ GSFIFGL¹ TFZLB	SFINFGL¹S.¹S, DGF ¹VFWFZ¹GSFZFI, ¹ Km¹S, Dv(¹s!fsS f¹YL¹(s!fs9f4)4! !4Z$4 VgI	
s!f	sZf	s#f	s$f	s5f	s&f	s*f	s(f	s)f	s!_f	s!!f	s!Zf	s!#f	s!$f	s!5f
				VGPh0PVF.POLP GP v #(!4 TFP ZZq_(qZ_Z$ l;lJS .GP G Z_& GL VZHL YL			21/09/2024	03/09/2024	CF	GF				v
26	ZFC, WL~EF. X, IF 29/08/2024	29/08/2024	GF	VGPh0PVF.POLP GP v #)*4 TFP Z)q_(qZ_Z$ l;lJS .GP GZZ_GL VZHL YL	HFCZ; tTF¹D0/G 02/09/2024	29/08/2024, 20.00 ~FP	28/09/2024		GF	GF				v
27	lCDTEF. VZH6EF. ; JF6L 02/09/2024	02/09/2024	GF	VGPh0PVF.POLP GP v $_(4 TFP _Zq_)qZ_Z$ l;lJS .GP GZZ&GL VZHL YL		02/09/2024, 20.00 ~FP	02/10/2024	15/10/2024	CF	GF	58.00 15/10/2024			58.00 v
28	5ZXEF. ; M, SL 29/08/2024	29/08/2024	GF			29/08/2024, 20.00 ~FP								

ZHL:8Z GDGMv !

DFlCTLGM VlWSFZ VlWlGID C9/ ; ZT DCFGUZ ; JF ; NG HFCZ ; tTFlWSFZL C9/GF **KETANKUMAR MANSUKHLAL RATHOD (P.I.O./A.P.I.O.)** G D/, DFlCTL D/JJF VUGL
VZHLVM¹TYF¹TGF¹5Z
YI, ¹SFI JFCLGL¦lJUTM%NXFJT¦ZHL:8Z

s!f¹; AlWT PIO GM¹CMNM¹TYF¹SRZL¹o ASST LAW OFFICER (North Zone(Katargam))

sZf PIO H¹HFCZ¹; tTFD0/¹C9/¹K¹T¹; tTFD0/G¹GFD o ; ZT¹dIlGl; 5, ¹SM5MZXG

SD	VZHNFZG GFDq; ZGFD VG VZHLGL TFZLB	VZHL D?IFGL TFZLB	VZHNFZ ALP5LPV, K S SDm	DFU, ¹DFlCTLGL¹ lJUT¹s8SDFf	HM¹VZHL¹VYJF¹TGM¹SM >¹EFU¹VgIG¹TANL, ¹ SZFI, ¹CMI¹TM4¹; AlWT ¹HFCZ; tTF¹D0/GL¹lJ UT¹VG¹TANL, ¹SIFGL¹ TFZLBs; 5 6¹S¹VXTo¹ T¹:5Q8¹NXFJJf	D/, ¹OL¹ s~FPf	SFINFYL¹GSSL¹S Z, L¹DNT¹DHA¹ DFlCTL¹VF5JF¹q¹ GSFZJFGL¹K<, L¹ TFZLB	VZHNFZ¹DFU, ¹DFlCTL						ZLDFS; ¹s PIO GF¹ lG6I¹; FD¹YI, L¹ 5YDqALHL¹V5L, GL¹ lJUTF¹56¹VCL¹ VRS¹NXFJJLf
								HM CF4 TM			HM DFlCTL VF5, GF			
								DFlCTL VF%IFGL TFZLB	5Z5ZL¹ VF5L Km¹CF¹q¹ GF	VXTo¹ VF5L Km¹CF¹q¹ GF	J;, SZJFDF VFJ, GS, RFHL; GL ZSD s~FPf R/D/P. No	DFlCTL¹ GSFIFGL¹ TFZLB	SFINFGL¹S.¹S, DGF ¹VFWFZ¹GSFZFI, ¹ Km¹S, Dv(¹s!fsS f¹YL¹(s!fs9f4)4! !4Z$4 VgI	
s!f	sZf	s#f	s$f	s5f	s&f	s*f	s(f	s)f	s!_f	s!!f	s!Zf	s!#f	s!$f	s!5f
				VGPh0PVF.POLP GP v #))4 TFP Z)q_(qZ_Z$ l;lJS .GP G ZZZ GL VZHL YL			28/09/2024	02/09/2024	CF	GF				v
29	GL, XEF. DSGHLEF. J;F6L 11/09/2024	11/09/2024	GF	VGPh0PVF.POLP GP v $#* 4 TFP !_q_)qZ_Z$ l;lJS .GP G Z$Z GL VZHL YL		11/09/2024, 20.00 ~FP	11/10/2024	25/09/2024	CF	GF				v
30	;lG, SDFZ V;P JFGF6L 31/08/2024	31/08/2024	GF	VGPh0PVF.POLP GP v $_54 TFP !* q_(qZ_Z$ D/ VF.POL P G !!*$ VZHL YL		17/08/2024, 20.00 ~FP	16/09/2024		GF	GF				v
31	5Q5FNJL													

ZHL:8Z GDGMv !

DFlCTLGM VlWSFZ VlWlGID C9/ ; ZT DCFGUZ ; JF ; NG HFCZ ; tTFlWSFZL C9/GF **KETANKUMAR MANSUKHLAL RATHOD (P.I.O./A.P.I.O.)** G D/, DFlCTL D/JJF VUGL
VZHLVM¹TYF¹TGF¹5Z
YI, ¹SFI JFCLGL¦lJUTM%NXFJT¦ZHL:8Z

s!f¹; AlWT PIO GM¹CMNM¹TYF¹SRZL¹o ASST LAW OFFICER (North Zone(Katargam))

sZf PIO H¹HFCZ¹; tTFD0/¹C9/¹K¹T¹; tTFD0/G¹GFD o ; ZT¹dIlGl; 5, ¹SM5MZXG

SD	VZHNFZG GFDq; ZGFD VG VZHLGL TFZLB	VZHL D?IFGL TFZLB	VZHNFZ ALP5LPV, K S SDm	DFU, ¹DFlCTLGL¹ lJUT¹s8SDFf	HM¹VZHL¹VYJF¹TGM¹SM >¹EFU¹VgIG¹TANL, ¹ SZFI, ¹CMI¹TM4¹; AlWT ¹HFCZ; tTF¹D0/GL¹lJ UT¹VG¹TANL, ¹SIFGL¹ TFZLBs; 56¹S¹VXTo¹ T¹:5Q8¹NXFJJf	D/, ¹OL¹ s~FPf	SFINFYL¹GSSL¹S Z, L¹DNT¹DHA¹ DFlCTL¹VF5JF¹q¹ GSFZJFGL¹K<, L¹ TFZLB	VZHNFZ¹DFU, ¹DFlCTL						ZLDFS; ¹s PIO GF¹ lG6I¹; FD¹YI, L¹ 5YDqALHL¹V5L, GL¹ lJUTF¹56¹VCL¹ VRS¹NXFJJLf
								HM CF4 TM			HM DFlCTL VF5, GF			
								DFlCTL VF%IFGL TFZLB	5Z5ZL¹ VF5L Km¹CF¹q¹ GF	VXTo¹ VF5L Km¹CF¹q¹ GF	J;, SZJFDF VFJ, GS, RFHL; GL ZSD s~FPf R/D/P. No	DFlCTL¹ GSFIFGL¹ TFZLB	SFINFGL¹S.¹S, DGF ¹VFWFZ¹GSFZFI, ¹ Km¹S, Dv(¹s!fsS f¹YL¹(s!fs9f4)4! !4Z$4 VgI	
s!f	sZf	s#f	s$f	s5f	s&f	s*f	s(f	s)f	s!_f	s!!f	s!Zf	s!#f	s!$f	s!5f
	24/09/2024	24/09/2024	GF	VGPh0PVF.POLP GP v $&!4 TFP Z$q_)qZ_Z$ l;lJS .GP G Z5Z GL VZHL YL		24/09/2024, 20.00 ~FP	24/10/2024	04/10/2024	CF	GF				v
32	CQFNEF. GFGHLEF. 5HF5lT 25/09/2024	25/09/2024	GF	VGPh0PVF.POLP GP v $&#4 TFP Z5q_)qZ_Z$ l;lJS .GP G Z5$ GL VZHL YL		25/09/2024, 20.00 ~FP	25/10/2024	04/10/2024	CF	GF				v
33	0UZXLEF. ,JHLEF. ;JF6L 30/09/2024	30/09/2024	GF	VGPh0PVF.POLP GP v $**4 TFP #_q_)qZ_Z$ l;lJS .GP G Z&_ GL VZHL YL		30/09/2024, 20.00 ~FP	30/10/2024	10/10/2024	CF	GF	2.00 10/10/2024			2.00 v
34	0UZXLEF. ,JHLEF. ;JF6L													

ZHL:8Z GDGMv !

DFlCTLGM VlWSFZ VlWlGID C9/ ; ZT DCFGUZ ; JF ; NG HFCZ ; tTFlWSFZL C9/GF **KETANKUMAR MANSUKHLAL RATHOD (P.I.O./A.P.I.O.)** G D/, DFlCTL D/JJF VUGL
VZHLVM¹TYF¹TGF¹5Z
YI, ¹SFI JFCLGL¦lJUTM¾NXFJT¦ZHL:8Z

s!f¹; AlWT PIO GM¹CMNM¹TYF¹SRZL¹o ASST LAW OFFICER (North Zone(Katargam))

sZf PIO H¹HFCZ¹; tTFD0/¹C9/¹K¹T¹; tTFD0/G¹GFD o ; ZT¹dIlGl; 5, ¹SM5MZXG

SD	VZHNFZG GFDq; ZGFD VG VZHLGL TFZLB	VZHL D?IFGL TFZLB	VZHNFZ ALP5LPV, K S SDm	DFU, ¹DFlCTLGL¹ lJUT¹s8SDFf	HM¹VZHL¹VYJF¹TGM¹SM >¹EFU¹VgIG¹TANL, ¹ SZFI, ¹CMI¹TM4¹; AlWT ¹HFCZ; tTF¹D0/GL¹lJ UT¹VG¹TANL, ¹SIFGL¹ TFZLBs; 5 6¹S¹VXTo¹ T¹:5Q8¹NXFJJf	D/, ¹OL¹ s~FPf	SFINFYL¹GSSL¹S Z, L¹DNT¹DHA¹ DFlCTL¹VF5JF¹q¹ GSFZJFGL¹K<, L¹ TFZLB	VZHNFZ¹DFU, ¹DFlCTL						ZLDFS; ¹s PIO GF¹ lG6I¹; FD¹YI, L¹ 5YDqALHL¹V5L, GL¹ lJUTF¹56¹VCL¹ VRS¹NXFJJLf
								HM CF4 TM			HM DFlCTL VF5, GF			
								DFlCTL VF%IFGL TFZLB	5Z5ZL¹ VF5L Km¹CF¹q¹ GF	VXTo¹ VF5L Km¹CF¹q¹ GF	J;, SZJFDF VFJ, GS, RFHL; GL ZSD s~FPf R/D/P. No	DFlCTL¹ GSFIFGL¹ TFZLB	SFINFGL¹S.¹S, DGF ¹VFWFZ¹GSFZFI, ¹ Km¹S, Dv(¹s!fsS f¹YL¹(s!fs9f4)4! !4Z$4 VgI	
s!f	sZf	s#f	s$f	s5f	s&f	s*f	s(f	s)f	s!_f	s!!f	s!Zf	s!#f	s!$f	s!5f
	30/09/2024	30/09/2024	GF	VGPh0PVF.POLP GP v $*(4 TFP #_q_)qZ_Z$ l;lJS .GP G Z&! GL VZHL YL		30/09/2024, 20.00 ~FP	30/10/2024	10/10/2024	CF	GF	2.00 10/10/2024			2.00 v
35	VDTEF. GZMTDEF. 58, 29/10/2024	29/10/2024	GF	VGPh0PVF.POLP GP v 5&Z4 TFP Z)q!_qZ_Z$ l;lJS .GP G #_5 GL VZHL YL		29/10/2024, 20.00 ~FP	28/11/2024	11/11/2024	CF	GF				v
36	CZLXR£ OSLZR£ U0ZLIF 22/08/2024	22/08/2024	GF	;FP.PhMG VF.POLPGP !&! GL DFU, DFlCTL VF5JF AFAT			21/09/2024	02/09/2024	CF	GF				v
37	EZT ;ZHZFD 50IF 24/06/2024	02/07/2024	GF											

ZHL:8Z GDGMv !

DFICTLGM VIWSFZ VIWIG I D C9 / ; ZT DCFGUZ ; JF ; NG HFCZ ; tTFIWSFZL C9 / GF **KETANKUMAR MANSUKHLAL RATHOD (P.I.O./A.P.I.O.)** G D / , DFICTL D / J JF VUGL
VZHLVM¹TYF¹TGF¹5Z
YI , ¹SFI JFCLGL¹IJUTM¹NXFJT¹ZHL:8Z

s ! f¹ ; AIWT PIO GM¹CMNM¹TYF¹SRZL¹0 ASST LAW OFFICER (North Zone(Katargam))

sZf PIO H¹HFCZ¹ ; tTFD0 / ¹C9 / ¹K¹T¹ ; tTFD0 / G¹GFD 0 ; ZT¹dI1G1 ; 5 , ¹SM5MZXG

SD	VZHNFZG GFDq ; ZGFD VG VZHLGL TFZLB	VZHL D?IFGL TFZLB	VZHNFZ ALP5LPV , K S SDm	DFU , ¹DFICTLGL¹ IJUT¹s8SDFf	HM¹VZHL¹VYJF¹TGM¹SM >¹EFU¹VgIG¹TANL , ¹ SZFI , ¹CMI¹TM4¹ ; AIWT ¹HFCZ ; tTF¹D0 / GL¹IJ UT¹VG¹TANL , ¹SIFGL¹ TFZLBs ; 5 6 ¹S¹VXT0¹ T¹:5Q8¹NXFJJf	D / , ¹OL¹ s~FPf	SFINFYL¹GSSL¹S Z , L¹DNT¹DHA¹ DFICTL¹VF5JF¹q¹ GSFZJFGL¹K< , L¹ TFZLB	VZHNFZ¹DFU , ¹DFICTL						ZLDFS ; ¹s PIO GF¹ IG6I¹ ; FD¹YI , L¹ 5YDqALHL¹V5L , GL¹ IJUTF¹56¹VCL¹ VRS¹NXFJJLf
								HM CF4 TM			HM DFICTL VF5 , GF			
								DFICTL VF% IFGL TFZLB	5Z5ZL¹ VF5L Km¹CF¹q¹ GF	VXT0¹ VF5L Km¹CF¹q¹ GF	J ; , SZJFDF VFJ , GS , RFHL ; GL ZSD s~FPf R/D/P. No	DFICTL¹ GSFIFGL¹ TFZLB	SFINFGL¹S . ¹S , DGF ¹VFWFZ¹GSFZFI , ¹ Km¹S , Dv (¹s ! fsS f¹YL¹ (s ! fs9f4) 4 ! ! 4Z$4 VgI	
s ! f	sZf	s#f	s$f	s5f	s&f	s*f	s (f	s) f	s ! _f	s ! ! f	s ! Zf	s ! #f	s ! $f	s ! 5f
				VF . POLPGPv ! # ! 4 VDZM , LDF AFdC6 O1 / IFDF VFJ , lD<ST 8GPGPv &!Vv55v_( ) ! v _v__ ! GL VZHL Gv ! #qZ# 4 TFP_5q_&qZ#GL VZHL ; NE SZ , CSDGL DFICTL VF5JF AFATP			01 / 08 / 2024		GF	GF				v
38	C ; DB JL 3M / SLIF 15 / 06 / 2024	09 / 07 / 2024	GF	VF . POLPGv ! $! 4 8L5Lv$) sSTFZUFDf4 ; JP GP ! _&v$4VMP5LP GP (Z 8FpG % , FGLU :SLD AFATP					GF	GF				20243000372 14 / 08 / 2024 v
39	; M ; F HLULX Z6KM0EF . 10 / 07 / 2024	10 / 07 / 2024	GF											

ZHL:8Z GDGMv!

DFlCTLGM VlWSFZ VlWlGID C9/ ;ZT DCFGUZ ;JF ;NG HFCZ ;tTFlWSFZL C9/GF **KETANKUMAR MANSUKHLAL RATHOD (P.I.O./A.P.I.O.)** G D/, DFlCTL D/JJF VUGL
VZHLVM¹TYF¹TGF¹5Z
YI, ¹SFI JFCLGL¦lJUTM¾NXFJT¦ZHL:8Z

s!f¹; AlWT PIO GM¹CMNM¹TYF¹SRZL¹o ASST LAW OFFICER (North Zone(Katargam))

sZf PIO H¹HFCZ¹; tTFD0/¹C9/¹K¹T¹; tTFD0/G¹GFD o ;ZT¹dIlGl;5,¹SM5MZXG

SD	VZHNFZG GFDq;ZGFD VG VZHLGL TFZLB	VZHL D?IFGL TFZLB	VZHNFZ ALP5LPV, K S SDm	DFU, ¹DFlCTLGL¹ lJUT¹s8SDFf	HM¹VZHL¹VYJF¹TGM¹SM >¹EFU¹VgIG¹TANL, ¹SZFI, ¹CMI¹TM4¹; AlWT ¹HFCZ; tTF¹D0/GL¹lJUT¹VG¹TANL, ¹SIFGL¹ TFZLBs; 56¹S¹VXTo¹ T¹:5Q8¹NXFJJf	D/, ¹OL¹ s~FPf	SFINFYL¹GSSL¹S Z, L¹DNT¹DHA¹ DFlCTL¹VF5JF¹q¹ GSFZJFGL¹K<, L¹ TFZLB	VZHNFZ¹DFU, ¹DFlCTL						ZLDFS; ¹s PIO GF¹ lG6I¹; FD¹YI, L¹ 5YDqALHL¹V5L, GL¹ lJUTF¹56¹VCL¹ VRS¹NXFJJLf
								HM CF4 TM			HM DFlCTL VF5, GF			
								DFlCTL VF%IFGL TFZLB	5Z5ZL¹ VF5L Km¹CF¹q¹ GF	VXTo¹ VF5L Km¹CF¹q¹ GF	J;, SZJFDF VFJ, GS, RFHL; GL ZSD s~FPf R/D/P. No	DFlCTL¹ GSFIFGL¹ TFZLB	SFINFGL¹S.¹S, DGF ¹VFWFZ¹GSFZFI, ¹ Km¹S, Dv(¹s!fsS f¹YL¹(s!fs9f4)4! !4Z$4 VgI	
s!f	sZf	s#f	s$f	s5f	s&f	s*f	s(f	s)f	s!_f	s!!f	s!Zf	s!#f	s!$f	s!5f
				VF.POLPGP(Z#GL DFU, DFlCTL VF5JF AFATP			09/08/2024	18/07/2024	CF	GF				v
40	;M;F HLULQF Z6KM0EF. 10/07/2024	10/07/2024	GF	VF.POLPGP(Z$GL DFU, DFlCTL VF5JF AFATP			09/08/2024	18/07/2024	CF	GF				v
41	lSQGF ZFNZLIF 21/07/2024	31/07/2024	GF	VF.POLPGPv!&_ ;ZT XCZ DF G8JZ,F, 8,Z VG UMS, ZFNZLIF GF GFDYL GMWFI, lD<STM GL DFlCTL VF5JF AFATP					GF	GF				v
42	C;DB JLP WM/SLIF													

ZHL:8Z GDGMv !

DFlCTLGM VlWSFZ VlWlGID C9/ ; ZT DCFGUZ ; JF ; NG HFCZ ; tTFlWSFZL C9/GF **KETANKUMAR MANSUKHLAL RATHOD (P.I.O./A.P.I.O.)** G D/, DFlCTL D/JJF VUGL
VZHLVM¹TYF¹TGF¹5Z
YI, ¹SFI JFCLGL¦lJUTM¾NXFJT¦ZHL:8Z

s!f¹; AlWT PIO GM¹CMNM¹TYF¹SRZL¹o ASST LAW OFFICER (North Zone(Katargam))

sZf PIO H¹HFCZ¹; tTFD0/¹C9/¹K¹T¹; tTFD0/G¹GFD o ; ZT¹dIlGl; 5, ¹SM5MZXG

SD	VZHNFZG GFDq; ZGFD VG VZHLGL TFZLB	VZHL D?IFGL TFZLB	VZHNFZ ALP5LPV, K S SDm	DFU, ¹DFlCTLGL¹ lJUT¹s8SDFf	HM¹VZHL¹VYJF¹TGM¹SM >¹EFU¹VgIG¹TANL, ¹ SZFI, ¹CMI¹TM4¹; AlWT ¹HFCZ; tTF¹D0/GL¹lJ UT¹VG¹TANL, ¹SIFGL¹ TFZLBs; 56¹S¹VXTo¹ T¹:5Q8¹NXFJJf	D/, ¹OL¹ s~FPf	SFINFYL¹GSSL¹S Z, L¹DNT¹DHA¹ DFlCTL¹VF5JF¹q¹ GSFZJFGL¹K<, L¹ TFZLB	VZHNFZ¹DFU, ¹DFlCTL						ZLDFS; ¹s PIO GF¹ lG6I¹; FD¹YI, L¹ 5YDqALHL¹V5L, GL¹ lJUTF¹56¹VCL¹ VRS¹NXFJJLf
								HM CF4 TM			HM DFlCTL VF5, GF			
								DFlCTL VF%IFGL TFZLB	5Z5ZL¹ VF5L Km¹CF¹q¹ GF	VXTo¹ VF5L Km¹CF¹q¹ GF	J;, SZJFDF VFJ, GS, RFHL; GL ZSD s~FPf R/D/P. No	DFlCTL¹ GSFIFGL¹ TFZLB	SFINFGL¹S.¹S, DGF ¹VFWFZ¹GSFZFI, ¹ Km¹S, Dv(¹s!fsS f¹YL¹(s!fs9f4)4! !4Z$4 VgI	
s!f	sZf	s#f	s$f	s5f	s&f	s*f	s(f	s)f	s!_f	s!!f	s!Zf	s!#f	s!$f	s!5f
	02/08/2024	02/08/2024	GF	VF.POLPGP!_#ZGL DFU, DFlCTL VF5JF AFATP			01/09/2024		GF	GF				20243000386 02/09/2024 v
43	lDTQF HZLJF, F 16/08/2024	16/08/2024	GF	VF.POLP GP!!5!GL DFU, DFlCTL VF5JF AFATP			15/09/2024	13/09/2024	CF	GF				v
44	lDTQF HZLJF, F 16/08/2024	16/08/2024	GF	VF.POLP GP!!5ZGL DFU, DFlCTL VF5JF AFATP			15/09/2024	30/08/2024	CF	GF				v
45	lDT, V;P GFJOLIF 31/08/2024	31/08/2024	GF											

ZHL:8Z GDGMv !

DFlCTLGM VlWSFZ VlWlGID C9/ ; ZT DCFGUZ ; JF ; NG HFCZ ; tTFlWSFZL C9/GF **KETANKUMAR MANSUKHLAL RATHOD (P.I.O./A.P.I.O.)** G D/, DFlCTL D/JJF VUGL
VZHLVM¹TYF¹TGF¹5Z
YI, ¹SFI JFCLGL¦lJUTM¾NXFJT¦ZHL:8Z

s!f¹; AlWT PIO GM¹CMNM¹TYF¹SRZL¹o ASST LAW OFFICER (North Zone(Katargam))

sZf PIO H¹HFCZ¹; tTFD0/¹C9/¹K¹T¹; tTFD0/G¹GFD o ; ZT¹dIlGl; 5, ¹SM5MZXG

SD	VZHNFZG GFDq; ZGFD VG VZHLGL TFZLB	VZHL D?IFGL TFZLB	VZHNFZ ALP5LPV, K S SDm	DFU, ¹DFlCTLGL¹ lJUT¹s8SDFf	HM¹VZHL¹VYJF¹TGM¹SM >¹EFU¹VgIG¹TANL, ¹ SZFI, ¹CMI¹TM4¹; AlWT ¹HFCZ; tTF¹D0/GL¹lJ UT¹VG¹TANL, ¹SIFGL¹ TFZLBs; 56¹S¹VXTo¹ T¹:5Q8¹NXFJJf	D/, ¹OL¹ s~FPf	SFINFYL¹GSSL¹S Z, L¹DNT¹DHA¹ DFlCTL¹VF5JF¹q¹ GSFZJFGL¹K<, L¹ TFZLB	VZHNFZ¹DFU, ¹DFlCTL						ZLDFS; ¹s PIO GF¹ lG6I¹; FD¹YI, L¹ 5YDqALHL¹V5L, GL¹ lJUTF¹56¹VCL¹ VRS¹NXFJJLf
								HM CF4 TM			HM DFlCTL VF5, GF			
								DFlCTL VF%IFGL TFZLB	5Z5ZL¹ VF5L Km¹CF¹q¹ GF	VXTo¹ VF5L Km¹CF¹q¹ GF	J;, SZJFDF VFJ, GS, RFHL; GL ZSD s~FPf R/D/P. No	DFlCTL¹ GSFIFGL¹ TFZLB	SFINFGL¹S.¹S, DGF ¹VFWFZ¹GSFZFI, ¹ Km¹S, Dv(¹s!fsS f¹YL¹(s!fs9f4)4! !4Z$4 VgI	
s!f	sZf	s#f	s$f	s5f	s&f	s*f	s(f	s)f	s!_f	s!!f	s!Zf	s!#f	s!$f	s!5f
				VF.POLPGP!#!# GL DFU, DFlCTL VF5JF AFATP			30/09/2024	26/09/2024	CF	GF				
46	C;DB JLP WM/SLIF 04/09/2024	04/09/2024	GF	VF.POLPGP!#5Z GL DFU, DFlCTL VF5JF AFATP			04/10/2024		GF	GF				20243000469 04/10/2024 v
47	RTG HP 8, Z 09/09/2024	09/09/2024	GF	VF.POLPGP!$_!GL DFU, DFlCTL VF5JF AFATP			09/10/2024	20/09/2024	CF	GF				v
48	lDTQF VP HZLJF, F 18/09/2024	18/09/2024	GF											

ZHL:8Z GDGMv !

DFlCTLGM VlWSFZ VlWIG I D C9 / ; ZT DCFGUZ ; JF ; NG HFCZ ; tTFlWSFZL C9 / GF **KETANKUMAR MANSUKHLAL RATHOD (P.I.O./A.P.I.O.)** G D / , DFlCTL D / J JF VUGL
VZHLVM¹TYF¹TGF¹5Z
YI , ¹SF I JFCLGL¦lJUTM¹NXFJT¦ZHL:8Z

s ! f¹ ; AlWT PIO GM¹CMNM¹TYF¹SRZL¹o ASST LAW OFFICER (North Zone(Katargam))

sZf PIO H¹HFCZ¹ ; tTFD0 / ¹C9 / ¹K¹T¹ ; tTFD0 / G¹GFD o ; ZT¹dI1Gl ; 5 , ¹SM5MZXG

SD	VZHNFZG GFDq ; ZGFD VG VZHlGL TFZLB	VZHL D?IFGL TFZLB	VZHNFZ ALP5LPV , K S SDm	DFU , ¹DFlCTLGL¹ lJUT¹s8SDFf	HM¹VZHL¹VYJF¹TGM¹SM >¹EFU¹VgIG¹TANL , ¹ SZFI , ¹CMI¹TM4¹ ; AlWT ¹HFCZ ; tTF¹D0 / GL¹1J UT¹VG¹TANL , ¹SIFGL¹ TFZLBs ; 5 6 ¹S¹VXTo¹ T¹:5Q8¹NXFJJf	D / , ¹OL¹ s~FPf	SFINFYL¹GSSL¹S Z , L¹DNT¹DHA¹ DFlCTL¹VF5JF¹q¹ GSFZJFGL¹K< , L¹ TFZLB	VZHNFZ¹DFU , ¹DFlCTL						ZLDFS ; ¹s PIO GF¹ lG6I¹ ; FD¹YI , L¹ 5YDqALHL¹V5L , GL¹ lJUTF¹56¹VCL¹ VRS¹NXFJJLf
								HM CF4 TM			HM DFlCTL VF5 , GF			
								DFlCTL VF%IFGL TFZLB	5Z5ZL¹ VF5L Km¹CF¹q¹ GF	VXTo¹ VF5L Km¹CF¹q¹ GF	J ; , SZJFDF VFJ , GS , RFHL ; GL ZSD s~FPf R/D/P. No	DFlCTL¹ GSFIFGL¹ TFZLB	SFINFGL¹S . ¹S , DGF ¹VFWFZ¹GSFZFI , ¹ Km¹S , Dv (¹s ! fsS f¹YL¹ (s ! fs9f4) 4 ! ! 4Z$4 VgI	
s ! f	sZf	s#f	s$f	s5f	s&f	s*f	s (f	s) f	s ! _ f	s ! ! f	s ! Zf	s ! #f	s ! $f	s ! 5f
				VF . POLPGP ! $& ! GL DFU , DFlCTL VF5JF AFATP			18 / 10 / 2024	30 / 09 / 2024	CF	GF				v
49	DSXEF . ALP 58 , 26 / 09 / 2024	26 / 09 / 2024	GF	VF . POLPGP ! 5_) GL DFU , DFlCTL VF5JF AFATP			26 / 10 / 2024	07 / 10 / 2024	CF	GF				20243000529 11 / 11 / 2024 v
50	DSXEF . ALP 58 , 26 / 09 / 2024	26 / 09 / 2024	GF	VF . POLPGP ! 5 ! _ GL DFU , DFlCTL VF5JF AFATP			26 / 10 / 2024		GF	GF				20243000530 11 / 11 / 2024 v
51	HLULX Z6KM0EF . ; M ; F 02 / 09 / 2024	02 / 09 / 2024	GF			02 / 09 / 2024, 20.00 ~FP								20243000442 11 / 10 / 2024

ZHL:8Z GDGMv !

DFlCTLGM VlWSFZ VlWlGID C9/ ; ZT DCFGUZ ; JF ; NG HFCZ ; tTFlWSFZL C9/GF **KETANKUMAR MANSUKHLAL RATHOD (P.I.O./A.P.I.O.)** G D/, DFlCTL D/JJF VUGL
VZHLVM¹TYF¹TGF¹5Z
YI, ¹SFI JFCLGL¦lJUTM%NXFJT¦ZHL:8Z

s!f¹; AlWT PIO GM¹CMNM¹TYF¹SRZL¹o ASST LAW OFFICER (North Zone(Katargam))

sZf PIO H¹HFCZ¹; tTFD0/¹C9/¹K¹T¹; tTFD0/G¹GFD o ; ZT¹dIlGl; 5, ¹SM5MZXG

SD	VZHNFZG GFDq; ZGFD VG VZHLGL TFZLB	VZHL D?IFGL TFZLB	VZHNFZ ALP5LPV, K S SDm	DFU, ¹DFlCTLGL¹ lJUT¹s8SDFf	HM¹VZHL¹VYJF¹TGM¹SM >¹EFU¹VgIG¹TANL, ¹ SZFI, ¹CMI¹TM4¹; AlWT ¹HFCZ; tTF¹D0/GL¹lJ UT¹VG¹TANL, ¹SIFGL¹ TFZLBs; 5 6¹S¹VXTo¹ T¹:5Q8¹NXFJJf	D/, ¹OL¹ s~FPf	SFINFYL¹GSSL¹S Z, L¹DNT¹DHA¹ DFlCTL¹VF5JF¹q¹ GSFZJFGL¹K<, L¹ TFZLB	VZHNFZ¹DFU, ¹DFlCTL						ZLDFS; ¹s PIO GF¹ lG6I¹; FD¹YI, L¹ 5YDqALHL¹V5L, GL¹ lJUTF¹56¹VCL¹ VRS¹NXFJJLf
								HM CF4 TM			HM DFlCTL VF5, GF			
								DFlCTL VF%IFGL TFZLB	5Z5ZL¹ VF5L Km¹CF¹q¹ GF	VXTo¹ VF5L Km¹CF¹q¹ GF	J;, SZJFDF VFJ, GS, RFHL; GL ZSD s~FPf R/D/P. No	DFlCTL¹ GSFIFGL¹ TFZLB	SFINFGL¹S.¹S, DGF ¹VFWFZ¹GSFZFI, ¹ Km¹S, Dv(¹s!fsS f¹YL¹(s!fs9f4)4! !4Z$4 VgI	
s!f	sZf	s#f	s$f	s5f	s&f	s*f	s(f	s)f	s!_f	s!!f	s!Zf	s!#f	s!$f	s!5f
				VGPh0PVF.POLP GP v $_*4 TFP _Zq_)qZ_Z$ D/ VF.OL G !Z&$ GL VZHL YL			02/10/2024		GF	GF				v
				VGPh0PVF.POLP GP v $_*4 TFP _Zq_)qZ_Z$ D/ VF.OL G !Z&$ GL VZHL YL			02/10/2024		GF	GF				v

ZHL:8Z GDGMv !

DFlCTLGM VlWSFZ VlWlGID C9/ ; ZT DCFGUZ ; JF ; NG HFCZ ; tTFlWSFZL C9/GF **KETANKUMAR MANSUKHLAL RATHOD (P.I.O./A.P.I.O.)** G D/, DFlCTL D/JJF VUGL
VZHLVM¹TYF¹TGF¹5Z
YI, ¹SFI JFCLGL¦lJUTM%NXFJT¦ZHL:8Z

s!f¹; AlWT PIO GM¹CMNM¹TYF¹SRZL¹o ASST LAW OFFICER (North Zone(Katargam))

sZf PIO H¹HFCZ¹; tTFD0/¹C9/¹K¹T¹; tTFD0/G¹GFD o ; ZT¹dIlGl; 5, ¹SM5MZXG

SD	VZHNFZG GFDq; ZGFD VG VZHLGL TFZLB	VZHL D?IFGL TFZLB	VZHNFZ ALP5LPV, K S SDm	DFU, ¹DFlCTLGL¹ lJUT¹s8SDFf	HM¹VZHL¹VYJF¹TGM¹SM >¹EFU¹VgIG¹TANL, ¹ SZFI, ¹CMI¹TM4¹; AlWT ¹HFCZ; tTF¹D0/GL¹lJ UT¹VG¹TANL, ¹SIFGL¹ TFZLBs; 5 6¹S¹VXTo¹ T¹:5Q8¹NXFJJf	D/, ¹OL¹ s~FPf	SFINFYL¹GSSL¹S Z, L¹DNT¹DHA¹ DFlCTL¹VF5JF¹q¹ GSFZJFGL¹K<, L¹ TFZLB	VZHNFZ¹DFU, ¹DFlCTL						ZLDFS; ¹s PIO GF¹ lG6I¹; FD¹YI, L¹ 5YDqALHL¹V5L, GL¹ lJUTF¹56¹VCL¹ VRS¹NXFJJLf
								HM CF4 TM			HM DFlCTL VF5, GF			
								DFlCTL VF%IFGL TFZLB	5Z5ZL¹ VF5L Km¹CF¹q¹ GF	VXTo¹ VF5L Km¹CF¹q¹ GF	J;, SZJFDF VFJ, GS, RFHL; GL ZSD s~FPf R/D/P. No	DFlCTL¹ GSFIFGL¹ TFZLB	SFINFGL¹S.¹S, DGF ¹VFWFZ¹GSFZFI, ¹ Km¹S, Dv(¹s!fsS f¹YL¹(s!fs9f4)4! !4Z$4 VgI	
s!f	sZf	s#f	s$f	s5f	s&f	s*f	s(f	s)f	s!_f	s!!f	s!Zf	s!#f	s!$f	s!5f
1	,LGF CZLXEF. DZM,LIF 03/10/2024	03/10/2024	GF	VGPh0PVF.POLP GP v $)_4 TFP _#q!_qZ_Z$l;lJS .GP G Z&) GL VZHL YL		03/10/2024, 20.00 ~FP	02/11/2024	22/10/2024	CF	GF	50.00 22/10/2024			50.00 v
2	VZlJNEF. AF,EF. JZLIF 03/10/2024	03/10/2024	GF	VGPh0PVF.POLP GP v $)Z4 TFP _#q!_qZ_Z$l;lJS .GP G Z*! GL VZHL YL		03/10/2024, 20.00 ~FP	02/11/2024	15/10/2024	CF	GF	50.00 15/10/2024			50.00 v
3	DLTXEF. lSXMZEF. DFHZFJF,F 03/10/2024	03/10/2024	GF	VGPh0PVF.POLP GP v $)#4 TFP _#q!_qZ_Z$l;lJS .GP G Z*Z GL VZHL YL	HFCZ; tTF¹D0/G 28/10/2024		02/11/2024		GF	GF				v
4	>`JZ,F, DUG,F, 58,													

ZHL:8Z GDGMv !

DFlCTLGM VlWSFZ VlWlGID C9/ ; ZT DCFGUZ ; JF ; NG HFCZ ; tTFlWSFZL C9/GF **KETANKUMAR MANSUKHLAL RATHOD (P.I.O./A.P.I.O.)** G D/, DFlCTL D/JJF VUGL
VZHLVM¹TYF¹TGF¹5Z
YI, ¹SFI JFCLGL¦lJUTM%NXFJT¦ZHL:8Z

s!f¹; AlWT PIO GM¹CMNM¹TYF¹SRZL¹o ASST LAW OFFICER (North Zone(Katargam))

sZf PIO H¹HFCZ¹; tTFD0/¹C9/¹K¹T¹; tTFD0/G¹GFD o ; ZT¹dIlGl; 5, ¹SM5MZXG

SD	VZHNFZG GFDq; ZGFD VG VZHLGL TFZLB	VZHL D?IFGL TFZLB	VZHNFZ ALP5LPV, K S SDm	DFU, ¹DFlCTLGL¹ lJUT¹s8SDFf	HM¹VZHL¹VYJF¹TGM¹SM >¹EFU¹VgIG¹TANL, ¹ SZFI, ¹CMI¹TM4¹; AlWT ¹HFCZ; tTF¹D0/GL¹lJ UT¹VG¹TANL, ¹SIFGL¹ TFZLBs; 5 6¹S¹VXTo¹ T¹:5Q8¹NXFJJf	D/, ¹OL¹ s~FPf	SFINFYL¹GSSL¹S Z, L¹DNT¹DHA¹ DFlCTL¹VF5JF¹q¹ GSFZJFGL¹K<, L¹ TFZLB	VZHNFZ¹DFU, ¹DFlCTL						ZLDFS; ¹s PIO GF¹ lG6I¹; FD¹YI, L¹ 5YDqALHL¹V5L, GL¹ lJUTF¹56¹VCL¹ VRS¹NXFJJLf
								HM CF4 TM			HM DFlCTL VF5, GF			
								DFlCTL VF%IFGL TFZLB	5Z5ZL¹ VF5L Km¹CF¹q¹ GF	VXTo¹ VF5L Km¹CF¹q¹ GF	J;, SZJFDF VFJ, GS, RFHL; GL ZSD s~FPf R/D/P. No	DFlCTL¹ GSFIFGL¹ TFZLB	SFINFGL¹S.¹S, DGF ¹VFWFZ¹GSFZFI, ¹ Km¹S, Dv(¹s!fsS f¹YL¹(s!fs9f4)4! !4Z$4 VgI	
s!f	sZf	s#f	s$f	s5f	s&f	s*f	s(f	s)f	s!_f	s!!f	s!Zf	s!#f	s!$f	s!5f
	05/10/2024	05/10/2024	GF	VGPh0PVF.POLP GP v $))4 TFP _5q!_qZ_Z$ GMY hMG .GP G5#&_GL VZHL YL		05/10/2024, 20.00 ~FP	04/11/2024	11/10/2024	CF	GF				v
5	;ZXEF. KUGEF. RM8,LIF 08/10/2024	08/10/2024	GF	VGPh0PVF.POLP GP v 5_&4 TFP _(q!_qZ_Z$ l;lJS .GP G Z*) GL VZHL YL		08/10/2024, 20.00 ~FP	07/11/2024		GF	GF				20244000072 22/10/2024 v
6	ELBFEF. 5ZEEF. 58, 14/10/2024	14/10/2024	GF	VGPh0PVF.POLP GP v 5!54 TFP !$q!_qZ_Z$ l;lJS .GP G Z(! GL VZHL YL		14/10/2024, 20.00 ~FP	23/11/2024		GF	GF		13/11/2024	SFINFGL¹S, Dv(s !fs9f¹DHA	v
7	NJUF6LIF DGHLEF. OSLZEF.													

ZHL:8Z GDGMv !

DFlCTLGM VlWSFZ VlWlGID C9/ ; ZT DCFGUZ ; JF ; NG HFCZ ; tTFlWSFZL C9/GF **KETANKUMAR MANSUKHLAL RATHOD (P.I.O./A.P.I.O.)** G D/, DFlCTL D/JJF VUGL
VZHLVM¹TYF¹TGF¹5Z
YI, ¹SFI JFCLGL¦lJUTM%NXFJT¦ZHL:8Z

s!f¹; AlWT PIO GM¹CMNM¹TYF¹SRZL¹o ASST LAW OFFICER (North Zone(Katargam))

sZf PIO H¹HFCZ¹; tTFD0/¹C9/¹K¹T¹; tTFD0/G¹GFD o ; ZT¹dIlGl; 5, ¹SM5MZXG

SD	VZHNFZG GFDq; ZGFD VG VZHLGL TFZLB	VZHL D?IFGL TFZLB	VZHNFZ ALP5LPV, K S SDm	DFU, ¹DFlCTLGL¹ lJUT¹s8SDFf	HM¹VZHL¹VYJF¹TGM¹SM >¹EFU¹VgIG¹TANL, ¹ SZFI, ¹CMI¹TM4¹; AlWT ¹HFCZ; tTF¹D0/GL¹lJ UT¹VG¹TANL, ¹SIFGL¹ TFZLBs; 5 6¹S¹VXTo¹ T¹:5Q8¹NXFJJf	D/, ¹OL¹ s~FPf	SFINFYL¹GSSL¹S Z, L¹DNT¹DHA¹ DFlCTL¹VF5JF¹q¹ GSFZJFGL¹K<, L¹ TFZLB	VZHNFZ¹DFU, ¹DFlCTL						ZLDFS; ¹s PIO GF¹ lG6I¹; FD¹YI, L¹ 5YDqALHL¹V5L, GL¹ lJUTF¹56¹VCL¹ VRS¹NXFJJLf
								HM CF4 TM			HM DFlCTL VF5, GF			
								DFlCTL VF%IFGL TFZLB	5Z5ZL¹ VF5L Km¹CF¹q¹ GF	VXTo¹ VF5L Km¹CF¹q¹ GF	J;, SZJFDF VFJ, GS, RFHL; GL ZSD s~FPf R/D/P. No	DFlCTL¹ GSFIFGL¹ TFZLB	SFINFGL¹S.¹S, DGF ¹VFWFZ¹GSFZFI, ¹ Km¹S, Dv(¹s!fsS f¹YL¹(s!fs9f4)4! !4Z$4 VgI	
s!f	sZf	s#f	s$f	s5f	s&f	s*f	s(f	s)f	s!_f	s!!f	s!Zf	s!#f	s!$f	s!5f
	19/10/2024	19/10/2024	GF	VGPh0PVF.POLP GP v 5Z)4 TFP !)q!_qZ_Z$l;lJS .GP G Z(* GL VZHL YL		19/10/2024, 20.00 ~FP	18/11/2024	11/11/2024	CF	GF				v
8	;ZTFG5ZF HIXEF. HLJZFHEF. 21/10/2024	21/10/2024	GF	VGPh0PVF.POLP GP v 5##4 TFP Z!q!_qZ_Z$l;lJS .GP G Z((GL VZHL YL		21/10/2024, 20.00 ~FP	20/11/2024	30/11/2024	CF	GF	116.00 30/11/2024			116.00 v
9	lCDTEF. VZH6EF. ;JF6L 21/10/2024	21/10/2024	GF	VGPh0PVF.POLP GP v 5#54 TFP Z!q!_qZ_Z$l;lJS .GP G Z)_GL VZHL YL		21/10/2024, 20.00 ~FP	20/11/2024	11/11/2024	CF	GF				v
10	GFUHLEF. SZHLEF. TZ;ZLIF													

ZHL:8Z GDGMv !

DFlCTLGM VlWSFZ VlWlGID C9/ ; ZT DCFGUZ ; JF ; NG HFCZ ; tTFlWSFZL C9/GF **KETANKUMAR MANSUKHLAL RATHOD (P.I.O./A.P.I.O.)** G D/, DFlCTL D/JJF VUGL
VZHLVM¹TYF¹TGF¹5Z
YI, ¹SFI JFCLGL¦lJUTM¾NXFJT¦ZHL:8Z

s!f¹; AlWT PIO GM¹CMNM¹TYF¹SRZL¹o ASST LAW OFFICER (North Zone(Katargam))

sZf PIO H¹HFCZ¹; tTFD0/¹C9/¹K¹T¹; tTFD0/G¹GFD o ; ZT¹dIlGl; 5, ¹SM5MZXG

SD	VZHNFZG GFDq; ZGFD VG VZHLGL TFZLB	VZHL D?IFGL TFZLB	VZHNFZ ALP5LPV, K S SDm	DFU, ¹DFlCTLGL¹ lJUT¹s8SDFf	HM¹VZHL¹VYJF¹TGM¹SM >¹EFU¹VgIG¹TANL, ¹ SZFI, ¹CMI¹TM4¹; AlWT ¹HFCZ; tTF¹D0/GL¹lJ UT¹VG¹TANL, ¹SIFGL¹ TFZLBs; 5 6¹S¹VXTo¹ T¹:5Q8¹NXFJJf	D/, ¹OL¹ s~FPf	SFINFYL¹GSSL¹S Z, L¹DNT¹DHA¹ DFlCTL¹VF5JF¹q¹ GSFZJFGL¹K<, L¹ TFZLB	VZHNFZ¹DFU, ¹DFlCTL						ZLDFS; ¹s PIO GF¹ lG6I¹; FD¹YI, L¹ 5YDqALHL¹V5L, GL¹ lJUTF¹56¹VCL¹ VRS¹NXFJJLf
								HM CF4 TM			HM DFlCTL VF5, GF			
								DFlCTL VF%IFGL TFZLB	5Z5ZL¹ VF5L Km¹CF¹q¹ GF	VXTo¹ VF5L Km¹CF¹q¹ GF	J;, SZJFDF VFJ, GS, RFHL; GL ZSD s~FPf R/D/P. No	DFlCTL¹ GSFIFGL¹ TFZLB	SFINFGL¹S.¹S, DGF ¹VFWFZ¹GSFZFI, ¹ Km¹S, Dv(¹s!fsS f¹YL¹(s!fs9f4)4! !4Z$4 VgI	
s!f	sZf	s#f	s$f	s5f	s&f	s*f	s(f	s)f	s!_f	s!!f	s!Zf	s!#f	s!$f	s!5f
	22/10/2024	22/10/2024	GF	VGPh0PVF.POLP GP v 5$!4 TFP ZZq!_qZ_Z$l;lJS .GP G Z)! GL VZHL YL		22/10/2024, 20.00 ~FP	21/11/2024	11/11/2024	CF	GF				v
11	DlGQFFAG lN, L5EF. pSF6L 22/10/2024	22/10/2024	GF	VGPh0PVF.POLP GP v 5$Z4 TFP ZZq!_qZ_Z$l;lJS .GP G Z)ZGL VZHL YL		22/10/2024, 20.00 ~FP	21/11/2024	11/11/2024	CF	GF				v
12	GL, XEF. DSGHLEF. J;F6L 23/10/2024	23/10/2024	GF	VGPh0PVF.POLP GP v 5$54 TFP Z#q!_qZ_Z$l;lJS .GP G Z)# GL VZHL YL		23/10/2024, 20.00 ~FP	22/11/2024		GF	GF				20244000074 16/11/2024 v
13	ZFH5T lJSDHL JHUHL 25/10/2024	25/10/2024	GF			25/10/2024, 20.00 ~FP								

ZHL:8Z GDGMv !

DFlCTLGM VlWSFZ VlWlGID C9/ ; ZT DCFGUZ ; JF ; NG HFCZ ; tTFlWSFZL C9/GF **KETANKUMAR MANSUKHLAL RATHOD (P.I.O./A.P.I.O.)** G D/, DFlCTL D/JJF VUGL
VZHLVM¹TYF¹TGF¹5Z
YI, ¹SFI JFCLGL¦lJUTM%NXFJT¦ZHL:8Z

s!f¹; AlWT PIO GM¹CMNM¹TYF¹SRZL¹o ASST LAW OFFICER (North Zone(Katargam))

sZf PIO H¹HFCZ¹; tTFD0/¹C9/¹K¹T¹; tTFD0/G¹GFD o ; ZT¹dIlGl; 5, ¹SM5MZXG

SD	VZHNFZG GFDq; ZGFD VG VZHLGL TFZLB	VZHL D?IFGL TFZLB	VZHNFZ ALP5LPV, K S SDm	DFU, ¹DFlCTLGL¹ lJUT¹s8SDFf	HM¹VZHL¹VYJF¹TGM¹SM >¹EFU¹VgIG¹TANL, ¹ SZFI, ¹CMI¹TM4¹; AlWT ¹HFCZ; tTF¹D0/GL¹lJ UT¹VG¹TANL, ¹SIFGL¹ TFZLBs; 5 6¹S¹VXTo¹ T¹:5Q8¹NXFJJf	D/, ¹OL¹ s~FPf	SFINFYL¹GSSL¹S Z, L¹DNT¹DHA¹ DFlCTL¹VF5JF¹q¹ GSFZJFGL¹K<, L¹ TFZLB	VZHNFZ¹DFU, ¹DFlCTL						ZLDFS; ¹s PIO GF¹ lG6I¹; FD¹YI, L¹ 5YDqALHL¹V5L, GL¹ lJUTF¹56¹VCL¹ VRS¹NXFJJLf
								HM CF4 TM			HM DFlCTL VF5, GF			
								DFlCTL VF%IFGL TFZLB	5Z5ZL¹ VF5L Km¹CF¹q¹ GF	VXTo¹ VF5L Km¹CF¹q¹ GF	J;, SZJFDF VFJ, GS, RFHL; GL ZSD s~FPf R/D/P. No	DFlCTL¹ GSFIFGL¹ TFZLB	SFINFGL¹S.¹S, DGF ¹VFWFZ¹GSFZFI, ¹ Km¹S, Dv(¹s!fsS f¹YL¹(s!fs9f4)4! !4Z$4 VgI	
s!f	sZf	s#f	s$f	s5f	s&f	s*f	s(f	s)f	s!_f	s!!f	s!Zf	s!#f	s!$f	s!5f
				VGPh0PVF.POLP GP v 55)4 TFP Z5q!_qZ_Z$ l;lJS .GP G #_$ GL VZHL YL			24/11/2024	26/11/2024	CF	GF				
14	,F, EF AFJEF RFJ0F 29/10/2024	29/10/2024	GF	VGPh0PVF.POLP GP v 5&&4 TFP Z)q!_qZ_Z$ l;lJS .GP G #_& GL VZHL YL		29/10/2024, 20.00 ~FP	28/11/2024	11/11/2024	CF	GF				v
15	lN, L5EF. JF, HLEF. ; M, SL 08/11/2024	08/11/2024	GF	VGPh0PVF.POLP GP v 5(Z4 TFP _(q!!qZ_Z$ l;lJS .GP G#!5 GL VZHL YL		08/11/2024, 20.00 ~FP	18/12/2024		GF	GF		06/12/2024	SFINFGL¹S, Dv(s !fs9f¹DHA	v
16	; EFQF S RZ5M8 11/11/2024	11/11/2024	GF			11/11/2024, 20.00 ~FP								

ZHL:8Z GDGMv !

DFlCTLGM VlWSFZ VlWlGID C9/ ; ZT DCFGUZ ; JF ; NG HFCZ ; tTFlWSFZL C9/GF **KETANKUMAR MANSUKHLAL RATHOD (P.I.O./A.P.I.O.)** G D/, DFlCTL D/JJF VUGL
VZHLVM¹TYF¹TGF¹5Z
YI, ¹SFI JFCLGL¦lJUTM%NXFJT¦ZHL:8Z

s!f¹; AlWT PIO GM¹CMNM¹TYF¹SRZL¹o ASST LAW OFFICER (North Zone(Katargam))

sZf PIO H¹HFCZ¹; tTFD0/¹C9/¹K¹T¹; tTFD0/G¹GFD o ; ZT¹dIlGl; 5, ¹SM5MZXG

SD	VZHNFZG GFDq; ZGFD VG VZHLGL TFZLB	VZHL D?IFGL TFZLB	VZHNFZ ALP5LPV, K S SDm	DFU, ¹DFlCTLGL¹ lJUT¹s8SDFf	HM¹VZHL¹VYJF¹TGM¹SM >¹EFU¹VgIG¹TANL, ¹ SZFI, ¹CMI¹TM4¹; AlWT ¹HFCZ; tTF¹D0/GL¹lJ UT¹VG¹TANL, ¹SIFGL¹ TFZLBs; 5 6¹S¹VXTo¹ T¹:5Q8¹NXFJJf	D/, ¹OL¹ s~FPf	SFINFYL¹GSSL¹S Z, L¹DNT¹DHA¹ DFlCTL¹VF5JF¹q¹ GSFZJFGL¹K<, L¹ TFZLB	VZHNFZ¹DFU, ¹DFlCTL						ZLDFS; ¹s PIO GF¹ lG6I¹; FD¹YI, L¹ 5YDqALHL¹V5L, GL¹ lJUTF¹56¹VCL¹ VRS¹NXFJJLf
								HM CF4 TM			HM DFlCTL VF5, GF			
								DFlCTL VF%IFGL TFZLB	5Z5ZL¹ VF5L Km¹CF¹q¹ GF	VXTo¹ VF5L Km¹CF¹q¹ GF	J;, SZJFDF VFJ, GS, RFHL; GL ZSD s~FPf R/D/P. No	DFlCTL¹ GSFIFGL¹ TFZLB	SFINFGL¹S.¹S, DGF ¹VFWFZ¹GSFZFI, ¹ Km¹S, Dv(¹s!fsS f¹YL¹(s!fs9f4)4! !4Z$4 VgI	
s!f	sZf	s#f	s$f	s5f	s&f	s*f	s(f	s)f	s!_f	s!!f	s!Zf	s!#f	s!$f	s!5f
				VGPh0PVF.POLP GP v 5(54 TFP !!q!!qZ_Z$ l;lJS .GP G #!* GL VZHL YL			21/12/2024		GF	GF		13/12/2024	SFINFGL¹S, Dv(s !fs9f¹DHA	v
17	5DHL S JF-/ 12/11/2024	12/11/2024	GF	VGPh0PVF.POLP GP v &_!4 TFP !Zq!!qZ_Z$ l;lJS .GP G #ZZ GL VZHL YL		12/11/2024, 20.00 ~FP	12/12/2024		GF	GF				20244000088 20/12/2024 v
18	ZlxDSFT HDGFNF; DM8FJF, F 13/11/2024	13/11/2024	GF	VGPh0PVF.POLP GP v &_$4 TFP!#q!!qZ_Z$ l;lJS .GP G #Z5 GL VZHL YL		13/11/2024, 20.00 ~FP	13/12/2024	02/12/2024	CF	GF				v
19	0GLXSDFZ ZFHXEF. lCZ5ZF 16/11/2024	16/11/2024	GF			16/11/2024, 20.00 ~FP								

ZHL:8Z GDGMv !

DFlCTLGM VlWSFZ VlWlGID C9/ ; ZT DCFGUZ ; JF ; NG HFCZ ; tTFlWSFZL C9/GF **KETANKUMAR MANSUKHLAL RATHOD (P.I.O./A.P.I.O.)** G D/, DFlCTL D/JJF VUGL
VZHLVM¹TYF¹TGF¹5Z
YI, ¹SFI JFCLGL¦lJUTM%NXFJT¦ZHL:8Z

s!f¹; AlWT PIO GM¹CMNM¹TYF¹SRZL¹o ASST LAW OFFICER (North Zone(Katargam))

sZf PIO H¹HFCZ¹; tTFD0/¹C9/¹K¹T¹; tTFD0/G¹GFD o ; ZT¹dIlGl; 5, ¹SM5MZXG

SD	VZHNFZG GFDq; ZGFD VG VZHLGL TFZLB	VZHL D?IFGL TFZLB	VZHNFZ ALP5LPV, K S SDm	DFU, ¹DFlCTLGL¹ lJUT¹s8SDFf	HM¹VZHL¹VYJF¹TGM¹SM >¹EFU¹VgIG¹TANL, ¹ SZFI, ¹CMI¹TM4¹; AlWT ¹HFCZ; tTF¹D0/GL¹lJ UT¹VG¹TANL, ¹SIFGL¹ TFZLBs; 5 6¹S¹VXTo¹ T¹:5Q8¹NXFJJf	D/, ¹OL¹ s~FPf	SFINFYL¹GSSL¹S Z, L¹DNT¹DHA¹ DFlCTL¹VF5JF¹q¹ GSFZJFGL¹K<, L¹ TFZLB	VZHNFZ¹DFU, ¹DFlCTL						ZLDFS; ¹s PIO GF¹ lG6I¹; FD¹YI, L¹ 5YDqALHL¹V5L, GL¹ lJUTF¹56¹VCL¹ VRS¹NXFJJLf
								HM CF4 TM			HM DFlCTL VF5, GF			
								DFlCTL VF%IFGL TFZLB	5Z5ZL¹ VF5L Km¹CF¹q¹ GF	VXTo¹ VF5L Km¹CF¹q¹ GF	J;, SZJFDF VFJ, GS, RFHL; GL ZSD s~FPf R/D/P. No	DFlCTL¹ GSFIFGL¹ TFZLB	SFINFGL¹S.¹S, DGF ¹VFWFZ¹GSFZFI, ¹ Km¹S, Dv(¹s!fsS f¹YL¹(s!fs9f4)4! !4Z$4 VgI	
s!f	sZf	s#f	s$f	s5f	s&f	s*f	s(f	s)f	s!_f	s!!f	s!Zf	s!#f	s!$f	s!5f
				VGPh0PVF.POLP GP v &!$4 TFP !&q!!qZ_Z$l;lJS .GP G #Z) GL VZHL YL			16/12/2024	03/12/2024	CF	GF				v
20	;ZXEF. KUGEF. RM8,LIF 20/11/2024	20/11/2024	GF	VGPh0PVF.POLP GP v &Z_4 TFP Z_q!!qZ_Z$l;lJS .GP G ### GL VZHL YL		20/11/2024, 20.00 ~FP	20/12/2024		GF	GF				20244000095 13/01/2025 v
21	;HI UM5F, EF. UMCL, 21/11/2024	21/11/2024	GF	VGPh0PVF.POLP GP v &Z$4 TFP Z!q!!qZ_Z$l;lJS .GP G ##& GL VZHL YL		21/11/2024, 20.00 ~FP	21/12/2024	03/12/2024	CF	GF				v
22	RLDGEF. SXEF. J;F6L 26/11/2024	26/11/2024	GF			26/11/2024, 20.00 ~FP								

ZHL:8Z GDGMv !

DFlCTLGM VlWSFZ VlWlGID C9/ ; ZT DCFGUZ ; JF ; NG HFCZ ; tTFlWSFZL C9/GF **KETANKUMAR MANSUKHLAL RATHOD (P.I.O./A.P.I.O.)** G D/, DFlCTL D/JJF VUGL
VZHLVM¹TYF¹TGF¹5Z
YI, ¹SFI JFCLGL¦lJUTM%NXFJT¦ZHL:8Z

s!f¹; AlWT PIO GM¹CMNM¹TYF¹SRZL¹o ASST LAW OFFICER (North Zone(Katargam))

sZf PIO H¹HFCZ¹; tTFD0/¹C9/¹K¹T¹; tTFD0/G¹GFD o ; ZT¹dIlGl; 5, ¹SM5MZXG

SD	VZHNFZG GFDq; ZGFD VG VZHLGL TFZLB	VZHL D?IFGL TFZLB	VZHNFZ ALP5LPV, K S SDm	DFU, ¹DFlCTLGL¹ lJUT¹s8SDFf	HM¹VZHL¹VYJF¹TGM¹SM >¹EFU¹VgIG¹TANL, ¹ SZFI, ¹CMI¹TM4¹; AlWT ¹HFCZ; tTF¹D0/GL¹lJ UT¹VG¹TANL, ¹SIFGL¹ TFZLBs; 5 6¹S¹VXTo¹ T¹:5Q8¹NXFJJf	D/, ¹OL¹ s~FPf	SFINFYL¹GSSL¹S Z, L¹DNT¹DHA¹ DFlCTL¹VF5JF¹q¹ GSFZJFGL¹K<, L¹ TFZLB	VZHNFZ¹DFU, ¹DFlCTL						ZLDFS; ¹s PIO GF¹ lG6I¹; FD¹YI, L¹ 5YDqALHL¹V5L, GL¹ lJUTF¹56¹VCL¹ VRS¹NXFJJLf
								HM CF4 TM			HM DFlCTL VF5, GF			
								DFlCTL VF%IFGL TFZLB	5Z5ZL¹ VF5L Km¹CF¹q¹ GF	VXTo¹ VF5L Km¹CF¹q¹ GF	J;, SZJFDF VFJ, GS, RFHL; GL ZSD s~FPf R/D/P. No	DFlCTL¹ GSFIFGL¹ TFZLB	SFINFGL¹S.¹S, DGF ¹VFWFZ¹GSFZFI, ¹ Km¹S, Dv(¹s!fsS f¹YL¹(s!fs9f4)4! !4Z$4 VgI	
s!f	sZf	s#f	s$f	s5f	s&f	s*f	s(f	s)f	s!_f	s!!f	s!Zf	s!#f	s!$f	s!5f
				VGPh0PVF.POLP GP v &#)4 TFP Z&q!!qZ_Z$ l;lJS .GP G ##) GL VZHL YL			26/12/2024	03/12/2024	CF	GF				v
23	ULZLXEF. UDGEF. ;M, SL 29/11/2024	29/11/2024	GF	VGPh0PVF.POLP GP v &&_4 TFP Z)q!!qZ_Z$ l;lJS .GP G #$$GL VZHL YL		29/11/2024, 20.00 ~FP	29/12/2024	06/12/2024	CF	GF				v
24	JSZLIF lN, L5EF. ; JHLEF. 02/12/2024	02/12/2024	GF	VGPh0PVF.POLP GP v &&&4 TFP _Zq!ZqZ_Z$ l;lJS .GP G #$* GL VZHL YL		02/12/2024, 20.00 ~FP	01/01/2025	30/12/2024	CF	GF				v
25	JSZLIF lN, L5EF. ; JHLEF. 02/12/2024	02/12/2024	GF			02/12/2024, 20.00 ~FP								

ZHL:8Z GDGMv !

DFlCTLGM VlWSFZ VlWlGID C9/ ; ZT DCFGUZ ; JF ; NG HFCZ ; tTFlWSFZL C9/GF **KETANKUMAR MANSUKHLAL RATHOD (P.I.O./A.P.I.O.)** G D/, DFlCTL D/JJF VUGL
VZHLVM¹TYF¹TGF¹5Z
YI, ¹SFI JFCLGL¦lJUTM%NXFJT¦ZHL:8Z

s!f¹; AlWT PIO GM¹CMNM¹TYF¹SRZL¹o ASST LAW OFFICER (North Zone(Katargam))

sZf PIO H¹HFCZ¹; tTFD0/¹C9/¹K¹T¹; tTFD0/G¹GFD o ; ZT¹dIlGl; 5, ¹SM5MZXG

SD	VZHNFZG GFDq; ZGFD VG VZHLGL TFZLB	VZHL D?IFGL TFZLB	VZHNFZ ALP5LPV, K S SDm	DFU, ¹DFlCTLGL¹ lJUT¹s8SDFf	HM¹VZHL¹VYJF¹TGM¹SM >¹EFU¹VgIG¹TANL, ¹ SZFI, ¹CMI¹TM4¹; AlWT ¹HFCZ; tTF¹D0/GL¹lJ UT¹VG¹TANL, ¹SIFGL¹ TFZLBs; 5 6¹S¹VXTo¹ T¹:5Q8¹NXFJJf	D/, ¹OL¹ s~FPf	SFINFYL¹GSSL¹S Z, L¹DNT¹DHA¹ DFlCTL¹VF5JF¹q¹ GSFZJFGL¹K<, L¹ TFZLB	VZHNFZ¹DFU, ¹DFlCTL						ZLDFS; ¹s PIO GF¹ lG6I¹; FD¹YI, L¹ 5YDqALHL¹V5L, GL¹ lJUTF¹56¹VCL¹ VRS¹NXFJJLf
								HM CF4 TM			HM DFlCTL VF5, GF			
								DFlCTL VF%IFGL TFZLB	5Z5ZL¹ VF5L Km¹CF¹q¹ GF	VXTo¹ VF5L Km¹CF¹q¹ GF	J;, SZJFDF VFJ, GS, RFHL; GL ZSD s~FPf R/D/P. No	DFlCTL¹ GSFIFGL¹ TFZLB	SFINFGL¹S.¹S, DGF ¹VFWFZ¹GSFZFI, ¹ Km¹S, Dv(¹s!fsS f¹YL¹(s!fs9f4)4! !4Z$4 VgI	
s!f	sZf	s#f	s$f	s5f	s&f	s*f	s(f	s)f	s!_f	s!!f	s!Zf	s!#f	s!$f	s!5f
				VGPh0PVF.POLP GP v &&*4 TFP _Zq!ZqZ_Z$ l;lJS .GP G #$&GL VZHL YL			01/01/2025	30/12/2024	CF	GF				v
26	lRB, LIF ZFHXEF. UF0EF. 02/12/2024	02/12/2024	GF	VGPh0PVF.POLP GP v &&(4 TFP _Zq!ZqZ_Z$ l;lJS .GP G #$* GL VZHL YL		02/12/2024, 20.00 ~FP	01/01/2025	30/12/2024	CF	GF				v
27	lRB, LIF ZFHXEF. UF0EF. 02/12/2024	02/12/2024	GF	VGPh0PVF.POLP GP v &&)4 TFP _Zq!ZqZ_Z$ l;lJS .GP G #$(GL VZHL YL		02/12/2024, 20.00 ~FP	01/01/2025	30/12/2024	CF	GF				v
28	DF3SLIF lSXMZEF. C;ZFHEF.													

ZHL:8Z GDGMv !

DFlCTLGM VlWSFZ VlWlGID C9/ ; ZT DCFGUZ ; JF ; NG HFCZ ; tTFlWSFZL C9/GF **KETANKUMAR MANSUKHLAL RATHOD (P.I.O./A.P.I.O.)** G D/, DFlCTL D/JJF VUGL
VZHLVM¹TYF¹TGF¹5Z
YI, ¹SFI JFCLGL¦lJUTM%NXFJT¦ZHL:8Z

s!f¹; AlWT PIO GM¹CMNM¹TYF¹SRZL¹o ASST LAW OFFICER (North Zone(Katargam))

sZf PIO H¹HFCZ¹; tTFD0/¹C9/¹K¹T¹; tTFD0/G¹GFD o ; ZT¹dIlGl; 5, ¹SM5MZXG

SD	VZHNFZG GFDq; ZGFD VG VZHLGL TFZLB	VZHL D?IFGL TFZLB	VZHNFZ ALP5LPV, K S SDm	DFU, ¹DFlCTLGL¹ lJUT¹s8SDFf	HM¹VZHL¹VYJF¹TGM¹SM >¹EFU¹VgIG¹TANL, ¹ SZFI, ¹CMI¹TM4¹; AlWT ¹HFCZ; tTF¹D0/GL¹lJ UT¹VG¹TANL, ¹SIFGL¹ TFZLBs; 5 6¹S¹VXTo¹ T¹:5Q8¹NXFJJf	D/, ¹OL¹ s~FPf	SFINFYL¹GSSL¹S Z, L¹DNT¹DHA¹ DFlCTL¹VF5JF¹q¹ GSFZJFGL¹K<, L¹ TFZLB	VZHNFZ¹DFU, ¹DFlCTL						ZLDFS; ¹s PIO GF¹ lG6I¹; FD¹YI, L¹ 5YDqALHL¹V5L, GL¹ lJUTF¹56¹VCL¹ VRS¹NXFJJLf
								HM CF4 TM			HM DFlCTL VF5, GF			
								DFlCTL VF%IFGL TFZLB	5Z5ZL¹ VF5L Km¹CF¹q¹ GF	VXTo¹ VF5L Km¹CF¹q¹ GF	J;, SZJFDF VFJ, GS, RFHL; GL ZSD s~FPf R/D/P. No	DFlCTL¹ GSFIFGL¹ TFZLB	SFINFGL¹S.¹S, DGF ¹VFWFZ¹GSFZFI, ¹ Km¹S, Dv(¹s!fsS f¹YL¹(s!fs9f4)4! !4Z$4 VgI	
s!f	sZf	s#f	s$f	s5f	s&f	s*f	s(f	s)f	s!_f	s!!f	s!Zf	s!#f	s!$f	s!5f
	02/12/2024	02/12/2024	GF	VGPh0PVF.POLP GP v &*_4 TFP _Zq!ZqZ_Z$l;lJS .GP G #$) GL VZHL YL		02/12/2024, 20.00 ~FP	01/01/2025	30/12/2024	CF	GF				v
29	DF3SLIF lSXMZEF. C;ZFHEF. 02/12/2024	02/12/2024	GF	VGPh0PVF.POLP GP v &*!4 TFP _Zq!ZqZ_Z$l;lJS .GP G #5_ GL VZHL YL		02/12/2024, 20.00 ~FP	01/01/2025	30/12/2024	CF	GF				v
30	AFZLIF DL, G UM5F, EF. 02/12/2024	02/12/2024	GF	VGPh0PVF.POLP GP v &*Z4 TFP _Zq!ZqZ_Z$l;lJS .GP G #5! GL VZHL YL		02/12/2024, 20.00 ~FP	01/01/2025	30/12/2024	CF	GF				v
31	AFZLIF DL, G UM5F, EF.													

ZHL:8Z GDGMv !

DFlCTLGM VlWSFZ VlWlGID C9/ ; ZT DCFGUZ ; JF ; NG HFCZ ; tTFlWSFZL C9/GF **KETANKUMAR MANSUKHLAL RATHOD (P.I.O./A.P.I.O.)** G D/, DFlCTL D/JJF VUGL
VZHLVM¹TYF¹TGF¹5Z
YI, ¹SFI JFCLGL¦lJUTM¾NXFJT¦ZHL:8Z

s!f¹; AlWT PIO GM¹CMNM¹TYF¹SRZL¹o ASST LAW OFFICER (North Zone(Katargam))

sZf PIO H¹HFCZ¹; tTFD0/¹C9/¹K¹T¹; tTFD0/G¹GFD o ; ZT¹dIlGl; 5, ¹SM5MZXG

SD	VZHNFZG GFDq; ZGFD VG VZHLGL TFZLB	VZHL D?IFGL TFZLB	VZHNFZ ALP5LPV, K S SDm	DFU, ¹DFlCTLGL¹ lJUT¹s8SDFf	HM¹VZHL¹VYJF¹TGM¹SM >¹EFU¹VgIG¹TANL, ¹ SZFI, ¹CMI¹TM4¹; AlWT ¹HFCZ; tTF¹D0/GL¹lJ UT¹VG¹TANL, ¹SIFGL¹ TFZLBs; 5 6¹S¹VXTo¹ T¹:5Q8¹NXFJJf	D/, ¹OL¹ s~FPf	SFINFYL¹GSSL¹S Z, L¹DNT¹DHA¹ DFlCTL¹VF5JF¹q¹ GSFZJFGL¹K<, L¹ TFZLB	VZHNFZ¹DFU, ¹DFlCTL						ZLDFS; ¹s PIO GF¹ lG6I¹; FD¹YI, L¹ 5YDqALHL¹V5L, GL¹ lJUTF¹56¹VCL¹ VRS¹NXFJJLf
								HM CF4 TM			HM DFlCTL VF5, GF			
								DFlCTL VF%IFGL TFZLB	5Z5ZL¹ VF5L Km¹CF¹q¹ GF	VXTo¹ VF5L Km¹CF¹q¹ GF	J;, SZJFDF VFJ, GS, RFHL; GL ZSD s~FPf R/D/P. No	DFlCTL¹ GSFIFGL¹ TFZLB	SFINFGL¹S.¹S, DGF ¹VFWFZ¹GSFZFI, ¹ Km¹S, Dv(¹s!fsS f¹YL¹(s!fs9f4)4! !4Z$4 VgI	
s!f	sZf	s#f	s$f	s5f	s&f	s*f	s(f	s)f	s!_f	s!!f	s!Zf	s!#f	s!$f	s!5f
	02/12/2024	02/12/2024	GF	VGPh0PVF.POLP GP v &*#4 TFP _Zq!ZqZ_Z$l;lJS .GP G #5Z GL VZHL YL		02/12/2024, 20.00 ~FP	01/01/2025	30/12/2024	CF	GF				v
32	U-LIFlN5SEF. U6XEF. 02/12/2024	02/12/2024	GF	VGPh0PVF.POLP GP v &*$4 TFP _Zq!ZqZ_Z$l;lJS .GP G #5# GL VZHL YL		02/12/2024, 20.00 ~FP	01/01/2025	30/12/2024	CF	GF				v
33	U-LIFlN5SEF. U6XEF. 02/12/2024	02/12/2024	GF	VGPh0PVF.POLP GP v &*54 TFP _Zq!ZqZ_Z$l;lJS .GP G #5$ GL VZHL YL		02/12/2024, 20.00 ~FP	01/01/2025	30/12/2024	CF	GF				v
34	DCX SQ6,F, 58, 05/12/2024	05/12/2024	GF			05/12/2024, 20.00 ~FP								

ZHL:8Z GDGMv !

DFlCTLGM VlWSFZ VlWlGID C9/ ; ZT DCFGUZ ; JF ; NG HFCZ ; tTFlWSFZL C9/GF **KETANKUMAR MANSUKHLAL RATHOD (P.I.O./A.P.I.O.)** G D/, DFlCTL D/JJF VUGL
VZHLVM¹TYF¹TGF¹5Z
YI, ¹SFI JFCLGL¦lJUTM¾NXFJT¦ZHL:8Z

s!f¹; AlWT PIO GM¹CMNM¹TYF¹SRZL¹o ASST LAW OFFICER (North Zone(Katargam))

sZf PIO H¹HFCZ¹; tTFD0/¹C9/¹K¹T¹; tTFD0/G¹GFD o ; ZT¹dIlGl; 5, ¹SM5MZXG

SD	VZHNFZG GFDq; ZGFD VG VZHLGL TFZLB	VZHL D?IFGL TFZLB	VZHNFZ ALP5LPV, K S SDm	DFU, ¹DFlCTLGL¹ lJUT¹s8SDFf	HM¹VZHL¹VYJF¹TGM¹SM >¹EFU¹VgIG¹TANL, ¹ SZFI, ¹CMI¹TM4¹; AlWT ¹HFCZ; tTF¹D0/GL¹lJ UT¹VG¹TANL, ¹SIFGL¹ TFZLBs; 5 6¹S¹VXTo¹ T¹:5Q8¹NXFJJf	D/, ¹OL¹ s~FPf	SFINFYL¹GSSL¹S Z, L¹DNT¹DHA¹ DFlCTL¹VF5JF¹q¹ GSFZJFGL¹K<, L¹ TFZLB	VZHNFZ¹DFU, ¹DFlCTL						ZLDFS; ¹s PIO GF¹ lG6I¹; FD¹YI, L¹ 5YDqALHL¹V5L, GL¹ lJUTF¹56¹VCL¹ VRS¹NXFJJLf
								HM CF4 TM			HM DFlCTL VF5, GF			
								DFlCTL VF%IFGL TFZLB	5Z5ZL¹ VF5L Km¹CF¹q¹ GF	VXTo¹ VF5L Km¹CF¹q¹ GF	J;, SZJFDF VFJ, GS, RFHL; GL ZSD s~FPf R/D/P. No	DFlCTL¹ GSFIFGL¹ TFZLB	SFINFGL¹S.¹S, DGF ¹VFWFZ¹GSFZFI, ¹ Km¹S, Dv(¹s!fsS f¹YL¹(s!fs9f4)4! !4Z$4 VgI	
s!f	sZf	s#f	s$f	s5f	s&f	s*f	s(f	s)f	s!_f	s!!f	s!Zf	s!#f	s!$f	s!5f
				VGPh0PVF.POLP GP v &(_4 TFP _5q!ZqZ_Z$ l;lJS .GP G #&! GL VZHL YL			04/01/2025	30/12/2024	CF	GF				v
35	lRZFU VD 58, 16/12/2024	16/12/2024	GF	VGPh0PVF.POLP GP v *_#4 TFP !#q!ZqZ_Z$ l;lJS .GP G #*& GL VZHL YL		13/12/2024, 20.00 ~FP	25/01/2025		GF	GF		18/01/2025	SFINFGL¹S, Dv(s !fs9f¹DHA	v
36	HLJGEF. , JHLEF. jIF; 24/12/2024	24/12/2024	GF	VGPh0PVF.POLP GP v *#(4 TFP Z$q!ZqZ_Z$ l;lJS .GP G #)Z GL VZHL YL		24/12/2024, 20.00 ~FP	23/01/2025	24/12/2024	CF	GF				v
37	SFTLEF. JF, HLEF. pDZLUZ 27/12/2024	27/12/2024	GF			27/12/2024, 20.00 ~FP								

ZHL:8Z GDGMv !

DFlCTLGM VlWSFZ VlWlGID C9/ ; ZT DCFGUZ ; JF ; NG HFCZ ; tTFlWSFZL C9/GF **KETANKUMAR MANSUKHLAL RATHOD (P.I.O./A.P.I.O.)** G D/, DFlCTL D/JJF VUGL
VZHLVM¹TYF¹TGF¹5Z
YI, ¹SFI JFCLGL¦lJUTM%NXFJT¦ZHL:8Z

s!f¹; AlWT PIO GM¹CMNM¹TYF¹SRZL¹o ASST LAW OFFICER (North Zone(Katargam))

sZf PIO H¹HFCZ¹; tTFD0/¹C9/¹K¹T¹; tTFD0/G¹GFD o ; ZT¹dIlGl; 5, ¹SM5MZXG

SD	VZHNFZG GFDq; ZGFD VG VZHLGL TFZLB	VZHL D?IFGL TFZLB	VZHNFZ ALP5LPV, K S SDm	DFU, ¹DFlCTLGL¹ lJUT¹s8SDFf	HM¹VZHL¹VYJF¹TGM¹SM >¹EFU¹VgIG¹TANL, ¹ SZFI, ¹CMI¹TM4¹; AlWT ¹HFCZ; tTF¹D0/GL¹lJ UT¹VG¹TANL, ¹SIFGL¹ TFZLBs; 56¹S¹VXTo¹ T¹:5Q8¹NXFJJf	D/, ¹OL¹ s~FPf	SFINFYL¹GSSL¹S Z, L¹DNT¹DHA¹ DFlCTL¹VF5JF¹q¹ GSFZJFGL¹K<, L¹ TFZLB	VZHNFZ¹DFU, ¹DFlCTL						ZLDFS; ¹s PIO GF¹ lG6I¹; FD¹YI, L¹ 5YDqALHL¹V5L, GL¹ lJUTF¹56¹VCL¹ VRS¹NXFJJLf
								HM CF4 TM			HM DFlCTL VF5, GF			
								DFlCTL VF%IFGL TFZLB	5Z5ZL¹ VF5L Km¹CF¹q¹ GF	VXTo¹ VF5L Km¹CF¹q¹ GF	J;, SZJFDF VFJ, GS, RFHL; GL ZSD s~FPf R/D/P. No	DFlCTL¹ GSFIFGL¹ TFZLB	SFINFGL¹S.¹S, DGF ¹VFWFZ¹GSFZFI, ¹ Km¹S, Dv(¹s!fsS f¹YL¹(s!fs9f4)4! !4Z$4 VgI	
s!f	sZf	s#f	s$f	s5f	s&f	s*f	s(f	s)f	s!_f	s!!f	s!Zf	s!#f	s!$f	s!5f
				VGPh0PVF.POLP GP v *$)4 TFP Z*q!ZqZ_Z$ l;lJS .GP G #)& GL VZHL YL			26/01/2025		GF	GF				v
38	;M, SL DH, FAG xIFDHL 27/12/2024	27/12/2024	GF	VGPh0PVF.POLP GP v *5Z4 TFP Z*q!ZqZ_Z$ l;lJS .GP G #)) GL VZHL YL		27/12/2024, 20.00 ~FP	26/01/2025		GF	GF				v
39	zL ZDX S HFUL0 23/12/2024	23/12/2024	GF	s(Z5f8GF GP_!)Alv_5v)) (!v_v__! JF/L lD, STGL, FU 5FlSU TZLS J5ZFX YTL lZhJXG JF/L HDLGGL VFSFZ6L AFATP			22/01/2025	18/01/2025	CF	GF				v
40	zL ZDX S HFUL0													

ZHL:8Z GDGMv !

DFlCTLGM VlWSFZ VlWlGID C9/ ; ZT DCFGUZ ; JF ; NG HFCZ ; tTFlWSFZL C9/GF **KETANKUMAR MANSUKHLAL RATHOD (P.I.O./A.P.I.O.)** G D/, DFlCTL D/JJF VUGL
VZHLVM¹TYF¹TGF¹5Z
YI, ¹SFI JFCLGL¦lJUTM%NXFJT¦ZHL:8Z

s!f¹; AlWT PIO GM¹CMNM¹TYF¹SRZL¹o ASST LAW OFFICER (North Zone(Katargam))

sZf PIO H¹HFCZ¹; tTFD0/¹C9/¹K¹T¹; tTFD0/G¹GFD o ; ZT¹dIlGl; 5, ¹SM5MZXG

SD	VZHNFZG GFDq; ZGFD VG VZHLGL TFZLB	VZHL D?IFGL TFZLB	VZHNFZ ALP5LPV, K S SDm	DFU, ¹DFlCTLGL¹ lJUT¹s8SDFf	HM¹VZHL¹VYJF¹TGM¹SM >¹EFU¹VgIG¹TANL, ¹ SZFI, ¹CMI¹TM4¹; AlWT ¹HFCZ; tTF¹D0/GL¹lJ UT¹VG¹TANL, ¹SIFGL¹ TFZLBs; 5 6¹S¹VXTo¹ T¹:5Q8¹NXFJJf	D/, ¹OL¹ s~FPf	SFINFYL¹GSSL¹S Z, L¹DNT¹DHA¹ DFlCTL¹VF5JF¹q¹ GSFZJFGL¹K<, L¹ TFZLB	VZHNFZ¹DFU, ¹DFlCTL						ZLDFS; ¹s PIO GF¹ lG6I¹; FD¹YI, L¹ 5YDqALHL¹V5L, GL¹ lJUTF¹56¹VCL¹ VRS¹NXFJJLf
								HM CF4 TM			HM DFlCTL VF5, GF			
								DFlCTL VF%IFGL TFZLB	5Z5ZL¹ VF5L Km¹CF¹q¹ GF	VXTo¹ VF5L Km¹CF¹q¹ GF	J;, SZJFDF VFJ, GS, RFHL; GL ZSD s~FPf R/D/P. No	DFlCTL¹ GSFIFGL¹ TFZLB	SFINFGL¹S.¹S, DGF ¹VFWFZ¹GSFZFI, ¹ Km¹S, Dv(¹s!fsS f¹YL¹(s!fs9f4)4! !4Z$4 VgI	
s!f	sZf	s#f	s$f	s5f	s&f	s*f	s(f	s)f	s!_f	s!!f	s!Zf	s!#f	s!$f	s!5f
	23/12/2024	23/12/2024	GF	s(Z&fZP; PGPZ548LP 5LP:SLD GP5!4VMP5LPGPZ* JF/L lD, STDF lGDF6 YI, V, P5LP; JF6L:S, JF/L lD, ST AFATPs8GF GP_!)ALv_5v)) (!v_v__!f			22/01/2025		GF	GF				v
41	zL ZDX S HFUL0 23/12/2024	23/12/2024	GF	s(Z(f0EM, L BFT VFJ, WDNJ OFD TYF NJCZL AgSJ8 CM, JF/L lD, STMGL VFSFZ6L AFATP			22/01/2025	18/01/2025	CF	GF				v
42	;lG, lX, M§ 19/11/2024	19/11/2024	GF											

ZHL:8Z GDGMv !

DFlCTLGM VlWSFZ VlWlGID C9/ ; ZT DCFGUZ ; JF ; NG HFCZ ; tTFlWSFZL C9/GF **KETANKUMAR MANSUKHLAL RATHOD (P.I.O./A.P.I.O.)** G D/, DFlCTL D/JJF VUGL
VZHLVM¹TYF¹TGF¹5Z
YI, ¹SFI JFCLGL¦lJUTM¾NXFJT¦ZHL:8Z

s!f¹; AlWT PIO GM¹CMNM¹TYF¹SRZL¹o ASST LAW OFFICER (North Zone(Katargam))

sZf PIO H¹HFCZ¹; tTFD0/¹C9/¹K¹T¹; tTFD0/G¹GFD o ; ZT¹dIlGl; 5, ¹SM5MZXG

SD	VZHNFZG GFDq; ZGFD VG VZHLGL TFZLB	VZHL D?IFGL TFZLB	VZHNFZ ALP5LPV, K S SDm	DFU, ¹DFlCTLGL¹ lJUT¹s8SDFf	HM¹VZHL¹VYJF¹TGM¹SM >¹EFU¹VgIG¹TANL, ¹ SZFI, ¹CMI¹TM4¹; AlWT ¹HFCZ; tTF¹D0/GL¹lJ UT¹VG¹TANL, ¹SIFGL¹ TFZLBs; 5 6¹S¹VXTo¹ T¹:5Q8¹NXFJJf	D/, ¹OL¹ s~FPf	SFINFYL¹GSSL¹S Z, L¹DNT¹DHA¹ DFlCTL¹VF5JF¹q¹ GSFZJFGL¹K<, L¹ TFZLB	VZHNFZ¹DFU, ¹DFlCTL						ZLDFS; ¹s PIO GF¹ lG6I¹; FD¹YI, L¹ 5YDqALHL¹V5L, GL¹ lJUTF¹56¹VCL¹ VRS¹NXFJJLf
								HM CF4 TM			HM DFlCTL VF5, GF			
								DFlCTL VF%IFGL TFZLB	5Z5ZL¹ VF5L Km¹CF¹q¹ GF	VXTo¹ VF5L Km¹CF¹q¹ GF	J;, SZJFDF VFJ, GS, RFHL; GL ZSD s~FPf R/D/P. No	DFlCTL¹ GSFIFGL¹ TFZLB	SFINFGL¹S.¹S, DGF ¹VFWFZ¹GSFZFI, ¹ Km¹S, Dv(¹s!fsS f¹YL¹(s!fs9f4)4! !4Z$4 VgI	
s!f	sZf	s#f	s$f	s5f	s&f	s*f	s(f	s)f	s!_f	s!!f	s!Zf	s!#f	s!$f	s!5f
				VF. OL GP***4 GFY hMG VFSFZ6L lJEFUGF VFp8; Ml; U SDRFZLGL DFlCTL AFATP DNF GP! YL (	HFCZ; tTF¹D0/G 07/12/2024		19/12/2024		GF	GF				v
				VF.POLPGP&Z)4 TFPZ5q!!qZ_Z$			19/12/2024	12/12/2024	CF	GF				v
43	RTG HP 8, Z 08/10/2024	08/10/2024	GF	VF.POLPGP!&#$GL DFU, DFlCTL VF5JF AFATP			07/11/2024	11/11/2024	CF	GF				v
44	RTG HP 8, Z 18/10/2024	18/10/2024	GF	VF.POLPGP!*#5GL DFU, DFlCTL VF5JF AFATP			17/11/2024		GF	GF				v

ZHL:8Z GDGMv !

DFlCTLGM VlWSFZ VlWlGID C9/ ; ZT DCFGUZ ; JF ; NG HFCZ ; tTFlWSFZL C9/GF **KETANKUMAR MANSUKHLAL RATHOD (P.I.O./A.P.I.O.)** G D/, DFlCTL D/JJF VUGL
VZHLVM¹TYF¹TGF¹5Z
YI, ¹SFI JFCLGL¦lJUTM¾NXFJT¦ZHL:8Z

s!f¹; AlWT PIO GM¹CMNM¹TYF¹SRZL¹o ASST LAW OFFICER (North Zone(Katargam))

sZf PIO H¹HFCZ¹; tTFD0/¹C9/¹K¹T¹; tTFD0/G¹GFD o ; ZT¹dIlGl; 5, ¹SM5MZXG

SD	VZHNFZG GFDq; ZGFD VG VZHLGL TFZLB	VZHL D?IFGL TFZLB	VZHNFZ ALP5LPV, K S SDm	DFU, ¹DFlCTLGL¹ lJUT¹s8SDFf	HM¹VZHL¹VYJF¹TGM¹SM >¹EFU¹VgIG¹TANL, ¹ SZFI, ¹CMI¹TM4¹; AlWT ¹HFCZ; tTF¹D0/GL¹lJ UT¹VG¹TANL, ¹SIFGL¹ TFZLBs; 56¹S¹VXTo¹ T¹:5Q8¹NXFJJf	D/, ¹OL¹ s~FPf	SFINFYL¹GSSL¹S Z, L¹DNT¹DHA¹ DFlCTL¹VF5JF¹q¹ GSFZJFGL¹K<, L¹ TFZLB	VZHNFZ¹DFU, ¹DFlCTL						ZLDFS; ¹s PIO GF¹ lG6I¹; FD¹YI, L¹ 5YDqALHL¹V5L, GL¹ lJUTF¹56¹VCL¹ VRS¹NXFJJLf
								HM CF4 TM			HM DFlCTL VF5, GF			
								DFlCTL VF%IFGL TFZLB	5Z5ZL¹ VF5L Km¹CF¹q¹ GF	VXTo¹ VF5L Km¹CF¹q¹ GF	J;, SZJFDF VFJ, GS, RFHL; GL ZSD s~FPf R/D/P. No	DFlCTL¹ GSFIFGL¹ TFZLB	SFINFGL¹S.¹S, DGF ¹VFWFZ¹GSFZFI, ¹ Km¹S, Dv(¹s!fsS f¹YL¹(s!fs9f4)4! !4Z$4 VgI	
s!f	sZf	s#f	s$f	s5f	s&f	s*f	s(f	s)f	s!_f	s!!f	s!Zf	s!#f	s!$f	s!5f
45	RTG HP 8, Z 18/10/2024	18/10/2024	GF	VF.POLPGP!*#&GL DFU, DFlCTL VF5JF AFATP			17/11/2024	18/11/2024	CF	GF				v
46	lCTXEF. SP DF~ 21/10/2024	21/10/2024	CF	VF.POLPGP!*5#GL DFU, DFlCTL VF5JF AFATP			20/11/2024	21/11/2024	CF	GF				v
47	lG, X hFhDZF 24/10/2024	24/10/2024	GF	VF.POLPGP!**(GL DFU, DFlCTL VF5JF AFATP			23/11/2024		GF	GF		02/12/2024	SFINFGL¹S, Dv(s !fs9f¹DHA	v
48	RTG HP 8, Z													

ZHL:8Z GDGMv !

DFlCTLGM VlWSFZ VlWlGID C9/ ; ZT DCFGUZ ; JF ; NG HFCZ ; tTFlWSFZL C9/GF **KETANKUMAR MANSUKHLAL RATHOD (P.I.O./A.P.I.O.)** G D/, DFlCTL D/JJF VUGL
VZHLVM¹TYF¹TGF¹5Z
YI, ¹SFI JFCLGL¦lJUTM¾NXFJT¦ZHL:8Z

s!f¹; AlWT PIO GM¹CMNM¹TYF¹SRZL¹o ASST LAW OFFICER (North Zone(Katargam))

sZf PIO H¹HFCZ¹; tTFD0/¹C9/¹K¹T¹; tTFD0/G¹GFD o ; ZT¹dIlGl; 5, ¹SM5MZXG

SD	VZHNFZG GFDq; ZGFD VG VZHLGL TFZLB	VZHL D?IFGL TFZLB	VZHNFZ ALP5LPV, K S SDm	DFU, ¹DFlCTLGL¹ lJUT¹s8SDFf	HM¹VZHL¹VYJF¹TGM¹SM >¹EFU¹VgIG¹TANL, ¹ SZFI, ¹CMI¹TM4¹; AlWT ¹HFCZ; tTF¹D0/GL¹lJ UT¹VG¹TANL, ¹SIFGL¹ TFZLBs; 56¹S¹VXTo¹ T¹:5Q8¹NXFJJf	D/, ¹OL¹ s~FPf	SFINFYL¹GSSL¹S Z, L¹DNT¹DHA¹ DFlCTL¹VF5JF¹q¹ GSFZJFGL¹K<, L¹ TFZLB	VZHNFZ¹DFU, ¹DFlCTL						ZLDFS; ¹s PIO GF¹ lG6I¹; FD¹YI, L¹ 5YDqALHL¹V5L, GL¹ lJUTF¹56¹VCL¹ VRS¹NXFJJLf
								HM CF4 TM			HM DFlCTL VF5, GF			
								DFlCTL VF%IFGL TFZLB	5Z5ZL¹ VF5L Km¹CF¹q¹ GF	VXTo¹ VF5L Km¹CF¹q¹ GF	J;, SZJFDF VFJ, GS, RFHL; GL ZSD s~FPf R/D/P. No	DFlCTL¹ GSFIFGL¹ TFZLB	SFINFGL¹S.¹S, DGF ¹VFWFZ¹GSFZFI, ¹ Km¹S, Dv(¹s!fsS f¹YL¹(s!fs9f4)4! !4Z$4 VgI	
s!f	sZf	s#f	s$f	s5f	s&f	s*f	s(f	s)f	s!_f	s!!f	s!Zf	s!#f	s!$f	s!5f
	28/10/2024	28/10/2024	GF	VF.POLPGP!*(5GL DFU, DFlCTL VF5JF AFATP			27/11/2024	13/11/2024	CF	GF				v
49	lCZG 59F6L 28/10/2024	28/10/2024	GF	VF.POLPGP!*)*GL DFU, DFlCTL VF5JF AFATP			27/11/2024		GF	GF				20243000664 09/01/2025 v
50	C;DB JLP WM/lSIF 29/10/2024	29/10/2024	GF	VF.POLPGP!(_ZGL DFU, DFlCTL VF5JF AFATP			28/11/2024		GF	GF				20243000633 29/11/2024 v
51	5SFX VZlJNEF. 58, 22/10/2024	12/11/2024	GF											

ZHL:8Z GDGMv !

DFlCTLGM VlWSFZ VlWlGID C9/ ; ZT DCFGUZ ; JF ; NG HFCZ ; tTFlWSFZL C9/GF **KETANKUMAR MANSUKHLAL RATHOD (P.I.O./A.P.I.O.)** G D/, DFlCTL D/JJF VUGL
VZHLVM¹TYF¹TGF¹5Z
YI, ¹SFI JFCLGL¦lJUTM%NXFJT¦ZHL:8Z

s!f¹; AlWT PIO GM¹CMNM¹TYF¹SRZL¹o ASST LAW OFFICER (North Zone(Katargam))

sZf PIO H¹HFCZ¹; tTFD0/¹C9/¹K¹T¹; tTFD0/G¹GFD o ; ZT¹dIlGl; 5, ¹SM5MZXG

SD	VZHNFZG GFDq; ZGFD VG VZHLGL TFZLB	VZHL D?IFGL TFZLB	VZHNFZ ALP5LPV, K S SDm	DFU, ¹DFlCTLGL¹ lJUT¹s8SDFf	HM¹VZHL¹VYJF¹TGM¹SM >¹EFU¹VgIG¹TANL, ¹ SZFI, ¹CMI¹TM4¹; AlWT ¹HFCZ; tTF¹D0/GL¹lJ UT¹VG¹TANL, ¹SIFGL¹ TFZLBs; 5 6¹S¹VXTo¹ T¹:5Q8¹NXFJJf	D/, ¹OL¹ s~FPf	SFINFYL¹GSSL¹S Z, L¹DNT¹DHA¹ DFlCTL¹VF5JF¹q¹ GSFZJFGL¹K<, L¹ TFZLB	VZHNFZ¹DFU, ¹DFlCTL						ZLDFS; ¹s PIO GF¹ lG6I¹; FD¹YI, L¹ 5YDqALHL¹V5L, GL¹ lJUTF¹56¹VCL¹ VRS¹NXFJJLf
								HM CF4 TM			HM DFlCTL VF5, GF			
								DFlCTL VF%IFGL TFZLB	5Z5ZL¹ VF5L Km¹CF¹q¹ GF	VXTo¹ VF5L Km¹CF¹q¹ GF	J;, SZJFDF VFJ, GS, RFHL; GL ZSD s~FPf R/D/P. No	DFlCTL¹ GSFIFGL¹ TFZLB	SFINFGL¹S.¹S, DGF ¹VFWFZ¹GSFZFI, ¹ Km¹S, Dv(¹s!fsS f¹YL¹(s!fs9f4)4! !4Z$4 VgI	
s!f	sZf	s#f	s$f	s5f	s&f	s*f	s(f	s)f	s!_f	s!!f	s!Zf	s!#f	s!$f	s!5f
				VF.POLPGPv##5 jIJ;FIJZFG, UTL GM18;MGL GS,4 jIJ;FIJZM G EZJF AN,GL HMUJF.4UDF:TFWFZF G, UTL GM18;M JUZGL GS,M VF5JF AFATP			12/12/2024		GF	GF				v
52	DSXEF. AL 58, 22/11/2024	22/11/2024	GF	VF.POLPGP!()(GL DFU, DFlCTL VF5JF AFATP			22/12/2024		GF	GF				20243000695 15/01/2025 v
53	DSXEF. AL 58, 22/11/2024	22/11/2024	GF	VF.POLPGP!())GL DFU, DFlCTL VF5JF AFATP			22/12/2024		GF	GF				20243000696 15/01/2025 v
54	DSXEF. AL 58,													

ZHL:8Z GDGMv !

DFlCTLGM VlWSFZ VlWlGID C9/ ; ZT DCFGUZ ; JF ; NG HFCZ ; tTFlWSFZL C9/GF **KETANKUMAR MANSUKHLAL RATHOD (P.I.O./A.P.I.O.)** G D/, DFlCTL D/JJF VUGL
VZHLVM¹TYF¹TGF¹5Z
YI, ¹SFI JFCLGL¦lJUTM¾NXFJT¦ZHL:8Z

s!f¹; AlWT PIO GM¹CMNM¹TYF¹SRZL¹o ASST LAW OFFICER (North Zone(Katargam))

sZf PIO H¹HFCZ¹; tTFD0/¹C9/¹K¹T¹; tTFD0/G¹GFD o ; ZT¹dIlGl; 5, ¹SM5MZXG

SD	VZHNFZG GFDq; ZGFD VG VZHLGL TFZLB	VZHL D?IFGL TFZLB	VZHNFZ ALP5LPV, K S SDm	DFU, ¹DFlCTLGL¹ lJUT¹s8SDFf	HM¹VZHL¹VYJF¹TGM¹SM >¹EFU¹VgIG¹TANL, ¹ SZFI, ¹CMI¹TM4¹; AlWT ¹HFCZ; tTF¹D0/GL¹lJ UT¹VG¹TANL, ¹SIFGL¹ TFZLBs; 56¹S¹VXTo¹ T¹:5Q8¹NXFJJf	D/, ¹OL¹ s~FPf	SFINFYL¹GSSL¹S Z, L¹DNT¹DHA¹ DFlCTL¹VF5JF¹q¹ GSFZJFGL¹K<, L¹ TFZLB	VZHNFZ¹DFU, ¹DFlCTL						ZLDFS; ¹s PIO GF¹ lG6I¹; FD¹YI, L¹ 5YDqALHL¹V5L, GL¹ lJUTF¹56¹VCL¹ VRS¹NXFJJLf
								HM CF4 TM			HM DFlCTL VF5, GF			
								DFlCTL VF%IFGL TFZLB	5Z5ZL¹ VF5L Km¹CF¹q¹ GF	VXTo¹ VF5L Km¹CF¹q¹ GF	J;, SZJFDF VFJ, GS, RFHL; GL ZSD s~FPf R/D/P. No	DFlCTL¹ GSFIFGL¹ TFZLB	SFINFGL¹S.¹S, DGF ¹VFWFZ¹GSFZFI, ¹ Km¹S, Dv(¹s!fsS f¹YL¹(s!fs9f4)4! !4Z$4 VgI	
s!f	sZf	s#f	s$f	s5f	s&f	s*f	s(f	s)f	s!_f	s!!f	s!Zf	s!#f	s!$f	s!5f
	22/11/2024	22/11/2024	GF	VF.POLPGP!)__GL DFU, DFlCTL VF5JF AFATP			22/12/2024	09/01/2025	CF	GF	2.00 09/01/2025			2.00 v
55	DSXEF. AL 58, 22/11/2024	22/11/2024	GF	VF.POLPGP!)_!GL DFU, DFlCTL VF5JF AFATP			22/12/2024	03/12/2024	CF	GF				v
56	DSXEF. AL 58, 22/11/2024	22/11/2024	GF	VF.POLPGP!)_ZGL DFU, DFlCTL VF5JF AFATP			22/12/2024	03/12/2024	CF	GF				v
57	RTG HP 8, Z 26/11/2024	26/11/2024	GF											

ZHL:8Z GDGMv!

DFlCTLGM VlWSFZ VlWlGID C9/ ;ZT DCFGUZ ;JF ;NG HFCZ ;tTFlWSFZL C9/GF **KETANKUMAR MANSUKHLAL RATHOD (P.I.O./A.P.I.O.)** G D/, DFlCTL D/JJF VUGL
VZHLVM¹TYF¹TGF¹5Z
YI, ¹SFI JFCLGL¦lJUTM¾NXFJT¦ZHL:8Z

s!f¹; AlWT PIO GM¹CMNM¹TYF¹SRZL¹o ASST LAW OFFICER (North Zone(Katargam))

sZf PIO H¹HFCZ¹; tTFD0/¹C9/¹K¹T¹; tTFD0/G¹GFD o ;ZT¹dIlGl;5,¹SM5MZXG

SD	VZHNFZG GFDq;ZGFD VG VZHLGL TFZLB	VZHL D?IFGL TFZLB	VZHNFZ ALP5LPV, K S SDm	DFU, ¹DFlCTLGL¹ lJUT¹s8SDFf	HM¹VZHL¹VYJF¹TGM¹SM >¹EFU¹VgIG¹TANL, ¹SZFI, ¹CMI¹TM4¹; AlWT ¹HFCZ; tTF¹D0/GL¹lJUT¹VG¹TANL, ¹SIFGL¹ TFZLBs; 56¹S¹VXTo¹ T¹:5Q8¹NXFJJf	D/, ¹OL¹ s~FPf	SFINFYL¹GSSL¹S Z, L¹DNT¹DHA¹ DFlCTL¹VF5JF¹q¹ GSFZJFGL¹K<, L¹ TFZLB	VZHNFZ¹DFU, ¹DFlCTL						ZLDFS; ¹s PIO GF¹ lG6I¹; FD¹YI, L¹ 5YDqALHL¹V5L, GL¹ lJUTF¹56¹VCL¹ VRS¹NXFJJLf
								HM CF4 TM			HM DFlCTL VF5, GF			
								DFlCTL VF%IFGL TFZLB	5Z5ZL¹ VF5L Km¹CF¹q¹ GF	VXTo¹ VF5L Km¹CF¹q¹ GF	J;, SZJFDF VFJ, GS, RFHL; GL ZSD s~FPf R/D/P. No	DFlCTL¹ GSFIFGL¹ TFZLB	SFINFGL¹S.¹S, DGF ¹VFWFZ¹GSFZFI, ¹ Km¹S, Dv(¹s!fsS f¹YL¹(s!fs9f4)4! !4Z$4 VgI	
s!f	sZf	s#f	s$f	s5f	s&f	s*f	s(f	s)f	s!_f	s!!f	s!Zf	s!#f	s!$f	s!5f
				VF.POLPGP!)Z)GL DFU, DFlCTL VF5JF AFATP			26/12/2024	03/12/2024	CF	GF				v
58	RTG HP 8,Z 26/11/2024	26/11/2024	GF	VF.POLPGP!)#_GL DFU, DFlCTL VF5JF AFATP			26/12/2024	03/12/2024	CF	GF				v
59	RTG HP 8,Z 26/11/2024	26/11/2024	GF	VF.POLPGP!)#!GL DFU, DFlCTL VF5JF AFATP			26/12/2024	03/12/2024	CF	GF				v
60	RTG HP 8,Z 26/11/2024	26/11/2024	GF											

ZHL:8Z GDGMv !

DFlCTLGM VlWSFZ VlWlGID C9/ ; ZT DCFGUZ ; JF ; NG HFCZ ; tTFlWSFZL C9/GF **KETANKUMAR MANSUKHLAL RATHOD (P.I.O./A.P.I.O.)** G D/, DFlCTL D/JJF VUGL
VZHLVM¹TYF¹TGF¹5Z
YI, ¹SFI JFCLGL¦lJUTM¾NXFJT¦ZHL:8Z

s!f¹; AlWT PIO GM¹CMNM¹TYF¹SRZL¹o ASST LAW OFFICER (North Zone(Katargam))

sZf PIO H¹HFCZ¹; tTFD0/¹C9/¹K¹T¹; tTFD0/G¹GFD o ; ZT¹dIlGl; 5, ¹SM5MZXG

SD	VZHNFZG GFDq; ZGFD VG VZHLGL TFZLB	VZHL D?IFGL TFZLB	VZHNFZ ALP5LPV, K S SDm	DFU, ¹DFlCTLGL¹ lJUT¹s8SDFf	HM¹VZHL¹VYJF¹TGM¹SM >¹EFU¹VgIG¹TANL, ¹ SZFI, ¹CMI¹TM4¹; AlWT ¹HFCZ; tTF¹D0/GL¹lJ UT¹VG¹TANL, ¹SIFGL¹ TFZLBs; 56¹S¹VXTo¹ T¹:5Q8¹NXFJJf	D/, ¹OL¹ s~FPf	SFINFYL¹GSSL¹S Z, L¹DNT¹DHA¹ DFlCTL¹VF5JF¹q¹ GSFZJFGL¹K<, L¹ TFZLB	VZHNFZ¹DFU, ¹DFlCTL						ZLDFS; ¹s PIO GF¹ lG6I¹; FD¹YI, L¹ 5YDqALHL¹V5L, GL¹ lJUTF¹56¹VCL¹ VRS¹NXFJJLf
								HM CF4 TM			HM DFlCTL VF5, GF			
								DFlCTL VF%IFGL TFZLB	5Z5ZL¹ VF5L Km¹CF¹q¹ GF	VXTo¹ VF5L Km¹CF¹q¹ GF	J;, SZJFDF VFJ, GS, RFHL; GL ZSD s~FPf R/D/P. No	DFlCTL¹ GSFIFGL¹ TFZLB	SFINFGL¹S.¹S, DGF ¹VFWFZ¹GSFZFI, ¹ Km¹S, Dv(¹s!fsS f¹YL¹(s!fs9f4)4! !4Z$4 VgI	
s!f	sZf	s#f	s$f	s5f	s&f	s*f	s(f	s)f	s!_f	s!!f	s!Zf	s!#f	s!$f	s!5f
				VF.POLPGP!)#ZGL DFU, DFlCTL VF5JF AFATP			26/12/2024	03/12/2024	CF	GF				v
61	RTG HP 8, Z 26/11/2024	26/11/2024	GF	VF.POLPGP!)##GL DFU, DFlCTL VF5JF AFATP			26/12/2024	03/12/2024	CF	GF				v
62	RTG HP 8, Z 26/11/2024	26/11/2024	GF	VF.POLPGP!)#$GL DFU, DFlCTL VF5JF AFATP			26/12/2024	03/12/2024	CF	GF				v
63	C; DB JLP WM/SLIF 22/11/2024	22/11/2024	GF											20243000697 23/12/2024

ZHL:8Z GDGMv!

DFlCTLGM VlWSFZ VlWlGID C9/ ;ZT DCFGUZ ;JF ;NG HFCZ ;tTFlWSFZL C9/GF **KETANKUMAR MANSUKHLAL RATHOD (P.I.O./A.P.I.O.)** G D/, DFlCTL D/JJF VUGL
VZHLVM¹TYF¹TGF¹5Z
YI, ¹SFI JFCLGL¦lJUTM%NXFJT¦ZHL:8Z

s!f¹; AlWT PIO GM¹CMNM¹TYF¹SRZL¹o ASST LAW OFFICER (North Zone(Katargam))

sZf PIO H¹HFCZ¹; tTFD0/¹C9/¹K¹T¹; tTFD0/G¹GFD o ;ZT¹dIlGl;5,¹SM5MZXG

SD	VZHNFZG GFDq;ZGFD VG VZHLGL TFZLB	VZHL D?IFGL TFZLB	VZHNFZ ALP5LPV, K S SDm	DFU, ¹DFlCTLGL¹ lJUT¹s8SDFf	HM¹VZHL¹VYJF¹TGM¹SM >¹EFU¹VgIG¹TANL, ¹SZFI, ¹CMI¹TM4¹; AlWT ¹HFCZ; tTF¹D0/GL¹lJUT¹VG¹TANL, ¹SIFGL¹ TFZLBs; 56¹S¹VXTo¹ T¹:5Q8¹NXFJJf	D/, ¹OL¹ s~FPf	SFINFYL¹GSSL¹S Z, L¹DNT¹DHA¹ DFlCTL¹VF5JF¹q¹ GSFZJFGL¹K<, L¹ TFZLB	VZHNFZ¹DFU, ¹DFlCTL						ZLDFS; ¹s PIO GF¹ lG6I¹; FD¹YI, L¹ 5YDqALHL¹V5L, GL¹ lJUTF¹56¹VCL¹ VRS¹NXFJJLf
								HM CF4 TM			HM DFlCTL VF5, GF			
								DFlCTL VF%IFGL TFZLB	5Z5ZL¹ VF5L Km¹CF¹q¹ GF	VXTo¹ VF5L Km¹CF¹q¹ GF	J;, SZJFDF VFJ, GS, RFHL; GL ZSD s~FPf R/D/P. No	DFlCTL¹ GSFIFGL¹ TFZLB	SFINFGL¹S.¹S, DGF ¹VFWFZ¹GSFZFI, ¹ Km¹S, Dv(¹s!fsS f¹YL¹(s!fs9f4)4! !4Z$4 VgI	
s!f	sZf	s#f	s$f	s5f	s&f	s*f	s(f	s)f	s!_f	s!!f	s!Zf	s!#f	s!$f	s!5f
				VF.POLPGPv!)_#q #5& GL TFP!(q_*qZ_!(GL V5L, GF CSD4 GMY hMGGL DFlCTL4VlWSFZLGF RdA;DF ;L;L8LJL SDZFGF O8H GL DFlCTL4DwI:Y SRZLDF .g8ZG8 SMd%I8Z JUZGL DFlCTL VF5JF AFATP			22/12/2024		GF	GF				v
64	RTG HP 8,Z 06/12/2024	06/12/2024	GF	VF.POLPGPZ_5#GL DFU, DFlCTL VF5JF AFATP			05/01/2025	30/12/2024	CF	GF				v
65	ZDX S HFUL0 18/12/2024	18/12/2024	GF											

ZHL:8Z GDGMv !

DFlCTLGM VlWSFZ VlWlGID C9/ ; ZT DCFGUZ ; JF ; NG HFCZ ; tTFlWSFZL C9/GF **KETANKUMAR MANSUKHLAL RATHOD (P.I.O./A.P.I.O.)** G D/, DFlCTL D/JJF VUGL
VZHLVM¹TYF¹TGF¹5Z
YI, ¹SFI JFCLGL¦lJUTM¾NXFJT¦ZHL:8Z

s!f¹; AlWT PIO GM¹CMNM¹TYF¹SRZL¹o ASST LAW OFFICER (North Zone(Katargam))

sZf PIO H¹HFCZ¹; tTFD0/¹C9/¹K¹T¹; tTFD0/G¹GFD o ; ZT¹dIlGl; 5, ¹SM5MZXG

SD	VZHNFZG GFDq; ZGFD VG VZHLGL TFZLB	VZHL D?IFGL TFZLB	VZHNFZ ALP5LPV, K S SDm	DFU, ¹DFlCTLGL¹ lJUT¹s8SDFf	HM¹VZHL¹VYJF¹TGM¹SM >¹EFU¹VgIG¹TANL, ¹ SZFI, ¹CMI¹TM4¹; AlWT ¹HFCZ; tTF¹D0/GL¹lJ UT¹VG¹TANL, ¹SIFGL¹ TFZLBs; 56¹S¹VXTo¹ T¹:5Q8¹NXFJJf	D/, ¹OL¹ s~FPf	SFINFYL¹GSSL¹S Z, L¹DNT¹DHA¹ DFlCTL¹VF5JF¹q¹ GSFZJFGL¹K<, L¹ TFZLB	VZHNFZ¹DFU, ¹DFlCTL						ZLDFS; ¹s PIO GF¹ lG6I¹; FD¹YI, L¹ 5YDqALHL¹V5L, GL¹ lJUTF¹56¹VCL¹ VRS¹NXFJJLf
								HM CF4 TM			HM DFlCTL VF5, GF			
								DFlCTL VF%IFGL TFZLB	5Z5ZL¹ VF5L Km¹CF¹q¹ GF	VXTo¹ VF5L Km¹CF¹q¹ GF	J;, SZJFDF VFJ, GS, RFHL; GL ZSD s~FPf R/D/P. No	DFlCTL¹ GSFIFGL¹ TFZLB	SFINFGL¹S.¹S, DGF ¹VFWFZ¹GSFZFI, ¹ Km¹S, Dv(¹s!fsS f¹YL¹(s!fs9f4)4! !4Z$4 VgI	
s!f	sZf	s#f	s$f	s5f	s&f	s*f	s(f	s)f	s!_f	s!!f	s!Zf	s!#f	s!$f	s!5f
				VF.POLPGP Z!##GL DFU, DFlCTL VF5JF AFATP			17/01/2025	17/01/2025	CF	GF				v
66	ZDX S HFUL0 18/12/2024	18/12/2024	GF	VF.POLPGP Z!#$GL DFU, DFlCTL VF5JF AFATP			17/01/2025	17/01/2025	CF	GF				v
67	ZDX S HFUL0 18/12/2024	18/12/2024	GF	VF.POLPGP Z!#5GL DFU, DFlCTL VF5JF AFATP			17/01/2025	23/01/2025	CF	GF	76.00 23/01/2025			76.00 v
68	ZDX SP HFUL0 20/12/2024	20/12/2024	GF											

ZHL:8Z GDGMv !

DFlCTLGM VlWSFZ VlWlGID C9/ ; ZT DCFGUZ ; JF ; NG HFCZ ; tTFlWSFZL C9/GF **KETANKUMAR MANSUKHLAL RATHOD (P.I.O./A.P.I.O.)** G D/, DFlCTL D/JJF VUGL
VZHLVM¹TYF¹TGF¹5Z
YI, ¹SFI JFCLGL¦lJUTM¾NXFJT¦ZHL:8Z

s!f¹; AlWT PIO GM¹CMNM¹TYF¹SRZL¹o ASST LAW OFFICER (North Zone(Katargam))

sZf PIO H¹HFCZ¹; tTFD0/¹C9/¹K¹T¹; tTFD0/G¹GFD o ; ZT¹dIlGl; 5, ¹SM5MZXG

SD	VZHNFZG GFDq; ZGFD VG VZHLGL TFZLB	VZHL D?IFGL TFZLB	VZHNFZ ALP5LPV, K S SDm	DFU, ¹DFlCTLGL¹ lJUT¹s8SDFf	HM¹VZHL¹VYJF¹TGM¹SM >¹EFU¹VgIG¹TANL, ¹ SZFI, ¹CMI¹TM4¹; AlWT ¹HFCZ; tTF¹D0/GL¹lJ UT¹VG¹TANL, ¹SIFGL¹ TFZLBs; 56¹S¹VXTo¹ T¹:5Q8¹NXFJJf	D/, ¹OL¹ s~FPf	SFINFYL¹GSSL¹S Z, L¹DNT¹DHA¹ DFlCTL¹VF5JF¹q¹ GSFZJFGL¹K<, L¹ TFZLB	VZHNFZ¹DFU, ¹DFlCTL						ZLDFS; ¹s PIO GF¹ lG6I¹; FD¹YI, L¹ 5YDqALHL¹V5L, GL¹ lJUTF¹56¹VCL¹ VRS¹NXFJJLf
								HM CF4 TM			HM DFlCTL VF5, GF			
								DFlCTL VF%IFGL TFZLB	5Z5ZL¹ VF5L Km¹CF¹q¹ GF	VXTo¹ VF5L Km¹CF¹q¹ GF	J;, SZJFDF VFJ, GS, RFHL; GL ZSD s~FPf R/D/P. No	DFlCTL¹ GSFIFGL¹ TFZLB	SFINFGL¹S.¹S, DGF ¹VFWFZ¹GSFZFI, ¹ Km¹S, Dv(¹s!fsS f¹YL¹(s!fs9f4)4! !4Z$4 VgI	
s!f	sZf	s#f	s$f	s5f	s&f	s*f	s(f	s)f	s!_f	s!!f	s!Zf	s!#f	s!$f	s!5f
				VF.POLPGPZ!)5GL DFU, DFlCTL VF5JF AFATP			19/01/2025	18/01/2025	CF	GF				v
69	RTG HP 8, Z 20/12/2024	20/12/2024	GF	VF.POLPGPZ!)&GL DFU, DFlCTL VF5JF AFATP			19/01/2025	06/01/2025	CF	GF				v
70	C; DB JL WM/SLIF 30/12/2024	30/12/2024	GF	VF.POLPGP ZZ##GL DFU, DFlCTL VF5JF AFATP			29/01/2025		GF	GF				20243000725 31/01/2025 v
71	Vg; FZL DMPTFCLZ VG 30/12/2024	30/12/2024	GF											

ZHL:8Z GDGMv!

DFlCTLGM VlWSFZ VlWlGID C9/ ;ZT DCFGUZ ;JF ;NG HFCZ ;tTFlWSFZL C9/GF **KETANKUMAR MANSUKHLAL RATHOD (P.I.O./A.P.I.O.)** G D/, DFlCTL D/JJF VUGL
VZHLVM¹TYF¹TGF¹5Z
YI, ¹SFI JFCLGL¦lJUTM¾NXFJT¦ZHL:8Z

s!f¹; AlWT PIO GM¹CMNM¹TYF¹SRZL¹o ASST LAW OFFICER (North Zone(Katargam))

sZf PIO H¹HFCZ¹; tTFD0/¹C9/¹K¹T¹; tTFD0/G¹GFD o ;ZT¹dIlGl;5,¹SM5MZXG

SD	VZHNFZG GFDq;ZGFD VG VZHLGL TFZLB	VZHL D?IFGL TFZLB	VZHNFZ ALP5LPV, K S SDm	DFU, ¹DFlCTLGL¹ lJUT¹s8SDFf	HM¹VZHL¹VYJF¹TGM¹SM >¹EFU¹VgIG¹TANL, ¹SZFI, ¹CMI¹TM4¹; AlWT ¹HFCZ; tTF¹D0/GL¹lJUT¹VG¹TANL, ¹SIFGL¹ TFZLBs; 56¹S¹VXTo¹ T¹:5Q8¹NXFJJf	D/, ¹OL¹ s~FPf	SFINFYL¹GSSL¹S Z, L¹DNT¹DHA¹ DFlCTL¹VF5JF¹q¹ GSFZJFGL¹K<, L¹ TFZLB	VZHNFZ¹DFU, ¹DFlCTL						ZLDFS; ¹s PIO GF¹ lG6I¹; FD¹YI, L¹ 5YDqALHL¹V5L, GL¹ lJUTF¹56¹VCL¹ VRS¹NXFJJLf
								HM CF4 TM			HM DFlCTL VF5, GF			
								DFlCTL VF%IFGL TFZLB	5Z5ZL¹ VF5L Km¹CF¹q¹ GF	VXTo¹ VF5L Km¹CF¹q¹ GF	J;, SZJFDF VFJ, GS, RFHL; GL ZSD s~FPf R/D/P. No	DFlCTL¹ GSFIFGL¹ TFZLB	SFINFGL¹S.¹S, DGF ¹VFWFZ¹GSFZFI, ¹ Km¹S, Dv(¹s!fsS f¹YL¹(s!fs9f4)4! !4Z$4 VgI	
s!f	sZf	s#f	s$f	s5f	s&f	s*f	s(f	s)f	s!_f	s!!f	s!Zf	s!#f	s!$f	s!5f
				VF.POLPGP ZZ#$GL DFU, DFlCTL VF5JF AFATP	HFCZ; tTF¹D0/G 06/01/2025		29/01/2025		GF	GF				v

Run Date : 09/06/2025

5FGF GP o 25

ZHL:8Z GDGMv !

DFlCTLGM VlWSFZ VlWlG I D C9 / ; ZT DCFGUZ ; JF ; NG HFCZ ; tTFlWSFZL C9 / GF **MAHESHKUMAR MANGALDAS PATEL (P.I.O./A.P.I.O.)** G D / , DFlCTL D / J JF VUGL
VZHLVM¹TYF¹TGF¹5Z
YI , ¹SFI JFCLGL¦lJUTM%NXFJT¦ZHL:8Z

s ! f¹ ; AlWT PIO GM¹CMNM¹TYF¹SRZL¹o CHF SANITARY INSP (North Zone(Katargam))

sZf PIO H¹HFCZ¹ ; tTFD0 / ¹C9 / ¹K¹T¹ ; tTFD0 / G¹GFD o ; ZT¹dIlGl ; 5 , ¹SM5MZXG

SD	VZHNFZG GFDq ; ZGFD VG VZHLGL TFZLB	VZHL D?IFGL TFZLB	VZHNFZ ALP5LPV , K S SDm	DFU , ¹DFlCTLGL¹ lJUT¹s8SDFf	HM¹VZHL¹VYJF¹TGM¹SM >¹EFU¹VgIG¹TANL , ¹ SZFI , ¹CMI¹TM4¹ ; AlWT ¹HFCZ ; tTF¹D0 / GL¹lJ UT¹VG¹TANL , ¹SIFGL¹ TFZLBs ; 5 6 ¹S¹VXTo¹ T¹:5Q8¹NXFJJf	D / , ¹OL¹ s~FPf	SFINFYL¹GSSL¹S Z , L¹DNT¹DHA¹ DFlCTL¹VF5JF¹q¹ GSFZJFGL¹K< , L¹ TFZLB	VZHNFZ¹DFU , ¹DFlCTL						ZLDFS ; ¹s PIO GF¹ lG6I¹ ; FD¹YI , L¹ 5YDqALHL¹V5L , GL¹ lJUTF¹56¹VCL¹ VRS¹NXFJJLf
								HM CF4 TM			HM DFlCTL VF5 , GF			
								DFlCTL VF%IFGL TFZLB	5Z5ZL¹ VF5L Km¹CF¹q¹ GF	VXTo¹ VF5L Km¹CF¹q¹ GF	J ; , SZJFDF VFJ , GS , RFHL ; GL ZSD s~FPf R/D/P. No	DFlCTL¹ GSFIFGL¹ TFZLB	SFINFGL¹S . ¹S , DGF ¹VFWFZ¹GSFZFI , ¹ Km¹S , Dv (¹s ! fsS f¹YL¹ (s ! fs9f4) 4 ! ! 4Z$4 VgI	
s ! f	sZf	s#f	s$f	s5f	s&f	s*f	s (f	s) f	s ! _ f	s ! ! f	s ! Zf	s ! #f	s ! $f	s ! 5f
1	lJXF , 3GxYFDEF . GFJOLIF 01 / 05 / 2024	01 / 05 / 2024	GF	VGPh0PVF . POLP GP v) &4 TFP _ ! q_5qZ_Z$ l ; lJS . GP G5*GL VZHL YL		01 / 05 / 2024, 20.00 ~FP	31 / 05 / 2024		GF	GF				20244000039 16 / 05 / 2024 v
2	ZHGLSFT EMUL , F , 58 , 27 / 05 / 2024	27 / 05 / 2024	GF	VGPh0PVF . POLP GP v ! $ (4 TFP Z*q_5qZ_Z$ l ; lJS . GP G (*GL VZHL YL		27 / 05 / 2024, 20.00 ~FP	26 / 06 / 2024		GF	GF				20244000042 12 / 06 / 2024 v
3	zL DMCDN ; , LD . : DF . , XB 22 / 04 / 2024	22 / 04 / 2024	GF	s$&fJ:8 hMGDF VFJ , L TDFD SFIZT JM0 VMlO ; GF 8GFDg8 GAZGL lJUTJFZ DFlCTL VF5JLP			22 / 05 / 2024	30 / 04 / 2024	CF	GF				v
4	zL DMCDN ; , LD . : DF . , XB													

ZHL:8Z GDGMv!

DFlCTLGM VlWSFZ VlWlGID C9/ ;ZT DCFGUZ ;JF ;NG HFCZ ;tTFlWSFZL C9/GF **MAHESHKUMAR MANGALDAS PATEL (P.I.O./A.P.I.O.)** G D/, DFlCTL D/JJF VUGL
VZHLVM¹TYF¹TGF¹5Z
YI, ¹SFI JFCLGL¦lJUTM%NXFJT¦ZHL:8Z

s!f¹; AlWT PIO GM¹CMNM¹TYF¹SRZL¹o CHF SANITARY INSP (North Zone(Katargam))

sZf PIO H¹HFCZ¹; tTFD0/¹C9/¹K¹T¹; tTFD0/G¹GFD o ;ZT¹dIlGl;5,¹SM5MZXG

SD	VZHNFZG GFDq;ZGFD VG VZHLGL TFZLB	VZHL D?IFGL TFZLB	VZHNFZ ALP5LPV, K S SDm	DFU, ¹DFlCTLGL¹ lJUT¹s8SDFf	HM¹VZHL¹VYJF¹TGM¹SM >¹EFU¹VgIG¹TANL, ¹SZFI, ¹CMI¹TM4¹; AlWT ¹HFCZ; tTF¹D0/GL¹lJUT¹VG¹TANL, ¹SIFGL¹ TFZLBs; 56¹S¹VXTo¹ T¹:5Q8¹NXFJJf	D/, ¹OL¹ s~FPf	SFINFYL¹GSSL¹S Z, L¹DNT¹DHA¹ DFlCTL¹VF5JF¹q¹ GSFZJFGL¹K<, L¹ TFZLB	VZHNFZ¹DFU, ¹DFlCTL						ZLDFS; ¹s PIO GF¹ lG6I¹; FD¹YI, L¹ 5YDqALHL¹V5L, GL¹ lJUTF¹56¹VCL¹ VRS¹NXFJJLf
								HM CF4 TM			HM DFlCTL VF5, GF			
								DFlCTL VF%IFGL TFZLB	5Z5ZL¹ VF5L Km¹CF¹q¹ GF	VXTo¹ VF5L Km¹CF¹q¹ GF	J;, SZJFDF VFJ, GS, RFHL; GL ZSD s~FPf R/D/P. No	DFlCTL¹ GSFIFGL¹ TFZLB	SFINFGL¹S.¹S, DGF ¹VFWFZ¹GSFZFI, ¹ Km¹S, Dv(¹s!fsS f¹YL¹(s!fs9f4)4! !4Z$4 VgI	
s!f	sZf	s#f	s$f	s5f	s&f	s*f	s(f	s)f	s!_f	s!!f	s!Zf	s!#f	s!$f	s!5f
	27/06/2024	27/06/2024	GF	sZ#)f;PDP5FGF J:8 hMGDF VFJ, ZFNZ UFDT/DF HT, FUTF J/UTF lJ:TFZMDF 5_ YL!__v!_!v YL !5_ JQF HGL VFJ, L ;ZSFZL TDH BFGUL lD, STMGL lJUTJFZ DFlCTL VF5JL			27/07/2024	05/07/2024	CF	GF				v
5	S<5X HLP, F9LIF 30/03/2024	30/03/2024	GF	.:8hMGqVFZ8LVF.; ,qVF.POLPGP__Z# TFP#_q_#qZ_Z$ GL VZHL AFATPP			29/04/2024	16/04/2024	CF	GF				v
6	S<5X HLP, F9LIF 30/03/2024	30/03/2024	GF	.:8hMGqVFZ8LVF.; ,qVF.POLPGP__Z$ TFP#_q_#qZ_Z$ GL VZHL AFATPP			29/04/2024	16/04/2024	CF	GF				v
7	DCX OL.8F, LIF													

ZHL:8Z GDGMv !

DFlCTLGM VlWSFZ VlWlGID C9/ ; ZT DCFGUZ ; JF ; NG HFCZ ; tTFlWSFZL C9/GF **MAHESHKUMAR MANGALDAS PATEL (P.I.O./A.P.I.O.)** G D/, DFlCTL D/JJF VUGL
VZHLVM¹TYF¹TGF¹5Z
YI, ¹SFI JFCLGL¦lJUTM¾NXFJT¦ZHL:8Z

s!f¹; AlWT PIO GM¹CMNM¹TYF¹SRZL¹o CHF SANITARY INSP (North Zone(Katargam))

sZf PIO H¹HFCZ¹; tTFD0/¹C9/¹K¹T¹; tTFD0/G¹GFD o ; ZT¹dIlGl; 5, ¹SM5MZXG

SD	VZHNFZG GFDq; ZGFD VG VZHLGL TFZLB	VZHL D?IFGL TFZLB	VZHNFZ ALP5LPV, K S SDm	DFU, ¹DFlCTLGL¹ lJUT¹s8SDFf	HM¹VZHL¹VYJF¹TGM¹SM >¹EFU¹VgIG¹TANL, ¹SZFI, ¹CMI¹TM4¹; AlWT ¹HFCZ; tTF¹D0/GL¹lJUT¹VG¹TANL, ¹SIFGL¹ TFZLBs; 5 6¹S¹VXTo¹ T¹:5Q8¹NXFJJf	D/, ¹OL¹ s~FPf	SFINFYL¹GSSL¹S Z, L¹DNT¹DHA¹ DFlCTL¹VF5JF¹q¹ GSFZJFGL¹K<, L¹ TFZLB	VZHNFZ¹DFU, ¹DFlCTL						ZLDFS; ¹s PIO GF¹ lG6I¹; FD¹YI, L¹ 5YDqALHL¹V5L, GL¹ lJUTF¹56¹VCL¹ VRS¹NXFJJLf
								HM CF4 TM			HM DFlCTL VF5, GF			
								DFlCTL VF%IFGL TFZLB	5Z5ZL¹ VF5L Km¹CF¹q¹ GF	VXTo¹ VF5L Km¹CF¹q¹ GF	J;, SZJFDF VFJ, GS, RFHL; GL ZSD s~FPf R/D/P. No	DFlCTL¹ GSFIFGL¹ TFZLB	SFINFGL¹S.¹S, DGF ¹VFWFZ¹GSFZFI, ¹ Km¹S, Dv(¹s!fsS f¹YL¹(s!fs9f4)4! !4Z$4 VgI	
s!f	sZf	s#f	s$f	s5f	s&f	s*f	s(f	s)f	s!_f	s!!f	s!Zf	s!#f	s!$f	s!5f
	23/05/2024	23/05/2024	GF	.:8hMGqVFZ8LVF.; ,qVF.POLPGP_!Z5 TFPZ#q_5qZ_Z$ GL VZHL AFATPP			22/06/2024	05/06/2024	CF	GF				v
8	V:,D DD6 20/04/2024	20/04/2024	GF	VF.POLPGP!ZZGL DFU, DFlCTL VF5JF AFATP			20/05/2024	30/04/2024	CF	GF				v
9	SD, S0, 13/05/2024	13/05/2024	GF	VF.POLPGPZZ_GL DFU, DFlCTL VF5JF AFATP			12/06/2024	14/06/2024	CF	GF				v
10	IP SP JF-Z 20/05/2024	20/05/2024	GF											

ZHL:8Z GDGMv!

DFlCTLGM VlWSFZ VlWlGID C9/ ;ZT DCFGUZ ;JF ;NG HFCZ ;tTFlWSFZL C9/GF **MAHESHKUMAR MANGALDAS PATEL (P.I.O./A.P.I.O.)** G D/, DFlCTL D/JJF VUGL
VZHLVM¹TYF¹TGF¹5Z
YI,¹SFIJFCLGL¦lJUTM¾NXFJT¦ZHL:8Z

s!f¹;AlWT PIO GM¹CMNM¹TYF¹SRZL¹o CHF SANITARY INSP (North Zone(Katargam))

sZf PIO H¹HFCZ¹;tTFD0/¹C9/¹K¹T¹;tTFD0/G¹GFD o ;ZT¹dIlGl;5,¹SM5MZXG

SD	VZHNFZG GFDq;ZGFD VG VZHLGL TFZLB	VZHL D?IFGL TFZLB	VZHNFZ ALP5LPV, K S SDm	DFU,¹DFlCTLGL¹ lJUT¹s8SDFf	HM¹VZHL¹VYJF¹TGM¹SM >¹EFU¹VgIG¹TANL,¹ SZFI,¹CMI¹TM4¹;AlWT ¹HFCZ;tTF¹D0/GL¹lJ UT¹VG¹TANL,¹SIFGL¹ TFZLBs;5 6¹S¹VXTo¹ T¹:5Q8¹NXFJJf	D/,¹OL¹ s~FPf	SFINFYL¹GSSL¹S Z,L¹DNT¹DHA¹ DFlCTL¹VF5JF¹q¹ GSFZJFGL¹K<,L¹ TFZLB	VZHNFZ¹DFU,¹DFlCTL						ZLDFS;¹s PIO GF¹ lG6I¹;FD¹YI,L¹ 5YDqALHL¹V5L,GL¹ lJUTF¹56¹VCL¹ VRS¹NXFJJLf
								HM CF4 TM			HM DFlCTL VF5, GF			
								DFlCTL VF%IFGL TFZLB	5Z5ZL¹ VF5L Km¹CF¹q¹ GF	VXTo¹ VF5L Km¹CF¹q¹ GF	J;, SZJFDF VFJ, GS, RFHL;GL ZSD s~FPf R/D/P. No	DFlCTL¹ GSFIFGL¹ TFZLB	SFINFGL¹S.¹S,DGF ¹VFWFZ¹GSFZFI,¹ Km¹S,Dv(¹s!fsS f¹YL¹(s!fs9f4)4! !4Z$4 VgI	
s!f	sZf	s#f	s$f	s5f	s&f	s*f	s(f	s)f	s!_f	s!!f	s!Zf	s!#f	s!$f	s!5f
				VF.POLPGPZ(ZGL DFU, DFlCTL VF5JF AFATP			19/06/2024	29/05/2024	CF	GF				v
11	GZXSDFZ,1D6EF. 50FIF 01/06/2024	01/06/2024	GF	VF.POLPGP5_5GL DFU, DFlCTL VF5JF AFATP	HFCZ;tTF¹D0/G 11/06/2024		01/07/2024		GF	GF				v
12	GZXSDFZ,1D6EF. 50FIF 05/06/2024	05/06/2024	GF	VF.POLPGP5!)GL DFU, DFlCTL VF5JF AFATP			05/07/2024	27/06/2024	CF	GF				v

ZHL:8Z GDGMv !

DFlCTLGM VlWSFZ VlWlG I D C9 / ; ZT DCFGUZ ; JF ; NG HFCZ ; tTFlWSFZL C9 / GF **MAHESHKUMAR MANGALDAS PATEL (P.I.O./A.P.I.O.)** G D / , DFlCTL D / J JF VUGL
VZHLVM¹TYF¹TGF¹5Z
YI , ¹SFI JFCLGL¦lJUTM%NXFJT¦ZHL:8Z

s ! f¹ ; AlWT PIO GM¹CMNM¹TYF¹SRZL¹o CHF SANITARY INSP (North Zone(Katargam))

sZf PIO H¹HFCZ¹ ; tTFD0 / ¹C9 / ¹K¹T¹ ; tTFD0 / G¹GFD o ; ZT¹dIlGl ; 5 , ¹SM5MZXG

SD	VZHNFZG GFDq ; ZGFD VG VZHLGL TFZLB	VZHL D?IFGL TFZLB	VZHNFZ ALP5LPV , K S SDm	DFU , ¹DFlCTLGL¹ lJUT¹s8SDFf	HM¹VZHL¹VYJF¹TGM¹SM >¹EFU¹VgIG¹TANL , ¹ SZFI , ¹CMI¹TM4¹ ; AlWT ¹HFCZ ; tTF¹D0 / GL¹lJ UT¹VG¹TANL , ¹SIFGL¹ TFZLBs ; 5 6 ¹S¹VXTo¹ T¹:5Q8¹NXFJJf	D / , ¹OL¹ s~FPf	SFINFYL¹GSSL¹S Z , L¹DNT¹DHA¹ DFlCTL¹VF5JF¹q¹ GSFZJFGL¹K< , L¹ TFZLB	VZHNFZ¹DFU , ¹DFlCTL						ZLDFS ; ¹s PIO GF¹ lG6I¹ ; FD¹YI , L¹ 5YDqALHL¹V5L , GL¹ lJUTF¹56¹VCL¹ VRS¹NXFJJLf
								HM CF4 TM			HM DFlCTL VF5 , GF			
								DFlCTL VF%IFGL TFZLB	5Z5ZL¹ VF5L Km¹CF¹q¹ GF	VXTo¹ VF5L Km¹CF¹q¹ GF	J ; , SZJFDF VFJ , GS , RFHL ; GL ZSD s~FPf R/D/P. No	DFlCTL¹ GSFIFGL¹ TFZLB	SFINFGL¹S . ¹S , DGF ¹VFWFZ¹GSFZFI , ¹ Km¹S , Dv (¹s ! fsS f¹YL¹ (s ! fs9f4) 4 ! ! 4Z$4 VgI	
s ! f	sZf	s#f	s$f	s5f	s&f	s*f	s (f	s) f	s ! _f	s ! ! f	s ! Zf	s ! #f	s ! $f	s ! 5f
1	VHG V lJZF ; 22 / 01 / 2025	22 / 01 / 2025	GF	VGPh0PVF . POLP GP v (5& TFP ZZq_ ! qZ_Z5 l ; lJS . GP G $$! GL VZHL YL		22 / 01 / 2025, 20.00 ~FP	21 / 02 / 2025	27 / 01 / 2025	CF	GF				
2	VHGEF . V lJZF ; 22 / 01 / 2025	22 / 01 / 2025	GF	VGPh0PVF . POLP GP v (5* TFP ZZq_ ! qZ_Z5 l ; lJS . GP G $$Z GL VZHL YL		22 / 01 / 2025, 20.00 ~FP	21 / 02 / 2025	27 / 01 / 2025	CF	GF				v
3	VHGEF . V lJZF ; 22 / 01 / 2025	22 / 01 / 2025	GF	VGPh0PVF . POLP GP v (5 (TFP ZZq_ ! qZ_Z5 l ; lJS . GP G $$# GL VZHL YL		22 / 01 / 2025, 20.00 ~FP	21 / 02 / 2025	27 / 01 / 2025	CF	GF				v
4	VHGEF . V lJZF ;													

ZHL:8Z GDGMv !

DFlCTLGM VlWSFZ VlWlGID C9/ ; ZT DCFGUZ ; JF ; NG HFCZ ; tTFlWSFZL C9/GF **MAHESHKUMAR MANGALDAS PATEL (P.I.O./A.P.I.O.)** G D/, DFlCTL D/JJF VUGL
VZHLVM¹TYF¹TGF¹5Z
YI, ¹SFI JFCLGL¦lJUTM%NXFJT¦ZHL:8Z

s!f¹; AlWT PIO GM¹CMNM¹TYF¹SRZL¹o CHF SANITARY INSP (North Zone(Katargam))

sZf PIO H¹HFCZ¹; tTFD0/¹C9/¹K¹T¹; tTFD0/G¹GFD o ; ZT¹dIlGl; 5, ¹SM5MZXG

SD	VZHNFZG GFDq; ZGFD VG VZHLGL TFZLB	VZHL D?IFGL TFZLB	VZHNFZ ALP5LPV, K S SDm	DFU, ¹DFlCTLGL¹ lJUT¹s8SDFf	HM¹VZHL¹VYJF¹TGM¹SM >¹EFU¹VgIG¹TANL, ¹ SZFI, ¹CMI¹TM4¹; AlWT ¹HFCZ; tTF¹D0/GL¹lJ UT¹VG¹TANL, ¹SIFGL¹ TFZLBs; 56¹S¹VXTo¹ T¹:5Q8¹NXFJJf	D/, ¹OL¹ s~FPf	SFINFYL¹GSSL¹S Z, L¹DNT¹DHA¹ DFlCTL¹VF5JF¹q¹ GSFZJFGL¹K<, L¹ TFZLB	VZHNFZ¹DFU, ¹DFlCTL						ZLDFS; ¹s PIO GF¹ lG6I¹; FD¹YI, L¹ 5YDqALHL¹V5L, GL¹ lJUTF¹56¹VCL¹ VRS¹NXFJJLf
								HM CF4 TM			HM DFlCTL VF5, GF			
								DFlCTL VF%IFGL TFZLB	5Z5ZL¹ VF5L Km¹CF¹q¹ GF	VXTo¹ VF5L Km¹CF¹q¹ GF	J;, SZJFDF VFJ, GS, RFHL; GL ZSD s~FPf R/D/P. No	DFlCTL¹ GSFIFGL¹ TFZLB	SFINFGL¹S.¹S, DGF ¹VFWFZ¹GSFZFI, ¹ Km¹S, Dv(¹s!fsS f¹YL¹(s!fs9f4)4! !4Z$4 VgI	
s!f	sZf	s#f	s$f	s5f	s&f	s*f	s(f	s)f	s!_f	s!!f	s!Zf	s!#f	s!$f	s!5f
	22/01/2025	22/01/2025	GF	VGPh0PVF.POLP GP v(5) TFP ZZq_!qZ_Z5l;lJS .GP G $$$ GL VZHL YL		22/01/2025, 20.00 ~FP	21/02/2025	27/01/2025	CF	GF				v
5	VHGEF. VlJZF; 22/01/2025	22/01/2025	GF	VGPh0PVF.POLP GP v(&_ TFP ZZq_!qZ_Z5l;lJS .GP G $$5 GL VZHL YL		22/01/2025, 20.00 ~FP	21/02/2025	27/01/2025	CF	GF				v
6	VHGEF. VlJZF; 22/01/2025	22/01/2025	GF	VGPh0PVF.POLP GP v(&! TFP ZZq_!qZ_Z5l;lJS .GP G $$& GL VZHL YL		22/01/2025, 20.00 ~FP	21/02/2025	27/01/2025	CF	GF				v
7	VHGEF. VlJZF;													

ZHL:8Z GDGMv!

DFlCTLGM VlWSFZ VlWlGID C9/ ;ZT DCFGUZ ;JF ;NG HFCZ ;tTFlWSFZL C9/GF **MAHESHKUMAR MANGALDAS PATEL (P.I.O./A.P.I.O.)** G D/, DFlCTL D/JJF VUGL
VZHLVM¹TYF¹TGF¹5Z
YI, ¹SFI JFCLGL¦lJUTM¾NXFJT¦ZHL:8Z

s!f¹; AlWT PIO GM¹CMNM¹TYF¹SRZL¹o CHF SANITARY INSP (North Zone(Katargam))

sZf PIO H¹HFCZ¹; tTFD0/¹C9/¹K¹T¹; tTFD0/G¹GFD o ;ZT¹dIlGl;5,¹SM5MZXG

SD	VZHNFZG GFDq;ZGFD VG VZHLGL TFZLB	VZHL D?IFGL TFZLB	VZHNFZ ALP5LPV, K S SDm	DFU, ¹DFlCTLGL¹ lJUT¹s8SDFf	HM¹VZHL¹VYJF¹TGM¹SM >¹EFU¹VgIG¹TANL, ¹SZFI, ¹CMI¹TM4¹; AlWT ¹HFCZ; tTF¹D0/GL¹lJUT¹VG¹TANL, ¹SIFGL¹ TFZLBs; 56¹S¹VXTo¹ T¹:5Q8¹NXFJJf	D/, ¹OL¹ s~FPf	SFINFYL¹GSSL¹S Z, L¹DNT¹DHA¹ DFlCTL¹VF5JF¹q¹ GSFZJFGL¹K<, L¹ TFZLB	VZHNFZ¹DFU, ¹DFlCTL						ZLDFS; ¹s PIO GF¹ lG6I¹; FD¹YI, L¹ 5YDqALHL¹V5L, GL¹ lJUTF¹56¹VCL¹ VRS¹NXFJJLf
								HM CF4 TM			HM DFlCTL VF5, GF			
								DFlCTL VF%IFGL TFZLB	5Z5ZL¹ VF5L Km¹CF¹q¹ GF	VXTo¹ VF5L Km¹CF¹q¹ GF	J;, SZJFDF VFJ, GS, RFHL; GL ZSD s~FPf R/D/P. No	DFlCTL¹ GSFIFGL¹ TFZLB	SFINFGL¹S.¹S, DGF ¹VFWFZ¹GSFZFI, ¹ Km¹S, Dv(¹s!fsS f¹YL¹(s!fs9f4)4! !4Z$4 VgI	
s!f	sZf	s#f	s$f	s5f	s&f	s*f	s(f	s)f	s!_f	s!!f	s!Zf	s!#f	s!$f	s!5f
	22/01/2025	22/01/2025	GF	VGPh0PVF.POLP GP v(&Z TFP ZZq_!qZ_Z5 l;lJS .GP G $$*GL VZHL YL		22/01/2025, 20.00 ~FP	21/02/2025	27/01/2025	CF	GF				v
8	HIX AFAEF. DJFOF 01/01/2025	01/01/2025	GF	VF.POLPGPZZ#(GL DFU, DFlCTL VF5JF AFATP			31/01/2025	07/01/2025	CF	GF				v
9	VZ6 f V;P 5F9S s5+SFZf 07/01/2025	08/01/2025	GF	VF.POLPGPv$!5 ;ZT XCZDF Z_Z#4 Z_Z$DF TYF VFH lNG ;WL RF, L ZC, lRSG4 D8G TYF DFK, LGF JRF6 AFATP			07/02/2025		GF	GF				v

ZHL:8Z GDGMv !

DFlCTLGM VlWSFZ VlWlG I D C9 / ; ZT DCFGUZ ; JF ; NG HFCZ ; tTFlWSFZL C9 / GF **MAHESHKUMAR MANGALDAS PATEL (P.I.O./A.P.I.O.)** G D / , DFlCTL D / J JF VUGL
VZHLVM¹TYF¹TGF¹5Z
YI , ¹SFI JFCLGL¦lJUTM%NXFJT¦ZHL:8Z

s ! f¹ ; AlWT PIO GM¹CMNM¹TYF¹SRZL¹o CHF SANITARY INSP (North Zone(Katargam))

sZf PIO H¹HFCZ¹ ; tTFD0 / ¹C9 / ¹K¹T¹ ; tTFD0 / G¹GFD o ; ZT¹dIlGl ; 5 , ¹SM5MZXG

SD	VZHNFZG GFDq ; ZGFD VG VZHLGL TFZLB	VZHL D?IFGL TFZLB	VZHNFZ ALP5LPV , K S SDm	DFU , ¹DFlCTLGL¹ lJUT¹s8SDFf	HM¹VZHL¹VYJF¹TGM¹SM >¹EFU¹VgIG¹TANL , ¹ SZFI , ¹CMI¹TM4¹ ; AlWT ¹HFCZ ; tTF¹D0 / GL¹lJ UT¹VG¹TANL , ¹SIFGL¹ TFZLBs ; 5 6 ¹S¹VXTo¹ T¹:5Q8¹NXFJJf	D / , ¹OL¹ s~FPf	SFINFYL¹GSSL¹S Z , L¹DNT¹DHA¹ DFlCTL¹VF5JF¹q¹ GSFZJFGL¹K< , L¹ TFZLB	VZHNFZ¹DFU , ¹DFlCTL						ZLDFS ; ¹s PIO GF¹ lG6I¹ ; FD¹YI , L¹ 5YDqALHL¹V5L , GL¹ lJUTF¹56¹VCL¹ VRS¹NXFJJLf
								HM CF4 TM			HM DFlCTL VF5 , GF			
								DFlCTL VF%IFGL TFZLB	5Z5ZL¹ VF5L Km¹CF¹q¹ GF	VXTo¹ VF5L Km¹CF¹q¹ GF	J ; , SZJFDF VFJ , GS , RFHL ; GL ZSD s~FPf R/D/P. No	DFlCTL¹ GSFIFGL¹ TFZLB	SFINFGL¹S . ¹S , DGF ¹VFWFZ¹GSFZFI , ¹ Km¹S , Dv (¹s ! fsS f¹YL¹ (s ! fs9f4) 4 ! ! 4Z$4 VgI	
s ! f	sZf	s#f	s$f	s5f	s&f	s*f	s (f	s) f	s ! _ f	s ! ! f	s ! Zf	s ! #f	s ! $f	s ! 5f
1	DCX VZlJNEF . VF , ULIF 11 / 07 / 2024	11 / 07 / 2024	GF	VGPh0PVF . POLP GP v Z (*4 TFP ! ! q_*qZ_Z$ GMYhMG . GP G #Z__ GL VZHL YL		11 / 07 / 2024, 20.00 ~FP	10 / 08 / 2024	18 / 07 / 2024	CF	GF				v
2	V<5X ; MDRNEF . JMZF 15 / 07 / 2024	15 / 07 / 2024	GF	VGPh0PVF . POLP GP v Z) 54 TFP ! 5q_*qZ_Z$ GMYhMG . GP G #_ ! _ GL VZHL YL	HFCZ ; tTF¹D0 / G 16 / 07 / 2024	15 / 07 / 2024, 20.00 ~FP	14 / 08 / 2024		GF	GF				v
3	SPVRPUHZF VG ; GL , 0LP RFCF6 06 / 08 / 2024	06 / 08 / 2024	GF	VGPh0PVF . POLP GP v #$#4 TFP _&q_ (qZ_Z$ l ; lJS . GP G ! (! GL VZHL YL		06 / 08 / 2024, 20.00 ~FP	05 / 09 / 2024		GF	GF				v
4	; lG , SDFZ V ; P JFGF6L													

ZHL:8Z GDGMv !

DFlCTLGM VlWSFZ VlWlGID C9/ ; ZT DCFGUZ ; JF ; NG HFCZ ; tTFlWSFZL C9/GF **MAHESHKUMAR MANGALDAS PATEL (P.I.O./A.P.I.O.)** G D/, DFlCTL D/JJF VUGL
VZHLVM¹TYF¹TGF¹5Z
YI, ¹SFI JFCLGL¦lJUTM¾NXFJT¦ZHL:8Z

s!f¹; AlWT PIO GM¹CMNM¹TYF¹SRZL¹o CHF SANITARY INSP (North Zone(Katargam))

sZf PIO H¹HFCZ¹; tTFD0/¹C9/¹K¹T¹; tTFD0/G¹GFD o ; ZT¹dIlGl; 5, ¹SM5MZXG

SD	VZHNFZG GFDq; ZGFD VG VZHLGL TFZLB	VZHL D?IFGL TFZLB	VZHNFZ ALP5LPV, K S SDm	DFU, ¹DFlCTLGL¹ lJUT¹s8SDFf	HM¹VZHL¹VYJF¹TGM¹SM >¹EFU¹VgIG¹TANL, ¹ SZFI, ¹CMI¹TM4¹; AlWT ¹HFCZ; tTF¹D0/GL¹lJ UT¹VG¹TANL, ¹SIFGL¹ TFZLBs; 5 6¹S¹VXTo¹ T¹:5Q8¹NXFJJf	D/, ¹OL¹ s~FPf	SFINFYL¹GSSL¹S Z, L¹DNT¹DHA¹ DFlCTL¹VF5JF¹q¹ GSFZJFGL¹K<, L¹ TFZLB	VZHNFZ¹DFU, ¹DFlCTL						ZLDFS; ¹s PIO GF¹ lG6I¹; FD¹YI, L¹ 5YDqALHL¹V5L, GL¹ lJUTF¹56¹VCL¹ VRS¹NXFJJLf
								HM CF4 TM			HM DFlCTL VF5, GF			
								DFlCTL VF%IFGL TFZLB	5Z5ZL¹ VF5L Km¹CF¹q¹ GF	VXTo¹ VF5L Km¹CF¹q¹ GF	J;, SZJFDF VFJ, GS, RFHL; GL ZSD s~FPf R/D/P. No	DFlCTL¹ GSFIFGL¹ TFZLB	SFINFGL¹S.¹S, DGF ¹VFWFZ¹GSFZFI, ¹ Km¹S, Dv(¹s!fsS f¹YL¹(s!fs9f4)4! !4Z$4 VgI	
s!f	sZf	s#f	s$f	s5f	s&f	s*f	s(f	s)f	s!_f	s!!f	s!Zf	s!#f	s!$f	s!5f
	31/08/2024	31/08/2024	GF	VGPh0PVF.POLP GP v 4$_54 TFP !* q_(qZ_Z$ D/ VF.POL P G !!*$ VZHL YL		17/08/2024, 20.00 ~FP	16/09/2024	11/09/2024	CF	GF				v
5	; lRG 58, 01/07/2024	01/07/2024	GF	VF.POLPGP*$$GL DFU, DFlCTL VF5JF AFATP	; PDP5FP G 31/07/2024		31/07/2024		GF	GF				v
				VF.POLPGP*$$GL DFU, DFlCTL VF5JF AFATP			31/07/2024	31/07/2024	GF	CF				v
6	EF.,F, ALP JQ6J 04/07/2024	05/07/2024	GF											

ZHL:8Z GDGMv !

DFlCTLGM VlWSFZ VlWIG I D C9 / ; ZT DCFGUZ ; JF ; NG HFCZ ; tTFlWSFZL C9 / GF **MAHESHKUMAR MANGALDAS PATEL (P.I.O./A.P.I.O.)** G D / , DFlCTL D / J JF VUGL
VZHLVM¹TYF¹TGF¹5Z
YI , ¹SF I JFCLGL¦lJUTM¹NXFJT¦ZHL:8Z

s ! f¹ ; AlWT PIO GM¹CMNM¹TYF¹SRZL¹₀ CHF SANITARY INSP (North Zone(Katargam))

sZf PIO H¹HFCZ¹ ; tTFD0 / ¹C9 / ¹K¹T¹ ; tTFD0 / G¹GFD ₀ ; ZT¹dI1Gl ; 5 , ¹SM5MZXG

SD	VZHNFZG GFDq ; ZGFD VG VZHlGL TFZLB	VZHL D?IFGL TFZLB	VZHNFZ ALP5LPV , K S SDm	DFU , ¹DFlCTLGL¹ lJUT¹s8SDFf	HM¹VZHL¹VYJF¹TGM¹SM >¹EFU¹VgIG¹TANL , ¹ SZFI , ¹CMI¹TM4¹ ; AlWT ¹HFCZ ; tTF¹D0 / GL¹1J UT¹VG¹TANL , ¹SIFGL¹ TFZLBs ; 5 6 ¹S¹VXT₀¹ T¹:5Q8¹NXFJJf	D / , ¹OL¹ s~FPf	SFINFYL¹GSSL¹S Z , L¹DNT¹DHA¹ DFlCTL¹VF5JF¹q¹ GSFZJFGL¹K< , L¹ TFZLB	VZHNFZ¹DFU , ¹DFlCTL						ZLDFS ; ¹s PIO GF¹ lG6I¹ ; FD¹YI , L¹ 5YDqALHL¹V5L , GL¹ lJUTF¹56¹VCL¹ VRS¹NXFJJLf
								HM CF4 TM			HM DFlCTL VF5 , GF			
								DFlCTL VF% IFGL TFZLB	5Z5ZL¹ VF5L Km¹CF¹q¹ GF	VXT₀¹ VF5L Km¹CF¹q¹ GF	J ; , SZJFDF VFJ , GS , RFHL ; GL ZSD s~FPf R/D/P. No	DFlCTL¹ GSFIFGL¹ TFZLB	SFINFGL¹S . ¹S , DGF ¹VFWFZ¹GSFZFI , ¹ Km¹S , Dv (¹s ! fsS f¹YL¹ (s ! fs9f4) 4 ! ! 4Z$4 VgI	
s ! f	sZf	s#f	s$f	s5f	s&f	s*f	s (f	s) f	s ! _f	s ! ! f	s ! Zf	s ! #f	s ! $f	s ! 5f
				VF . P0LPGPv ! #(:DLDZ CM:58 , DF l ; SIZL8L UF0 4 TDFD hMG DF ; OF . SFDNFZ GF SMg8S8 TDH ALPVFZP8LPV ; VG ; L8L , LS DF ; LSIZL8L VG 0F . JZGF SMg8FS8 AFATP			04 / 08 / 2024	22 / 07 / 2024	CF	GF				v
7	HIITEF . JF3 , F 11 / 07 / 2024	11 / 07 / 2024	GF	VF . P0LPGP (Z (GL DFU , DFlCTL VF5JF AFATP			10 / 08 / 2024	22 / 07 / 2024	CF	GF				v
8	5RF6EF . ZFDHLEF . RFCF6 15 / 07 / 2024	15 / 07 / 2024	GF	VF . 0LPGP #* (# TFP ! 5q_ *qZ_Z$ YL DFUFJDF VFJ , DFlCTL VF5JF AFATP	; PDF5FP G 30 / 07 / 2024		14 / 08 / 2024		GF	GF				v

ZHL:8Z GDGMv !

DFlCTLGM VlWSFZ VlWlGID C9/ ; ZT DCFGUZ ; JF ; NG HFCZ ; tTFlWSFZL C9/GF **MAHESHKUMAR MANGALDAS PATEL (P.I.O./A.P.I.O.)** G D/, DFlCTL D/JJF VUGL
VZHLVM¹TYF¹TGF¹5Z
YI, ¹SFI JFCLGL¦lJUTM¾NXFJT¦ZHL:8Z

s!f¹; AlWT PIO GM¹CMNM¹TYF¹SRZL¹o CHF SANITARY INSP (North Zone(Katargam))

sZf PIO H¹HFCZ¹; tTFD0/¹C9/¹K¹T¹; tTFD0/G¹GFD o ; ZT¹dIlGl; 5, ¹SM5MZXG

SD	VZHNFZG GFDq; ZGFD VG VZHLGL TFZLB	VZHL D?IFGL TFZLB	VZHNFZ ALP5LPV, K S SDm	DFU, ¹DFlCTLGL¹ lJUT¹s8SDFf	HM¹VZHL¹VYJF¹TGM¹SM >¹EFU¹VgIG¹TANL, ¹ SZFI, ¹CMI¹TM4¹; AlWT ¹HFCZ; tTF¹D0/GL¹lJ UT¹VG¹TANL, ¹SIFGL¹ TFZLBs; 5 6¹S¹VXTo¹ T¹:5Q8¹NXFJJf	D/, ¹OL¹ s~FPf	SFINFYL¹GSSL¹S Z, L¹DNT¹DHA¹ DFlCTL¹VF5JF¹q¹ GSFZJFGL¹K<, L¹ TFZLB	VZHNFZ¹DFU, ¹DFlCTL						ZLDFS; ¹s PIO GF¹ lG6I¹; FD¹YI, L¹ 5YDqALHL¹V5L, GL¹ lJUTF¹56¹VCL¹ VRS¹NXFJJLf
								HM CF4 TM			HM DFlCTL VF5, GF			
								DFlCTL VF%IFGL TFZLB	5Z5ZL¹ VF5L Km¹CF¹q¹ GF	VXTo¹ VF5L Km¹CF¹q¹ GF	J;, SZJFDF VFJ, GS, RFHL; GL ZSD s~FPf R/D/P. No	DFlCTL¹ GSFIFGL¹ TFZLB	SFINFGL¹S.¹S, DGF ¹VFWFZ¹GSFZFI, ¹ Km¹S, Dv(¹s!fsS f¹YL¹(s!fs9f4)4! !4Z$4 VgI	
s!f	sZf	s#f	s$f	s5f	s&f	s*f	s(f	s)f	s!_f	s!!f	s!Zf	s!#f	s!$f	s!5f
				VGPh0PVF.POLP GP v #!(4 TFP Z&q_*qZ_Z$ D/ VF. OL #*(# GL VZHL YL			14/08/2024	30/07/2024	GF	CF				v
9	C;DB JLP WM/SLIF 02/08/2024	02/08/2024	GF	VF.POLPGP!_#ZGL DFU, DFlCTL VF5JF AFATP			01/09/2024		GF	GF				20243000444 02/09/2024 v
10	HIX AFAEF. DJFOF 09/08/2024	09/08/2024	GF	VF.POLPGP!!!ZGL DFU, DFlCTL VF5JF AFATP			08/09/2024	20/08/2024	CF	GF				v
11	C;DB JLP WM/SLIF 04/09/2024	04/09/2024	GF											20243000443 04/10/2024

ZHL:8Z GDGMv !

DFlCTLGM VlWSFZ VlWlGID C9/ ; ZT DCFGUZ ; JF ; NG HFCZ ; tTFlWSFZL C9/GF **MAHESHKUMAR MANGALDAS PATEL (P.I.O./A.P.I.O.)** G D/ , DFlCTL D/JJF VUGL
VZHLVM¹TYF¹TGF¹5Z
YI , ¹SFI JFCLGL¦lJUTM¾NXFJT¦ZHL:8Z

s!f¹; AlWT PIO GM¹CMNM¹TYF¹SRZL¹o CHF SANITARY INSP (North Zone(Katargam))

sZf PIO H¹HFCZ¹; tTFD0/¹C9/¹K¹T¹; tTFD0/G¹GFD o ; ZT¹dIlGl; 5, ¹SM5MZXG

SD	VZHNFZG GFDq; ZGFD VG VZHLGL TFZLB	VZHL D?IFGL TFZLB	VZHNFZ ALP5LPV , K S SDm	DFU , ¹DFlCTLGL¹ lJUT¹s8SDFf	HM¹VZHL¹VYJF¹TGM¹SM >¹EFU¹VgIG¹TANL , ¹ SZFI , ¹CMI¹TM4¹; AlWT ¹HFCZ; tTF¹D0/GL¹lJ UT¹VG¹TANL , ¹SIFGL¹ TFZLBs; 56¹S¹VXTo¹ T¹:5Q8¹NXFJJf	D/ , ¹OL¹ s~FPf	SFINFYL¹GSSL¹S Z , L¹DNT¹DHA¹ DFlCTL¹VF5JF¹q¹ GSFZJFGL¹K< , L¹ TFZLB	VZHNFZ¹DFU , ¹DFlCTL						ZLDFS ; ¹s PIO GF¹ lG6I¹; FD¹YI , L¹ 5YDqALHL¹V5L , GL¹ lJUTF¹56¹VCL¹ VRS¹NXFJJLf
								HM CF4 TM			HM DFlCTL VF5 , GF			
								DFlCTL VF%IFGL TFZLB	5Z5ZL¹ VF5L Km¹CF¹q¹ GF	VXTo¹ VF5L Km¹CF¹q¹ GF	J ; , SZJFDF VFJ , GS , RFHL ; GL ZSD s~FPf R/D/P. No	DFlCTL¹ GSFIFGL¹ TFZLB	SFINFGL¹S . ¹S , DGF ¹VFWFZ¹GSFZFI , ¹ Km¹S , Dv (¹s!fsS f¹YL¹(s!fs9f4)4! !4Z$4 VgI	
s!f	sZf	s#f	s$f	s5f	s&f	s*f	s(f	s)f	s!_f	s!!f	s!Zf	s!#f	s!$f	s!5f
				VF . POLPGP!#5Z GL DFU , DFlCTL VF5JF AFATP			04/10/2024		GF	GF				v
12	zL HMUgã VFlNGFY SFA/ 20/09/2024	21/09/2024	CF	DNF GP !4 JQF Z_Z# YL VFH lNG ; WL TDFD WFZF; eIMV 5MTFGL UF8 VgJI SZ , BRGL DFlCTLP			21/10/2024		GF	GF				v

ZHL:8Z GDGMv !

DFlCTLGM VlWSFZ VlWIG I D C9 / ; ZT DCFGUZ ; JF ; NG HFCZ ; tTFlWSFZL C9 / GF **MAHESHKUMAR MANGALDAS PATEL (P.I.O./A.P.I.O.)** G D / , DFlCTL D / J JF VUGL
VZHLVM¹TYF¹TGF¹5Z
YI , ¹SF I JFCLGL¦lJUTM¹NXFJT¦ZHL:8Z

s ! f¹ ; AlWT PIO GM¹CMNM¹TYF¹SRZL¹0 CHF SANITARY INSP (North Zone(Katargam))

sZf PIO H¹HFCZ¹ ; tTFD0 / ¹C9 / ¹K¹T¹ ; tTFD0 / G¹GFD 0 ; ZT¹dI1Gl ; 5 , ¹SM5MZXG

SD	VZHNFZG GFDq ; ZGFD VG VZHlGL TFZLB	VZHL D?IFGL TFZLB	VZHNFZ ALP5LPV , K S SDm	DFU , ¹DFlCTLGL¹ lJUT¹s8SDFf	HM¹VZHL¹VYJF¹TGM¹SM >¹E FU¹VgIG¹TANL , ¹ SZFI , ¹CMI¹TM4¹ ; AlWT ¹HFCZ ; tTF¹D0 / GL¹lJ UT¹VG¹TANL , ¹SIFGL¹ TFZLBs ; 5 6 ¹S¹VXTo¹ T¹:5Q8¹NXFJJf	D / , ¹OL¹ s~FPf	SFINFYL¹GSSL¹S Z , L¹DNT¹DHA¹ DFlCTL¹VF5JF¹q¹ GSFZJFGL¹K< , L¹ TFZLB	VZHNFZ¹DFU , ¹DFlCTL						ZLDFS ; ¹s PIO GF¹ lG6I¹ ; FD¹YI , L¹ 5YDqALHL¹V5L , GL¹ lJUTF¹56¹VCL¹ VRS¹NXFJJLf
								HM CF4 TM			HM DFlCTL VF5 , GF			
								DFlCTL VF% IFGL TFZLB	5Z5ZL¹ VF5L Km¹CF¹q¹ GF	VXTo¹ VF5L Km¹CF¹q¹ GF	J ; , SZJFDF VFJ , GS , RFHL ; GL ZSD s~FPf R/D/P. No	DFlCTL¹ GSFIFGL¹ TFZLB	SFINFGL¹S . ¹S , DGF ¹VFWFZ¹GSFZFI , ¹ Km¹S , Dv (¹s ! fsS f¹YL¹ (s ! fs9f4) 4 ! ! 4Z$4 VgI	
s ! f	sZf	s#f	s$f	s5f	s&f	s*f	s (f	s) f	s ! _f	s ! ! f	s ! Zf	s ! #f	s ! $f	s ! 5f
1	; ZXEF . KUGEF . RM8 , LIF 07 / 10 / 2024	07 / 10 / 2024	GF	VGPh0PVF . POLP GP v 5_$4 TFP _*q ! _qZ_Z$ l ; lJS . GP G Z* (GL VZHL YL	; PDP5FP G 05 / 11 / 2024	07 / 10 / 2024, 20.00 ~FP	06 / 11 / 2024		GF	GF				v
2	lJGMNEF . S 5ZDFZ 17 / 12 / 2024	17 / 12 / 2024	GF	VGPh0PVF . POLP GP v * ! Z4 TFP ! *q ! ZqZ_Z$ l ; lJS . GP G #(# GL VZHL YL		17 / 12 / 2024, 20.00 ~FP	16 / 01 / 2025		GF	GF				20244000107 04 / 02 / 2025
3	DlGQFEF . S ; M , SL 17 / 12 / 2024	17 / 12 / 2024	GF	VGPh0PVF . POLP GP v * ! #4 TFP ! *q ! ZqZ_Z$ l ; lJS . GP G #($ GL VZHL YL		17 / 12 / 2024, 20.00 ~FP	16 / 01 / 2025		GF	GF				20244000109 04 / 02 / 2025 v
4	VHGEF . lJZF ;													

ZHL:8Z GDGMv !

DFlCTLGM VlWSFZ VlWlGID C9/ ; ZT DCFGUZ ; JF ; NG HFCZ ; tTFlWSFZL C9/GF **MAHESHKUMAR MANGALDAS PATEL (P.I.O./A.P.I.O.)** G D/, DFlCTL D/JJF VUGL
VZHLVM¹TYF¹TGF¹5Z
YI, ¹SFI JFCLGL¦lJUTM%NXFJT¦ZHL:8Z

s!f¹; AlWT PIO GM¹CMNM¹TYF¹SRZL¹o CHF SANITARY INSP (North Zone(Katargam))

sZf PIO H¹HFCZ¹; tTFD0/¹C9/¹K¹T¹; tTFD0/G¹GFD o ; ZT¹dIlGl; 5, ¹SM5MZXG

SD	VZHNFZG GFDq; ZGFD VG VZHLGL TFZLB	VZHL D?IFGL TFZLB	VZHNFZ ALP5LPV, K S SDm	DFU, ¹DFlCTLGL¹ lJUT¹s8SDFf	HM¹VZHL¹VYJF¹TGM¹SM >¹EFU¹VgIG¹TANL, ¹SZFI, ¹CMI¹TM4¹; AlWT ¹HFCZ; tTF¹D0/GL¹lJUT¹VG¹TANL, ¹SIFGL¹ TFZLBs; 56¹S¹VXTo¹ T¹:5Q8¹NXFJJf	D/, ¹OL¹ s~FPf	SFINFYL¹GSSL¹S Z, L¹DNT¹DHA¹ DFlCTL¹VF5JF¹q¹ GSFZJFGL¹K<, L¹ TFZLB	VZHNFZ¹DFU, ¹DFlCTL						ZLDFS; ¹s PIO GF¹ lG6I¹; FD¹YI, L¹ 5YDqALHL¹V5L, GL¹ lJUTF¹56¹VCL¹ VRS¹NXFJJLf
								HM CF4 TM			HM DFlCTL VF5, GF			
								DFlCTL VF%IFGL TFZLB	5Z5ZL¹ VF5L Km¹CF¹q¹ GF	VXTo¹ VF5L Km¹CF¹q¹ GF	J;, SZJFDF VFJ, GS, RFHL; GL ZSD s~FPf R/D/P. No	DFlCTL¹ GSFIFGL¹ TFZLB	SFINFGL¹S.¹S, DGF ¹VFWFZ¹GSFZFI, ¹ Km¹S, Dv(¹s!fsS f¹YL¹(s!fs9f4)4! !4Z$4 VgI	
s!f	sZf	s#f	s$f	s5f	s&f	s*f	s(f	s)f	s!_f	s!!f	s!Zf	s!#f	s!$f	s!5f
	20/12/2024	20/12/2024	GF	VGPh0PVF.POLP GP v *#!4 TFP Z_q!ZqZ_Z$l;lJS .GP G #() GL VZHL YL		20/12/2024, 20.00 ~FP	19/01/2025		GF	GF				20244000108 04/02/2025 v
5	lJGMNEF. S 5ZDFZ 20/12/2024	20/12/2024	GF	VGPh0PVF.POLP GP v *#Z4 TFP Z_q!ZqZ_Z$l;lJS .GP G #)_ GL VZHL YL		20/12/2024, 20.00 ~FP	19/01/2025		GF	GF				20244000110 04/02/2025 v
6	ZFC, hL6FEF. SFSZLIF 26/12/2024	26/12/2024	GF	VGPh0PVF.POLP GP v *$*4 TFP Z&q!ZqZ_Z$l;lJS .GP G #)5 GL VZHL YL		26/12/2024, 20.00 ~FP	25/01/2025	03/01/2025	CF	GF				v
7	;FUZ ALP El0IFNZF													

ZHL:8Z GDGMv !

DFICTLGM VIWSFZ VIWIG I D C9 / ; ZT DCFGUZ ; JF ; NG HFCZ ; tTFIWSFZL C9 / GF **MAHESHKUMAR MANGALDAS PATEL (P.I.O./A.P.I.O.)** G D / , DFICTL D / J JF VUGL
VZHLVM¹TYF¹TGF¹5Z
YI , ¹SFI JFCLGL¦lJUTM¹NXFJT¦ZHL:8Z

s ! f¹ ; AIWT PIO GM¹CMNM¹TYF¹SRZL¹0 CHF SANITARY INSP (North Zone(Katargam))

sZf PIO H¹HFCZ¹ ; tTFD0 / ¹C9 / ¹K¹T¹ ; tTFD0 / G¹GFD 0 ; ZT¹dI1Gl ; 5 , ¹SM5MZXG

SD	VZHNFZG GFDq ; ZGFD VG VZHLGL TFZLB	VZHL D?IFGL TFZLB	VZHNFZ ALP5LPV , K S SDm	DFU , ¹DFICTLGL¹ lJUT¹s8SDFf	HM¹VZHL¹VYJF¹TGM¹SM >¹EFU¹VgIG¹TANL , ¹ SZFI , ¹CMI¹TM4¹ ; AIWT ¹HFCZ ; tTF¹D0 / GL¹1J UT¹VG¹TANL , ¹SIFGL¹ TFZLBs ; 5 6 ¹S¹VXT0¹ T¹:5Q8¹NXFJJf	D / , ¹OL¹ s~FPf	SFINFYL¹GSSL¹S Z , L¹DNT¹DHA¹ DFICTL¹VF5JF¹q¹ GSFZJFGL¹K< , L¹ TFZLB	VZHNFZ¹DFU , ¹DFICTL						ZLDFS ; ¹s PIO GF¹ lG6I¹ ; FD¹YI , L¹ 5YDqALHL¹V5L , GL¹ lJUTF¹56¹VCL¹ VRS¹NXFJJLf
								HM CF4 TM			HM DFICTL VF5 , GF			
								DFICTL VF% IFGL TFZLB	5Z5ZL¹ VF5L Km¹CF¹q¹ GF	VXT0¹ VF5L Km¹CF¹q¹ GF	J ; , SZJFDF VFJ , GS , RFHL ; GL ZSD s~FPf R/D/P. No	DFICTL¹ GSFIFGL¹ TFZLB	SFINFGL¹S . ¹S , DGF ¹VFWFZ¹GSFZFI , ¹ Km¹S , Dv (¹s ! fsS f¹YL¹ (s ! fs9f4) 4 ! ! 4Z$4 VgI	
s ! f	sZf	s#f	s$f	s5f	s&f	s*f	s(f	s)f	s!_f	s!!f	s!Zf	s!#f	s!$f	s!5f
	08/10/2024	08/10/2024	GF	. :8hMGqVFZ8LVF . ; , qVF . POLPGP_5#) TFP_ (q ! _qZ_Z$ GL VZHL AFATPP			07/11/2024	14/11/2024	CF	GF				v
8	HL6FEF . 5GFEF . S , ; ZLIF 13/11/2024	13/11/2024	GF	. :8hMGqVFZ8LVF . ; , qVF . POLPGP_5)& TFP ! #q ! ! qZ_Z$ GL VZHL AFATPP	; PDP5FP G 21/11/2024		13/12/2024		GF	GF				v
9	V~6 V ; P 5F9Ss5+SFZf 05/10/2024	05/10/2024	GF	VF . POLPGPvZ5)4 XFS DFS8DF BFW DXLGM AFATGL DFICTL VF5JF AFATP			04/11/2024	05/11/2024	CF	GF				v
10	SD , X SP ; M , SL 22/10/2024	22/10/2024	GF											

ZHL:8Z GDGMv!

DFlCTLGM VlWSFZ VlWlGID C9/ ;ZT DCFGUZ ;JF ;NG HFCZ ;tTFlWSFZL C9/GF **MAHESHKUMAR MANGALDAS PATEL (P.I.O./A.P.I.O.)** G D/, DFlCTL D/JJF VUGL
VZHLVM¹TYF¹TGF¹5Z
YI, ¹SFI JFCLGL¦lJUTM¾NXFJT¦ZHL:8Z

s!f¹; AlWT PIO GM¹CMNM¹TYF¹SRZL¹o CHF SANITARY INSP (North Zone(Katargam))

sZf PIO H¹HFCZ¹; tTFD0/¹C9/¹K¹T¹; tTFD0/G¹GFD o ;ZT¹dIlGl;5,¹SM5MZXG

SD	VZHNFZG GFDq;ZGFD VG VZHLGL TFZLB	VZHL D?IFGL TFZLB	VZHNFZ ALP5LPV, K S SDm	DFU, ¹DFlCTLGL¹ lJUT¹s8SDFf	HM¹VZHL¹VYJF¹TGM¹SM >¹EFU¹VgIG¹TANL, ¹SZFI, ¹CMI¹TM4¹; AlWT ¹HFCZ; tTF¹D0/GL¹lJUT¹VG¹TANL, ¹SIFGL¹ TFZLBs; 56¹S¹VXTo¹ T¹:5Q8¹NXFJJf	D/, ¹OL¹ s~FPf	SFINFYL¹GSSL¹S Z, L¹DNT¹DHA¹ DFlCTL¹VF5JF¹q¹ GSFZJFGL¹K<, L¹ TFZLB	VZHNFZ¹DFU, ¹DFlCTL						ZLDFS; ¹s PIO GF¹ lG6I¹; FD¹YI, L¹ 5YDqALHL¹V5L, GL¹ lJUTF¹56¹VCL¹ VRS¹NXFJJLf
								HM CF4 TM			HM DFlCTL VF5, GF			
								DFlCTL VF%IFGL TFZLB	5Z5ZL¹ VF5L Km¹CF¹q¹ GF	VXTo¹ VF5L Km¹CF¹q¹ GF	J;, SZJFDF VFJ, GS, RFHL; GL ZSD s~FPf R/D/P. No	DFlCTL¹ GSFIFGL¹ TFZLB	SFINFGL¹S.¹S, DGF ¹VFWFZ¹GSFZFI, ¹ Km¹S, Dv(¹s!fsS f¹YL¹(s!fs9f4)4! !4Z$4 VgI	
s!f	sZf	s#f	s$f	s5f	s&f	s*f	s(f	s)f	s!_f	s!!f	s!Zf	s!#f	s!$f	s!5f
				VF.POLPGP!*&!GL DFU, DFlCTL VF5JF AFATP			21/11/2024	07/11/2024	CF	GF				v
11	C;DB JL WM/SLIF 30/12/2024	30/12/2024	GF	VF.POLPGP ZZ##GL DFU, DFlCTL VF5JF AFATP			29/01/2025		GF	GF				20243000739 31/01/2025 v

ZHL:8Z GDGMv !

DFlCTLGM VlWSFZ VlWlGID C9/ ; ZT DCFGUZ ; JF ; NG HFCZ ; tTFlWSFZL C9/GF **MANISHKUMAR NATVARLAL SAILOR (P.I.O./A.P.I.O.)** G D/, DFlCTL D/JJF VUGL
VZHLVM¹TYF¹TGF¹5Z
YI, ¹SFI JFCLGL¦lJUTM¾NXFJT¦ZHL:8Z

s!f¹; AlWT PIO GM¹CMNM¹TYF¹SRZL¹o DEPUTY ENGINEER (North Zone(Katargam))

sZf PIO H¹HFCZ¹; tTFD0/¹C9/¹K¹T¹; tTFD0/G¹GFD o ; ZT¹dIlGl; 5, ¹SM5MZXG

SD	VZHNFZG GFDq; ZGFD VG VZHLGL TFZLB	VZHL D?IFGL TFZLB	VZHNFZ ALP5LPV, K S SDm	DFU, ¹DFlCTLGL¹ lJUT¹s8SDFf	HM¹VZHL¹VYJF¹TGM¹SM >¹EFU¹VgIG¹TANL, ¹ SZFI, ¹CMI¹TM4¹; AlWT ¹HFCZ; tTF¹D0/GL¹lJ UT¹VG¹TANL, ¹SIFGL¹ TFZLBs; 56¹S¹VXTo¹ T¹:5Q8¹NXFJJf	D/, ¹OL¹ s~FPf	SFINFYL¹GSSL¹S Z, L¹DNT¹DHA¹ DFlCTL¹VF5JF¹q¹ GSFZJFGL¹K<, L¹ TFZLB	VZHNFZ¹DFU, ¹DFlCTL						ZLDFS; ¹s PIO GF¹ lG6I¹; FD¹YI, L¹ 5YDqALHL¹V5L, GL¹ lJUTF¹56¹VCL¹ VRS¹NXFJJLf
								HM CF4 TM			HM DFlCTL VF5, GF			
								DFlCTL VF%IFGL TFZLB	5Z5ZL¹ VF5L Km¹CF¹q¹ GF	VXTo¹ VF5L Km¹CF¹q¹ GF	J;, SZJFDF VFJ, GS, RFHL; GL ZSD s~FPf R/D/P. No	DFlCTL¹ GSFIFGL¹ TFZLB	SFINFGL¹S.¹S, DGF ¹VFWFZ¹GSFZFI, ¹ Km¹S, Dv(¹s!fsS f¹YL¹(s!fs9f4)4! !4Z$4 VgI	
s!f	sZf	s#f	s$f	s5f	s&f	s*f	s(f	s)f	s!_f	s!!f	s!Zf	s!#f	s!$f	s!5f
1	HXAG VXMSEF. 58, 01/04/2024	01/04/2024	GF	VGPh0PVF.POLP GP v _$4TFP _!q _$qZ_Z$l;lJS .GP G_ZGL VZHL YL		01/04/2024, 20.00 ~FP	01/05/2024	30/04/2024	CF	GF				v
2	WJXEF. VFlCZ 02/04/2024	02/04/2024	GF	VGPh0PVF.POLP GP v !*4TFP _Zq _qZ_Zl;lJS .GP G_#GL VZHL YL		02/04/2024, 20.00 ~FP	02/05/2024	26/04/2024	CF	GF				v
3	WJXEF. VFlCZ 02/04/2024	02/04/2024	GF	VGPh0PVF.POLP GP v !(4TFP _Zq _qZ_Zl;lJS .GP G_$GL VZHL YL		02/04/2024, 20.00 ~FP	02/05/2024	26/04/2024	CF	GF				v
4	WJXEF. VFlCZ													

ZHL:8Z GDGMv !

DFlCTLGM VlWSFZ VlWlGID C9/ ; ZT DCFGUZ ; JF ; NG HFCZ ; tTFlWSFZL C9/GF **MANISHKUMAR NATVARLAL SAILOR (P.I.O./A.P.I.O.)** G D/, DFlCTL D/JJF VUGL
VZHLVM¹TYF¹TGF¹5Z
YI, ¹SFI JFCLGL¦lJUTM¾NXFJT¦ZHL:8Z

s!f¹; AlWT PIO GM¹CMNM¹TYF¹SRZL¹o DEPUTY ENGINEER (North Zone(Katargam))

sZf PIO H¹HFCZ¹; tTFD0/¹C9/¹K¹T¹; tTFD0/G¹GFD o ; ZT¹dIlGl; 5, ¹SM5MZXG

SD	VZHNFZG GFDq; ZGFD VG VZHLGL TFZLB	VZHL D?IFGL TFZLB	VZHNFZ ALP5LPV, K S SDm	DFU, ¹DFlCTLGL¹ lJUT¹s8SDFf	HM¹VZHL¹VYJF¹TGM¹SM >¹EFU¹VgIG¹TANL, ¹ SZFI, ¹CMI¹TM4¹; AlWT ¹HFCZ; tTF¹D0/GL¹lJ UT¹VG¹TANL, ¹SIFGL¹ TFZLBs; 56¹S¹VXTo¹ T¹:5Q8¹NXFJJf	D/, ¹OL¹ s~FPf	SFINFYL¹GSSL¹S Z, L¹DNT¹DHA¹ DFlCTL¹VF5JF¹q¹ GSFZJFGL¹K<, L¹ TFZLB	VZHNFZ¹DFU, ¹DFlCTL						ZLDFS; ¹s PIO GF¹ lG6I¹; FD¹YI, L¹ 5YDqALHL¹V5L, GL¹ lJUTF¹56¹VCL¹ VRS¹NXFJJLf
								HM CF4 TM			HM DFlCTL VF5, GF			
								DFlCTL VF%IFGL TFZLB	5Z5ZL¹ VF5L Km¹CF¹q¹ GF	VXTo¹ VF5L Km¹CF¹q¹ GF	J;, SZJFDF VFJ, GS, RFHL; GL ZSD s~FPf R/D/P. No	DFlCTL¹ GSFIFGL¹ TFZLB	SFINFGL¹S.¹S, DGF ¹VFWFZ¹GSFZFI, ¹ Km¹S, Dv(¹s!fsS f¹YL¹(s!fs9f4)4! !4Z$4 VgI	
s!f	sZf	s#f	s$f	s5f	s&f	s*f	s(f	s)f	s!_f	s!!f	s!Zf	s!#f	s!$f	s!5f
	02/04/2024	02/04/2024	GF	VGPh0PVF.POLP GP v!)4TFP_Zq _qZ_Zl;lJS.GP G_5GL VZHL YL		02/04/2024, 20.00 ~FP	02/05/2024	26/04/2024	CF	GF				v
5	WJXEF. VFlCZ 02/04/2024	02/04/2024	GF	VGPh0PVF.POLP GP v Z_4TFP_Zq _qZ_Zl;lJS.GP G_&GL VZHL YL		02/04/2024, 20.00 ~FP	02/05/2024	26/04/2024	CF	GF				
6	WJXEF. VFlCZ 02/04/2024	02/04/2024	GF	VGPh0PVF.POLP GP v Z!4TFP_Zq _qZ_Zl;lJS.GP G_*GL VZHL YL		02/04/2024, 20.00 ~FP	02/05/2024	26/04/2024	CF	GF				v
7	WJXEF. VFlCZ 03/04/2024	03/04/2024	GF			03/04/2024, 20.00 ~FP								

ZHL:8Z GDGMv !

DFlCTLGM VlWSFZ VlWlGID C9/ ; ZT DCFGUZ ; JF ; NG HFCZ ; tTFlWSFZL C9/GF **MANISHKUMAR NATVARLAL SAILOR (P.I.O./A.P.I.O.)** G D/, DFlCTL D/JJF VUGL
VZHLVM¹TYF¹TGF¹5Z
YI, ¹SFI JFCLGL¦lJUTM¾NXFJT¦ZHL:8Z

s!f¹; AlWT PIO GM¹CMNM¹TYF¹SRZL¹o DEPUTY ENGINEER (North Zone(Katargam))

sZf PIO H¹HFCZ¹; tTFD0/¹C9/¹K¹T¹; tTFD0/G¹GFD o ; ZT¹dIlGl; 5, ¹SM5MZXG

SD	VZHNFZG GFDq; ZGFD VG VZHLGL TFZLB	VZHL D?IFGL TFZLB	VZHNFZ ALP5LPV, K S SDm	DFU, ¹DFlCTLGL¹ lJUT¹s8SDFf	HM¹VZHL¹VYJF¹TGM¹SM >¹EFU¹VgIG¹TANL, ¹ SZFI, ¹CMI¹TM4¹; AlWT ¹HFCZ; tTF¹D0/GL¹lJ UT¹VG¹TANL, ¹SIFGL¹ TFZLBs; 56¹S¹VXTo¹ T¹:5Q8¹NXFJJf	D/, ¹OL¹ s~FPf	SFINFYL¹GSSL¹S Z, L¹DNT¹DHA¹ DFlCTL¹VF5JF¹q¹ GSFZJFGL¹K<, L¹ TFZLB	VZHNFZ¹DFU, ¹DFlCTL						ZLDFS; ¹s PIO GF¹ lG6I¹; FD¹YI, L¹ 5YDqALHL¹V5L, GL¹ lJUTF¹56¹VCL¹ VRS¹NXFJJLf
								HM CF4 TM			HM DFlCTL VF5, GF			
								DFlCTL VF%IFGL TFZLB	5Z5ZL¹ VF5L Km¹CF¹q¹ GF	VXTo¹ VF5L Km¹CF¹q¹ GF	J;, SZJFDF VFJ, GS, RFHL; GL ZSD s~FPf R/D/P. No	DFlCTL¹ GSFIFGL¹ TFZLB	SFINFGL¹S.¹S, DGF ¹VFWFZ¹GSFZFI, ¹ Km¹S, Dv(¹s!fsS f¹YL¹(s!fs9f4)4! !4Z$4 VgI	
s!f	sZf	s#f	s$f	s5f	s&f	s*f	s(f	s)f	s!_f	s!!f	s!Zf	s!#f	s!$f	s!5f
				VGPh0PVF.POLP GP v Z$ 4 TFP _#q _qZ_Z l;lJS .GP G_(GL VZHL YL			03/05/2024	26/04/2024	CF	GF				v
8	VZlJN 5ZFUEF. 58, 04/04/2024	04/04/2024	GF	VGPh0PVF.POLP GP v Z* 4 TFP _$q _$qZ_Z$ l;lJS .GP G!_GL VZHL YL		04/04/2024, 20.00 ~FP	04/05/2024	26/04/2024	CF	GF				v
9	VZlJN 5ZFUEF. 58, 08/04/2024	08/04/2024	GF	VGPh0PVF.POLP GP v $# 4 TFP _(q _$qZ_Z$ l;lJS .GP GZZGL VZHL YL		08/04/2024, 20.00 ~FP	08/05/2024	11/06/2024	CF	GF				v
10	GZX VG lD:+L 06/04/2024	06/04/2024	GF			06/04/2024, 20.00 ~FP								

ZHL:8Z GDGMv !

DFlCTLGM VlWSFZ VlWIG I D C9 / ; ZT DCFGUZ ; JF ; NG HFCZ ; tTFlWSFZL C9 / GF **MANISHKUMAR NATVARLAL SAILOR (P.I.O./A.P.I.O.)** G D / , DFlCTL D / J JF VUGL
VZHLVM¹TYF¹TGF¹5Z
YI , ¹SF I JFCLGL¦lJUTM¹NXFJT¦ZHL:8Z

s ! f¹ ; AlWT PIO GM¹CMNM¹TYF¹SRZL¹₀ DEPUTY ENGINEER (North Zone(Katargam))

sZf PIO H¹HFCZ¹ ; tTFD0 / ¹C9 / ¹K¹T¹ ; tTFD0 / G¹GFD ₀ ; ZT¹dI lGl ; 5 , ¹SM5MZXG

SD	VZHNFZG GFDq ; ZGFD VG VZHlGL TFZLB	VZHL D?IFGL TFZLB	VZHNFZ ALP5LPV , K S SDm	DFU , ¹DFlCTLGL¹ lJUT¹s8SDFf	HM¹VZHL¹VYJF¹TGM¹SM >¹EFU¹VgIG¹TANL , ¹ SZFI , ¹CMI¹TM4¹ ; AlWT ¹HFCZ ; tTF¹D0 / GL¹lJ UT¹VG¹TANL , ¹SIFGL¹ TFZLBs ; 5 6 ¹S¹VXT₀¹ T¹:5Q8¹NXFJJf	D / , ¹OL¹ s~FPf	SFINFYL¹GSSL¹S Z , L¹DNT¹DHA¹ DFlCTL¹VF5JF¹q¹ GSFZJFGL¹K< , L¹ TFZLB	VZHNFZ¹DFU , ¹DFlCTL						ZLDFS ; ¹s PIO GF¹ lG6I¹ ; FD¹YI , L¹ 5YDqALHL¹V5L , GL¹ lJUTF¹56¹VCL¹ VRS¹NXFJJLf
								HM CF4 TM			HM DFlCTL VF5 , GF			
								DFlCTL VF% IFGL TFZLB	5Z5ZL¹ VF5L Km¹CF¹q¹ GF	VXT₀¹ VF5L Km¹CF¹q¹ GF	J ; , SZJFDF VFJ , GS , RFHL ; GL ZSD s~FPf R/D/P. No	DFlCTL¹ GSFIFGL¹ TFZLB	SFINFGL¹S . ¹S , DGF ¹VFWFZ¹GSFZFI , ¹ Km¹S , Dv (¹s ! fsS f¹YL¹ (s ! fs9f4) 4 ! ! 4Z$4 VgI	
s ! f	sZf	s#f	s$f	s5f	s&f	s*f	s (f	s) f	s ! _ f	s ! ! f	s ! Zf	s ! #f	s ! $f	s ! 5f
				VGPh0PVF . POLP GP v $_ 4 TFP _&q _$qZ_Z$ l ; lJS . GP GZ&GL VZHL YL			06/05/2024		GF	GF				v
11	HIX GULGNF ; , F0 16/04/2024	16/04/2024	GF	VGPh0PVF . POLP GP v 5# 4 TFP ! &q _qZ_Z l ; lJS . GP GZ5GL VZHL YL		16/04/2024, 20.00 ~FP	16/05/2024	26/04/2024	CF	GF				v
12	HLuGX HMUl0IF 16/04/2024	16/04/2024	GF	VGPh0PVF . POLP GP v 5$ 4 TFP ! &q _qZ_Z l ; lJS . GP GZ&GL VZHL YL		16/04/2024, 20.00 ~FP	16/05/2024	02/05/2024	CF	GF				v
13	; ZX XDHLEF . ; , OLIF 22/04/2024	22/04/2024	GF			22/04/2024, 20.00 ~FP								

ZHL:8Z GDGMv !

DFlCTLGM VlWSFZ VlWlGID C9/ ; ZT DCFGUZ ; JF ; NG HFCZ ; tTFlWSFZL C9/GF **MANISHKUMAR NATVARLAL SAILOR (P.I.O./A.P.I.O.)** G D/, DFlCTL D/JJF VUGL
VZHLVM¹TYF¹TGF¹5Z
YI, ¹SFI JFCLGL¦lJUTM%NXFJT¦ZHL:8Z

s!f¹; AlWT PIO GM¹CMNM¹TYF¹SRZL¹o DEPUTY ENGINEER (North Zone(Katargam))

sZf PIO H¹HFCZ¹; tTFD0/¹C9/¹K¹T¹; tTFD0/G¹GFD o ; ZT¹dIlGl; 5, ¹SM5MZXG

SD	VZHNFZG GFDq; ZGFD VG VZHLGL TFZLB	VZHL D?IFGL TFZLB	VZHNFZ ALP5LPV, K S SDm	DFU, ¹DFlCTLGL¹ lJUT¹s8SDFf	HM¹VZHL¹VYJF¹TGM¹SM >¹EFU¹VgIG¹TANL, ¹ SZFI, ¹CMI¹TM4¹; AlWT ¹HFCZ; tTF¹D0/GL¹lJ UT¹VG¹TANL, ¹SIFGL¹ TFZLBs; 56¹S¹VXTo¹ T¹:5Q8¹NXFJJf	D/, ¹OL¹ s~FPf	SFINFYL¹GSSL¹S Z, L¹DNT¹DHA¹ DFlCTL¹VF5JF¹q¹ GSFZJFGL¹K<, L¹ TFZLB	VZHNFZ¹DFU, ¹DFlCTL						ZLDFS; ¹s PIO GF¹ lG6I¹; FD¹YI, L¹ 5YDqALHL¹V5L, GL¹ lJUTF¹56¹VCL¹ VRS¹NXFJJLf
								HM CF4 TM			HM DFlCTL VF5, GF			
								DFlCTL VF%IFGL TFZLB	5Z5ZL¹ VF5L Km¹CF¹q¹ GF	VXTo¹ VF5L Km¹CF¹q¹ GF	J;, SZJFDF VFJ, GS, RFHL; GL ZSD s~FPf R/D/P. No	DFlCTL¹ GSFIFGL¹ TFZLB	SFINFGL¹S.¹S, DGF ¹VFWFZ¹GSFZFI, ¹ Km¹S, Dv(¹s!fsS f¹YL¹(s!fs9f4)4! !4Z$4 VgI	
s!f	sZf	s#f	s$f	s5f	s&f	s*f	s(f	s)f	s!_f	s!!f	s!Zf	s!#f	s!$f	s!5f
				VGPh0PVF.POLP GP v (Z 4 TFP ZZq _qZ_Z l;lJS .GP G $(GL VZHL YL			22/05/2024	04/05/2024	CF	GF				v
14	; WLZ VD UFDLT 01/05/2024	01/05/2024	GF	VGPh0PVF.POLP GP v)* TFP _! q_5qZ_Z$ l;lJS .GP G5&GL VZHL YL		01/05/2024, 20.00 ~FP	31/05/2024		GF	GF				20244000043 11/06/2024 v
15	HIX 5F, HLEF. ZF9M0 06/05/2024	06/05/2024	GF	VGPh0PVF.POLP GP v !_(4 TFP _&q_5qZ_Z$ l;lJS .GP G&ZGL VZHL YL		06/05/2024, 20.00 ~FP	05/06/2024		GF	GF				20244000044 19/06/2024 v
16	3GxIFD GFGHLEF. N;F. 08/05/2024	08/05/2024	GF			08/05/2024, 20.00 ~FP								

ZHL:8Z GDGMv !

DFlCTLGM VlWSFZ VlWlGID C9/ ; ZT DCFGUZ ; JF ; NG HFCZ ; tTFlWSFZL C9/GF **MANISHKUMAR NATVARLAL SAILOR (P.I.O./A.P.I.O.)** G D/, DFlCTL D/JJF VUGL
VZHLVM¹TYF¹TGF¹5Z
YI, ¹SFI JFCLGL¦lJUTM¾NXFJT¦ZHL:8Z

s!f¹; AlWT PIO GM¹CMNM¹TYF¹SRZL¹o DEPUTY ENGINEER (North Zone(Katargam))

sZf PIO H¹HFCZ¹; tTFD0/¹C9/¹K¹T¹; tTFD0/G¹GFD o ; ZT¹dIlGl; 5, ¹SM5MZXG

SD	VZHNFZG GFDq; ZGFD VG VZHLGL TFZLB	VZHL D?IFGL TFZLB	VZHNFZ ALP5LPV, K S SDm	DFU, ¹DFlCTLGL¹ lJUT¹s8SDFf	HM¹VZHL¹VYJF¹TGM¹SM >¹EFU¹VgIG¹TANL, ¹ SZFI, ¹CMI¹TM4¹; AlWT ¹HFCZ; tTF¹D0/GL¹lJ UT¹VG¹TANL, ¹SIFGL¹ TFZLBs; 56¹S¹VXTo¹ T¹:5Q8¹NXFJJf	D/, ¹OL¹ s~FPf	SFINFYL¹GSSL¹S Z, L¹DNT¹DHA¹ DFlCTL¹VF5JF¹q¹ GSFZJFGL¹K<, L¹ TFZLB	VZHNFZ¹DFU, ¹DFlCTL						ZLDFS; ¹s PIO GF¹ lG6I¹; FD¹YI, L¹ 5YDqALHL¹V5L, GL¹ lJUTF¹56¹VCL¹ VRS¹NXFJJLf
								HM CF4 TM			HM DFlCTL VF5, GF			
								DFlCTL VF%IFGL TFZLB	5Z5ZL¹ VF5L Km¹CF¹q¹ GF	VXTo¹ VF5L Km¹CF¹q¹ GF	J;, SZJFDF VFJ, GS, RFHL; GL ZSD s~FPf R/D/P. No	DFlCTL¹ GSFIFGL¹ TFZLB	SFINFGL¹S.¹S, DGF ¹VFWFZ¹GSFZFI, ¹ Km¹S, Dv(¹s!fsS f¹YL¹(s!fs9f4)4! !4Z$4 VgI	
s!f	sZf	s#f	s$f	s5f	s&f	s*f	s(f	s)f	s!_f	s!!f	s!Zf	s!#f	s!$f	s!5f
				VGPh0PVF.POLP GP v!_)4 TFP (q_5qZ_Z$l;lJS .GP G&#GL VZHL YL			07/06/2024	18/06/2024	CF	GF				v
17	VZlJNEF. 5ZFUEF. 58, 14/05/2024	14/05/2024	GF	VGPh0PVF.POLP GP v!!&4 TFP !q_5qZ_Zl;lJS .GP G && GL VZHL YL		14/05/2024, 20.00 ~FP	13/06/2024	30/05/2024	CF	GF				v
18	NJFU JL N;F. 14/05/2024	14/05/2024	GF	VGPh0PVF.POLP GP v!!(4 TFP !q_5qZ_Zl;lJS .GP G&*GL VZHL YL		14/05/2024, 20.00 ~FP	13/06/2024	30/05/2024	CF	GF				v
19	HIXEF. JZFZFDEF. JF,F6L 15/05/2024	15/05/2024	GF			15/05/2024, 20.00 ~FP								

ZHL:8Z GDGMv !

DFlCTLGM VlWSFZ VlWlGID C9/ ; ZT DCFGUZ ; JF ; NG HFCZ ; tTFlWSFZL C9/GF **MANISHKUMAR NATVARLAL SAILOR (P.I.O./A.P.I.O.)** G D/, DFlCTL D/JJF VUGL
VZHLVM¹TYF¹TGF¹5Z
YI, ¹SFI JFCLGL¦lJUTM¾NXFJT¦ZHL:8Z

s!f¹; AlWT PIO GM¹CMNM¹TYF¹SRZL¹o DEPUTY ENGINEER (North Zone(Katargam))

sZf PIO H¹HFCZ¹; tTFD0/¹C9/¹K¹T¹; tTFD0/G¹GFD o ; ZT¹dIlGl; 5, ¹SM5MZXG

SD	VZHNFZG GFDq; ZGFD VG VZHLGL TFZLB	VZHL D?IFGL TFZLB	VZHNFZ ALP5LPV, K S SDm	DFU, ¹DFlCTLGL¹ lJUT¹s8SDFf	HM¹VZHL¹VYJF¹TGM¹SM >¹EFU¹VgIG¹TANL, ¹ SZFI, ¹CMI¹TM4¹; AlWT ¹HFCZ; tTF¹D0/GL¹lJ UT¹VG¹TANL, ¹SIFGL¹ TFZLBs; 56¹S¹VXTo¹ T¹:5Q8¹NXFJJf	D/, ¹OL¹ s~FPf	SFINFYL¹GSSL¹S Z, L¹DNT¹DHA¹ DFlCTL¹VF5JF¹q¹ GSFZJFGL¹K<, L¹ TFZLB	VZHNFZ¹DFU, ¹DFlCTL						ZLDFS; ¹s PIO GF¹ lG6I¹; FD¹YI, L¹ 5YDqALHL¹V5L, GL¹ lJUTF¹56¹VCL¹ VRS¹NXFJJLf
								HM CF4 TM			HM DFlCTL VF5, GF			
								DFlCTL VF%IFGL TFZLB	5Z5ZL¹ VF5L Km¹CF¹q¹ GF	VXTo¹ VF5L Km¹CF¹q¹ GF	J;, SZJFDF VFJ, GS, RFHL; GL ZSD s~FPf R/D/P. No	DFlCTL¹ GSFIFGL¹ TFZLB	SFINFGL¹S.¹S, DGF ¹VFWFZ¹GSFZFI, ¹ Km¹S, Dv(¹s!fsS f¹YL¹(s!fs9f4)4! !4Z$4 VgI	
s!f	sZf	s#f	s$f	s5f	s&f	s*f	s(f	s)f	s!_f	s!!f	s!Zf	s!#f	s!$f	s!5f
				VGPh0PVF.POLP GP v !Z_4 TFP !5q_5qZ_Z$l;lJS .GP G&)GL VZHL YL			14/06/2024	11/06/2024	CF	GF	982.00 04/06/2024			982.00
20	DSXEF. C;DBEF. 58, 15/05/2024	15/05/2024	GF	VGPh0PVF.POLP GP v !Z!4 TFP !5q_5qZ_Z$l;lJS .GP G*_GL VZHL YL		15/05/2024, 20.00 ~FP	14/06/2024	31/07/2024	CF	GF				v
21	;ZX VD UM8L 16/05/2024	16/05/2024	GF	VGPh0PVF.POLP GP v !ZZ4 TFP !&q_5qZ_Z$l;lJS .GP G *#GL VZHL YL		16/05/2024, 20.00 ~FP	15/06/2024	13/06/2024	CF	GF	1400.00 06/06/2024			1400.00 v
22	lGDQF lGTLGEF. ,L,FJF/F 16/05/2024	16/05/2024	GF			16/05/2024, 20.00 ~FP								20244000046 21/06/2024

ZHL:8Z GDGMv !

DFlCTLGM VlWSFZ VlWlGID C9/ ; ZT DCFGUZ ; JF ; NG HFCZ ; tTFlWSFZL C9/GF **MANISHKUMAR NATVARLAL SAILOR (P.I.O./A.P.I.O.)** G D/ , DFlCTL D/JJF VUGL
VZHLVM¹TYF¹TGF¹5Z
YI , ¹SFI JFCLGL¦lJUTM¾NXFJT¦ZHL:8Z

s!f¹; AlWT PIO GM¹CMNM¹TYF¹SRZL¹o DEPUTY ENGINEER (North Zone(Katargam))

sZf PIO H¹HFCZ¹; tTFD0/¹C9/¹K¹T¹; tTFD0/G¹GFD o ; ZT¹dIlGl; 5, ¹SM5MZXG

SD	VZHNFZG GFDq; ZGFD VG VZHLGL TFZLB	VZHL D?IFGL TFZLB	VZHNFZ ALP5LPV , K S SDm	DFU , ¹DFlCTLGL¹ lJUT¹s8SDFf	HM¹VZHL¹VYJF¹TGM¹SM >¹EFU¹VgIG¹TANL, ¹ SZFI , ¹CMI¹TM4¹; AlWT ¹HFCZ; tTF¹D0/GL¹lJ UT¹VG¹TANL, ¹SIFGL¹ TFZLBs; 56¹S¹VXTo¹ T¹:5Q8¹NXFJJf	D/ , ¹OL¹ s~FPf	SFINFYL¹GSSL¹S Z, L¹DNT¹DHA¹ DFlCTL¹VF5JF¹q¹ GSFZJFGL¹K<, L¹ TFZLB	VZHNFZ¹DFU, ¹DFlCTL						ZLDFS; ¹s PIO GF¹ lG6I¹; FD¹YI , L¹ 5YDqALHL¹V5L, GL¹ lJUTF¹56¹VCL¹ VRS¹NXFJJLf
								HM CF4 TM			HM DFlCTL VF5 , GF			
								DFlCTL VF%IFGL TFZLB	5Z5ZL¹ VF5L Km¹CF¹q¹ GF	VXTo¹ VF5L Km¹CF¹q¹ GF	J; , SZJFDF VFJ , GS, RFHL; GL ZSD s~FPf R/D/P. No	DFlCTL¹ GSFIFGL¹ TFZLB	SFINFGL¹S. ¹S, DGF ¹VFWFZ¹GSFZFI , ¹ Km¹S, Dv(¹s!fsS f¹YL¹(s!fs9f4)4! !4Z$4 VgI	
s!f	sZf	s#f	s$f	s5f	s&f	s*f	s(f	s)f	s!_f	s!!f	s!Zf	s!#f	s!$f	s!5f
				VGPh0PVF. POLP GP v !Z#4 TFP !&q_5qZ_Z$l; lJS .GP G*ZGL VZHL YL			15/06/2024		GF	GF				v
23	l5S, 9FSZ 16/05/2024	16/05/2024	GF	VGPh0PVF. POLP GP v !Z&4 TFP !&q_5qZ_Z$l; lJS .GP G*5 GL VZHL YL		16/05/2024, 20.00 ~FP	15/06/2024	01/07/2024	CF	GF	414.00 14/06/2024			414.00 v
24	EZTEF. 5Z; MTDEF. lDIF6L 17/05/2024	17/05/2024	GF	VGPh0PVF. POLP GP v !Z(4 TFP !*q_5qZ_Z$l; lJS .GP G*&GL VZHL YL		17/05/2024, 20.00 ~FP	16/06/2024		GF	GF				20244000050 16/07/2024 v
25	AL5LGEF. AREF. 58, 20/05/2024	20/05/2024	GF			20/05/2024, 20.00 ~FP								20244000047 29/06/2024

ZHL:8Z GDGMv !

DFICTLGM VIWSFZ VIWIG I D C9 / ; ZT DCFGUZ ; JF ; NG HFCZ ; tTFIWSFZL C9 / GF **MANISHKUMAR NATVARLAL SAILOR (P.I.O./A.P.I.O.)** G D / , DFICTL D / J JF VUGL
VZHLVM¹TYF¹TGF¹5Z
YI , ¹SFI JFCLGL¹IJUTM¹NXFJT¹ZHL:8Z

s ! f¹ ; AIWT PIO GM¹CMNM¹TYF¹SRZL¹₀ DEPUTY ENGINEER (North Zone(Katargam))

sZf PIO H¹HFCZ¹ ; tTFD0 / ¹C9 / ¹K¹T¹ ; tTFD0 / G¹GFD ₀ ; ZT¹dI1Gl ; 5 , ¹S\5\ZXG

SD	VZHNFZG GFDq ; ZGFD VG VZHLGL TFZLB	VZHL D?IFGL TFZLB	VZHNFZ ALP5LPV , K S SDm	DFU , ¹DFICTLGL¹ IJUT¹s8SDFf	HM¹VZHL¹VYJF¹TGM¹SM >¹EFU¹VgIG¹TANL , ¹ SZFI , ¹CMI¹TM4¹ ; AIWT ¹HFCZ ; tTF¹D0 / GL¹IJ UT¹VG¹TANL , ¹SIFGL¹ TFZLBs ; 5 6 ¹S¹VXT₀¹ T¹:5Q8¹NXFJJf	D / , ¹OL¹ s~FPf	SFINFYL¹GSSL¹S Z , L¹DNT¹DHA¹ DFICTL¹VF5JF¹q¹ GSFZJFGL¹K< , L¹ TFZLB	VZHNFZ¹DFU , ¹DFICTL						ZLDFS ; ¹s PIO GF¹ IG6I¹ ; FD¹YI , L¹ 5YDqALHL¹V5L , GL¹ IJUTF¹56¹VCL¹ VRS¹NXFJJLf
								HM CF4 TM			HM DFICTL VF5 , GF			
								DFICTL VF% IFGL TFZLB	5Z5ZL¹ VF5L Km¹CF¹q¹ GF	VXT₀¹ VF5L Km¹CF¹q¹ GF	J ; , SZJFDF VFJ , GS , RFHL ; GL ZSD s~FPf R/D/P. No	DFICTL¹ GSFIFGL¹ TFZLB	SFINFGL¹S . ¹S , DGF ¹VFWFZ¹GSFZFI , ¹ Km¹S , Dv (¹s ! fsS f¹YL¹ (s ! fs9f4) 4 ! ! 4Z$4 VgI	
s ! f	sZf	s#f	s$f	s5f	s&f	s*f	s (f	s) f	s ! _f	s ! ! f	s ! Zf	s ! #f	s ! $f	s ! 5f
				VGPh0PVF . POLP GP v ! #$4 TFP Z_q_5qZ_Z$ l ; lJS . GP G*) GL VZHL YL			19 / 06 / 2024		GF	GF				v
26	EF:SZ VD 58 , 27 / 05 / 2024	27 / 05 / 2024	GF	VGPh0PVF . POLP GP v ! $$4 TFP Z*q_5qZ_Z$ l ; lJS . GP G (#GL VZHL YL		27 / 05 / 2024, 20.00 ~FP	26 / 06 / 2024	01 / 07 / 2024	CF	GF				v
27	5Q5FAG RNEF . JFSFJF , F 27 / 05 / 2024	27 / 05 / 2024	GF	VGPh0PVF . POLP GP v ! $&4 TFP Z*q_5qZ_Z$ l ; lJS . GP G (5GL VZHL YL		27 / 05 / 2024, 20.00 ~FP	26 / 06 / 2024	22 / 08 / 2024	CF	GF				v
28	lSQGFEF . D3HLEF . AU0LIF 27 / 05 / 2024	27 / 05 / 2024	GF			27 / 05 / 2024, 20.00 ~FP								

ZHL:8Z GDGMv !

DFlCTLGM VlWSFZ VlWlGID C9/ ; ZT DCFGUZ ; JF ; NG HFCZ ; tTFlWSFZL C9/GF **MANISHKUMAR NATVARLAL SAILOR (P.I.O./A.P.I.O.)** G D/, DFlCTL D/JJF VUGL
VZHLVM¹TYF¹TGF¹5Z
YI, ¹SFI JFCLGL¦lJUTM%NXFJT¦ZHL:8Z

s!f¹; AlWT PIO GM¹CMNM¹TYF¹SRZL¹o DEPUTY ENGINEER (North Zone(Katargam))

sZf PIO H¹HFCZ¹; tTFD0/¹C9/¹K¹T¹; tTFD0/G¹GFD o ; ZT¹dIlGl; 5, ¹SM5MZXG

SD	VZHNFZG GFDq; ZGFD VG VZHLGL TFZLB	VZHL D?IFGL TFZLB	VZHNFZ ALP5LPV, K S SDm	DFU, ¹DFlCTLGL¹ lJUT¹s8SDFf	HM¹VZHL¹VYJF¹TGM¹SM >¹EFU¹VgIG¹TANL, ¹ SZFI, ¹CMI¹TM4¹; AlWT ¹HFCZ; tTF¹D0/GL¹lJ UT¹VG¹TANL, ¹SIFGL¹ TFZLBs; 56¹S¹VXTo¹ T¹:5Q8¹NXFJJf	D/, ¹OL¹ s~FPf	SFINFYL¹GSSL¹S Z, L¹DNT¹DHA¹ DFlCTL¹VF5JF¹q¹ GSFZJFGL¹K<, L¹ TFZLB	VZHNFZ¹DFU, ¹DFlCTL						ZLDFS; ¹s PIO GF¹ lG6I¹; FD¹YI, L¹ 5YDqALHL¹V5L, GL¹ lJUTF¹56¹VCL¹ VRS¹NXFJJLf
								HM CF4 TM			HM DFlCTL VF5, GF			
								DFlCTL VF%IFGL TFZLB	5Z5ZL¹ VF5L Km¹CF¹q¹ GF	VXTo¹ VF5L Km¹CF¹q¹ GF	J;, SZJFDF VFJ, GS, RFHL; GL ZSD s~FPf R/D/P. No	DFlCTL¹ GSFIFGL¹ TFZLB	SFINFGL¹S.¹S, DGF ¹VFWFZ¹GSFZFI, ¹ Km¹S, Dv(¹s!fsS f¹YL¹(s!fs9f4)4! !4Z$4 VgI	
s!f	sZf	s#f	s$f	s5f	s&f	s*f	s(f	s)f	s!_f	s!!f	s!Zf	s!#f	s!$f	s!5f
				VGPh0PVF.POLP GP v!$*4 TFP Z*q_5qZ_Z$l;lJS .GP G(&GL VZHL YL			26/06/2024	04/07/2024	CF	GF	4008.00 19/06/2024			4008.00 v
29	HXLUEF. +LSDEF. DJFOF 28/05/2024	28/05/2024	GF	VGPh0PVF.POLP GP v!5_4 TFP Z(q_5qZ_Z$l;lJS .GP G((GL VZHL YL		28/05/2024, 20.00 ~FP	27/06/2024	11/06/2024	CF	GF				v
30	HUlNXEF. UMlJNEF. 5HF5lT 28/05/2024	28/05/2024	GF	VGPh0PVF.POLP GP v!5!4 TFP Z(q_5qZ_Z$l;lJS .GP G()GL VZHL YL		28/05/2024, 20.00 ~FP	27/06/2024	10/06/2024	CF	GF				v
31	G8JZEF. ELBFEF. 58, 28/05/2024	28/05/2024	GF			28/05/2024, 20.00 ~FP								

ZHL:8Z GDGMv !

DFlCTLGM VlWSFZ VlWlGID C9/ ; ZT DCFGUZ ; JF ; NG HFCZ ; tTFlWSFZL C9/GF **MANISHKUMAR NATVARLAL SAILOR (P.I.O./A.P.I.O.)** G D/, DFlCTL D/JJF VUGL
VZHLVM¹TYF¹TGF¹5Z
YI, ¹SFI JFCLGL¦lJUTM%NXFJT¦ZHL:8Z

s!f¹; AlWT PIO GM¹CMNM¹TYF¹SRZL¹o DEPUTY ENGINEER (North Zone(Katargam))

sZf PIO H¹HFCZ¹; tTFD0/¹C9/¹K¹T¹; tTFD0/G¹GFD o ; ZT¹dIlGl; 5, ¹SM5MZXG

SD	VZHNFZG GFDq; ZGFD VG VZHLGL TFZLB	VZHL D?IFGL TFZLB	VZHNFZ ALP5LPV, K S SDm	DFU, ¹DFlCTLGL¹ lJUT¹s8SDFf	HM¹VZHL¹VYJF¹TGM¹SM >¹EFU¹VgIG¹TANL, ¹ SZFI, ¹CMI¹TM4¹; AlWT ¹HFCZ; tTF¹D0/GL¹lJ UT¹VG¹TANL, ¹SIFGL¹ TFZLBs; 56¹S¹VXTo¹ T¹:5Q8¹NXFJJf	D/, ¹OL¹ s~FPf	SFINFYL¹GSSL¹S Z, L¹DNT¹DHA¹ DFlCTL¹VF5JF¹q¹ GSFZJFGL¹K<, L¹ TFZLB	VZHNFZ¹DFU, ¹DFlCTL						ZLDFS; ¹s PIO GF¹ lG6I¹; FD¹YI, L¹ 5YDqALHL¹V5L, GL¹ lJUTF¹56¹VCL¹ VRS¹NXFJJLf
								HM CF4 TM			HM DFlCTL VF5, GF			
								DFlCTL VF%IFGL TFZLB	5Z5ZL¹ VF5L Km¹CF¹q¹ GF	VXTo¹ VF5L Km¹CF¹q¹ GF	J;, SZJFDF VFJ, GS, RFHL; GL ZSD s~FPf R/D/P. No	DFlCTL¹ GSFIFGL¹ TFZLB	SFINFGL¹S.¹S, DGF ¹VFWFZ¹GSFZFI, ¹ Km¹S, Dv(¹s!fsS f¹YL¹(s!fs9f4)4! !4Z$4 VgI	
s!f	sZf	s#f	s$f	s5f	s&f	s*f	s(f	s)f	s!_f	s!!f	s!Zf	s!#f	s!$f	s!5f
				VGPh0PVF.POLP GP v !5Z4 TFP Z(q_5qZ_Z$l;lJS .GP G)_GL VZHL YL			27/06/2024	15/06/2024	CF	GF				v
32	CDFUSDFZ H; EF. SJ0LIF 30/05/2024	30/05/2024	GF	VGPh0PVF.POLP GP v !5(4 TFP #_q_5qZ_Z$l;lJS .GP G)ZGL VZHL YL	;PDP5FP G 31/05/2024	30/05/2024, 20.00 ~FP	29/06/2024		GF	GF				v
				VGPh0PVF.POLP GP v !5(4 TFP #_q_5qZ_Z$l;lJS .GP G)Z GL VZHL YL			29/06/2024	25/06/2024	GF	CF				v
33	klQF GFZMOF 29/05/2024	29/05/2024	GF	VGPh0PVF.POLP GP v !554 TFP Z)q_5qZ_Z$l;lJS .GP G)!GL VZHL YL		29/05/2024, 20.00 ~FP	28/06/2024	19/06/2024	CF	GF				v
34	Dl6,F, VAEF. 58,													

ZHL:8Z GDGMv !

DFlCTLGM VlWSFZ VlWIG I D C9 / ; ZT DCFGUZ ; JF ; NG HFCZ ; tTFlWSFZL C9 / GF **MANISHKUMAR NATVARLAL SAILOR (P.I.O./A.P.I.O.)** G D / , DFlCTL D / J JF VUGL
VZHLVM¹TYF¹TGF¹5Z
YI , ¹SFI JFCLGL¦lJUTM¹NXFJT¦ZHL:8Z

s ! f¹ ; AlWT PIO GM¹CMNM¹TYF¹SRZL¹0 DEPUTY ENGINEER (North Zone(Katargam))

sZf PIO H¹HFCZ¹ ; tTFD0 / ¹C9 / ¹K¹T¹ ; tTFD0 / G¹GFD 0 ; ZT¹dI1Gl ; 5 , ¹SM5MZXG

SD	VZHNFZG GFDq ; ZGFD VG VZHlGL TFZLB	VZHL D?IFGL TFZLB	VZHNFZ ALP5LPV , K S SDm	DFU , ¹DFlCTLGL¹ lJUT¹s8SDFf	HM¹VZHL¹VYJF¹TGM¹SM >¹EFU¹VgIG¹TANL , ¹ SZFI , ¹CMI¹TM4¹ ; AlWT ¹HFCZ ; tTF¹D0 / GL¹lJ UT¹VG¹TANL , ¹SIFGL¹ TFZLBs ; 5 6¹S¹VXTo¹ T¹:5Q8¹NXFJJf	D / , ¹OL¹ s~FPf	SFINFYL¹GSSL¹S Z , L¹DNT¹DHA¹ DFlCTL¹VF5JF¹q¹ GSFZJFGL¹K< , L¹ TFZLB	VZHNFZ¹DFU , ¹DFlCTL						ZLDFS ; ¹s PIO GF¹ lG6I¹ ; FD¹YI , L¹ 5YDqALHL¹V5L , GL¹ lJUTF¹56¹VCL¹ VRS¹NXFJJLf
								HM CF4 TM			HM DFlCTL VF5 , GF			
								DFlCTL VF% IFGL TFZLB	5Z5ZL¹ VF5L Km¹CF¹q¹ GF	VXTo¹ VF5L Km¹CF¹q¹ GF	J ; , SZJFDF VFJ , GS , RFHL ; GL ZSD s~FPf R/D/P. No	DFlCTL¹ GSFIFGL¹ TFZLB	SFINFGL¹S . ¹S , DGF ¹VFWFZ¹GSFZFI , ¹ Km¹S , Dv (¹s ! fsS f¹YL¹ (s ! fs9f4) 4 ! ! 4Z$4 VgI	
s ! f	sZf	s#f	s$f	s5f	s&f	s*f	s (f	s) f	s ! _f	s ! ! f	s ! Zf	s ! #f	s ! $f	s ! 5f
	30 / 05 / 2024	30 / 05 / 2024	GF	VGPh0PVF . P0LP GP v ! 5) 4 TFP #_q_5qZ_Z$ l ; lJS . GP G) #GL VZHL YL	HFCZ ; tTF¹D0 / G 25 / 06 / 2024	30 / 05 / 2024, 20.00 ~FP	29 / 06 / 2024		GF	GF				v
35	lG , XEF . GFYFEF . 30S 31 / 05 / 2024	31 / 05 / 2024	GF	VGPh0PVF . P0LP GP v ! &$4 TFP #!q_5qZ_Z$ l ; lJS . GP G) 5GL VZHL YL		31 / 05 / 2024, 20.00 ~FP	30 / 06 / 2024	18 / 06 / 2024	CF	GF				
36	KUG , F , J , HLEF . 5L5 , LIF 03 / 06 / 2024	03 / 06 / 2024	GF	VGPh0PVF . P0LP GP v ! ($4 TFP _#q_&qZ_Z$ l ; lJS . GP G)) GL VZHL YL		03 / 06 / 2024, 20.00 ~FP	03 / 07 / 2024	18 / 06 / 2024	CF	GF				v
37	S VR UHZF 06 / 06 / 2024	06 / 06 / 2024	GF			06 / 06 / 2024, 20.00 ~FP								

ZHL:8Z GDGMv !

DFICTLGM VIWSFZ VIWIG I D C9 / ; ZT DCFGUZ ; JF ; NG HFCZ ; tTFIWSFZL C9 / GF **MANISHKUMAR NATVARLAL SAILOR (P.I.O./A.P.I.O.)** G D / , DFICTL D / J JF VUGL
VZHLVM¹TYF¹TGF¹5Z
YI , ¹SFI JFCLGL¹lJUTM¹NXFJT¹ZHL:8Z

s ! f¹ ; AIWT PIO GM¹CMNM¹TYF¹SRZL¹0 DEPUTY ENGINEER (North Zone(Katargam))

sZf PIO H¹HFCZ¹ ; tTFD0 / ¹C9 / ¹K¹T¹ ; tTFD0 / G¹GFD 0 ; ZT¹dI1Gl ; 5 , ¹SM5MZXG

SD	VZHNFZG GFDq ; ZGFD VG VZHLGL TFZLB	VZHL D?IFGL TFZLB	VZHNFZ ALP5LPV , K S SDm	DFU , ¹DFICTLGL¹ lJUT¹s8SDFf	HM¹VZHL¹VYJF¹TGM¹SM >¹EFU¹VgIG¹TANL , ¹ SZFI , ¹CMI¹TM4¹ ; AIWT ¹HFCZ ; tTF¹D0 / GL¹lJ UT¹VG¹TANL , ¹SIFGL¹ TFZLBs ; 5 6 ¹S¹VXT0¹ T¹:5Q8¹NXFJJf	D / , ¹OL¹ s~FPf	SFINFYL¹GSSL¹S Z , L¹DNT¹DHA¹ DFICTL¹VF5JF¹q¹ GSFZJFGL¹K< , L¹ TFZLB	VZHNFZ¹DFU , ¹DFICTL							ZLDFS ; ¹s PIO GF¹ lG6I¹ ; FD¹YI , L¹ 5YDqALHL¹V5L , GL¹ lJUTF¹56¹VCL¹ VRS¹NXFJJLf
								HM CF4 TM			HM DFICTL VF5 , GF			
								DFICTL VF% IFGL TFZLB	5Z5ZL¹ VF5L Km¹CF¹q¹ GF	VXT0¹ VF5L Km¹CF¹q¹ GF	J ; , SZJFDF VFJ , GS , RFHL ; GL ZSD s~FPf R/D/P. No	DFICTL¹ GSFIFGL¹ TFZLB	SFINFGL¹S . ¹S , DGF ¹VFWFZ¹GSFZFI , ¹ Km¹S , Dv (¹s ! fsS f¹YL¹ (s ! fs9f4) 4 ! ! 4Z$4 VgI	
s ! f	sZf	s#f	s$f	s5f	s&f	s*f	s (f	s) f	s ! _f	s ! ! f	s ! Zf	s ! #f	s ! $f	s ! 5f
				VGPh0PVF . POLP GP v !) _4 TFP _&q_&qZ_Z$ l ; lJS . GP G ! _#GL VZHL YL	; PDP5FP G 18/06/2024		06/07/2024		GF	GF				v
				VGPh0PVF . POLP GP v !) _4 TFP _&q_&qZ_Z$ l ; lJS . GP G ! _#GL VZHL YL	; PDP5FP G 18/06/2024		06/07/2024		GF	GF				v
				VGPh0PVF . POLP GP v !) _4 TFP _&q_&qZ_Z$ l ; lJS . GP G ! _# GL VZHL YL			06/07/2024		GF	GF				v
				VGPh0PVF . POLP GP v !) _4 TFP _&q_&qZ_Z$ l ; lJS . GP G ! _# GL VZHL YL			06/07/2024		GF	GF				v
38	ZD6 , F , AL GFIS 06/06/2024	06/06/2024	GF			06/06/2024, 20.00 ~FP								

ZHL:8Z GDGMv !

DFlCTLGM VlWSFZ VlWlGID C9/ ; ZT DCFGUZ ; JF ; NG HFCZ ; tTFlWSFZL C9/GF **MANISHKUMAR NATVARLAL SAILOR (P.I.O./A.P.I.O.)** G D/, DFlCTL D/JJF VUGL
VZHLVM¹TYF¹TGF¹5Z
YI, ¹SFI JFCLGL¦lJUTM¾NXFJT¦ZHL:8Z

s!f¹; AlWT PIO GM¹CMNM¹TYF¹SRZL¹o DEPUTY ENGINEER (North Zone(Katargam))

sZf PIO H¹HFCZ¹; tTFD0/¹C9/¹K¹T¹; tTFD0/G¹GFD o ; ZT¹dIlGl; 5, ¹SM5MZXG

SD	VZHNFZG GFDq; ZGFD VG VZHLGL TFZLB	VZHL D?IFGL TFZLB	VZHNFZ ALP5LPV, K S SDm	DFU, ¹DFlCTLGL¹ lJUT¹s8SDFf	HM¹VZHL¹VYJF¹TGM¹SM >¹EFU¹VgIG¹TANL, ¹ SZFI, ¹CMI¹TM4¹; AlWT ¹HFCZ; tTF¹D0/GL¹lJ UT¹VG¹TANL, ¹SIFGL¹ TFZLBs; 56¹S¹VXTo¹ T¹:5Q8¹NXFJJf	D/, ¹OL¹ s~FPf	SFINFYL¹GSSL¹S Z, L¹DNT¹DHA¹ DFlCTL¹VF5JF¹q¹ GSFZJFGL¹K<, L¹ TFZLB	VZHNFZ¹DFU, ¹DFlCTL						ZLDFS; ¹s PIO GF¹ lG6I¹; FD¹YI, L¹ 5YDqALHL¹V5L, GL¹ lJUTF¹56¹VCL¹ VRS¹NXFJJLf
								HM CF4 TM			HM DFlCTL VF5, GF			
								DFlCTL VF%IFGL TFZLB	5Z5ZL¹ VF5L Km¹CF¹q¹ GF	VXTo¹ VF5L Km¹CF¹q¹ GF	J;, SZJFDF VFJ, GS, RFHL; GL ZSD s~FPf R/D/P. No	DFlCTL¹ GSFIFGL¹ TFZLB	SFINFGL¹S.¹S, DGF ¹VFWFZ¹GSFZFI, ¹ Km¹S, Dv(¹s!fsS f¹YL¹(s!fs9f4)4! !4Z$4 VgI	
s!f	sZf	s#f	s$f	s5f	s&f	s*f	s(f	s)f	s!_f	s!!f	s!Zf	s!#f	s!$f	s!5f
				VGPh0PVF.POLP GP v!)#4 TFP _&q_&qZ_Z$l;lJS .GP G!_$GL VZHL YL			06/07/2024	25/06/2024	CF	GF				v
39	VlS, EZTEF. 58, 13/06/2024	13/06/2024	GF	VGPh0PVF.POLP GP v Z!*4 TFP !#q_&qZ_Z$l;lJS .GP G!!)GL VZHL YL		13/06/2024, 20.00 ~FP	13/07/2024	05/07/2024	CF	GF				v
40	VlS, EZTEF. 58, 13/06/2024	13/06/2024	GF	VGPh0PVF.POLP GP v Z!(4 TFP !#q_&qZ_Z$l;lJS .GP G!!(GL VZHL YL		13/06/2024, 20.00 ~FP	13/07/2024	05/07/2024	CF	GF				v
41	VlS, EZTEF. 58, 13/06/2024	13/06/2024	GF			13/06/2024, 20.00 ~FP								

ZHL:8Z GDGMv !

DFICTLGM VIWSFZ VIWIG I D C9 / ; ZT DCFGUZ ; JF ; NG HFCZ ; tTFIWSFZL C9 / GF **MANISHKUMAR NATVARLAL SAILOR (P.I.O./A.P.I.O.)** G D / , DFICTL D / J JF VUGL
VZHLVM¹TYF¹TGF¹5Z
YI , ¹SFI JFCLGL¹lJUTM¹NXFJT¹ZHL:8Z

s ! f¹ ; AIWT PIO GM¹CMNM¹TYF¹SRZL¹0 DEPUTY ENGINEER (North Zone(Katargam))

sZf PIO H¹HFCZ¹ ; tTFD0 / ¹C9 / ¹K¹T¹ ; tTFD0 / G¹GFD 0 ; ZT¹dI1Gl ; 5 , ¹SM5MZXG

SD	VZHNFZG GFDq ; ZGFD VG VZHLGL TFZLB	VZHL D?IFGL TFZLB	VZHNFZ ALP5LPV , K S SDm	DFU , ¹DFICTLGL¹ lJUT¹s8SDFf	HM¹VZHL¹VYJF¹TGM¹SM >¹EFU¹VgIG¹TANL , ¹ SZFI , ¹CMI¹TM4¹ ; AIWT ¹HFCZ ; tTF¹D0 / GL¹lJ UT¹VG¹TANL , ¹SIFGL¹ TFZLBs ; 5 6 ¹S¹VXT0¹ T¹:5Q8¹NXFJJf	D / , ¹OL¹ s~FPf	SFINFYL¹GSSL¹S Z , L¹DNT¹DHA¹ DFICTL¹VF5JF¹q¹ GSFZJFGL¹K< , L¹ TFZLB	VZHNFZ¹DFU , ¹DFICTL						ZLDFS ; ¹s PIO GF¹ lG6I¹ ; FD¹YI , L¹ 5YDqALHL¹V5L , GL¹ lJUTF¹56¹VCL¹ VRS¹NXFJJLf
								HM CF4 TM			HM DFICTL VF5 , GF			
								DFICTL VF% IFGL TFZLB	5Z5ZL¹ VF5L Km¹CF¹q¹ GF	VXT0¹ VF5L Km¹CF¹q¹ GF	J ; , SZJFDF VFJ , GS , RFHL ; GL ZSD s~FPf R/D/P. No	DFICTL¹ GSFIFGL¹ TFZLB	SFINFGL¹S . ¹S , DGF ¹VFWFZ¹GSFZFI , ¹ Km¹S , Dv (¹s ! fsS f¹YL¹ (s ! fs9f4) 4 ! ! 4Z$4 VgI	
s ! f	sZf	s#f	s$f	s5f	s&f	s*f	s (f	s) f	s ! _f	s ! ! f	s ! Zf	s ! #f	s ! $f	s ! 5f
				VGPh0PVF . POLP GP v Z !) 4 TFP ! #q_&qZ_Z$ l ; lJS . GP G ! ! *GL VZHL YL			13/07/2024	05/07/2024	CF	GF				v
42	ZMCTEF . NIF / EF . 0FEL 14/06/2024	14/06/2024	GF	VGPh0PVF . POLP GP v ZZ54 TFP ! $q_&qZ_Z$ l ; lJS . GP G ! Z_GL VZHL YL		14/06/2024, 20.00 ~FP	14/07/2024	25/06/2024	CF	GF				v
43	ZMCTEF . NIF / EF . 0FEL 14/06/2024	14/06/2024	GF	VGPh0PVF . POLP GP v ZZ&4 TFP ! $q_&qZ_Z$ l ; lJS . GP G ! Z ! GL VZHL YL		14/06/2024, 20.00 ~FP	14/07/2024	25/06/2024	CF	GF				v
44	ZMCTEF . NIF / EF . 0FEL 14/06/2024	14/06/2024	GF			14/06/2024, 20.00 ~FP								

ZHL:8Z GDGMv !

DFlCTLGM VlWSFZ VlWlGID C9/ ; ZT DCFGUZ ; JF ; NG HFCZ ; tTFlWSFZL C9/GF **MANISHKUMAR NATVARLAL SAILOR (P.I.O./A.P.I.O.)** G D/, DFlCTL D/JJF VUGL
VZHLVM¹TYF¹TGF¹5Z
YI, ¹SFI JFCLGL¦lJUTM¾NXFJT¦ZHL:8Z

s!f¹; AlWT PIO GM¹CMNM¹TYF¹SRZL¹o DEPUTY ENGINEER (North Zone(Katargam))

sZf PIO H¹HFCZ¹; tTFD0/¹C9/¹K¹T¹; tTFD0/G¹GFD o ; ZT¹dIlGl; 5, ¹SM5MZXG

SD	VZHNFZG GFDq; ZGFD VG VZHLGL TFZLB	VZHL D?IFGL TFZLB	VZHNFZ ALP5LPV, K S SDm	DFU, ¹DFlCTLGL¹ lJUT¹s8SDFf	HM¹VZHL¹VYJF¹TGM¹SM >¹EFU¹VgIG¹TANL, ¹ SZFI, ¹CMI¹TM4¹; AlWT ¹HFCZ; tTF¹D0/GL¹lJ UT¹VG¹TANL, ¹SIFGL¹ TFZLBs; 56¹S¹VXTo¹ T¹:5Q8¹NXFJJf	D/, ¹OL¹ s~FPf	SFINFYL¹GSSL¹S Z, L¹DNT¹DHA¹ DFlCTL¹VF5JF¹q¹ GSFZJFGL¹K<, L¹ TFZLB	VZHNFZ¹DFU, ¹DFlCTL						ZLDFS; ¹s PIO GF¹ lG6I¹; FD¹YI, L¹ 5YDqALHL¹V5L, GL¹ lJUTF¹56¹VCL¹ VRS¹NXFJJLf
								HM CF4 TM			HM DFlCTL VF5, GF			
								DFlCTL VF%IFGL TFZLB	5Z5ZL¹ VF5L Km¹CF¹q¹ GF	VXTo¹ VF5L Km¹CF¹q¹ GF	J;, SZJFDF VFJ, GS, RFHL; GL ZSD s~FPf R/D/P. No	DFlCTL¹ GSFIFGL¹ TFZLB	SFINFGL¹S.¹S, DGF ¹VFWFZ¹GSFZFI, ¹ Km¹S, Dv(¹s!fsS f¹YL¹(s!fs9f4)4! !4Z$4 VgI	
s!f	sZf	s#f	s$f	s5f	s&f	s*f	s(f	s)f	s!_f	s!!f	s!Zf	s!#f	s!$f	s!5f
				VGPh0PVF.POLP GP v ZZ*4 TFP !$q_&qZ_Z$l;lJS .GP G!ZZGL VZHL YL			14/07/2024	25/06/2024	CF	GF				v
45	lJSF; 5SFXEF. 58, 11/06/2024	11/06/2024	GF	VGPh0PVF.POLP GP v Z_*4 TFP !!q_&qZ_Z$l;lJS .GP G!!#GL VZHL YL		11/06/2024, 20.00 ~FP	11/07/2024	27/06/2024	CF	GF				v
46	HXLUEF. +LSDEF. DJFOF 13/06/2024	13/06/2024	GF	VGPh0PVF.POLP GP v ZZ_4 TFP !#q_&qZ_Z$l;lJS .GP G!!&GL VZHL YL		13/06/2024, 20.00 ~FP	13/07/2024		GF	GF				v
47	;lN5EF. SFlTEF. 5HF5lT 15/06/2024	15/06/2024	GF			15/06/2024, 20.00 ~FP								

ZHL:8Z GDGMv !

DFlCTLGM VlWSFZ VlWlGID C9/ ; ZT DCFGUZ ; JF ; NG HFCZ ; tTFlWSFZL C9/GF **MANISHKUMAR NATVARLAL SAILOR (P.I.O./A.P.I.O.)** G D/, DFlCTL D/JJF VUGL
VZHLVM¹TYF¹TGF¹5Z
YI, ¹SFI JFCLGL¦lJUTM¾NXFJT¦ZHL:8Z

s!f¹; AlWT PIO GM¹CMNM¹TYF¹SRZL¹o DEPUTY ENGINEER (North Zone(Katargam))

sZf PIO H¹HFCZ¹; tTFD0/¹C9/¹K¹T¹; tTFD0/G¹GFD o ; ZT¹dIlGl; 5, ¹SM5MZXG

SD	VZHNFZG GFDq; ZGFD VG VZHLGL TFZLB	VZHL D?IFGL TFZLB	VZHNFZ ALP5LPV, K S SDm	DFU, ¹DFlCTLGL¹ lJUT¹s8SDFf	HM¹VZHL¹VYJF¹TGM¹SM >¹EFU¹VgIG¹TANL, ¹ SZFI, ¹CMI¹TM4¹; AlWT ¹HFCZ; tTF¹D0/GL¹lJ UT¹VG¹TANL, ¹SIFGL¹ TFZLBs; 56¹S¹VXTo¹ T¹:5Q8¹NXFJJf	D/, ¹OL¹ s~FPf	SFINFYL¹GSSL¹S Z, L¹DNT¹DHA¹ DFlCTL¹VF5JF¹q¹ GSFZJFGL¹K<, L¹ TFZLB	VZHNFZ¹DFU, ¹DFlCTL						ZLDFS; ¹s PIO GF¹ lG6I¹; FD¹YI, L¹ 5YDqALHL¹V5L, GL¹ lJUTF¹56¹VCL¹ VRS¹NXFJJLf
								HM CF4 TM			HM DFlCTL VF5, GF			
								DFlCTL VF%IFGL TFZLB	5Z5ZL¹ VF5L Km¹CF¹q¹ GF	VXTo¹ VF5L Km¹CF¹q¹ GF	J;, SZJFDF VFJ, GS, RFHL; GL ZSD s~FPf R/D/P. No	DFlCTL¹ GSFIFGL¹ TFZLB	SFINFGL¹S.¹S, DGF ¹VFWFZ¹GSFZFI, ¹ Km¹S, Dv(¹s!fsS f¹YL¹(s!fs9f4)4! !4Z$4 VgI	
s!f	sZf	s#f	s$f	s5f	s&f	s*f	s(f	s)f	s!_f	s!!f	s!Zf	s!#f	s!$f	s!5f
				VGPh0PVF.POLP GP v Z#_4 TFP !5q_&qZ_Z$l;lJS .GP G!Z5GL VZHL YL			15/07/2024	16/07/2024	CF	GF				v
48	;lG, EF. DGEF. ;ZJIF 19/06/2024	19/06/2024	GF	VGPh0PVF.POLP GP v Z#*4 TFP !)q_&qZ_Z$l;lJS .GP G!#_GL VZHL YL		19/06/2024, 20.00 ~FP	19/07/2024	09/07/2024	CF	GF				v
49	H;JTl;C V A ï EÎ 20/06/2024	20/06/2024	GF	VGPh0PVF.POLP GP v Z$_4 TFP Z_q_&qZ_Z$l;lJS .GP G!##GL VZHL YL		20/06/2024, 20.00 ~FP	20/07/2024		GF	GF				20244000057 06/08/2024 v
50	HLuGX HMUl0IF 21/06/2024	21/06/2024	GF			21/06/2024, 20.00 ~FP								

ZHL:8Z GDGMv !

DFlCTLGM VlWSFZ VlWlGID C9/ ; ZT DCFGUZ ; JF ; NG HFCZ ; tTFlWSFZL C9/GF **MANISHKUMAR NATVARLAL SAILOR (P.I.O./A.P.I.O.)** G D/, DFlCTL D/JJF VUGL
VZHLVM¹TYF¹TGF¹5Z
YI, ¹SFI JFCLGL¦lJUTM¾NXFJT¦ZHL:8Z

s!f¹; AlWT PIO GM¹CMNM¹TYF¹SRZL¹o DEPUTY ENGINEER (North Zone(Katargam))

sZf PIO H¹HFCZ¹; tTFD0/¹C9/¹K¹T¹; tTFD0/G¹GFD o ; ZT¹dIlGl; 5, ¹SM5MZXG

SD	VZHNFZG GFDq; ZGFD VG VZHLGL TFZLB	VZHL D?IFGL TFZLB	VZHNFZ ALP5LPV, K S SDm	DFU, ¹DFlCTLGL¹ lJUT¹s8SDFf	HM¹VZHL¹VYJF¹TGM¹SM >¹EFU¹VgIG¹TANL, ¹ SZFI, ¹CMI¹TM4¹; AlWT ¹HFCZ; tTF¹D0/GL¹lJ UT¹VG¹TANL, ¹SIFGL¹ TFZLBs; 56¹S¹VXTo¹ T¹:5Q8¹NXFJJf	D/, ¹OL¹ s~FPf	SFINFYL¹GSSL¹S Z, L¹DNT¹DHA¹ DFlCTL¹VF5JF¹q¹ GSFZJFGL¹K<, L¹ TFZLB	VZHNFZ¹DFU, ¹DFlCTL						ZLDFS; ¹s PIO GF¹ lG6I¹; FD¹YI, L¹ 5YDqALHL¹V5L, GL¹ lJUTF¹56¹VCL¹ VRS¹NXFJJLf
								HM CF4 TM			HM DFlCTL VF5, GF			
								DFlCTL VF%IFGL TFZLB	5Z5ZL¹ VF5L Km¹CF¹q¹ GF	VXTo¹ VF5L Km¹CF¹q¹ GF	J;, SZJFDF VFJ, GS, RFHL; GL ZSD s~FPf R/D/P. No	DFlCTL¹ GSFIFGL¹ TFZLB	SFINFGL¹S.¹S, DGF ¹VFWFZ¹GSFZFI, ¹ Km¹S, Dv(¹s!fsS f¹YL¹(s!fs9f4)4! !4Z$4 VgI	
s!f	sZf	s#f	s$f	s5f	s&f	s*f	s(f	s)f	s!_f	s!!f	s!Zf	s!#f	s!$f	s!5f
				VGPh0PVF.POLP GP v Z$Z4 TFP Z!q_&qZ_Z$l;lJS .GP G!#$GL VZHL YL			21/07/2024	16/07/2024	CF	GF				v
51	ZMlCT NIF/ 0FEL 25/06/2024	25/06/2024	GF	VGPh0PVF.POLP GP v Z$*4 TFP Z5q_&qZ_Z$l;lJS .GP G!#&GL VZHL YL		25/06/2024, 20.00 ~FP	25/07/2024	03/08/2024	CF	GF				v
52	ZDXEF. Z6KM0EF. 5ZDFZ 26/06/2024	26/06/2024	GF	VGPh0PVF.POLP GP v Z5#4 TFP Z&q_&qZ_Z$l;lJS .GP G!#(GL VZHL YL		26/06/2024, 20.00 ~FP	26/07/2024		GF	GF				20244000056 30/07/2024 v
53	S/NL5l;C VG ZF9M0 28/06/2024	28/06/2024	GF			28/06/2024, 20.00 ~FP								

ZHL:8Z GDGMv !

DFlCTLGM VlWSFZ VlWlGID C9/ ; ZT DCFGUZ ; JF ; NG HFCZ ; tTFlWSFZL C9/GF **MANISHKUMAR NATVARLAL SAILOR (P.I.O./A.P.I.O.)** G D/, DFlCTL D/JJF VUGL
VZHLVM¹TYF¹TGF¹5Z
YI, ¹SFI JFCLGL¦lJUTM¾NXFJT¦ZHL:8Z

s!f¹; AlWT PIO GM¹CMNM¹TYF¹SRZL¹o DEPUTY ENGINEER (North Zone(Katargam))

sZf PIO H¹HFCZ¹; tTFD0/¹C9/¹K¹T¹; tTFD0/G¹GFD o ; ZT¹dIlGl; 5, ¹SM5MZXG

SD	VZHNFZG GFDq; ZGFD VG VZHLGL TFZLB	VZHL D?IFGL TFZLB	VZHNFZ ALP5LPV, K S SDm	DFU, ¹DFlCTLGL¹ lJUT¹s8SDFf	HM¹VZHL¹VYJF¹TGM¹SM >¹EFU¹VgIG¹TANL, ¹ SZFI, ¹CMI¹TM4¹; AlWT ¹HFCZ; tTF¹D0/GL¹lJ UT¹VG¹TANL, ¹SIFGL¹ TFZLBs; 56¹S¹VXTo¹ T¹:5Q8¹NXFJJf	D/, ¹OL¹ s~FPf	SFINFYL¹GSSL¹S Z, L¹DNT¹DHA¹ DFlCTL¹VF5JF¹q¹ GSFZJFGL¹K<, L¹ TFZLB	VZHNFZ¹DFU, ¹DFlCTL						ZLDFS; ¹s PIO GF¹ lG6I¹; FD¹YI, L¹ 5YDqALHL¹V5L, GL¹ lJUTF¹56¹VCL¹ VRS¹NXFJJLf
								HM CF4 TM			HM DFlCTL VF5, GF			
								DFlCTL VF%IFGL TFZLB	5Z5ZL¹ VF5L Km¹CF¹q¹ GF	VXTo¹ VF5L Km¹CF¹q¹ GF	J;, SZJFDF VFJ, GS, RFHL; GL ZSD s~FPf R/D/P. No	DFlCTL¹ GSFIFGL¹ TFZLB	SFINFGL¹S.¹S, DGF ¹VFWFZ¹GSFZFI, ¹ Km¹S, Dv(¹s!fsS f¹YL¹(s!fs9f4)4! !4Z$4 VgI	
s!f	sZf	s#f	s$f	s5f	s&f	s*f	s(f	s)f	s!_f	s!!f	s!Zf	s!#f	s!$f	s!5f
				VGPh0PVF.POLP GP v Z5&4 TFP Z(q_&qZ_Z$ l;lJS .GP G!$ZGL VZHL YL			28/07/2024	09/07/2024	CF	GF				v
54	CDFUSDFZ H;EF. SJOLIF 28/06/2024	28/06/2024	GF	VGPh0PVF.POLP GP v Z5*4 TFP Z(q_&qZ_Z$ l;lJS .GP G!$!GL VZHL YL		28/06/2024, 20.00 ~FP	28/07/2024		GF	GF				20244000055 06/08/2024 v
55	VZlJNEF. 5ZFUEF. 58, 29/06/2024	29/06/2024	GF	VGPh0PVF.POLP GP v Z&!4 TFP Z)q_&qZ_Z$ l;lJS .GP G!$5GL VZHL YL		29/06/2024, 20.00 ~FP	29/07/2024	26/07/2024	CF	GF				v
56	HIXSDFZ GULGNF; ,F0 16/04/2024	16/04/2024	GF											

ZHL:8Z GDGMv !

DFlCTLGM VlWSFZ VlWIG I D C9 / ; ZT DCFGUZ ; JF ; NG HFCZ ; tTFlWSFZL C9 / GF **MANISHKUMAR NATVARLAL SAILOR (P.I.O./A.P.I.O.)** G D / , DFlCTL D / J JF VUGL
VZHLVM¹TYF¹TGF¹5Z
YI , ¹SFI JFCLGL¹lJUTM¹NXFJT¹ZHL:8Z

s ! f¹ ; AlWT PIO GM¹CMNM¹TYF¹SRZL¹o DEPUTY ENGINEER (North Zone(Katargam))

sZf PIO H¹HFCZ¹ ; tTFD0 / ¹C9 / ¹K¹T¹ ; tTFD0 / G¹GFD o ; ZT¹dI1Gl ; 5 , ¹SM5MZXG

SD	VZHNFZG GFDq ; ZGFD VG VZHlGL TFZLB	VZHL D?IFGL TFZLB	VZHNFZ ALP5LPV , K S SDm	DFU , ¹DFlCTLGL¹ lJUT¹s8SDFf	HM¹VZHL¹VYJF¹TGM¹SM >¹EFU¹VgIG¹TANL , ¹ SZFI , ¹CMI¹TM4¹ ; AlWT ¹HFCZ ; tTF¹D0 / GL¹1J UT¹VG¹TANL , ¹SIFGL¹ TFZLBs ; 5 6 ¹S¹VXTo¹ T¹:5Q8¹NXFJJf	D / , ¹OL¹ s~FPf	SFINFYL¹GSSL¹S Z , L¹DNT¹DHA¹ DFlCTL¹VF5JF¹q¹ GSFZJFGL¹K< , L¹ TFZLB	VZHNFZ¹DFU , ¹DFlCTL						ZLDFS ; ¹s PIO GF¹ lG6I¹ ; FD¹YI , L¹ 5YDqALHL¹V5L , GL¹ lJUTF¹56¹VCL¹ VRS¹NXFJJLf
								HM CF4 TM			HM DFlCTL VF5 , GF			
								DFlCTL VF%IFGL TFZLB	5Z5ZL¹ VF5L Km¹CF¹q¹ GF	VXTo¹ VF5L Km¹CF¹q¹ GF	J ; , SZJFDF VFJ , GS , RFHL ; GL ZSD s~FPf R/D/P. No	DFlCTL¹ GSFIFGL¹ TFZLB	SFINFGL¹S . ¹S , DGF ¹VFWFZ¹GSFZFI , ¹ Km¹S , Dv (¹s ! fsS f¹YL¹ (s ! fs9f4) 4 ! ! 4Z$4 VgI	
s ! f	sZf	s#f	s$f	s5f	s&f	s*f	s (f	s) f	s ! _ f	s ! ! f	s ! Zf	s ! #f	s ! $f	s ! 5f
				8LPOLPVMqVF>POLqGo_ Z (4 TFo ! &q_qZ_Z YL DFU , DFlCTL VF5JF AFATP STFZUFD BFT SFXFGUZ T / FJ 5F ; sXIFDF 5 ; FN , S UFOG 5F ; f VFJ , DWSH ; M ; FI8L VgJI DFU , DFlCTL VF5JF AFATP			16 / 05 / 2024	08 / 05 / 2024	CF	GF				v
57	C ; DB JLP WM / SLIF 29 / 04 / 2024	29 / 04 / 2024	GF	VF . POLPGP ! & ! GL DFU , DFlCTL VF5JF AFATP			29 / 05 / 2024	15 / 06 / 2024	CF	GF				v
58	VHF6L VZIJNEF> UMS / EF> 28 / 05 / 2024	28 / 05 / 2024	GF											

ZHL:8Z GDGMv !

DFlCTLGM VlWSFZ VlWIG I D C9 / ; ZT DCFGUZ ; JF ; NG HFCZ ; tTFlWSFZL C9 / GF **MANISHKUMAR NATVARLAL SAILOR (P.I.O./A.P.I.O.)** G D / , DFlCTL D / J JF VUGL
VZHLVM¹TYF¹TGF¹5Z
YI , ¹SF I JFCLGL¦lJUTM¹NXFJT¦ZHL:8Z

s ! f¹ ; AlWT PIO GM¹CMNM¹TYF¹SRZL¹o DEPUTY ENGINEER (North Zone(Katargam))

sZf PIO H¹HFCZ¹ ; tTFD0 / ¹C9 / ¹K¹T¹ ; tTFD0 / G¹GFD o ; ZT¹dI1Gl ; 5 , ¹SM5MZXG

SD	VZHNFZG GFDq ; ZGFD VG VZHlGL TFZLB	VZHL D?IFGL TFZLB	VZHNFZ ALP5LPV , K S SDm	DFU , ¹DFlCTLGL¹ lJUT¹s8SDFf	HM¹VZHL¹VYJF¹TGM¹SM >¹EFU¹VgIG¹TANL , ¹ SZFI , ¹CMI¹TM4¹ ; AlWT ¹HFCZ ; tTF¹D0 / GL¹1J UT¹VG¹TANL , ¹SIFGL¹ TFZLBs ; 5 6¹S¹VXTo¹ T¹:5Q8¹NXFJJf	D / , ¹OL¹ s~FPf	SFINFYL¹GSSL¹S Z , L¹DNT¹DHA¹ DFlCTL¹VF5JF¹q¹ GSFZJFGL¹K< , L¹ TFZLB	VZHNFZ¹DFU , ¹DFlCTL						ZLDFS ; ¹s PIO GF¹ lG6I¹ ; FD¹YI , L¹ 5YDqALHL¹V5L , GL¹ lJUTF¹56¹VCL¹ VRS¹NXFJJLf
								HM CF4 TM			HM DFlCTL VF5 , GF			
								DFlCTL VF%IFGL TFZLB	5Z5ZL¹ VF5L Km¹CF¹q¹ GF	VXTo¹ VF5L Km¹CF¹q¹ GF	J ; , SZJFDF VFJ , GS , RFHL ; GL ZSD s~FPf R/D/P. No	DFlCTL¹ GSFIFGL¹ TFZLB	SFINFGL¹S . ¹S , DGF ¹VFWFZ¹GSFZFI , ¹ Km¹S , Dv (¹s ! fsS f¹YL¹ (s ! fs9f4) 4 ! ! 4Z$4 VgI	
s ! f	sZf	s#f	s$f	s5f	s&f	s*f	s (f	s) f	s ! _f	s ! ! f	s ! Zf	s ! #f	s ! $f	s ! 5f
				8LPOLPVMqVF>POLqGo ! ! Z4 TFoZ (q_5qZ_Z$ YL DFU , DFlCTL VF5JF AFATP VZHNFZzL wJFZF DFU , DFlCTL VF5JF AFATP			27 / 06 / 2024	16 / 07 / 2024	CF	GF				v
59	HI 8FS 29 / 05 / 2024	29 / 05 / 2024	GF	VF . POLPGP$Z&GL DFU , DFlCTL VF5JF AFATP	HFCZ ; tTF¹D0 / G 15 / 06 / 2024		28 / 06 / 2024		GF	GF				v
60	IF ; LG XFC 31 / 05 / 2024	31 / 05 / 2024	GF	VF . POLPGP$) _GL DFU , DFlCTL VF5JF AFATP			30 / 06 / 2024	18 / 06 / 2024	CF	GF				v
61	DF~TLWFD ; M ; FI8LGF 5DB GZXEF> BGL													

ZHL:8Z GDGMv!

DFlCTLGM VlWSFZ VlWlGID C9/ ;ZT DCFGUZ ;JF ;NG HFCZ ;tTFlWSFZL C9/GF **MANISHKUMAR NATVARLAL SAILOR (P.I.O./A.P.I.O.)** G D/, DFlCTL D/JJF VUGL
VZHLVM¹TYF¹TGF¹5Z
YI, ¹SFI JFCLGL¦lJUTM%NXFJT¦ZHL:8Z

s!f¹; AlWT PIO GM¹CMNM¹TYF¹SRZL¹o DEPUTY ENGINEER (North Zone(Katargam))

sZf PIO H¹HFCZ¹; tTFD0/¹C9/¹K¹T¹; tTFD0/G¹GFD o ;ZT¹dIlGl;5,¹SM5MZXG

SD	VZHNFZG GFDq;ZGFD VG VZHLGL TFZLB	VZHL D?IFGL TFZLB	VZHNFZ ALP5LPV, K S SDm	DFU, ¹DFlCTLGL¹ lJUT¹s8SDFf	HM¹VZHL¹VYJF¹TGM¹SM >¹EFU¹VgIG¹TANL, ¹SZFI, ¹CMI¹TM4¹; AlWT ¹HFCZ; tTF¹D0/GL¹lJUT¹VG¹TANL, ¹SIFGL¹ TFZLBs; 56¹S¹VXTo¹ T¹:5Q8¹NXFJJf	D/, ¹OL¹ s~FPf	SFINFYL¹GSSL¹S Z, L¹DNT¹DHA¹ DFlCTL¹VF5JF¹q¹ GSFZJFGL¹K<, L¹ TFZLB	VZHNFZ¹DFU, ¹DFlCTL						ZLDFS; ¹s PIO GF¹ lG6I¹; FD¹YI, L¹ 5YDqALHL¹V5L, GL¹ lJUTF¹56¹VCL¹ VRS¹NXFJJLf
								HM CF4 TM			HM DFlCTL VF5, GF			
								DFlCTL VF%IFGL TFZLB	5Z5ZL¹ VF5L Km¹CF¹q¹ GF	VXTo¹ VF5L Km¹CF¹q¹ GF	J;, SZJFDF VFJ, GS, RFHL; GL ZSD s~FPf R/D/P. No	DFlCTL¹ GSFIFGL¹ TFZLB	SFINFGL¹S.¹S, DGF ¹VFWFZ¹GSFZFI, ¹ Km¹S, Dv(¹s!fsS f¹YL¹(s!fs9f4)4! !4Z$4 VgI	
s!f	sZf	s#f	s$f	s5f	s&f	s*f	s(f	s)f	s!_f	s!!f	s!Zf	s!#f	s!$f	s!5f
	21/05/2024	01/06/2024	GF	8LPOLPVMqVF>POLqGo! Z!4 TFo_!q_&qZ_Z$ YL DFU, DFlCTL VF5JF AFATP ;0F VF>POL Go*!5(4 TFoZ#q_5qZ_Z$4 YL SZ, VZHL VgJI DFlCTL VF5JF AFATP DMHoSM;FO4a,MS Go)Z4)#4)*4)(4! _! DF DHZ %,FGZHFRL9L TYF VGPV GL GS, VF5JF AFATP				26/07/2024	CF	GF				v

ZHL:8Z GDGMv !

DFlCTLGM VlWSFZ VlWlG I D C9 / ; ZT DCFGUZ ; JF ; NG HFCZ ; tTFlWSFZL C9 / GF **MANISHKUMAR NATVARLAL SAILOR (P.I.O./A.P.I.O.)** G D / , DFlCTL D / J JF VUGL
VZHLVM¹TYF¹TGF¹5Z
YI , ¹SFI JFCLGL¦lJUTM%NXFJT¦ZHL:8Z

s ! f¹ ; AlWT PIO GM¹CMNM¹TYF¹SRZL¹o DEPUTY ENGINEER (North Zone(Katargam))

sZf PIO H¹HFCZ¹ ; tTFD0 / ¹C9 / ¹K¹T¹ ; tTFD0 / G¹GFD o ; ZT¹dIlGl ; 5 , ¹SM5MZXG

SD	VZHNFZG GFDq ; ZGFD VG VZHLGL TFZLB	VZHL D?IFGL TFZLB	VZHNFZ ALP5LPV , K S SDm	DFU , ¹DFlCTLGL¹ lJUT¹s8SDFf	HM¹VZHL¹VYJF¹TGM¹SM >¹EFU¹VgIG¹TANL , ¹ SZFI , ¹CMI¹TM4¹ ; AlWT ¹HFCZ ; tTF¹D0 / GL¹lJ UT¹VG¹TANL , ¹SIFGL¹ TFZLBs ; 5 6 ¹S¹VXTo¹ T¹:5Q8¹NXFJJf	D / , ¹OL¹ s~FPf	SFINFYL¹GSSL¹S Z , L¹DNT¹DHA¹ DFlCTL¹VF5JF¹q¹ GSFZJFGL¹K< , L¹ TFZLB	VZHNFZ¹DFU , ¹DFlCTL						ZLDFS ; ¹s PIO GF¹ lG6I¹ ; FD¹YI , L¹ 5YDqALHL¹V5L , GL¹ lJUTF¹56¹VCL¹ VRS¹NXFJJLf
								HM CF4 TM			HM DFlCTL VF5 , GF			
								DFlCTL VF%IFGL TFZLB	5Z5ZL¹ VF5L Km¹CF¹q¹ GF	VXTo¹ VF5L Km¹CF¹q¹ GF	J ; , SZJFDF VFJ , GS , RFHL ; GL ZSD s~FPf R/D/P. No	DFlCTL¹ GSFIFGL¹ TFZLB	SFINFGL¹S . ¹S , DGF ¹VFWFZ¹GSFZFI , ¹ Km¹S , Dv (¹s ! fsS f¹YL¹ (s ! fs9f4) 4 ! ! 4Z$4 VgI	
s ! f	sZf	s#f	s$f	s5f	s&f	s*f	s(f	s)f	s ! _f	s ! ! f	s ! Zf	s ! #f	s ! $f	s ! 5f
1	UFJZJ XFC 04 / 01 / 2025	04 / 01 / 2025	GF	VGPh0PVF . POLP GP v *) #4 TFP _$q_ ! qZ_Z5 l ; lJS . GP G$Z# GL VZHL YL		04 / 01 / 2025, 20.00 ~FP	03 / 02 / 2025	28 / 01 / 2025	CF	GF				v
2	HLULQF VFZ ; M ; F 04 / 01 / 2025	04 / 01 / 2025	GF	VGPh0PVF . POLP GP v *) &4 TFP _$q_ ! qZ_Z5 l ; lJS . GP G$Z&GL VZHL YL		04 / 01 / 2025, 20.00 ~FP	03 / 02 / 2025	13 / 01 / 2025	CF	GF				v
3	lCTQF AL DCTF 07 / 01 / 2025	07 / 01 / 2025	GF	VGPh0PVF . POLP GP v (_$ TFP _*q_ ! qZ_Z5 l ; lJS . GP G$Z) GL VZHL YL		07 / 01 / 2025, 20.00 ~FP	06 / 02 / 2025	01 / 02 / 2025	CF	GF				v
4	; ZXEF . KUGEF . RM8 , LIF													

ZHL:8Z GDGMv !

DFlCTLGM VlWSFZ VlWlGID C9/ ; ZT DCFGUZ ; JF ; NG HFCZ ; tTFlWSFZL C9/GF **MANISHKUMAR NATVARLAL SAILOR (P.I.O./A.P.I.O.)** G D/, DFlCTL D/JJF VUGL
VZHLVM¹TYF¹TGF¹5Z
YI, ¹SFI JFCLGL¦lJUTM%NXFJT¦ZHL:8Z

s!f¹; AlWT PIO GM¹CMNM¹TYF¹SRZL¹o DEPUTY ENGINEER (North Zone(Katargam))

sZf PIO H¹HFCZ¹; tTFD0/¹C9/¹K¹T¹; tTFD0/G¹GFD o ; ZT¹dIlGl; 5, ¹SM5MZXG

SD	VZHNFZG GFDq; ZGFD VG VZHLGL TFZLB	VZHL D?IFGL TFZLB	VZHNFZ ALP5LPV, K S SDm	DFU, ¹DFlCTLGL¹ lJUT¹s8SDFf	HM¹VZHL¹VYJF¹TGM¹SM >¹EFU¹VgIG¹TANL, ¹ SZFI, ¹CMI¹TM4¹; AlWT ¹HFCZ; tTF¹D0/GL¹lJ UT¹VG¹TANL, ¹SIFGL¹ TFZLBs; 56¹S¹VXTo¹ T¹:5Q8¹NXFJJf	D/, ¹OL¹ s~FPf	SFINFYL¹GSSL¹S Z, L¹DNT¹DHA¹ DFlCTL¹VF5JF¹q¹ GSFZJFGL¹K<, L¹ TFZLB	VZHNFZ¹DFU, ¹DFlCTL						ZLDFS; ¹s PIO GF¹ lG6I¹; FD¹YI, L¹ 5YDqALHL¹V5L, GL¹ lJUTF¹56¹VCL¹ VRS¹NXFJJLf
								HM CF4 TM			HM DFlCTL VF5, GF			
								DFlCTL VF%IFGL TFZLB	5Z5ZL¹ VF5L Km¹CF¹q¹ GF	VXTo¹ VF5L Km¹CF¹q¹ GF	J;, SZJFDF VFJ, GS, RFHL; GL ZSD s~FPf R/D/P. No	DFlCTL¹ GSFIFGL¹ TFZLB	SFINFGL¹S.¹S, DGF ¹VFWFZ¹GSFZFI, ¹ Km¹S, Dv(¹s!fsS f¹YL¹(s!fs9f4)4! !4Z$4 VgI	
s!f	sZf	s#f	s$f	s5f	s&f	s*f	s(f	s)f	s!_f	s!!f	s!Zf	s!#f	s!$f	s!5f
	09/01/2025	09/01/2025	GF	VGPh0PVF.POLP GP v(_)4 TFP _)q_!qZ_Z5 l;lJS .GP G$#!GL VZHL YL		09/01/2025, 20.00 ~FP	08/02/2025		GF	GF				20244000106 05/02/2025 v
5	HIXEF. VR JZLIF 22/01/2025	22/01/2025	GF	VGPh0PVF.POLP GP v(&# TFP ZZq_!qZ_Z5 l;lJS .GP G $$) GL VZHL YL		22/01/2025, 20.00 ~FP	21/02/2025	29/01/2025	CF	GF				v
6	,FEEF AFAEF RFJ0F 23/01/2025	23/01/2025	GF	VGPh0PVF.POLP GP v(&(TFP Z#q_!qZ_Z5 l;lJS .GP G $5Z GL VZHL YL		23/01/2025, 20.00 ~FP	22/02/2025	28/02/2025	CF	GF				v
7	;FUZEF. ;JF6L													

ZHL:8Z GDGMv !

DFlCTLGM VlWSFZ VlWlGID C9/ ; ZT DCFGUZ ; JF ; NG HFCZ ; tTFlWSFZL C9/GF **MANISHKUMAR NATVARLAL SAILOR (P.I.O./A.P.I.O.)** G D/, DFlCTL D/JJF VUGL
VZHLVM¹TYF¹TGF¹5Z
YI, ¹SFI JFCLGL¦lJUTM%NXFJT¦ZHL:8Z

s!f¹; AlWT PIO GM¹CMNM¹TYF¹SRZL¹o DEPUTY ENGINEER (North Zone(Katargam))

sZf PIO H¹HFCZ¹; tTFD0/¹C9/¹K¹T¹; tTFD0/G¹GFD o ; ZT¹dIlGl; 5, ¹SM5MZXG

SD	VZHNFZG GFDq; ZGFD VG VZHLGL TFZLB	VZHL D?IFGL TFZLB	VZHNFZ ALP5LPV, K S SDm	DFU, ¹DFlCTLGL¹ lJUT¹s8SDFf	HM¹VZHL¹VYJF¹TGM¹SM >¹EFU¹VgIG¹TANL, ¹ SZFI, ¹CMI¹TM4¹; AlWT ¹HFCZ; tTF¹D0/GL¹lJ UT¹VG¹TANL, ¹SIFGL¹ TFZLBs; 56¹S¹VXTo¹ T¹:5Q8¹NXFJJf	D/, ¹OL¹ s~FPf	SFINFYL¹GSSL¹S Z, L¹DNT¹DHA¹ DFlCTL¹VF5JF¹q¹ GSFZJFGL¹K<, L¹ TFZLB	VZHNFZ¹DFU, ¹DFlCTL						ZLDFS; ¹s PIO GF¹ lG6I¹; FD¹YI, L¹ 5YDqALHL¹V5L, GL¹ lJUTF¹56¹VCL¹ VRS¹NXFJJLf
								HM CF4 TM			HM DFlCTL VF5, GF			
								DFlCTL VF%IFGL TFZLB	5Z5ZL¹ VF5L Km¹CF¹q¹ GF	VXTo¹ VF5L Km¹CF¹q¹ GF	J;, SZJFDF VFJ, GS, RFHL; GL ZSD s~FPf R/D/P. No	DFlCTL¹ GSFIFGL¹ TFZLB	SFINFGL¹S.¹S, DGF ¹VFWFZ¹GSFZFI, ¹ Km¹S, Dv(¹s!fsS f¹YL¹(s!fs9f4)4! !4Z$4 VgI	
s!f	sZf	s#f	s$f	s5f	s&f	s*f	s(f	s)f	s!_f	s!!f	s!Zf	s!#f	s!$f	s!5f
	27/01/2025	27/01/2025	GF	VGPh0PVF.POLP GP v(*_ TFP Z*q_!qZ_Z5 l;lJS .GP G $55 GL VZHL YL	;PDP5FP G 11/04/2025	27/01/2025, 20.00 ~FP	26/02/2025		GF	GF				20254000002 15/03/2025 v
				VGPh0PVF.POLP GP v(*_4 TFP !!q_$qZ_Z5 l;lJS .GP G $55 GL VZHL YL			26/02/2025	25/02/2025	GF	CF				v
8	;FUZEF. ;JF6L 27/01/2025	27/01/2025	GF	VGPh0PVF.POLP GP v(*! TFP Z*q_!qZ_Z5 l;lJS .GP G 5 GL VZHL YL		27/01/2025, 20.00 ~FP	26/02/2025		GF	GF				20244000115 15/03/2025 v
9	;ZXEF. KUGEF. RM8,LIF 28/01/2025	28/01/2025	GF	VGPh0PVF.POLP GP v((_4 TFP Z(q_!qZ_Z5 l;lJS .GP G$5(GL VZHL YL		28/01/2025, 20.00 ~FP	27/02/2025	06/02/2025	CF	GF				v

ZHL:8Z GDGMv !

DFlCTLGM VlWSFZ VlWlGID C9/ ; ZT DCFGUZ ; JF ; NG HFCZ ; tTFlWSFZL C9/GF **MANISHKUMAR NATVARLAL SAILOR (P.I.O./A.P.I.O.)** G D/ , DFlCTL D/JJF VUGL
VZHLVM¹TYF¹TGF¹5Z
YI , ¹SFI JFCLGL¦lJUTM¾NXFJT¦ZHL:8Z

s!f¹; AlWT PIO GM¹CMNM¹TYF¹SRZL¹o DEPUTY ENGINEER (North Zone(Katargam))

sZf PIO H¹HFCZ¹; tTFD0/¹C9/¹K¹T¹; tTFD0/G¹GFD o ; ZT¹dIlGl; 5, ¹SM5MZXG

SD	VZHNFZG GFDq; ZGFD VG VZHLGL TFZLB	VZHL D?IFGL TFZLB	VZHNFZ ALP5LPV , K S SDm	DFU , ¹DFlCTLGL¹ lJUT¹s8SDFf	HM¹VZHL¹VYJF¹TGM¹SM >¹EFU¹VgIG¹TANL , ¹ SZFI , ¹CMI¹TM4¹; AlWT ¹HFCZ; tTF¹D0/GL¹lJ UT¹VG¹TANL , ¹SIFGL¹ TFZLBs; 56¹S¹VXTo¹ T¹:5Q8¹NXFJJf	D/ , ¹OL¹ s~FPf	SFINFYL¹GSSL¹S Z , L¹DNT¹DHA¹ DFlCTL¹VF5JF¹q¹ GSFZJFGL¹K< , L¹ TFZLB	VZHNFZ¹DFU , ¹DFlCTL						ZLDFS ; ¹s PIO GF¹ lG6I¹; FD¹YI , L¹ 5YDqALHL¹V5L , GL¹ lJUTF¹56¹VCL¹ VRS¹NXFJJLf
								HM CF4 TM			HM DFlCTL VF5 , GF			
								DFlCTL VF%IFGL TFZLB	5Z5ZL¹ VF5L Km¹CF¹q¹ GF	VXTo¹ VF5L Km¹CF¹q¹ GF	J ; , SZJFDF VFJ , GS , RFHL ; GL ZSD s~FPf R/D/P. No	DFlCTL¹ GSFIFGL¹ TFZLB	SFINFGL¹S . ¹S , DGF ¹VFWFZ¹GSFZFI , ¹ Km¹S , Dv (¹s!fsS f¹YL¹(s!fs9f4)4! !4Z$4 VgI	
s!f	sZf	s#f	s$f	s5f	s&f	s*f	s(f	s)f	s!_f	s!!f	s!Zf	s!#f	s!$f	s!5f
10	DCgä AL SFRZLIF 30/01/2025	30/01/2025	GF	VGPh0PVF . POLP GP v ((54 TFP #_q_!qZ_Z5 l; lJS . GP G $&Z GL VZHL YL		30/01/2025, 20.00 ~FP	01/03/2025		GF	GF				20244000114 04/03/2025 v
11	; lWZ VD UFDLT 31/01/2025	31/01/2025	GF	VGPh0PVF . POLP GP v((& TFP #_q_!qZ_Z5 l; lJS . GP G $&# GL VZHL YL		31/01/2025, 20.00 ~FP	02/03/2025	21/02/2025	CF	GF				v
12	ZFR0LIF SGEF . VRP 06/02/2025	06/02/2025	GF	VGPh0PVF . POLP GP v)_! TFP _&q_ZqZ_Z5 l; lJS . GP G $*5 GL VZHL YL	HFCZ; tTF¹D0/G 27/02/2025	06/02/2025, 20.00 ~FP	08/03/2025		GF	GF				v

ZHL:8Z GDGMv !

DFlCTLGM VlWSFZ VlWlGID C9/ ; ZT DCFGUZ ; JF ; NG HFCZ ; tTFlWSFZL C9/GF **MANISHKUMAR NATVARLAL SAILOR (P.I.O./A.P.I.O.)** G D/ , DFlCTL D/JJF VUGL
VZHLVM¹TYF¹TGF¹5Z
YI , ¹SFI JFCLGL¦lJUTM%NXFJT¦ZHL:8Z

s!f¹; AlWT PIO GM¹CMNM¹TYF¹SRZL¹o DEPUTY ENGINEER (North Zone(Katargam))

sZf PIO H¹HFCZ¹; tTFD0/¹C9/¹K¹T¹; tTFD0/G¹GFD o ; ZT¹dIlGl; 5, ¹SM5MZXG

SD	VZHNFZG GFDq; ZGFD VG VZHLGL TFZLB	VZHL D?IFGL TFZLB	VZHNFZ ALP5LPV , K S SDm	DFU , ¹DFlCTLGL¹ lJUT¹s8SDFf	HM¹VZHL¹VYJF¹TGM¹SM >¹EFU¹VgIG¹TANL , ¹ SZFI , ¹CMI¹TM4¹; AlWT ¹HFCZ; tTF¹D0/GL¹lJ UT¹VG¹TANL , ¹SIFGL¹ TFZLBs; 56¹S¹VXTo¹ T¹:5Q8¹NXFJJf	D/ , ¹OL¹ s~FPf	SFINFYL¹GSSL¹S Z , L¹DNT¹DHA¹ DFlCTL¹VF5JF¹q¹ GSFZJFGL¹K< , L¹ TFZLB	VZHNFZ¹DFU , ¹DFlCTL						ZLDFS ; ¹s PIO GF¹ lG6I¹; FD¹YI , L¹ 5YDqALHL¹V5L , GL¹ lJUTF¹56¹VCL¹ VRS¹NXFJJLf
								HM CF4 TM			HM DFlCTL VF5 , GF			
								DFlCTL VF%IFGL TFZLB	5Z5ZL¹ VF5L Km¹CF¹q¹ GF	VXTo¹ VF5L Km¹CF¹q¹ GF	J ; , SZJFDF VFJ , GS , RFHL ; GL ZSD s~FPf R/D/P. No	DFlCTL¹ GSFIFGL¹ TFZLB	SFINFGL¹S . ¹S , DGF ¹VFWFZ¹GSFZFI , ¹ Km¹S , Dv (¹s!fsS f¹YL¹(s!fs9f4)4! !4Z$4 VgI	
s!f	sZf	s#f	s$f	s5f	s&f	s*f	s(f	s)f	s!_f	s!!f	s!Zf	s!#f	s!$f	s!5f
13	DMCDN ; DLZ VaN , CDLN VG ; FZL 07/02/2025	07/02/2025	GF	VGPh0PVF . POLP GP v)_$ TFP _*q_ZqZ_Z5 l; lJS . GP G $*& GL VZHL YL		07/02/2025, 20.00 ~FP	09/03/2025	04/03/2025	CF	GF				v
14	5lJ6 H BMBF6L 10/02/2025	10/02/2025	GF	VGPh0PVF . POLP GP v)!! TFP !_q_ZqZ_Z5 l; lJS . GP G $(# GL VZHL YL		10/02/2025, 20.00 ~FP	12/03/2025	04/03/2025	CF	GF				v
15	VlS , AL 58 , 10/02/2025	10/02/2025	GF	VGPh0PVF . POLP GP v)!Z TFP !_q_ZqZ_Z5 l; lJS . GP G $($ GL VZHL YL		10/02/2025, 20.00 ~FP	12/03/2025	04/03/2025	CF	GF				v
16	l5ISF 5SFXEF . JF; Ml , IF													

ZHL:8Z GDGMv !

DFlCTLGM VlWSFZ VlWIG I D C9 / ; ZT DCFGUZ ; JF ; NG HFCZ ; tTFlWSFZL C9 / GF **MANISHKUMAR NATVARLAL SAILOR (P.I.O./A.P.I.O.)** G D / , DFlCTL D / J JF VUGL
VZHLVM¹TYF¹TGF¹5Z
YI , ¹SF I JFCLGL¦lJUTM¹NXFJT¦ZHL:8Z

s ! f¹ ; AlWT PIO GM¹CMNM¹TYF¹SRZL¹₀ DEPUTY ENGINEER (North Zone(Katargam))

sZf PIO H¹HFCZ¹ ; tTFD0 / ¹C9 / ¹K¹T¹ ; tTFD0 / G¹GFD ₀ ; ZT¹dI lGl ; 5 , ¹SM5MZXG

SD	VZHNFZG GFDq ; ZGFD VG VZHlGL TFZLB	VZHL D?IFGL TFZLB	VZHNFZ ALP5LPV , K S SDm	DFU , ¹DFlCTLGL¹ lJUT¹s8SDFf	HM¹VZHL¹VYJF¹TGM¹SM >¹EFU¹VgIG¹TANL , ¹ SZFI , ¹CMI¹TM4¹ ; AlWT ¹HFCZ ; tTF¹D0 / GL¹lJ UT¹VG¹TANL , ¹SIFGL¹ TFZLBs ; 5 6 ¹S¹VXT₀¹ T¹:5Q8¹NXFJJf	D / , ¹OL¹ s~FPf	SFINFYL¹GSSL¹S Z , L¹DNT¹DHA¹ DFlCTL¹VF5JF¹q¹ GSFZJFGL¹K< , L¹ TFZLB	VZHNFZ¹DFU , ¹DFlCTL						ZLDFS ; ¹s PIO GF¹ lG6I¹ ; FD¹YI , L¹ 5YDqALHL¹V5L , GL¹ lJUTF¹56¹VCL¹ VRS¹NXFJJLf
								HM CF4 TM			HM DFlCTL VF5 , GF			
								DFlCTL VF% IFGL TFZLB	5Z5ZL¹ VF5L Km¹CF¹q¹ GF	VXTo¹ VF5L Km¹CF¹q¹ GF	J ; , SZJFDF VFJ , GS , RFHL ; GL ZSD s~FPf R/D/P. No	DFlCTL¹ GSFIFGL¹ TFZLB	SFINFGL¹S . ¹S , DGF ¹VFWFZ¹GSFZFI , ¹ Km¹S , Dv (¹s ! fsS f¹YL¹ (s ! fs9f4) 4 ! ! 4Z$4 VgI	
s ! f	sZf	s#f	s$f	s5f	s&f	s*f	s (f	s) f	s ! _f	s ! ! f	s ! Zf	s ! #f	s ! $f	s ! 5f
	14 / 02 / 2025	14 / 02 / 2025	GF	VGPh0PVF . POLP GP v) Z$ TFP ! $q_ZqZ_Z5 l ; lJS . GP G $) _ GL VZHL YL		14 / 02 / 2025, 20.00 ~FP	16 / 03 / 2025	04 / 03 / 2025	CF	GF				v
17	lJXF , 5L 58 , 19 / 02 / 2025	19 / 02 / 2025	GF	VGPh0PVF . POLP GP v) #$ TFP !) q_ZqZ_Z5 l ; lJS . GP G $) $ GL VZHL YL		19 / 02 / 2025, 20.00 ~FP	21 / 03 / 2025	19 / 03 / 2025	CF	GF				v
18	UMlJNEF . , F , HLEF . DMZL 27 / 02 / 2025	27 / 02 / 2025	GF	VGPh0PVF . POLP GP v) $) 4 TFP Z*q_ZqZ_Z5 l ; lJS . GP G 5_# GL VZHL YL		27 / 02 / 2025, 20.00 ~FP	29 / 03 / 2025	19 / 03 / 2025	CF	GF				v
19	5ZMlCT 5ZXEF . VR													

ZHL:8Z GDGMv !

DFlCTLGM VlWSFZ VlWlGID C9/ ; ZT DCFGUZ ; JF ; NG HFCZ ; tTFlWSFZL C9/GF **MANISHKUMAR NATVARLAL SAILOR (P.I.O./A.P.I.O.)** G D/, DFlCTL D/JJF VUGL
VZHLVM¹TYF¹TGF¹5Z
YI, ¹SFI JFCLGL¦lJUTM¾NXFJT¦ZHL:8Z

s!f¹; AlWT PIO GM¹CMNM¹TYF¹SRZL¹o DEPUTY ENGINEER (North Zone(Katargam))

sZf PIO H¹HFCZ¹; tTFD0/¹C9/¹K¹T¹; tTFD0/G¹GFD o ; ZT¹dIlGl; 5, ¹SM5MZXG

SD	VZHNFZG GFDq; ZGFD VG VZHLGL TFZLB	VZHL D?IFGL TFZLB	VZHNFZ ALP5LPV, K S SDm	DFU, ¹DFlCTLGL¹ lJUT¹s8SDFf	HM¹VZHL¹VYJF¹TGM¹SM >¹EFU¹VgIG¹TANL, ¹ SZFI, ¹CMI¹TM4¹; AlWT ¹HFCZ; tTF¹D0/GL¹lJ UT¹VG¹TANL, ¹SIFGL¹ TFZLBs; 56¹S¹VXTo¹ T¹:5Q8¹NXFJJf	D/, ¹OL¹ s~FPf	SFINFYL¹GSSL¹S Z, L¹DNT¹DHA¹ DFlCTL¹VF5JF¹q¹ GSFZJFGL¹K<, L¹ TFZLB	VZHNFZ¹DFU, ¹DFlCTL						ZLDFS; ¹s PIO GF¹ lG6I¹; FD¹YI, L¹ 5YDqALHL¹V5L, GL¹ lJUTF¹56¹VCL¹ VRS¹NXFJJLf
								HM CF4 TM			HM DFlCTL VF5, GF			
								DFlCTL VF%IFGL TFZLB	5Z5ZL¹ VF5L Km¹CF¹q¹ GF	VXTo¹ VF5L Km¹CF¹q¹ GF	J;, SZJFDF VFJ, GS, RFHL; GL ZSD s~FPf R/D/P. No	DFlCTL¹ GSFIFGL¹ TFZLB	SFINFGL¹S.¹S, DGF ¹VFWFZ¹GSFZFI, ¹ Km¹S, Dv(¹s!fsS f¹YL¹(s!fs9f4)4! !4Z$4 VgI	
s!f	sZf	s#f	s$f	s5f	s&f	s*f	s(f	s)f	s!_f	s!!f	s!Zf	s!#f	s!$f	s!5f
	01/03/2025	01/03/2025	GF	VGPh0PVF.POLP GP v)5Z4 TFP _!q_#qZ_Z5 l;lJS .GP G 5_* GL VZHL YL		01/03/2025, 20.00 ~FP	31/03/2025	19/03/2025	CF	GF				v
20	5ZMlCT 5ZXEF. VR 01/03/2025	01/03/2025	GF	VGPh0PVF.POLP GP v)5#4 TFP _!q_#qZ_Z5 l;lJS .GP G 5_& GL VZHL YL		01/03/2022, 20.00 ~FP	31/03/2025	19/03/2025	CF	GF				v
21	5ZMlCT 5ZXEF. VR 01/03/2025	01/03/2025	GF	VGPh0PVF.POLP GP v)5$4 TFP _!q_#qZ_Z5 l;lJS .GP G 5_5 GL VZHL YL		01/03/2025, 20.00 ~FP	31/03/2025	19/03/2025	CF	GF				v
22	ZDXEF. NJLNF; XFC 03/03/2025	03/03/2025	GF			03/03/2025, 20.00 ~FP								

ZHL:8Z GDGMv !

DFICTLGM VIWSFZ VIWIG I D C9 / ; ZT DCFGUZ ; JF ; NG HFCZ ; tTFIWSFZL C9 / GF **MANISHKUMAR NATVARLAL SAILOR (P.I.O./A.P.I.O.)** G D / , DFICTL D / J JF VUGL
VZHLVM¹TYF¹TGF¹5Z
YI , ¹SFI JFCLGL¦lJUTM¹NXFJT¦ZHL:8Z

s ! f¹ ; AIWT PIO GM¹CMNM¹TYF¹SRZL¹0 DEPUTY ENGINEER (North Zone(Katargam))

sZf PIO H¹HFCZ¹ ; tTFD0 / ¹C9 / ¹K¹T¹ ; tTFD0 / G¹GFD 0 ; ZT¹dI1Gl ; 5 , ¹SM5MZXG

SD	VZHNFZG GFDq ; ZGFD VG VZHLGL TFZLB	VZHL D?IFGL TFZLB	VZHNFZ ALP5LPV , K S SDm	DFU , ¹DFICTLGL¹ lJUT¹s8SDFf	HM¹VZHL¹VYJF¹TGM¹SM >¹EFU¹VgIG¹TANL , ¹ SZFI , ¹CMI¹TM4¹ ; AIWT ¹HFCZ ; tTF¹D0 / GL¹lJ UT¹VG¹TANL , ¹SIFGL¹ TFZLBs ; 5 6 ¹S¹VXT0¹ T¹:5Q8¹NXFJJf	D / , ¹OL¹ s~FPf	SFINFYL¹GSSL¹S Z , L¹DNT¹DHA¹ DFICTL¹VF5JF¹q¹ GSFZJFGL¹K< , L¹ TFZLB	VZHNFZ¹DFU , ¹DFICTL						ZLDFS ; ¹s PIO GF¹ lG6I¹ ; FD¹YI , L¹ 5YDqALHL¹V5L , GL¹ lJUTF¹56¹VCL¹ VRS¹NXFJJLf
								HM CF4 TM			HM DFICTL VF5 , GF			
								DFICTL VF% IFGL TFZLB	5Z5ZL¹ VF5L Km¹CF¹q¹ GF	VXT0¹ VF5L Km¹CF¹q¹ GF	J ; , SZJFDF VFJ , GS , RFHL ; GL ZSD s~FPf R/D/P. No	DFICTL¹ GSFIFGL¹ TFZLB	SFINFGL¹S . ¹S , DGF ¹VFWFZ¹GSFZFI , ¹ Km¹S , Dv (¹s ! fsS f¹YL¹ (s ! fs9f4) 4 ! ! 4Z$4 VgI	
s ! f	sZf	s#f	s$f	s5f	s&f	s*f	s (f	s) f	s ! _f	s ! ! f	s ! Zf	s ! #f	s ! $f	s ! 5f
				VGPh0PVF . POLP GP v) &_4 TFP _#q_#qZ_Z5 l ; lJS . GP G 5_) GL VZHL YL			02/04/2025	12/03/2025	CF	GF				v
23	ZFD T~6EF . ; TZLIF 07/03/2025	07/03/2025	GF	VGPh0PVF . POLP GP v) & (4 TFP _*q_#qZ_Z5 l ; lJS . GP G 5 ! Z GL VZHL YL		07/03/2025, 20.00 ~FP	06/04/2025		GF	GF				v
24	, F , HLEF . NIF / EF . 58 , 10/03/2025	10/03/2025	GF	VGPh0PVF . POLP GP v) *Z4 TFP ! _q_#qZ_Z5 l ; lJS . GP G 5 ! $ GL VZHL YL		10/03/2025, 20.00 ~FP	09/04/2025		GF	GF				v
25	; FUZEF . ; JF6L 15/03/2025	15/03/2025	GF			15/03/2025, 20.00 ~FP								

ZHL:8Z GDGMv !

DFlCTLGM VlWSFZ VlWlGID C9/ ; ZT DCFGUZ ; JF ; NG HFCZ ; tTFlWSFZL C9/GF **MANISHKUMAR NATVARLAL SAILOR (P.I.O./A.P.I.O.)** G D/, DFlCTL D/JJF VUGL
VZHLVM¹TYF¹TGF¹5Z
YI, ¹SFI JFCLGL¦lJUTM%NXFJT¦ZHL:8Z

s!f¹; AlWT PIO GM¹CMNM¹TYF¹SRZL¹o DEPUTY ENGINEER (North Zone(Katargam))

sZf PIO H¹HFCZ¹; tTFD0/¹C9/¹K¹T¹; tTFD0/G¹GFD o ; ZT¹dIlGl; 5, ¹SM5MZXG

SD	VZHNFZG GFDq; ZGFD VG VZHLGL TFZLB	VZHL D?IFGL TFZLB	VZHNFZ ALP5LPV, K S SDm	DFU, ¹DFlCTLGL¹ lJUT¹s8SDFf	HM¹VZHL¹VYJF¹TGM¹SM >¹EFU¹VgIG¹TANL, ¹ SZFI, ¹CMI¹TM4¹; AlWT ¹HFCZ; tTF¹D0/GL¹lJ UT¹VG¹TANL, ¹SIFGL¹ TFZLBs; 5 6¹S¹VXTo¹ T¹:5Q8¹NXFJJf	D/, ¹OL¹ s~FPf	SFINFYL¹GSSL¹S Z, L¹DNT¹DHA¹ DFlCTL¹VF5JF¹q¹ GSFZJFGL¹K<, L¹ TFZLB	VZHNFZ¹DFU, ¹DFlCTL						ZLDFS; ¹s PIO GF¹ lG6I¹; FD¹YI, L¹ 5YDqALHL¹V5L, GL¹ lJUTF¹56¹VCL¹ VRS¹NXFJJLf
								HM CF4 TM			HM DFlCTL VF5, GF			
								DFlCTL VF%IFGL TFZLB	5Z5ZL¹ VF5L Km¹CF¹q¹ GF	VXTo¹ VF5L Km¹CF¹q¹ GF	J;, SZJFDF VFJ, GS, RFHL; GL ZSD s~FPf R/D/P. No	DFlCTL¹ GSFIFGL¹ TFZLB	SFINFGL¹S.¹S, DGF ¹VFWFZ¹GSFZFI, ¹ Km¹S, Dv(¹s!fsS f¹YL¹(s!fs9f4)4! !4Z$4 VgI	
s!f	sZf	s#f	s$f	s5f	s&f	s*f	s(f	s)f	s!_f	s!!f	s!Zf	s!#f	s!$f	s!5f
				VGPh0PVF.POLP GP v)**4 TFP !5q_#qZ_Z5l;lJS .GP G5!* GL VZHL YL			14/04/2025	20/03/2025	CF	GF				v
26	AL5LGEF. HP VFA,LIF 18/03/2025	18/03/2025	GF	VGPh0PVF.POLP GP v)(#4 TFP !(q_#qZ_Z5l;lJS .GP G5!(GL VZHL YL		18/03/2025, 20.00 ~FP	17/04/2025		GF	GF				v
27	lCTQF ALP VSAZL 19/03/2025	19/03/2025	GF	VGPh0PVF.POLP GP v)(54 TFP !)q_#qZ_Z5l;lJS .GP G5!) GL VZHL YL		19/03/2025, 20.00 ~FP	18/04/2025		GF	GF				v
28	lJZHLEF. ZFDHLEF. 5F,0LIF 25/03/2025	25/03/2025	GF			25/03/2025, 20.00 ~FP								

ZHL:8Z GDGMv !

DFlCTLGM VlWSFZ VlWlGID C9/ ; ZT DCFGUZ ; JF ; NG HFCZ ; tTFlWSFZL C9/GF **MANISHKUMAR NATVARLAL SAILOR (P.I.O./A.P.I.O.)** G D/, DFlCTL D/JJF VUGL
VZHLVM¹TYF¹TGF¹5Z
YI, ¹SFI JFCLGL¦lJUTM%NXFJT¦ZHL:8Z

s!f¹; AlWT PIO GM¹CMNM¹TYF¹SRZL¹o DEPUTY ENGINEER (North Zone(Katargam))

sZf PIO H¹HFCZ¹; tTFD0/¹C9/¹K¹T¹; tTFD0/G¹GFD o ; ZT¹dIlGl; 5, ¹SM5MZXG

SD	VZHNFZG GFDq; ZGFD VG VZHLGL TFZLB	VZHL D?IFGL TFZLB	VZHNFZ ALP5LPV, K S SDm	DFU, ¹DFlCTLGL¹ lJUT¹s8SDFf	HM¹VZHL¹VYJF¹TGM¹SM >¹EFU¹VgIG¹TANL, ¹ SZFI, ¹CMI¹TM4¹; AlWT ¹HFCZ; tTF¹D0/GL¹lJ UT¹VG¹TANL, ¹SIFGL¹ TFZLBs; 56¹S¹VXTo¹ T¹:5Q8¹NXFJJf	D/, ¹OL¹ s~FPf	SFINFYL¹GSSL¹S Z, L¹DNT¹DHA¹ DFlCTL¹VF5JF¹q¹ GSFZJFGL¹K<, L¹ TFZLB	VZHNFZ¹DFU, ¹DFlCTL						ZLDFS; ¹s PIO GF¹ lG6I¹; FD¹YI, L¹ 5YDqALHL¹V5L, GL¹ lJUTF¹56¹VCL¹ VRS¹NXFJJLf
								HM CF4 TM			HM DFlCTL VF5, GF			
								DFlCTL VF%IFGL TFZLB	5Z5ZL¹ VF5L Km¹CF¹q¹ GF	VXTo¹ VF5L Km¹CF¹q¹ GF	J;, SZJFDF VFJ, GS, RFHL; GL ZSD s~FPf R/D/P. No	DFlCTL¹ GSFIFGL¹ TFZLB	SFINFGL¹S.¹S, DGF ¹VFWFZ¹GSFZFI, ¹ Km¹S, Dv(¹s!fsS f¹YL¹(s!fs9f4)4! !4Z$4 VgI	
s!f	sZf	s#f	s$f	s5f	s&f	s*f	s(f	s)f	s!_f	s!!f	s!Zf	s!#f	s!$f	s!5f
				VGPh0PVF.POLP GP v))#4 TFP Z5q_#qZ_Z5 l;lJS .GP G 5Z! GL VZHL YL			24/04/2025		GF	GF				v
29	GFGHLEF. 5Z;MTDEF. SFS,MTZ 28/03/2025	28/03/2025	GF	VGPh0PVF.POLP GP v)))4 TFP Z(q_#qZ_Z5 l;lJS .GP G 5Z* GL VZHL YL		28/03/2025, 20.00 ~FP	27/04/2025		GF	GF				v
30	lA5LGEF. HP VFA,LIF 29/03/2025	29/03/2025	GF	VGPh0PVF.POLP GP v !__Z4 TFP Z)q_#qZ_Z5 l;lJS .GP G 5Z) GL VZHL YL		29/03/2025, 20.00 ~FP	28/04/2025		GF	GF				v
31	lJSF; 5LP 58,													

ZHL:8Z GDGMv !

DFlCTLGM VlWSFZ VlWlGID C9/ ; ZT DCFGUZ ; JF ; NG HFCZ ; tTFlWSFZL C9/GF **MANISHKUMAR NATVARLAL SAILOR (P.I.O./A.P.I.O.)** G D/, DFlCTL D/JJF VUGL
VZHLVM¹TYF¹TGF¹5Z
YI, ¹SFI JFCLGL¦lJUTM¾NXFJT¦ZHL:8Z

s!f¹; AlWT PIO GM¹CMNM¹TYF¹SRZL¹o DEPUTY ENGINEER (North Zone(Katargam))

sZf PIO H¹HFCZ¹; tTFD0/¹C9/¹K¹T¹; tTFD0/G¹GFD o ; ZT¹dIlGl; 5, ¹SM5MZXG

SD	VZHNFZG GFDq; ZGFD VG VZHLGL TFZLB	VZHL D?IFGL TFZLB	VZHNFZ ALP5LPV, K S SDm	DFU, ¹DFlCTLGL¹ lJUT¹s8SDFf	HM¹VZHL¹VYJF¹TGM¹SM >¹EFU¹VgIG¹TANL, ¹ SZFI, ¹CMI¹TM4¹; AlWT ¹HFCZ; tTF¹D0/GL¹lJ UT¹VG¹TANL, ¹SIFGL¹ TFZLBs; 56¹S¹VXTo¹ T¹:5Q8¹NXFJJf	D/, ¹OL¹ s~FPf	SFINFYL¹GSSL¹S Z, L¹DNT¹DHA¹ DFlCTL¹VF5JF¹q¹ GSFZJFGL¹K<, L¹ TFZLB	VZHNFZ¹DFU, ¹DFlCTL						ZLDFS; ¹s PIO GF¹ lG6I¹; FD¹YI, L¹ 5YDqALHL¹V5L, GL¹ lJUTF¹56¹VCL¹ VRS¹NXFJJLf
								HM CF4 TM			HM DFlCTL VF5, GF			
								DFlCTL VF%IFGL TFZLB	5Z5ZL¹ VF5L Km¹CF¹q¹ GF	VXTo¹ VF5L Km¹CF¹q¹ GF	J;, SZJFDF VFJ, GS, RFHL; GL ZSD s~FPf R/D/P. No	DFlCTL¹ GSFIFGL¹ TFZLB	SFINFGL¹S.¹S, DGF ¹VFWFZ¹GSFZFI, ¹ Km¹S, Dv(¹s!fsS f¹YL¹(s!fs9f4)4! !4Z$4 VgI	
s!f	sZf	s#f	s$f	s5f	s&f	s*f	s(f	s)f	s!_f	s!!f	s!Zf	s!#f	s!$f	s!5f
	13/01/2025	13/01/2025	GF	VF.POLPGPZ#&*GL DFU, DFlCTL VF5JF AFATP			12/02/2025	14/02/2025	CF	GF				v
32	lJSF; ZFH5T 13/01/2025	13/01/2025	GF	VF.POLPGPZ#&(GL DFU, DFlCTL VF5JF AFATP			12/02/2025	20/02/2025	CF	GF				v
33	; WLZ VDP UFDLT 23/01/2025	23/01/2025	GF	VF.POLPGPZ$(&GL DFU, DFlCTL VF5JF AFATP			22/02/2025	12/03/2025	CF	GF				v
34	; WLZ VDP UFDLT 23/01/2025	23/01/2025	GF											

ZHL:8Z GDGMv !

DFlCTLGM VlWSFZ VlWlGID C9/ ; ZT DCFGUZ ; JF ; NG HFCZ ; tTFlWSFZL C9/GF **MANISHKUMAR NATVARLAL SAILOR (P.I.O./A.P.I.O.)** G D/, DFlCTL D/JJF VUGL
VZHLVM¹TYF¹TGF¹5Z
YI, ¹SFI JFCLGL¦lJUTM%NXFJT¦ZHL:8Z

s!f¹; AlWT PIO GM¹CMNM¹TYF¹SRZL¹o DEPUTY ENGINEER (North Zone(Katargam))

sZf PIO H¹HFCZ¹; tTFD0/¹C9/¹K¹T¹; tTFD0/G¹GFD o ; ZT¹dIlGl; 5, ¹SM5MZXG

SD	VZHNFZG GFDq; ZGFD VG VZHLGL TFZLB	VZHL D?IFGL TFZLB	VZHNFZ ALP5LPV, K S SDm	DFU, ¹DFlCTLGL¹ lJUT¹s8SDFf	HM¹VZHL¹VYJF¹TGM¹SM >¹EFU¹VgIG¹TANL, ¹ SZFI, ¹CMI¹TM4¹; AlWT ¹HFCZ; tTF¹D0/GL¹lJ UT¹VG¹TANL, ¹SIFGL¹ TFZLBs; 56¹S¹VXTo¹ T¹:5Q8¹NXFJJf	D/, ¹OL¹ s~FPf	SFINFYL¹GSSL¹S Z, L¹DNT¹DHA¹ DFlCTL¹VF5JF¹q¹ GSFZJFGL¹K<, L¹ TFZLB	VZHNFZ¹DFU, ¹DFlCTL						ZLDFS; ¹s PIO GF¹ lG6I¹; FD¹YI, L¹ 5YDqALHL¹V5L, GL¹ lJUTF¹56¹VCL¹ VRS¹NXFJJLf
								HM CF4 TM			HM DFlCTL VF5, GF			
								DFlCTL VF%IFGL TFZLB	5Z5ZL¹ VF5L Km¹CF¹q¹ GF	VXTo¹ VF5L Km¹CF¹q¹ GF	J;, SZJFDF VFJ, GS, RFHL; GL ZSD s~FPf R/D/P. No	DFlCTL¹ GSFIFGL¹ TFZLB	SFINFGL¹S.¹S, DGF ¹VFWFZ¹GSFZFI, ¹ Km¹S, Dv(¹s!fsS f¹YL¹(s!fs9f4)4! !4Z$4 VgI	
s!f	sZf	s#f	s$f	s5f	s&f	s*f	s(f	s)f	s!_f	s!!f	s!Zf	s!#f	s!$f	s!5f
				VF.POLPGPZ$(*GL DFU, DFlCTL VF5JF AFATP			22/02/2025	12/03/2025	CF	GF				v
35	SFlXS VDP UFJLT 23/01/2025	23/01/2025	GF	VF.POLPGPZ$((GL DFU, DFlCTL VF5JF AFATP			22/02/2025		GF	GF				v
36	; DLZ VDP WLJF/F 01/03/2025	05/03/2025	GF	8LPOLPVMqVF>POLqGo5)*4 TFo_5q_#qZ_Z5 YL DFU, DFlCTL VF5JF AFATP DMHoUMYF64 ZP; J GoZ)_q!qV4Z)_q!q AL4Z)q! GF TFoZ_q_*q!)(# YL DHZ SZ, %, FGGL GS, VF5JF AFATP					GF	GF				v

ZHL:8Z GDGMv !

DFlCTLGM VlWSFZ VlWlGID C9/ ; ZT DCFGUZ ; JF ; NG HFCZ ; tTFlWSFZL C9/GF **MANISHKUMAR NATVARLAL SAILOR (P.I.O./A.P.I.O.)** G D/, DFlCTL D/JJF VUGL
VZHLVM¹TYF¹TGF¹5Z
YI, ¹SFI JFCLGL¦lJUTM%NXFJT¦ZHL:8Z

s!f¹; AlWT PIO GM¹CMNM¹TYF¹SRZL¹o DEPUTY ENGINEER (North Zone(Katargam))

sZf PIO H¹HFCZ¹; tTFD0/¹C9/¹K¹T¹; tTFD0/G¹GFD o ; ZT¹dIlGl; 5, ¹SM5MZXG

SD	VZHNFZG GFDq; ZGFD VG VZHLGL TFZLB	VZHL D?IFGL TFZLB	VZHNFZ ALP5LPV, K S SDm	DFU, ¹DFlCTLGL¹ lJUT¹s8SDFf	HM¹VZHL¹VYJF¹TGM¹SM >¹EFU¹VgIG¹TANL, ¹ SZFI, ¹CMI¹TM4¹; AlWT ¹HFCZ; tTF¹D0/GL¹lJ UT¹VG¹TANL, ¹SIFGL¹ TFZLBs; 5 6¹S¹VXTo¹ T¹:5Q8¹NXFJJf	D/, ¹OL¹ s~FPf	SFINFYL¹GSSL¹S Z, L¹DNT¹DHA¹ DFlCTL¹VF5JF¹q¹ GSFZJFGL¹K<, L¹ TFZLB	VZHNFZ¹DFU, ¹DFlCTL						ZLDFS; ¹s PIO GF¹ lG6I¹; FD¹YI, L¹ 5YDqALHL¹V5L, GL¹ lJUTF¹56¹VCL¹ VRS¹NXFJJLf
								HM CF4 TM			HM DFlCTL VF5, GF			
								DFlCTL VF%IFGL TFZLB	5Z5ZL¹ VF5L Km¹CF¹q¹ GF	VXTo¹ VF5L Km¹CF¹q¹ GF	J; , SZJFDF VFJ, GS, RFHL; GL ZSD s~FPf R/D/P. No	DFlCTL¹ GSFIFGL¹ TFZLB	SFINFGL¹S.¹S, DGF ¹VFWFZ¹GSFZFI, ¹ Km¹S, Dv(¹s!fsS f¹YL¹(s!fs9f4)4! !4Z$4 VgI	
s!f	sZf	s#f	s$f	s5f	s&f	s*f	s(f	s)f	s!_f	s!!f	s!Zf	s!#f	s!$f	s!5f
37	5ZL1FLTEF. ALP ZF9M0 03/03/2024	10/03/2024	GF	VF.POLPGPv$)(; PDP5FP GF 0GH lJEFU GF A, NFZMGL DFlCTL VF5JF AFATP			09/04/2024		GF	GF				v

ZHL:8Z GDGMv !

DFlCTLGM VlWSFZ VlWlG I D C9 / ; ZT DCFGUZ ; JF ; NG HFCZ ; tTFlWSFZL C9 / GF **MANISHKUMAR NATVARLAL SAILOR (P.I.O./A.P.I.O.)** G D / , DFlCTL D / J JF VUGL
VZHLVM¹TYF¹TGF¹5Z
YI , ¹SFI JFCLGL¦lJUTM¾NXFJT¦ZHL:8Z

s ! f¹ ; AlWT PIO GM¹CMNM¹TYF¹SRZL¹o DEPUTY ENGINEER (North Zone(Katargam))

sZf PIO H¹HFCZ¹ ; tTFD0 / ¹C9 / ¹K¹T¹ ; tTFD0 / G¹GFD o ; ZT¹dIlGl ; 5 , ¹SM5MZXG

SD	VZHNFZG GFDq ; ZGFD VG VZHLGL TFZLB	VZHL D?IFGL TFZLB	VZHNFZ ALP5LPV , K S SDm	DFU , ¹DFlCTLGL¹ lJUT¹s8SDFf	HM¹VZHL¹VYJF¹TGM¹SM >¹EFU¹VgIG¹TANL , ¹ SZFI , ¹CMI¹TM4¹ ; AlWT ¹HFCZ ; tTF¹D0 / GL¹lJ UT¹VG¹TANL , ¹SIFGL¹ TFZLBs ; 5 6 ¹S¹VXTo¹ T¹:5Q8¹NXFJJf	D / , ¹OL¹ s~FPf	SFINFYL¹GSSL¹S Z , L¹DNT¹DHA¹ DFlCTL¹VF5JF¹q¹ GSFZJFGL¹K< , L¹ TFZLB	VZHNFZ¹DFU , ¹DFlCTL						ZLDFS ; ¹s PIO GF¹ lG6I¹ ; FD¹YI , L¹ 5YDqALHL¹V5L , GL¹ lJUTF¹56¹VCL¹ VRS¹NXFJJLf
								HM CF4 TM			HM DFlCTL VF5 , GF			
								DFlCTL VF%IFGL TFZLB	5Z5ZL¹ VF5L Km¹CF¹q¹ GF	VXTo¹ VF5L Km¹CF¹q¹ GF	J ; , SZJFDF VFJ , GS , RFHL ; GL ZSD s~FPf R/D/P. No	DFlCTL¹ GSFIFGL¹ TFZLB	SFINFGL¹S . ¹S , DGF ¹VFWFZ¹GSFZFI , ¹ Km¹S , Dv (¹s ! fsS f¹YL¹ (s ! fs9f4) 4 ! ! 4Z$4 VgI	
s ! f	sZf	s#f	s$f	s5f	s&f	s*f	s (f	s) f	s ! _f	s ! ! f	s ! Zf	s ! #f	s ! $f	s ! 5f
1	S VR UHZF 06 / 06 / 2024	06 / 06 / 2024	GF	VGPh0PVF . POLP GP v !) _4 TFP _&q_&qZ_Z$ l ; lJS . GP G ! _#GL VZHL YL		06 / 06 / 2024, 20.00 ~FP	06 / 07 / 2024	10 / 07 / 2024	CF	GF				v
				VGPh0PVF . POLP GP v !) _4 TFP _&q_&qZ_Z$ l ; lJS . GP G ! _#GL VZHL YL			06 / 07 / 2024	10 / 07 / 2024	CF	GF				v
2	5FYEF . ZJHLEF . J3F ; LIF 02 / 07 / 2024	02 / 07 / 2024	GF	VGPh0PVF . POLP GP v Z&$4 TFP _Zq_*qZ_Z$ GMYhMG . GP G Z (& (GL VZHL YL		02 / 07 / 2024, 20.00 ~FP	01 / 08 / 2024	26 / 07 / 2024	CF	GF				v
3	AU D:TFS C ; GEF . 04 / 07 / 2024	04 / 07 / 2024	GF			04 / 07 / 2024, 20.00 ~FP								20244000051 06 / 08 / 2024

ZHL:8Z GDGMv !

DFICTLGM VIWSFZ VIWIG I D C9 / ; ZT DCFGUZ ; JF ; NG HFCZ ; tTFIWSFZL C9 / GF **MANISHKUMAR NATVARLAL SAILOR (P.I.O./A.P.I.O.)** G D / , DFICTL D / J JF VUGL
VZHLVM¹TYF¹TGF¹5Z
YI , ¹SFI JFCLGL¦lJUTM¹NXFJT¦ZHL:8Z

s ! f¹ ; AIWT PIO GM¹CMNM¹TYF¹SRZL¹0 DEPUTY ENGINEER (North Zone(Katargam))

sZf PIO H¹HFCZ¹ ; tTFD0 / ¹C9 / ¹K¹T¹ ; tTFD0 / G¹GFD 0 ; ZT¹dI1Gl ; 5 , ¹SM5MZXG

SD	VZHNFZG GFDq ; ZGFD VG VZHLGL TFZLB	VZHL D?IFGL TFZLB	VZHNFZ ALP5LPV , K S SDm	DFU , ¹DFICTLGL¹ lJUT¹s8SDFf	HM¹VZHL¹VYJF¹TGM¹SM >¹EFU¹VgIG¹TANL , ¹ SZFI , ¹CMI¹TM4¹ ; AIWT ¹HFCZ ; tTF¹D0 / GL¹1J UT¹VG¹TANL , ¹SIFGL¹ TFZLBs ; 5 6 ¹S¹VXT0¹ T¹:5Q8¹NXFJJf	D / , ¹OL¹ s~FPf	SFINFYL¹GSSL¹S Z , L¹DNT¹DHA¹ DFICTL¹VF5JF¹q¹ GSFZJFGL¹K< , L¹ TFZLB	VZHNFZ¹DFU , ¹DFICTL						ZLDFS ; ¹s PIO GF¹ lG6I¹ ; FD¹YI , L¹ 5YDqALHL¹V5L , GL¹ lJUTF¹56¹VCL¹ VRS¹NXFJJLf
								HM CF4 TM			HM DFICTL VF5 , GF			
								DFICTL VF% IFGL TFZLB	5Z5ZL¹ VF5L Km¹CF¹q¹ GF	VXT0¹ VF5L Km¹CF¹q¹ GF	J ; , SZJFDF VFJ , GS , RFHL ; GL ZSD s~FPf R/D/P. No	DFICTL¹ GSFIFGL¹ TFZLB	SFINFGL¹S . ¹S , DGF ¹VFWFZ¹GSFZFI , ¹ Km¹S , Dv (¹s ! fsS f¹YL¹ (s ! fs9f4) 4 ! ! 4Z$4 VgI	
s ! f	sZf	s#f	s$f	s5f	s&f	s*f	s (f	s) f	s ! _f	s ! ! f	s ! Zf	s ! #f	s ! $f	s ! 5f
				VGPh0PVF . POLP GP v Z*_4 TFP _q_*qZ_Z l ; lJS . GP G ! $& GL VZHL YL			03 / 08 / 2024		GF	GF				v
				VGPh0PVF . POLP GP v Z*_4 TFP _q_*qZ_Z l ; lJS . GP G ! $& GL VZHL YL			03 / 08 / 2024		GF	GF				v
4	5IN5 VFZP 5L5 , LIF 08 / 07 / 2024	08 / 07 / 2024	GF	VGPh0PVF . POLP GP v Z* (4 TFP _ (q_*qZ_Z$ l ; lJS . GP G ! 5_ GL VZHL YL		08 / 07 / 2024, 20.00 ~FP	07 / 08 / 2024	07 / 08 / 2024	CF	GF				v
5	lG , XEF . GFYFEF . 30S 22 / 07 / 2024	22 / 07 / 2024	GF	VGPh0PVF . POLP GP v #_54 TFP ZZq_*qZ_Z$ l ; lJS . GP G ! 5 (GL VZHL YL		22 / 07 / 2024, 20.00 ~FP	21 / 08 / 2024	03 / 08 / 2024	CF	GF				v

ZHL:8Z GDGMv !

DFlCTLGM VlWSFZ VlWlG I D C9 / ; ZT DCFGUZ ; JF ; NG HFCZ ; tTFlWSFZL C9 / GF **MANISHKUMAR NATVARLAL SAILOR (P.I.O./A.P.I.O.)** G D / , DFlCTL D / J JF VUGL
VZHLVM¹TYF¹TGF¹5Z
YI , ¹SFI JFCLGL¦lJUTM¾NXFJT¦ZHL:8Z

s ! f¹ ; AlWT PIO GM¹CMNM¹TYF¹SRZL¹o DEPUTY ENGINEER (North Zone(Katargam))

sZf PIO H¹HFCZ¹ ; tTFD0 / ¹C9 / ¹K¹T¹ ; tTFD0 / G¹GFD o ; ZT¹dIlGl ; 5 , ¹SM5MZXG

SD	VZHNFZG GFDq ; ZGFD VG VZHLGL TFZLB	VZHL D?IFGL TFZLB	VZHNFZ ALP5LPV , K S SDm	DFU , ¹DFlCTLGL¹ lJUT¹s8SDFf	HM¹VZHL¹VYJF¹TGM¹SM >¹EFU¹VgIG¹TANL , ¹ SZFI , ¹CMI¹TM4¹ ; AlWT ¹HFCZ ; tTF¹D0 / GL¹lJ UT¹VG¹TANL , ¹SIFGL¹ TFZLBs ; 5 6 ¹S¹VXTo¹ T¹:5Q8¹NXFJJf	D / , ¹OL¹ s~FPf	SFINFYL¹GSSL¹S Z , L¹DNT¹DHA¹ DFlCTL¹VF5JF¹q¹ GSFZJFGL¹K< , L¹ TFZLB	VZHNFZ¹DFU , ¹DFlCTL						ZLDFS ; ¹s PIO GF¹ lG6I¹ ; FD¹YI , L¹ 5YDqALHL¹V5L , GL¹ lJUTF¹56¹VCL¹ VRS¹NXFJJLf
								HM CF4 TM			HM DFlCTL VF5 , GF			
								DFlCTL VF%IFGL TFZLB	5Z5ZL¹ VF5L Km¹CF¹q¹ GF	VXTo¹ VF5L Km¹CF¹q¹ GF	J ; , SZJFDF VFJ , GS , RFHL ; GL ZSD s~FPf R/D/P. No	DFlCTL¹ GSFIFGL¹ TFZLB	SFINFGL¹S . ¹S , DGF ¹VFWFZ¹GSFZFI , ¹ Km¹S , Dv (¹s ! fsS f¹YL¹ (s ! fs9f4) 4 ! ! 4Z$4 VgI	
s ! f	sZf	s#f	s$f	s5f	s&f	s*f	s (f	s) f	s ! _f	s ! ! f	s ! Zf	s ! #f	s ! $f	s ! 5f
6	lCTQFEF . ALP DCTF 25 / 07 / 2024	25 / 07 / 2024	GF	VGPh0PVF . POLP GP v #!&4 TFP Z5q_*qZ_Z$ l ; lJS . GP G !&! GL VZHL YL		25 / 07 / 2024, 20.00 ~FP	24 / 08 / 2024	21 / 08 / 2024	CF	GF				v
7	DCXEF . SLSEF . 58 , 25 / 07 / 2024	25 / 07 / 2024	GF	VGPh0PVF . POLP GP v #!*4 TFP Z5q_*qZ_Z$ l ; lJS . GP G !&_ GL VZHL YL		25 / 07 / 2024, 20.00 ~FP	24 / 08 / 2024	21 / 08 / 2024	CF	GF				v
8	AFAEF . D6L , F , 58 , 30 / 07 / 2024	30 / 07 / 2024	GF	VGPh0PVF . POLP GP v #Z54 TFP #_q_*qZ_Z$ l ; lJS . GP G !&& GL VZHL YL		30 / 07 / 2024, 20.00 ~FP	29 / 08 / 2024		GF	GF				20244000063 28 / 08 / 2024 v
9	RNEF . JF , HLEF . DM65ZF													

ZHL:8Z GDGMv !

DFlCTLGM VlWSFZ VlWlGID C9/ ; ZT DCFGUZ ; JF ; NG HFCZ ; tTFlWSFZL C9/GF **MANISHKUMAR NATVARLAL SAILOR (P.I.O./A.P.I.O.)** G D/, DFlCTL D/JJF VUGL
VZHLVM¹TYF¹TGF¹5Z
YI, ¹SFI JFCLGL¦lJUTM%NXFJT¦ZHL:8Z

s!f¹; AlWT PIO GM¹CMNM¹TYF¹SRZL¹o DEPUTY ENGINEER (North Zone(Katargam))

sZf PIO H¹HFCZ¹; tTFD0/¹C9/¹K¹T¹; tTFD0/G¹GFD o ; ZT¹dIlGl; 5, ¹SM5MZXG

SD	VZHNFZG GFDq; ZGFD VG VZHLGL TFZLB	VZHL D?IFGL TFZLB	VZHNFZ ALP5LPV, K S SDm	DFU, ¹DFlCTLGL¹ lJUT¹s8SDFf	HM¹VZHL¹VYJF¹TGM¹SM >¹EFU¹VgIG¹TANL, ¹ SZFI, ¹CMI¹TM4¹; AlWT ¹HFCZ; tTF¹D0/GL¹lJ UT¹VG¹TANL, ¹SIFGL¹ TFZLBs; 5 6¹S¹VXTo¹ T¹:5Q8¹NXFJJf	D/, ¹OL¹ s~FPf	SFINFYL¹GSSL¹S Z, L¹DNT¹DHA¹ DFlCTL¹VF5JF¹q¹ GSFZJFGL¹K<, L¹ TFZLB	VZHNFZ¹DFU, ¹DFlCTL						ZLDFS; ¹s PIO GF¹ lG6I¹; FD¹YI, L¹ 5YDqALHL¹V5L, GL¹ lJUTF¹56¹VCL¹ VRS¹NXFJJLf
								HM CF4 TM			HM DFlCTL VF5, GF			
								DFlCTL VF%IFGL TFZLB	5Z5ZL¹ VF5L Km¹CF¹q¹ GF	VXTo¹ VF5L Km¹CF¹q¹ GF	J; , SZJFDF VFJ, GS, RFHL; GL ZSD s~FPf R/D/P. No	DFlCTL¹ GSFIFGL¹ TFZLB	SFINFGL¹S.¹S, DGF ¹VFWFZ¹GSFZFI, ¹ Km¹S, Dv(¹s!fsS f¹YL¹(s!fs9f4)4! !4Z$4 VgI	
s!f	sZf	s#f	s$f	s5f	s&f	s*f	s(f	s)f	s!_f	s!!f	s!Zf	s!#f	s!$f	s!5f
	31/07/2024	31/07/2024	GF	VGPh0PVF.POLP GP v #Z*4 TFP #!q_*qZ_Z$l;lJS .GP G !&(GL VZHL YL		31/07/2024, 20.00 ~FP	30/08/2024	08/08/2024	CF	GF				v
10	V`JLGEF. XFDHLEF. SJOLIF 31/07/2024	31/07/2024	GF	VGPh0PVF.POLP GP v #Z(4 TFP #!q_*qZ_Z$l;lJS .GP G !&) GL VZHL YL		31/07/2024, 20.00 ~FP	30/08/2024	16/08/2024	CF	GF				v
11	CZXEF. JF,HLEF. DM65ZF 01/08/2024	01/08/2024	GF	VGPh0PVF.POLP GP v ##Z4 TFP _!q_(qZ_Z$l;lJS .GP G !*# GL VZHL YL		01/08/2024, 20.00 ~FP	31/08/2024	21/08/2024	CF	GF				v
12	SPVRPUHZF VG ; GL, OLP RFCF6													

ZHL:8Z GDGMv !

DFlCTLGM VlWSFZ VlWlGID C9/ ; ZT DCFGUZ ; JF ; NG HFCZ ; tTFlWSFZL C9/GF **MANISHKUMAR NATVARLAL SAILOR (P.I.O./A.P.I.O.)** G D/, DFlCTL D/JJF VUGL
VZHLVM¹TYF¹TGF¹5Z
YI, ¹SFI JFCLGL¦lJUTM¾NXFJT¦ZHL:8Z

s!f¹; AlWT PIO GM¹CMNM¹TYF¹SRZL¹o DEPUTY ENGINEER (North Zone(Katargam))

sZf PIO H¹HFCZ¹; tTFD0/¹C9/¹K¹T¹; tTFD0/G¹GFD o ; ZT¹dIlGl; 5, ¹SM5MZXG

SD	VZHNFZG GFDq; ZGFD VG VZHLGL TFZLB	VZHL D?IFGL TFZLB	VZHNFZ ALP5LPV, K S SDm	DFU, ¹DFlCTLGL¹ lJUT¹s8SDFf	HM¹VZHL¹VYJF¹TGM¹SM >¹EFU¹VgIG¹TANL, ¹ SZFI, ¹CMI¹TM4¹; AlWT ¹HFCZ; tTF¹D0/GL¹lJ UT¹VG¹TANL, ¹SIFGL¹ TFZLBs; 56¹S¹VXTo¹ T¹:5Q8¹NXFJJf	D/, ¹OL¹ s~FPf	SFINFYL¹GSSL¹S Z, L¹DNT¹DHA¹ DFlCTL¹VF5JF¹q¹ GSFZJFGL¹K<, L¹ TFZLB	VZHNFZ¹DFU, ¹DFlCTL						ZLDFS; ¹s PIO GF¹ lG6I¹; FD¹YI, L¹ 5YDqALHL¹V5L, GL¹ lJUTF¹56¹VCL¹ VRS¹NXFJJLf
								HM CF4 TM			HM DFlCTL VF5, GF			
								DFlCTL VF%IFGL TFZLB	5Z5ZL¹ VF5L Km¹CF¹q¹ GF	VXTo¹ VF5L Km¹CF¹q¹ GF	J;, SZJFDF VFJ, GS, RFHL; GL ZSD s~FPf R/D/P. No	DFlCTL¹ GSFIFGL¹ TFZLB	SFINFGL¹S.¹S, DGF ¹VFWFZ¹GSFZFI, ¹ Km¹S, Dv(¹s!fsS f¹YL¹(s!fs9f4)4! !4Z$4 VgI	
s!f	sZf	s#f	s$f	s5f	s&f	s*f	s(f	s)f	s!_f	s!!f	s!Zf	s!#f	s!$f	s!5f
	03/08/2024	03/08/2024	GF	VGPh0PVF.POLP GP v ##$4 TFP _#q_(qZ_Z$l;lJS .GP G !*$ GL VZHL YL	;PDP5FP G 03/08/2024	03/08/2024, 20.00 ~FP	02/09/2024		GF	GF				v
				VGPh0PVF.POLP GP v ##$4 TFP _#q_(qZ_Z$l;lJS .GP G !*$ GL VZHL YL			02/09/2024	22/08/2024	GF	CF				v
13	AL5LGEF. AREF. 58, 03/08/2024	03/08/2024	GF	VGPh0PVF.POLP GP v ##54 TFP _#q_(qZ_Z$l;lJS .GP G !*5 GL VZHL YL	HFCZ; tTF¹D0/G 08/08/2024	03/08/2024, 20.00 ~FP	02/09/2024		GF	GF				v
14	VS, OLP; MWZJF 03/08/2024	03/08/2024	GF	VGPh0PVF.POLP GP v ##*4 TFP _#q_(qZ_Z$l;lJS .GP G !** GL VZHL YL	HFCZ; tTF¹D0/G 08/08/2024	03/08/2024, 20.00 ~FP	02/09/2024		GF	GF				v

ZHL:8Z GDGMv !

DFlCTLGM VlWSFZ VlWlGID C9/ ; ZT DCFGUZ ; JF ; NG HFCZ ; tTFlWSFZL C9/GF **MANISHKUMAR NATVARLAL SAILOR (P.I.O./A.P.I.O.)** G D/, DFlCTL D/JJF VUGL
VZHLVM¹TYF¹TGF¹5Z
YI, ¹SFI JFCLGL¦lJUTM¾NXFJT¦ZHL:8Z

s!f¹; AlWT PIO GM¹CMNM¹TYF¹SRZL¹o DEPUTY ENGINEER (North Zone(Katargam))

sZf PIO H¹HFCZ¹; tTFD0/¹C9/¹K¹T¹; tTFD0/G¹GFD o ; ZT¹dIlGl; 5, ¹SM5MZXG

SD	VZHNFZG GFDq; ZGFD VG VZHLGL TFZLB	VZHL D?IFGL TFZLB	VZHNFZ ALP5LPV, K S SDm	DFU, ¹DFlCTLGL¹ lJUT¹s8SDFf	HM¹VZHL¹VYJF¹TGM¹SM >¹EFU¹VgIG¹TANL, ¹ SZFI, ¹CMI¹TM4¹; AlWT ¹HFCZ; tTF¹D0/GL¹lJ UT¹VG¹TANL, ¹SIFGL¹ TFZLBs; 56¹S¹VXTo¹ T¹:5Q8¹NXFJJf	D/, ¹OL¹ s~FPf	SFINFYL¹GSSL¹S Z, L¹DNT¹DHA¹ DFlCTL¹VF5JF¹q¹ GSFZJFGL¹K<, L¹ TFZLB	VZHNFZ¹DFU, ¹DFlCTL						ZLDFS; ¹s PIO GF¹ lG6I¹; FD¹YI, L¹ 5YDqALHL¹V5L, GL¹ lJUTF¹56¹VCL¹ VRS¹NXFJJLf
								HM CF4 TM			HM DFlCTL VF5, GF			
								DFlCTL VF%IFGL TFZLB	5Z5ZL¹ VF5L Km¹CF¹q¹ GF	VXTo¹ VF5L Km¹CF¹q¹ GF	J;, SZJFDF VFJ, GS, RFHL; GL ZSD s~FPf R/D/P. No	DFlCTL¹ GSFIFGL¹ TFZLB	SFINFGL¹S.¹S, DGF ¹VFWFZ¹GSFZFI, ¹ Km¹S, Dv(¹s!fsS f¹YL¹(s!fs9f4)4! !4Z$4 VgI	
s!f	sZf	s#f	s$f	s5f	s&f	s*f	s(f	s)f	s!_f	s!!f	s!Zf	s!#f	s!$f	s!5f
15	SPVRPUHZF VG ; GL, OLP RFCF6 06/08/2024	06/08/2024	GF	VGPh0PVF.POLP GP v #$#4 TFP _&q_(qZ_Z$l;lJS .GP G!(! GL VZHL YL		06/08/2024, 20.00 ~FP	05/09/2024	22/08/2024	CF	GF				v
16	VaAF; V,L Dg;ZL 07/08/2024	07/08/2024	GF	VGPh0PVF.POLP GP v #$*4 TFP _*q_(qZ_Z$l;lJS .GP G!($ GL VZHL YL		07/08/2024, 20.00 ~FP	06/09/2024	16/08/2024	CF	GF				v
17	VXMSSDFZ SP UMIF6L 07/08/2024	07/08/2024	GF	VGPh0PVF.POLP GP v #$(4 TFP _*q_(qZ_Z$l;lJS .GP G!(5 GL VZHL YL	HFCZ; tTF¹D0/G 21/08/2024	07/08/2024, 20.00 ~FP	06/09/2024		GF	GF				v

ZHL:8Z GDGMv !

DFlCTLGM VlWSFZ VlWlG I D C9 / ; ZT DCFGUZ ; JF ; NG HFCZ ; tTFlWSFZL C9 / GF **MANISHKUMAR NATVARLAL SAILOR (P.I.O./A.P.I.O.)** G D / , DFlCTL D / J JF VUGL
VZHLVM¹TYF¹TGF¹5Z
YI , ¹SFI JFCLGL¦lJUTM%NXFJT¦ZHL:8Z

s ! f¹ ; AlWT PIO GM¹CMNM¹TYF¹SRZL¹o DEPUTY ENGINEER (North Zone(Katargam))

sZf PIO H¹HFCZ¹ ; tTFD0 / ¹C9 / ¹K¹T¹ ; tTFD0 / G¹GFD o ; ZT¹dIlGl ; 5 , ¹SM5MZXG

SD	VZHNFZG GFDq ; ZGFD VG VZHLGL TFZLB	VZHL D?IFGL TFZLB	VZHNFZ ALP5LPV , K S SDm	DFU , ¹DFlCTLGL¹ lJUT¹s8SDFf	HM¹VZHL¹VYJF¹TGM¹SM >¹EFU¹VgIG¹TANL , ¹ SZFI , ¹CMI¹TM4¹ ; AlWT ¹HFCZ ; tTF¹D0 / GL¹lJ UT¹VG¹TANL , ¹SIFGL¹ TFZLBs ; 5 6 ¹S¹V XTo¹ T¹:5Q8¹NXFJJf	D / , ¹OL¹ s~FPf	SFINFYL¹GSSL¹S Z , L¹DNT¹DHA¹ DFlCTL¹VF5JF¹q¹ GSFZJFGL¹K< , L¹ TFZLB	VZHNFZ¹DFU , ¹DFlCTL						ZLDFS ; ¹s PIO GF¹ lG6I¹ ; FD¹YI , L¹ 5YDqALHL¹V5L , GL¹ lJUTF¹56¹VCL¹ VRS¹NXFJJLf
								HM CF4 TM			HM DFlCTL VF5 , GF			
								DFlCTL VF%IFGL TFZLB	5Z5ZL¹ VF5L Km¹CF¹q¹ GF	VXTo¹ VF5L Km¹CF¹q¹ GF	J ; , SZJFDF VFJ , GS , RFHL ; GL ZSD s~FPf R/D/P. No	DFlCTL¹ GSFIFGL¹ TFZLB	SFINFGL¹S . ¹S , DGF ¹VFWFZ¹GSFZFI , ¹ Km¹S , Dv (¹s ! fsS f¹YL¹ (s ! fs9f4) 4 ! ! 4Z$4 VgI	
s ! f	sZf	s#f	s$f	s5f	s&f	s*f	s (f	s) f	s ! _ f	s ! ! f	s ! Zf	s ! #f	s ! $f	s ! 5f
18	NJSMZAG S<IF6EF . ; ZTL 14 / 08 / 2024	14 / 08 / 2024	GF	VGPh0PVF . POLP GP v #&#4 TFP ! $q_ (qZ_Z$ l ; lJS . GP G !) 5 GL VZHL YL	HFCZ ; tTF¹D0 / G 21 / 08 / 2024	14 / 08 / 2024, 20.00 ~FP	13 / 09 / 2024		GF	GF				v
19	ZFHX ; LP S / FJF / F 21 / 08 / 2024	21 / 08 / 2024	GF	VGPh0PVF . POLP GP v #**4 TFP Z ! q_ (qZ_Z$ l ; lJS . GP G Z_ ! GL VZHL YL		21 / 08 / 2024, 20.00 ~FP	20 / 09 / 2024	02 / 09 / 2024	CF	GF				v
20	SMlXS J< , EEF . lCZ5ZF 23 / 08 / 2024	23 / 08 / 2024	GF	VGPh0PVF . POLP GP v # (&4 TFP Z#q_ (qZ_Z$ l ; lJS . GP GZ_) GL VZHL YL	HFCZ ; tTF¹D0 / G 29 / 08 / 2024	23 / 08 / 2021, 20.00 ~FP	22 / 09 / 2021		GF	GF				v
21	lCTQF AL DCTF													

ZHL:8Z GDGMv !

DFlCTLGM VlWSFZ VlWlGID C9/ ; ZT DCFGUZ ; JF ; NG HFCZ ; tTFlWSFZL C9/GF **MANISHKUMAR NATVARLAL SAILOR (P.I.O./A.P.I.O.)** G D/, DFlCTL D/JJF VUGL
VZHLVM¹TYF¹TGF¹5Z
YI, ¹SFI JFCLGL¦lJUTM%NXFJT¦ZHL:8Z

s!f¹; AlWT PIO GM¹CMNM¹TYF¹SRZL¹o DEPUTY ENGINEER (North Zone(Katargam))

sZf PIO H¹HFCZ¹; tTFD0/¹C9/¹K¹T¹; tTFD0/G¹GFD o ; ZT¹dIlGl; 5, ¹SM5MZXG

SD	VZHNFZG GFDq; ZGFD VG VZHLGL TFZLB	VZHL D?IFGL TFZLB	VZHNFZ ALP5LPV, K S SDm	DFU, ¹DFlCTLGL¹ lJUT¹s8SDFf	HM¹VZHL¹VYJF¹TGM¹SM >¹EFU¹VgIG¹TANL, ¹ SZFI, ¹CMI¹TM4¹; AlWT ¹HFCZ; tTF¹D0/GL¹lJ UT¹VG¹TANL, ¹SIFGL¹ TFZLBs; 56¹S¹VXTo¹ T¹:5Q8¹NXFJJf	D/, ¹OL¹ s~FPf	SFINFYL¹GSSL¹S Z, L¹DNT¹DHA¹ DFlCTL¹VF5JF¹q¹ GSFZJFGL¹K<, L¹ TFZLB	VZHNFZ¹DFU, ¹DFlCTL						ZLDFS; ¹s PIO GF¹ lG6I¹; FD¹YI, L¹ 5YDqALHL¹V5L, GL¹ lJUTF¹56¹VCL¹ VRS¹NXFJJLf
								HM CF4 TM			HM DFlCTL VF5, GF			
								DFlCTL VF%IFGL TFZLB	5Z5ZL¹ VF5L Km¹CF¹q¹ GF	VXTo¹ VF5L Km¹CF¹q¹ GF	J;, SZJFDF VFJ, GS, RFHL; GL ZSD s~FPf R/D/P. No	DFlCTL¹ GSFIFGL¹ TFZLB	SFINFGL¹S.¹S, DGF ¹VFWFZ¹GSFZFI, ¹ Km¹S, Dv(¹s!fsS f¹YL¹(s!fs9f4)4! !4Z$4 VgI	
s!f	sZf	s#f	s$f	s5f	s&f	s*f	s(f	s)f	s!_f	s!!f	s!Zf	s!#f	s!$f	s!5f
	27/08/2024	27/08/2024	GF	VGPh0PVF.POLP GP v #(*4 TFP Z*q_(qZ_Z$ l;lJS .GP GZ!_GL VZHL YL		27/08/2024, 20.00 ~FP	26/09/2024	09/09/2024	CF	GF				v
22	DCX lSSEF. 58, 27/08/2024	27/08/2024	GF	VGPh0PVF.POLP GP v #((4 TFP Z*q_(qZ_Z$ l;lJS .GP GZ!!GL VZHL YL		27/08/2024, 20.00 ~FP	26/09/2024	09/09/2024	CF	GF				v
23	DCX lSSEF. 58, 27/08/2024	27/08/2024	GF	VGPh0PVF.POLP GP v #()4 TFP Z*q_(qZ_Z$ l;lJS .GP G Z!Z GL VZHL YL		27/08/2024, 20.00 ~FP	26/09/2024	21/09/2024	CF	GF				v
24	lCTX AL DCTF													

ZHL:8Z GDGMv !

DFlCTLGM VlWSFZ VlWlGID C9/ ; ZT DCFGUZ ; JF ; NG HFCZ ; tTFlWSFZL C9/GF **MANISHKUMAR NATVARLAL SAILOR (P.I.O./A.P.I.O.)** G D/, DFlCTL D/JJF VUGL
VZHLVM¹TYF¹TGF¹5Z
YI, ¹SFI JFCLGL¦lJUTM¾NXFJT¦ZHL:8Z

s!f¹; AlWT PIO GM¹CMNM¹TYF¹SRZL¹o DEPUTY ENGINEER (North Zone(Katargam))

sZf PIO H¹HFCZ¹; tTFD0/¹C9/¹K¹T¹; tTFD0/G¹GFD o ; ZT¹dIlGl; 5, ¹SM5MZXG

SD	VZHNFZG GFDq; ZGFD VG VZHLGL TFZLB	VZHL D?IFGL TFZLB	VZHNFZ ALP5LPV, K S SDm	DFU, ¹DFlCTLGL¹ lJUT¹s8SDFf	HM¹VZHL¹VYJF¹TGM¹SM >¹EFU¹VgIG¹TANL, ¹ SZFI, ¹CMI¹TM4¹; AlWT ¹HFCZ; tTF¹D0/GL¹lJ UT¹VG¹TANL, ¹SIFGL¹ TFZLBs; 56¹S¹VXTo¹ T¹:5Q8¹NXFJJf	D/, ¹OL¹ s~FPf	SFINFYL¹GSSL¹S Z, L¹DNT¹DHA¹ DFlCTL¹VF5JF¹q¹ GSFZJFGL¹K<, L¹ TFZLB	VZHNFZ¹DFU, ¹DFlCTL						ZLDFS; ¹s PIO GF¹ lG6I¹; FD¹YI, L¹ 5YDqALHL¹V5L, GL¹ lJUTF¹56¹VCL¹ VRS¹NXFJJLf
								HM CF4 TM			HM DFlCTL VF5, GF			
								DFlCTL VF%IFGL TFZLB	5Z5ZL¹ VF5L Km¹CF¹q¹ GF	VXTo¹ VF5L Km¹CF¹q¹ GF	J;, SZJFDF VFJ, GS, RFHL; GL ZSD s~FPf R/D/P. No	DFlCTL¹ GSFIFGL¹ TFZLB	SFINFGL¹S.¹S, DGF ¹VFWFZ¹GSFZFI, ¹ Km¹S, Dv(¹s!fsS f¹YL¹(s!fs9f4)4! !4Z$4 VgI	
s!f	sZf	s#f	s$f	s5f	s&f	s*f	s(f	s)f	s!_f	s!!f	s!Zf	s!#f	s!$f	s!5f
	27/08/2024	27/08/2024	GF	VGPh0PVF.POLP GP v#)_4 TFP Z*q_(qZ_Z$ l;lJS .GP GZ!#GL VZHL YL		27/08/2024, 20.00 ~FP	26/09/2024	21/09/2024	CF	GF				
25	lCTX AL DCTF 27/08/2024	27/08/2024	GF	VGPh0PVF.POLP GP v#)!4 TFP Z*q_(qZ_Z$ l;lJS .GP G Z!$ GL VZHL YL		27/08/2024, 20.00 ~FP	26/09/2024	21/09/2024	CF	GF				v
26	DCX lSSEF. 58, 27/08/2024	27/08/2024	GF	VGPh0PVF.POLP GP v#)#4 TFP Z*q_(qZ_Z$ l;lJS .GP G Z!& GL VZHL YL		27/08/2024, 20.00 ~FP	26/09/2024	21/09/2024	CF	GF				v
27	GJLGRä 3G;B,F, DCTF 21/08/2024	21/08/2024	GF			21/08/2024, 20.00 ~FP								

ZHL:8Z GDGMv !

DFlCTLGM VlWSFZ VlWlGID C9/ ; ZT DCFGUZ ; JF ; NG HFCZ ; tTFlWSFZL C9/GF **MANISHKUMAR NATVARLAL SAILOR (P.I.O./A.P.I.O.)** G D/ , DFlCTL D/JJF VUGL
VZHLVM¹TYF¹TGF¹5Z
YI , ¹SFI JFCLGL¦lJUTM%NXFJT¦ZHL:8Z

s!f¹; AlWT PIO GM¹CMNM¹TYF¹SRZL¹o DEPUTY ENGINEER (North Zone(Katargam))

sZf PIO H¹HFCZ¹; tTFD0/¹C9/¹K¹T¹; tTFD0/G¹GFD o ; ZT¹dIlGl; 5, ¹SM5MZXG

SD	VZHNFZG GFDq; ZGFD VG VZHLGL TFZLB	VZHL D?IFGL TFZLB	VZHNFZ ALP5LPV , K S SDm	DFU , ¹DFlCTLGL¹ lJUT¹s8SDFf	HM¹VZHL¹VYJF¹TGM¹SM >¹EFU¹VgIG¹TANL , ¹ SZFI , ¹CMI¹TM4¹; AlWT ¹HFCZ; tTF¹D0/GL¹lJ UT¹VG¹TANL , ¹SIFGL¹ TFZLBs; 5 6¹S¹VXTo¹ T¹:5Q8¹NXFJJf	D/ , ¹OL¹ s~FPf	SFINFYL¹GSSL¹S Z , L¹DNT¹DHA¹ DFlCTL¹VF5JF¹q¹ GSFZJFGL¹K< , L¹ TFZLB	VZHNFZ¹DFU , ¹DFlCTL						ZLDFS ; ¹s PIO GF¹ lG6I¹; FD¹YI , L¹ 5YDqALHL¹V5L , GL¹ lJUTF¹56¹VCL¹ VRS¹NXFJJLf
								HM CF4 TM			HM DFlCTL VF5 , GF			
								DFlCTL VF%IFGL TFZLB	5Z5ZL¹ VF5L Km¹CF¹q¹ GF	VXTo¹ VF5L Km¹CF¹q¹ GF	J ; , SZJFDF VFJ , GS , RFHL ; GL ZSD s~FPf R/D/P. No	DFlCTL¹ GSFIFGL¹ TFZLB	SFINFGL¹S . ¹S , DGF ¹VFWFZ¹GSFZFI , ¹ Km¹S , Dv (¹s!fsS f¹YL¹(s!fs9f4)4! !4Z$4 VgI	
s!f	sZf	s#f	s$f	s5f	s&f	s*f	s(f	s)f	s!_f	s!!f	s!Zf	s!#f	s!$f	s!5f
				VGPh0PVF . POLP GP v #*54 TFP Z!q_(qZ_Z$ l;lJS . GP G Z_$ GL VZHL YL			20/09/2024	06/09/2024	CF	GF				v
28	5ZXEF . ; M , SL 29/08/2024	29/08/2024	GF	VGPh0PVF . POLP GP v #))4 TFP Z)q_(qZ_Z$ l;lJS . GP GZZZGL VZHL YL	; PDP5FP G 29/08/2024	29/08/2024, 20.00 ~FP	28/09/2024		GF	GF				v
				VGPh0PVF . POLP GP v #))4 TFP Z)q_(qZ_Z$ l;lJS . GP GZZZ GL VZHL YL			28/09/2024	09/09/2024	GF	CF				v
29	RNEF . JF , HLEF . DM65ZF 29/08/2024	29/08/2024	GF	VGPh0PVF . POLP GP v #)(4 TFP Z)q_(qZ_Z$ l;lJS . GP GZZ!GL VZHL YL		29/08/2024, 20.00 ~FP	28/09/2024	21/09/2024	CF	GF				v

ZHL:8Z GDGMv !

DFlCTLGM VlWSFZ VlWlGID C9/ ; ZT DCFGUZ ; JF ; NG HFCZ ; tTFlWSFZL C9/GF **MANISHKUMAR NATVARLAL SAILOR (P.I.O./A.P.I.O.)** G D/ , DFlCTL D/JJF VUGL
VZHLVM¹TYF¹TGF¹5Z
YI , ¹SFI JFCLGL¦lJUTM¾NXFJT¦ZHL:8Z

s!f¹; AlWT PIO GM¹CMNM¹TYF¹SRZL¹o DEPUTY ENGINEER (North Zone(Katargam))

sZf PIO H¹HFCZ¹; tTFD0/¹C9/¹K¹T¹; tTFD0/G¹GFD o ; ZT¹dIlGl; 5, ¹SM5MZXG

SD	VZHNFZG GFDq; ZGFD VG VZHLGL TFZLB	VZHL D?IFGL TFZLB	VZHNFZ ALP5LPV , K S SDm	DFU , ¹DFlCTLGL¹ lJUT¹s8SDFf	HM¹VZHL¹VYJF¹TGM¹SM >¹EFU¹VgIG¹TANL , ¹ SZFI , ¹CMI¹TM4¹; AlWT ¹HFCZ; tTF¹D0/GL¹lJ UT¹VG¹TANL , ¹SIFGL¹ TFZLBs; 5 6¹S¹VXTo¹ T¹:5Q8¹NXFJJf	D/ , ¹OL¹ s~FPf	SFINFYL¹GSSL¹S Z , L¹DNT¹DHA¹ DFlCTL¹VF5JF¹q¹ GSFZJFGL¹K< , L¹ TFZLB	VZHNFZ¹DFU , ¹DFlCTL						ZLDFS ; ¹s PIO GF¹ lG6I¹; FD¹YI , L¹ 5YDqALHL¹V5L , GL¹ lJUTF¹56¹VCL¹ VRS¹NXFJJLf
								HM CF4 TM			HM DFlCTL VF5 , GF			
								DFlCTL VF%IFGL TFZLB	5Z5ZL¹ VF5L Km¹CF¹q¹ GF	VXTo¹ VF5L Km¹CF¹q¹ GF	J ; , SZJFDF VFJ , GS , RFHL ; GL ZSD s~FPf R/D/P. No	DFlCTL¹ GSFIFGL¹ TFZLB	SFINFGL¹S . ¹S , DGF ¹VFWFZ¹GSFZFI , ¹ Km¹S , Dv (¹s!fsS f¹YL¹(s!fs9f4)4! !4Z$4 VgI	
s!f	sZf	s#f	s$f	s5f	s&f	s*f	s(f	s)f	s!_f	s!!f	s!Zf	s!#f	s!$f	s!5f
30	;ZXEF. KUGEF. RM8,LIF 30/08/2024	30/08/2024	GF	VGPh0PVF.POLP GP v $_Z4 TFP #_q_(qZ_Z$l;lJS .GP GZZ$GL VZHL YL		30/08/2024, 20.00 ~FP	29/09/2024		GF	GF				20244000068 25/09/2024 v
31	,F,EF. AFJEF. RFJ0F 31/08/2024	31/08/2024	GF	VGPh0PVF.POLP GP v $_&4 TFP #!q_(qZ_Z$l;lJS .GP GZZ5GL VZHL YL		31/08/2024, 20.00 ~FP	30/09/2024	19/09/2024	CF	GF				v
32	XFC~BBFG VFZ 59F6 05/09/2024	05/09/2024	GF	VGPh0PVF.POLP GP v $!$4 TFP _5q_)qZ_Z$l;lJS .GP GZZ)GL VZHL YL		05/09/2024, 20.00 ~FP	05/10/2024	30/09/2024	CF	GF				v

ZHL:8Z GDGMv !

DFlCTLGM VlWSFZ VlWlGID C9/ ; ZT DCFGUZ ; JF ; NG HFCZ ; tTFlWSFZL C9/GF **MANISHKUMAR NATVARLAL SAILOR (P.I.O./A.P.I.O.)** G D/, DFlCTL D/JJF VUGL
VZHLVM¹TYF¹TGF¹5Z
YI, ¹SFI JFCLGL¦lJUTM¾NXFJT¦ZHL:8Z

s!f¹; AlWT PIO GM¹CMNM¹TYF¹SRZL¹o DEPUTY ENGINEER (North Zone(Katargam))

sZf PIO H¹HFCZ¹; tTFD0/¹C9/¹K¹T¹; tTFD0/G¹GFD o ; ZT¹dIlGl; 5, ¹SM5MZXG

SD	VZHNFZG GFDq; ZGFD VG VZHLGL TFZLB	VZHL D?IFGL TFZLB	VZHNFZ ALP5LPV, K S SDm	DFU, ¹DFlCTLGL¹ lJUT¹s8SDFf	HM¹VZHL¹VYJF¹TGM¹SM >¹EFU¹VgIG¹TANL, ¹ SZFI, ¹CMI¹TM4¹; AlWT ¹HFCZ; tTF¹D0/GL¹lJ UT¹VG¹TANL, ¹SIFGL¹ TFZLBs; 56¹S¹VXTo¹ T¹:5Q8¹NXFJJf	D/, ¹OL¹ s~FPf	SFINFYL¹GSSL¹S Z, L¹DNT¹DHA¹ DFlCTL¹VF5JF¹q¹ GSFZJFGL¹K<, L¹ TFZLB	VZHNFZ¹DFU, ¹DFlCTL						ZLDFS; ¹s PIO GF¹ lG6I¹; FD¹YI, L¹ 5YDqALHL¹V5L, GL¹ lJUTF¹56¹VCL¹ VRS¹NXFJJLf
								HM CF4 TM			HM DFlCTL VF5, GF			
								DFlCTL VF%IFGL TFZLB	5Z5ZL¹ VF5L Km¹CF¹q¹ GF	VXTo¹ VF5L Km¹CF¹q¹ GF	J;, SZJFDF VFJ, GS, RFHL; GL ZSD s~FPf R/D/P. No	DFlCTL¹ GSFIFGL¹ TFZLB	SFINFGL¹S.¹S, DGF ¹VFWFZ¹GSFZFI, ¹ Km¹S, Dv(¹s!fsS f¹YL¹(s!fs9f4)4! !4Z$4 VgI	
s!f	sZf	s#f	s$f	s5f	s&f	s*f	s(f	s)f	s!_f	s!!f	s!Zf	s!#f	s!$f	s!5f
33	DCX lSSEF. 58, 06/09/2024	06/09/2024	GF	VGPh0PVF.POLP GP v $!&4 TFP _&q_)qZ_Z$l;lJS .GP GZ#)GL VZHL YL		06/09/2024, 20.00 ~FP	06/10/2024	21/09/2024	CF	GF				v
34	DCX lSSEF. 58, 06/09/2024	06/09/2024	GF	VGPh0PVF.POLP GP v $!(4 TFP _&q_)qZ_Z$l;lJS .GP GZ#(GL VZHL YL		06/09/2024, 20.00 ~FP	06/10/2024	21/09/2024	CF	GF				v
35	GJLGPVFZP 5l0T 06/09/2024	06/09/2024	GF	VGPh0PVF.POLP GP v $!)4 TFP _&q_)qZ_Z$l;lJS .GP GZ#*GL VZHL YL	HFCZ; tTF¹D0/G 21/09/2024	06/09/2024, 20.00 ~FP	06/10/2024		GF	GF				v
36	GJLG VFZ 5l0T													

ZHL:8Z GDGMv !

DFlCTLGM VlWSFZ VlWlGID C9/ ; ZT DCFGUZ ; JF ; NG HFCZ ; tTFlWSFZL C9/GF **MANISHKUMAR NATVARLAL SAILOR (P.I.O./A.P.I.O.)** G D/, DFlCTL D/JJF VUGL
VZHLVM¹TYF¹TGF¹5Z
YI, ¹SFI JFCLGL¦lJUTM¾NXFJT¦ZHL:8Z

s!f¹; AlWT PIO GM¹CMNM¹TYF¹SRZL¹o DEPUTY ENGINEER (North Zone(Katargam))

sZf PIO H¹HFCZ¹; tTFD0/¹C9/¹K¹T¹; tTFD0/G¹GFD o ; ZT¹dIlGl; 5, ¹SM5MZXG

SD	VZHNFZG GFDq; ZGFD VG VZHLGL TFZLB	VZHL D?IFGL TFZLB	VZHNFZ ALP5LPV, K S SDm	DFU, ¹DFlCTLGL¹ lJUT¹s8SDFf	HM¹VZHL¹VYJF¹TGM¹SM >¹EFU¹VgIG¹TANL, ¹SZFI, ¹CMI¹TM4¹; AlWT ¹HFCZ; tTF¹D0/GL¹lJUT¹VG¹TANL, ¹SIFGL¹ TFZLBs; 56¹S¹VXTo¹ T¹:5Q8¹NXFJJf	D/, ¹OL¹ s~FPf	SFINFYL¹GSSL¹S Z, L¹DNT¹DHA¹ DFlCTL¹VF5JF¹q¹ GSFZJFGL¹K<, L¹ TFZLB	VZHNFZ¹DFU, ¹DFlCTL						ZLDFS; ¹s PIO GF¹ lG6I¹; FD¹YI, L¹ 5YDqALHL¹V5L, GL¹ lJUTF¹56¹VCL¹ VRS¹NXFJJLf
								HM CF4 TM			HM DFlCTL VF5, GF			
								DFlCTL VF%IFGL TFZLB	5Z5ZL¹ VF5L Km¹CF¹q¹ GF	VXTo¹ VF5L Km¹CF¹q¹ GF	J;, SZJFDF VFJ, GS, RFHL; GL ZSD s~FPf R/D/P. No	DFlCTL¹ GSFIFGL¹ TFZLB	SFINFGL¹S.¹S, DGF ¹VFWFZ¹GSFZFI, ¹ Km¹S, Dv(¹s!fsS f¹YL¹(s!fs9f4)4! !4Z$4 VgI	
s!f	sZf	s#f	s$f	s5f	s&f	s*f	s(f	s)f	s!_f	s!!f	s!Zf	s!#f	s!$f	s!5f
	06/09/2024	06/09/2024	GF	VGPh0PVF.POLP GP v $Z_4 TFP _&q_)qZ_Z$l;lJS .GP G Z#& GL VZHL YL	HFCZ; tTF¹D0/G 21/09/2024	06/09/2024, 20.00 ~FP	06/10/2024		GF	GF				v
37	lDTQF lSXMZEF. DFHZFJF, F 06/09/2024	06/09/2024	GF	VGPh0PVF.POLP GP v $!54 TFP _&q_)qZ_Z$l;lJS .GP G Z$! GL VZHL YL	;PDP5FP G 06/09/2024	06/09/2024, 20.00 ~FP	06/10/2024		GF	GF				v
				VGPh0PVF.POLP GP v $!54 TFP _&q_)qZ_Z$l;lJS .GP GZ$!GL VZHL YL			06/10/2024	30/09/2024	GF	CF				v
38	lCTX AL DCTF 06/09/2024	06/09/2024	GF			06/09/2024, 20.00 ~FP								

ZHL:8Z GDGMv !

DFlCTLGM VlWSFZ VlWlGID C9/ ; ZT DCFGUZ ; JF ; NG HFCZ ; tTFlWSFZL C9/GF **MANISHKUMAR NATVARLAL SAILOR (P.I.O./A.P.I.O.)** G D/, DFlCTL D/JJF VUGL
VZHLVM¹TYF¹TGF¹5Z
YI, ¹SFI JFCLGL¦lJUTM%NXFJT¦ZHL:8Z

s!f¹; AlWT PIO GM¹CMNM¹TYF¹SRZL¹o DEPUTY ENGINEER (North Zone(Katargam))

sZf PIO H¹HFCZ¹; tTFD0/¹C9/¹K¹T¹; tTFD0/G¹GFD o ; ZT¹dIlGl; 5, ¹SM5MZXG

SD	VZHNFZG GFDq; ZGFD VG VZHLGL TFZLB	VZHL D?IFGL TFZLB	VZHNFZ ALP5LPV, K S SDm	DFU, ¹DFlCTLGL¹ lJUT¹s8SDFf	HM¹VZHL¹VYJF¹TGM¹SM >¹EFU¹VgIG¹TANL, ¹ SZFI, ¹CMI¹TM4¹; AlWT ¹HFCZ; tTF¹D0/GL¹lJ UT¹VG¹TANL, ¹SIFGL¹ TFZLBs; 56¹S¹VXTo¹ T¹:5Q8¹NXFJJf	D/, ¹OL¹ s~FPf	SFINFYL¹GSSL¹S Z, L¹DNT¹DHA¹ DFlCTL¹VF5JF¹q¹ GSFZJFGL¹K<, L¹ TFZLB	VZHNFZ¹DFU, ¹DFlCTL						ZLDFS; ¹s PIO GF¹ lG6I¹; FD¹YI, L¹ 5YDqALHL¹V5L, GL¹ lJUTF¹56¹VCL¹ VRS¹NXFJJLf
								HM CF4 TM			HM DFlCTL VF5, GF			
								DFlCTL VF%IFGL TFZLB	5Z5ZL¹ VF5L Km¹CF¹q¹ GF	VXTo¹ VF5L Km¹CF¹q¹ GF	J;, SZJFDF VFJ, GS, RFHL; GL ZSD s~FPf R/D/P. No	DFlCTL¹ GSFIFGL¹ TFZLB	SFINFGL¹S.¹S, DGF ¹VFWFZ¹GSFZFI, ¹ Km¹S, Dv(¹s!fsS f¹YL¹(s!fs9f4)4! !4Z$4 VgI	
s!f	sZf	s#f	s$f	s5f	s&f	s*f	s(f	s)f	s!_f	s!!f	s!Zf	s!#f	s!$f	s!5f
				VGPh0PVF.POLP GP v $ZZ 4 TFP _&q_)qZ_Z$ l; lJS .GP G Z#$ GL VZHL YL	HFCZ; tTF¹D0/G 21/09/2024		06/10/2024		GF	GF				v
39	lCTX AL DCTF 06/09/2024	06/09/2024	GF	VGPh0PVF.POLP GP v $Z# 4 TFP _&q_)qZ_Z$ l; lJS .GP G Z## GL VZHL YL	HFCZ; tTF¹D0/G 21/09/2024	06/09/2024, 20.00 ~FP	06/10/2024		GF	GF				v
40	lCTX AL DCTF 06/09/2024	06/09/2024	GF	VGPh0PVF.POLP GP v $Z5 4 TFP _&q_)qZ_Z$ l; lJS .GP G Z#! GL VZHL YL		06/09/2024, 20.00 ~FP	06/10/2024	21/09/2024	CF	GF				v
41	lCTX AL DCTF 06/09/2024	06/09/2024	GF			06/09/2024, 20.00 ~FP								

ZHL:8Z GDGMv !

DFlCTLGM VlWSFZ VlWIG I D C9 / ; ZT DCFGUZ ; JF ; NG HFCZ ; tTFlWSFZL C9 / GF **MANISHKUMAR NATVARLAL SAILOR (P.I.O./A.P.I.O.)** G D / , DFlCTL D / J JF VUGL
VZHLVM¹TYF¹TGF¹5Z
YI , ¹SFI JFCLGL¦lJUTM¹NXFJT¦ZHL:8Z

s ! f¹ ; AlWT PIO GM¹CMNM¹TYF¹SRZL¹₀ DEPUTY ENGINEER (North Zone(Katargam))

sZf PIO H¹HFCZ¹ ; tTFD0 / ¹C9 / ¹K¹T¹ ; tTFD0 / G¹GFD ₀ ; ZT¹dI1Gl ; 5 , ¹SM5MZXG

SD	VZHNFZG GFDq ; ZGFD VG VZHlGL TFZLB	VZHL D?IFGL TFZLB	VZHNFZ ALP5LPV , K S SDm	DFU , ¹DFlCTLGL¹ lJUT¹s8SDFf	HM¹VZHL¹VYJF¹TGM¹SM >¹EFU¹VgIG¹TANL , ¹ SZFI , ¹CMI¹TM4¹ ; AlWT ¹HFCZ ; tTF¹D0 / GL¹lJ UT¹VG¹TANL , ¹SIFGL¹ TFZLBs ; 5 6 ¹S¹VXT₀¹ T¹:5Q8¹NXFJJf	D / , ¹OL¹ s~FPf	SFINFYL¹GSSL¹S Z , L¹DNT¹DHA¹ DFlCTL¹VF5JF¹q¹ GSFZJFGL¹K< , L¹ TFZLB	VZHNFZ¹DFU , ¹DFlCTL						ZLDFS ; ¹s PIO GF¹ lG6I¹ ; FD¹YI , L¹ 5YDqALHL¹V5L , GL¹ lJUTF¹56¹VCL¹ VRS¹NXFJJLf
								HM CF4 TM			HM DFlCTL VF5 , GF			
								DFlCTL VF% IFGL TFZLB	5Z5ZL¹ VF5L Km¹CF¹q¹ GF	VXTo¹ VF5L Km¹CF¹q¹ GF	J ; , SZJFDF VFJ , GS , RFHL ; GL ZSD s~FPf R/D/P. No	DFlCTL¹ GSFIFGL¹ TFZLB	SFINFGL¹S . ¹S , DGF ¹VFWFZ¹GSFZFI , ¹ Km¹S , Dv (¹s ! fsS f¹YL¹ (s ! fs9f4) 4 ! ! 4Z$4 VgI	
s ! f	sZf	s#f	s$f	s5f	s&f	s*f	s(f	s)f	s!_f	s!!f	s!Zf	s!#f	s!$f	s!5f
				VGPh0PVF . POLP GP v $Z&4 TFP _&q_) qZ_Z$ l ; lJS . GP G Z#_ GL VZHL YL			06/10/2024	21/09/2024	CF	GF				v
42	IMUXEF . VR HFNJF6L 10/09/2024	10/09/2024	GF	VGPh0PVF . POLP GP v $#54 TFP ! _q_) qZ_Z$ GL VZHL YL		10/09/2024, 20.00 ~FP	10/10/2024	03/10/2024	CF	GF				v
43	ZFHX ; L S / FJF / F 11/09/2024	11/09/2024	GF	VGPh0PVF . POLP GP v $#(4 TFP ! ! q_) qZ_Z$ l ; lJS . GP GZ$#GL VZHL YL		11/09/2024, 20.00 ~FP	11/10/2024	30/09/2024	CF	GF				v
44	H ; FZFD NUFZFD 5ZMCT 12/09/2024	12/09/2024	GF			12/09/2024, 20.00 ~FP								

ZHL:8Z GDGMv !

DFlCTLGM VlWSFZ VlWlGID C9/ ; ZT DCFGUZ ; JF ; NG HFCZ ; tTFlWSFZL C9/GF **MANISHKUMAR NATVARLAL SAILOR (P.I.O./A.P.I.O.)** G D/, DFlCTL D/JJF VUGL
VZHLVM¹TYF¹TGF¹5Z
YI, ¹SFI JFCLGL¦lJUTM¾NXFJT¦ZHL:8Z

s!f¹; AlWT PIO GM¹CMNM¹TYF¹SRZL¹o DEPUTY ENGINEER (North Zone(Katargam))

sZf PIO H¹HFCZ¹; tTFD0/¹C9/¹K¹T¹; tTFD0/G¹GFD o ; ZT¹dIlGl; 5, ¹SM5MZXG

SD	VZHNFZG GFDq; ZGFD VG VZHLGL TFZLB	VZHL D?IFGL TFZLB	VZHNFZ ALP5LPV, K S SDm	DFU, ¹DFlCTLGL¹ lJUT¹s8SDFf	HM¹VZHL¹VYJF¹TGM¹SM >¹EFU¹VgIG¹TANL, ¹ SZFI, ¹CMI¹TM4¹; AlWT ¹HFCZ; tTF¹D0/GL¹lJ UT¹VG¹TANL, ¹SIFGL¹ TFZLBs; 56¹S¹VXTo¹ T¹:5Q8¹NXFJJf	D/, ¹OL¹ s~FPf	SFINFYL¹GSSL¹S Z, L¹DNT¹DHA¹ DFlCTL¹VF5JF¹q¹ GSFZJFGL¹K<, L¹ TFZLB	VZHNFZ¹DFU, ¹DFlCTL						ZLDFS; ¹s PIO GF¹ lG6I¹; FD¹YI, L¹ 5YDqALHL¹V5L, GL¹ lJUTF¹56¹VCL¹ VRS¹NXFJJLf
								HM CF4 TM			HM DFlCTL VF5, GF			
								DFlCTL VF%IFGL TFZLB	5Z5ZL¹ VF5L Km¹CF¹q¹ GF	VXTo¹ VF5L Km¹CF¹q¹ GF	J;, SZJFDF VFJ, GS, RFHL; GL ZSD s~FPf R/D/P. No	DFlCTL¹ GSFIFGL¹ TFZLB	SFINFGL¹S.¹S, DGF ¹VFWFZ¹GSFZFI, ¹ Km¹S, Dv(¹s!fsS f¹YL¹(s!fs9f4)4! !4Z$4 VgI	
s!f	sZf	s#f	s$f	s5f	s&f	s*f	s(f	s)f	s!_f	s!!f	s!Zf	s!#f	s!$f	s!5f
				VGPh0PVF.POLP GP v $#)4 TFP !Zq_)qZ_Z$ l;lJS .GP GZ$$GL VZHL YL			12/10/2024	08/10/2024	CF	GF				v
45	VaN, SFNZ; ,LDEF. DD6 12/09/2024	12/09/2024	GF	VGPh0PVF.POLP GP v $$_4 TFP !Zq_)qZ_Z$ l;lJS .GP GZ$5GL VZHL YL		12/09/2024, 20.00 ~FP	12/10/2024	08/10/2024	CF	GF				v
46	SJ, EZTEF. DIF6L 13/09/2024	13/09/2024	GF			13/09/2024, 20.00 ~FP								

ZHL:8Z GDGMv !

DFlCTLGM VlWSFZ VlWlGID C9/ ; ZT DCFGUZ ; JF ; NG HFCZ ; tTFlWSFZL C9/GF **MANISHKUMAR NATVARLAL SAILOR (P.I.O./A.P.I.O.)** G D/ , DFlCTL D/JJF VUGL
VZHLVM¹TYF¹TGF¹5Z
YI , ¹SFI JFCLGL¦lJUTM%NXFJT¦ZHL:8Z

s!f¹; AlWT PIO GM¹CMNM¹TYF¹SRZL¹o DEPUTY ENGINEER (North Zone(Katargam))

sZf PIO H¹HFCZ¹; tTFD0/¹C9/¹K¹T¹; tTFD0/G¹GFD o ; ZT¹dIlGl; 5, ¹SM5MZXG

SD	VZHNFZG GFDq; ZGFD VG VZHLGL TFZLB	VZHL D?IFGL TFZLB	VZHNFZ ALP5LPV , K S SDm	DFU , ¹DFlCTLGL¹ lJUT¹s8SDFf	HM¹VZHL¹VYJF¹TGM¹SM >¹EFU¹VgIG¹TANL , ¹ SZFI , ¹CMI¹TM4¹; AlWT ¹HFCZ; tTF¹D0/GL¹lJ UT¹VG¹TANL , ¹SIFGL¹ TFZLBs; 5 6¹S¹VXTo¹ T¹:5Q8¹NXFJJf	D/ , ¹OL¹ s~FPf	SFINFYL¹GSSL¹S Z , L¹DNT¹DHA¹ DFlCTL¹VF5JF¹q¹ GSFZJFGL¹K< , L¹ TFZLB	VZHNFZ¹DFU , ¹DFlCTL						ZLDFS ; ¹s PIO GF¹ lG6I¹; FD¹YI , L¹ 5YDqALHL¹V5L , GL¹ lJUTF¹56¹VCL¹ VRS¹NXFJJLf
								HM CF4 TM			HM DFlCTL VF5 , GF			
								DFlCTL VF%IFGL TFZLB	5Z5ZL¹ VF5L Km¹CF¹q¹ GF	VXTo¹ VF5L Km¹CF¹q¹ GF	J ; , SZJFDF VFJ , GS , RFHL ; GL ZSD s~FPf R/D/P. No	DFlCTL¹ GSFIFGL¹ TFZLB	SFINFGL¹S . ¹S , DGF ¹VFWFZ¹GSFZFI , ¹ Km¹S , Dv (¹s!fsS f¹YL¹(s!fs9f4)4! !4Z$4 VgI	
s!f	sZf	s#f	s$f	s5f	s&f	s*f	s(f	s)f	s!_f	s!!f	s!Zf	s!#f	s!$f	s!5f
				VGPh0PVF . POLP GP v $$!4 TFP !#q_)qZ_Z$ l; lJS . GP GZ$&GL VZHL YL	HFCZ; tTF¹D0/G 21/09/2024		13/10/2024		GF	GF				v
47	zLZFD lXZ; F9 18/09/2024	18/09/2024	GF	VGPh0PVF . POLP GP v $$Z4 TFP !(q_)qZ_Z$ l; lJS . GP G Z$* GL VZHL YL		18/09/2024, 20.00 ~FP	18/10/2024	08/10/2024	CF	GF				v
48	zL ZFD lXZ; F9 18/09/2024	18/09/2024	GF	VGPh0PVF . POLP GP v $$#4 TFP !(q_)qZ_Z$ l; lJS . GP G Z$(GL VZHL YL		18/09/2024, 20.00 ~FP	18/10/2024	08/10/2024	CF	GF				v
49	; ZXEF . ; L RM8, LIF													

ZHL:8Z GDGMv !

DFlCTLGM VlWSFZ VlWlGID C9/ ; ZT DCFGUZ ; JF ; NG HFCZ ; tTFlWSFZL C9/GF **MANISHKUMAR NATVARLAL SAILOR (P.I.O./A.P.I.O.)** G D/ , DFlCTL D/JJF VUGL
VZHLVM¹TYF¹TGF¹5Z
YI , ¹SFI JFCLGL¦lJUTM%NXFJT¦ZHL:8Z

s!f¹; AlWT PIO GM¹CMNM¹TYF¹SRZL¹o DEPUTY ENGINEER (North Zone(Katargam))

sZf PIO H¹HFCZ¹; tTFD0/¹C9/¹K¹T¹; tTFD0/G¹GFD o ; ZT¹dIlGl; 5, ¹SM5MZXG

SD	VZHNFZG GFDq; ZGFD VG VZHLGL TFZLB	VZHL D?IFGL TFZLB	VZHNFZ ALP5LPV , K S SDm	DFU , ¹DFlCTLGL¹ lJUT¹s8SDFf	HM¹VZHL¹VYJF¹TGM¹SM >¹EFU¹VgIG¹TANL, ¹ SZFI , ¹CMI¹TM4¹; AlWT ¹HFCZ; tTF¹D0/GL¹lJ UT¹VG¹TANL, ¹SIFGL¹ TFZLBs; 5 6¹S¹VXTo¹ T¹:5Q8¹NXFJJf	D/ , ¹OL¹ s~FPf	SFINFYL¹GSSL¹S Z, L¹DNT¹DHA¹ DFlCTL¹VF5JF¹q¹ GSFZJFGL¹K<, L¹ TFZLB	VZHNFZ¹DFU, ¹DFlCTL						ZLDFS; ¹s PIO GF¹ lG6I¹; FD¹YI , L¹ 5YDqALHL¹V5L, GL¹ lJUTF¹56¹VCL¹ VRS¹NXFJJLf
								HM CF4 TM			HM DFlCTL VF5 , GF			
								DFlCTL VF%IFGL TFZLB	5Z5ZL¹ VF5L Km¹CF¹q¹ GF	VXTo¹ VF5L Km¹CF¹q¹ GF	J; , SZJFDF VFJ , GS, RFHL; GL ZSD s~FPf R/D/P. No	DFlCTL¹ GSFIFGL¹ TFZLB	SFINFGL¹S.¹S, DGF ¹VFWFZ¹GSFZFI , ¹ Km¹S, Dv(¹s!fsS f¹YL¹(s!fs9f4)4! !4Z$4 VgI	
s!f	sZf	s#f	s$f	s5f	s&f	s*f	s(f	s)f	s!_f	s!!f	s!Zf	s!#f	s!$f	s!5f
	21/09/2024	21/09/2024	GF	VGPh0PVF.POLP GP v $5#4 TFP Z_q_)qZ_Z$ l;lJS .GP G Z$) GL VZHL YL		21/09/2024, 20.00 ~FP	21/10/2024		GF	GF				20244000071 22/10/2024 v
50	NXGEF. EZTEF. GYJF6L 21/09/2024	21/09/2024	GF	VGPh0PVF.POLP GP v $5Z4 TFP Z!q_)qZ_Z$ D/ VF. OL .GP G $5&(GL VZHL YL		21/09/2024, 20.00 ~FP	21/10/2024	17/10/2024	CF	GF				v
51	;ZXEF. DOFEF. DSJF6F 23/09/2024	23/09/2024	GF	VGPh0PVF.POLP GP v $5*4 TFP Z#q_)qZ_Z$ l;lJS .GP GP Z5! GL VZHL YL	;PDP5FP G 25/09/2024	23/09/2024, 20.00 ~FP	23/10/2024		GF	GF				v
				VGPh0PVF.POLP GP v $5*4 TFP Z#q_)qZ_Z$ l;lJS .GP GP Z5! GL VZHL YL			23/10/2024	03/10/2024	GF	CF				v

ZHL:8Z GDGMv !

DFICTLGM VIWSFZ VIWIG I D C9 / ; ZT DCFGUZ ; JF ; NG HFCZ ; tTFIWSFZL C9 / GF **MANISHKUMAR NATVARLAL SAILOR (P.I.O./A.P.I.O.)** G D / , DFICTL D / J JF VUGL
VZHLVM¹TYF¹TGF¹5Z
YI , ¹SFI JFCLGL¹lJUTM¹NXFJT¹ZHL:8Z

s ! f¹ ; AIWT PIO GM¹CMNM¹TYF¹SRZL¹o DEPUTY ENGINEER (North Zone(Katargam))

sZf PIO H¹HFCZ¹ ; tTFD0 / ¹C9 / ¹K¹T¹ ; tTFD0 / G¹GFD o ; ZT¹dI1Gl ; 5 , ¹SM5MZXG

SD	VZHNFZG GFDq ; ZGFD VG VZHLGL TFZLB	VZHL D?IFGL TFZLB	VZHNFZ ALP5LPV , K S SDm	DFU , ¹DFICTLGL¹ lJUT¹s8SDFf	HM¹VZHL¹VYJF¹TGM¹SM >¹EFU¹VgIG¹TANL , ¹ SZFI , ¹CMI¹TM4¹ ; AIWT ¹HFCZ ; tTF¹D0 / GL¹1J UT¹VG¹TANL , ¹SIFGL¹ TFZLBs ; 5 6 ¹S¹VXTo¹ T¹:5Q8¹NXFJJf	D / , ¹OL¹ s~FPf	SFINFYL¹GSSL¹S Z , L¹DNT¹DHA¹ DFICTL¹VF5JF¹q¹ GSFZJFGL¹K< , L¹ TFZLB	VZHNFZ¹DFU , ¹DFICTL						ZLDFS ; ¹s PIO GF¹ lG6I¹ ; FD¹YI , L¹ 5YDqALHL¹V5L , GL¹ lJUTF¹56¹VCL¹ VRS¹NXFJJLf
								HM CF4 TM			HM DFICTL VF5 , GF			
								DFICTL VF% IFGL TFZLB	5Z5ZL¹ VF5L Km¹CF¹q¹ GF	VXTo¹ VF5L Km¹CF¹q¹ GF	J ; , SZJFDF VFJ , GS , RFHL ; GL ZSD s~FPf R/D/P. No	DFICTL¹ GSFIFGL¹ TFZLB	SFINFGL¹S . ¹S , DGF ¹VFWFZ¹GSFZFI , ¹ Km¹S , Dv (¹s ! fsS f¹YL¹ (s ! fs9f4) 4 ! ! 4Z$4 VgI	
s ! f	sZf	s#f	s$f	s5f	s&f	s*f	s (f	s) f	s ! _f	s ! ! f	s ! Zf	s ! #f	s ! $f	s ! 5f
52	5ZXEF . ; M , SL 23 / 09 / 2024	23 / 09 / 2024	GF	VGPh0PVF . POLP GP v $554 TFP Z#q_) qZ_Z$ l ; lJS . GP G Z5_ GL VZHL YL	HFCZ ; tTF¹D0 / G 30 / 09 / 2024	23 / 09 / 2024, 20.00 ~FP	23 / 10 / 2024		GF	GF				v
53	WGHLEF . CDlZEF . lJZF ; 25 / 09 / 2024	25 / 09 / 2024	GF	VGPh0PVF . POLP GP v $&Z4 TFP Z$qq_) qZ_Z$ l ; lJS . GP G Z5# GL VZHL YL		24 / 09 / 2024, 20.00 ~FP	24 / 10 / 2024	03 / 10 / 2024	CF	GF				v
54	; ZXEF . KUGEF . RM8 , LIF 26 / 09 / 2024	26 / 09 / 2024	GF	VGPh0PVF . POLP GP v $&*4 TFP Z&q_) qZ_Z$ l ; lJS . GP G Z5& GL VZHL YL		26 / 09 / 2024, 20.00 ~FP	26 / 10 / 2024	23 / 10 / 2024	CF	GF				v

ZHL:8Z GDGMv !

DFlCTLGM VlWSFZ VlWlG I D C9 / ; ZT DCFGUZ ; JF ; NG HFCZ ; tTFlWSFZL C9 / GF **MANISHKUMAR NATVARLAL SAILOR (P.I.O./A.P.I.O.)** G D / , DFlCTL D / J JF VUGL
VZHLVM¹TYF¹TGF¹5Z
YI , ¹SFI JFCLGL¦lJUTM%NXFJT¦ZHL:8Z

s ! f¹ ; AlWT PIO GM¹CMNM¹TYF¹SRZL¹o DEPUTY ENGINEER (North Zone(Katargam))

sZf PIO H¹HFCZ¹ ; tTFD0 / ¹C9 / ¹K¹T¹ ; tTFD0 / G¹GFD o ; ZT¹dIlGl ; 5 , ¹SM5MZXG

SD	VZHNFZG GFDq ; ZGFD VG VZHLGL TFZLB	VZHL D?IFGL TFZLB	VZHNFZ ALP5LPV , K S SDm	DFU , ¹DFlCTLGL¹ lJUT¹s8SDFf	HM¹VZHL¹VYJF¹TGM¹SM >¹EFU¹VgIG¹TANL , ¹ SZFI , ¹CMI¹TM4¹ ; AlWT ¹HFCZ ; tTF¹D0 / GL¹lJ UT¹VG¹TANL , ¹SIFGL¹ TFZLBs ; 56¹S¹VXTo¹ T¹:5Q8¹NXFJJf	D / , ¹OL¹ s~FPf	SFINFYL¹GSSL¹S Z , L¹DNT¹DHA¹ DFlCTL¹VF5JF¹q¹ GSFZJFGL¹K< , L¹ TFZLB	VZHNFZ¹DFU , ¹DFlCTL						ZLDFS ; ¹s PIO GF¹ lG6I¹ ; FD¹YI , L¹ 5YDqALHL¹V5L , GL¹ lJUTF¹56¹VCL¹ VRS¹NXFJJLf
								HM CF4 TM			HM DFlCTL VF5 , GF			
								DFlCTL VF%IFGL TFZLB	5Z5ZL¹ VF5L Km¹CF¹q¹ GF	VXTo¹ VF5L Km¹CF¹q¹ GF	J ; , SZJFDF VFJ , GS , RFHL ; GL ZSD s~FPf R/D/P. No	DFlCTL¹ GSFIFGL¹ TFZLB	SFINFGL¹S . ¹S , DGF ¹VFWFZ¹GSFZFI , ¹ Km¹S , Dv (¹s ! fsS f¹YL¹ (s ! fs9f4) 4 ! ! 4Z$4 VgI	
s ! f	sZf	s#f	s$f	s5f	s&f	s*f	s (f	s) f	s ! _f	s ! ! f	s ! Zf	s ! #f	s ! $f	s ! 5f
55	Z6HLTEF . UMlJNEF . ZF9M0 27 / 09 / 2024	27 / 09 / 2024	GF	VGPh0PVF . POLP GP v $* ! 4 TFP Z*q_) qZ_Z$ l ; lJS . GP G Z5) GL VZHL YL		27 / 09 / 2024, 20.00 ~FP	27 / 10 / 2024	23 / 10 / 2024	CF	GF				v
56	Z6HLTEF . UMlJNEF . ZF9M0 27 / 09 / 2024	27 / 09 / 2024	GF	VGPh0PVF . POLP GP v $*_4 TFP Z*q_) qZ_Z$ l ; lJS . GP G Z5 (GL VZHL YL		27 / 09 / 2024, 20.00 ~FP	27 / 10 / 2024	23 / 10 / 2024	CF	GF				v
57	zL ZDX S HFUL0 18 / 07 / 2024	18 / 07 / 2024	GF	s#5 ! f ; ZT DG5FGF lJlJW hMG lJ : TFZDF VFJ , SMdIlG8L CM , DF YI , OMZ ; Ll , UGF SFD AFATP			17 / 08 / 2024	16 / 08 / 2024	CF	GF				v
58	VT , EF> ; TMQFEF> DMlTZF0													

ZHL:8Z GDGMv !

DFlCTLGM VlWSFZ VlWIG I D C9 / ; ZT DCFGUZ ; JF ; NG HFCZ ; tTFlWSFZL C9 / GF **MANISHKUMAR NATVARLAL SAILOR (P.I.O./A.P.I.O.)** G D / , DFlCTL D / J JF VUGL
VZHLVM¹TYF¹TGF¹5Z
YI , ¹SFI JFCLGL¦lJUTM¹NXFJT¦ZHL:8Z

s ! f¹ ; AlWT PIO GM¹CMNM¹TYF¹SRZL¹0 DEPUTY ENGINEER (North Zone(Katargam))

sZf PIO H¹HFCZ¹ ; tTFD0 / ¹C9 / ¹K¹T¹ ; tTFD0 / G¹GFD 0 ; ZT¹dI1Gl ; 5 , ¹SM5MZXG

SD	VZHNFZG GFDq ; ZGFD VG VZHlGL TFZLB	VZHL D?IFGL TFZLB	VZHNFZ ALP5LPV , K S SDm	DFU , ¹DFlCTLGL¹ lJUT¹s8SDFf	HM¹VZHL¹VYJF¹TGM¹SM >¹EFU¹VgIG¹TANL , ¹ SZFI , ¹CMI¹TM4¹ ; AlWT ¹HFCZ ; tTF¹D0 / GL¹1J UT¹VG¹TANL , ¹SIFGL¹ TFZLBs ; 5 6 ¹S¹VXTo¹ T¹:5Q8¹NXFJJf	D / , ¹OL¹ s~FPf	SFINFYL¹GSSL¹S Z , L¹DNT¹DHA¹ DFlCTL¹VF5JF¹q¹ GSFZJFGL¹K< , L¹ TFZLB	VZHNFZ¹DFU , ¹DFlCTL						ZLDFS ; ¹s PIO GF¹ lG6I¹ ; FD¹YI , L¹ 5YDqALHL¹V5L , GL¹ lJUTF¹56¹VCL¹ VRS¹NXFJJLf
								HM CF4 TM			HM DFlCTL VF5 , GF			
								DFlCTL VF%IFGL TFZLB	5Z5ZL¹ VF5L Km¹CF¹q¹ GF	VXTo¹ VF5L Km¹CF¹q¹ GF	J ; , SZJFDF VFJ , GS , RFHL ; GL ZSD s~FPf R/D/P. No	DFlCTL¹ GSFIFGL¹ TFZLB	SFINFGL¹S . ¹S , DGF ¹VFWFZ¹GSFZFI , ¹ Km¹S , Dv (¹s ! fsS f¹YL¹ (s ! fs9f4) 4 ! ! 4Z$4 VgI	
s ! f	sZf	s#f	s$f	s5f	s&f	s*f	s (f	s) f	s ! _ f	s ! ! f	s ! Zf	s ! #f	s ! $f	s ! 5f
	08 / 07 / 2024	08 / 07 / 2024	GF	8LPOLPVMqVF>POLqGoZ ! 54 TFo_ (q_ *qZ_Z$ YL DFU , DFlCTL VF5JF AFATP 8LP5LP:SLD Go5 ! s0EM , Lf VOP5Lo ! _ ! 4 VMP5Lo ! _ ! 4 ZP ; J Go ($qZq ! DF DHZ % , FG TYF % , M8 J , L0XG ; 8LGL GS , VF5JF AFATP	HFCZ ; tTF¹D0 / G 03 / 08 / 2024		07 / 08 / 2024		GF	GF				v
59	VHF6L VZLJNEF> UMS / EF> 11 / 07 / 2024	11 / 07 / 2024	GF											

ZHL:8Z GDGMv !

DFlCTLGM VlWSFZ VlWlGID C9/ ; ZT DCFGUZ ; JF ; NG HFCZ ; tTFlWSFZL C9/GF **MANISHKUMAR NATVARLAL SAILOR (P.I.O./A.P.I.O.)** G D/, DFlCTL D/JJF VUGL
VZHLVM¹TYF¹TGF¹5Z
YI, ¹SFI JFCLGL¦lJUTM¾NXFJT¦ZHL:8Z

s!f¹; AlWT PIO GM¹CMNM¹TYF¹SRZL¹o DEPUTY ENGINEER (North Zone(Katargam))

sZf PIO H¹HFCZ¹; tTFD0/¹C9/¹K¹T¹; tTFD0/G¹GFD o ; ZT¹dIlGl; 5, ¹SM5MZXG

SD	VZHNFZG GFDq; ZGFD VG VZHLGL TFZLB	VZHL D?IFGL TFZLB	VZHNFZ ALP5LPV, K S SDm	DFU, ¹DFlCTLGL¹ lJUT¹s8SDFf	HM¹VZHL¹VYJF¹TGM¹SM >¹EFU¹VgIG¹TANL, ¹ SZFI, ¹CMI¹TM4¹; AlWT ¹HFCZ; tTF¹D0/GL¹lJ UT¹VG¹TANL, ¹SIFGL¹ TFZLBs; 56¹S¹VXTo¹ T¹:5Q8¹NXFJJf	D/, ¹OL¹ s~FPf	SFINFYL¹GSSL¹S Z, L¹DNT¹DHA¹ DFlCTL¹VF5JF¹q¹ GSFZJFGL¹K<, L¹ TFZLB	VZHNFZ¹DFU, ¹DFlCTL						ZLDFS; ¹s PIO GF¹ lG6I¹; FD¹YI, L¹ 5YDqALHL¹V5L, GL¹ lJUTF¹56¹VCL¹ VRS¹NXFJJLf
								HM CF4 TM			HM DFlCTL VF5, GF			
								DFlCTL VF%IFGL TFZLB	5Z5ZL¹ VF5L Km¹CF¹q¹ GF	VXTo¹ VF5L Km¹CF¹q¹ GF	J;, SZJFDF VFJ, GS, RFHL; GL ZSD s~FPf R/D/P. No	DFlCTL¹ GSFIFGL¹ TFZLB	SFINFGL¹S.¹S, DGF ¹VFWFZ¹GSFZFI, ¹ Km¹S, Dv(¹s!fsS f¹YL¹(s!fs9f4)4! !4Z$4 VgI	
s!f	sZf	s#f	s$f	s5f	s&f	s*f	s(f	s)f	s!_f	s!!f	s!Zf	s!#f	s!$f	s!5f
				8LPOLPVMqVF>POLqGoZ Z$4 TFo!!q_*qZ_Z$ YL DFU, DFlCTL VF5JF AFATP VZHNFZzL GF VgHLP TYF ;F>8;5ZJF>hZ GF, FI;g; VgJI H6FJ, 5MHS8GL DFU, DFlCTL VF5JF AFATP			10/08/2024	28/08/2024	CF	GF				v
60	GZgNl; C VEl; C 5ZDFZ 19/07/2024	19/07/2024	GF	8LPOLPVMqVF>POLqGoZ $Z4 TFo!)q_*qZ_Z$ YL DFU, DFlCTL VF5JF AFATP 8LP5LP:SLD Go5!s0EM, Lf4 XL8 GoZ$ DF DFU, DFlCTL VF5JF AFATP	HFCZ; tTF¹D0/G 08/08/2024		18/08/2024		GF	GF				v
61	; lRG 58, 03/09/2024	03/09/2024	GF											

ZHL:8Z GDGMv!

DFlCTLGM VlWSFZ VlWlGID C9/ ;ZT DCFGUZ ;JF ;NG HFCZ ;tTFlWSFZL C9/GF **MANISHKUMAR NATVARLAL SAILOR (P.I.O./A.P.I.O.)** G D/, DFlCTL D/JJF VUGL
VZHLVM¹TYF¹TGF¹5Z
YI, ¹SFI JFCLGL¦lJUTM¾NXFJT¦ZHL:8Z

s!f¹; AlWT PIO GM¹CMNM¹TYF¹SRZL¹o DEPUTY ENGINEER (North Zone(Katargam))

sZf PIO H¹HFCZ¹; tTFD0/¹C9/¹K¹T¹; tTFD0/G¹GFD o ;ZT¹dIlGl;5,¹SM5MZXG

SD	VZHNFZG GFDq;ZGFD VG VZHLGL TFZLB	VZHL D?IFGL TFZLB	VZHNFZ ALP5LPV, K S SDm	DFU, ¹DFlCTLGL¹ lJUT¹s8SDFf	HM¹VZHL¹VYJF¹TGM¹SM >¹EFU¹VgIG¹TANL, ¹ SZFI, ¹CMI¹TM4¹; AlWT ¹HFCZ; tTF¹D0/GL¹lJ UT¹VG¹TANL, ¹SIFGL¹ TFZLBs; 56¹S¹VXTo¹ T¹:5Q8¹NXFJJf	D/, ¹OL¹ s~FPf	SFINFYL¹GSSL¹S Z, L¹DNT¹DHA¹ DFlCTL¹VF5JF¹q¹ GSFZJFGL¹K<, L¹ TFZLB	VZHNFZ¹DFU, ¹DFlCTL						ZLDFS; ¹s PIO GF¹ lG6I¹; FD¹YI, L¹ 5YDqALHL¹V5L, GL¹ lJUTF¹56¹VCL¹ VRS¹NXFJJLf
								HM CF4 TM			HM DFlCTL VF5, GF			
								DFlCTL VF%IFGL TFZLB	5Z5ZL¹ VF5L Km¹CF¹q¹ GF	VXTo¹ VF5L Km¹CF¹q¹ GF	J;, SZJFDF VFJ, GS, RFHL; GL ZSD s~FPf R/D/P. No	DFlCTL¹ GSFIFGL¹ TFZLB	SFINFGL¹S.¹S, DGF ¹VFWFZ¹GSFZFI, ¹ Km¹S, Dv(¹s!fsS f¹YL¹(s!fs9f4)4! !4Z$4 VgI	
s!f	sZf	s#f	s$f	s5f	s&f	s*f	s(f	s)f	s!_f	s!!f	s!Zf	s!#f	s!$f	s!5f
				VF.POLPGP!#$5 GL DFU, DFlCTL VF5JF AFATP			03/10/2024	21/09/2024	CF	GF				v

ZHL:8Z GDGMv !

DFlCTLGM VlWSFZ VlWlGID C9/ ; ZT DCFGUZ ; JF ; NG HFCZ ; tTFlWSFZL C9/GF **MANISHKUMAR NATVARLAL SAILOR (P.I.O./A.P.I.O.)** G D/, DFlCTL D/JJF VUGL
VZHLVM¹TYF¹TGF¹5Z
YI, ¹SFI JFCLGL¦lJUTM¾NXFJT¦ZHL:8Z

s!f¹; AlWT PIO GM¹CMNM¹TYF¹SRZL¹o DEPUTY ENGINEER (North Zone(Katargam))

sZf PIO H¹HFCZ¹; tTFD0/¹C9/¹K¹T¹; tTFD0/G¹GFD o ; ZT¹dIlGl; 5, ¹SM5MZXG

SD	VZHNFZG GFDq; ZGFD VG VZHLGL TFZLB	VZHL D?IFGL TFZLB	VZHNFZ ALP5LPV, K S SDm	DFU, ¹DFlCTLGL¹ lJUT¹s8SDFf	HM¹VZHL¹VYJF¹TGM¹SM >¹EFU¹VgIG¹TANL, ¹ SZFI, ¹CMI¹TM4¹; AlWT ¹HFCZ; tTF¹D0/GL¹lJ UT¹VG¹TANL, ¹SIFGL¹ TFZLBs; 56¹S¹VXTo¹ T¹:5Q8¹NXFJJf	D/, ¹OL¹ s~FPf	SFINFYL¹GSSL¹S Z, L¹DNT¹DHA¹ DFlCTL¹VF5JF¹q¹ GSFZJFGL¹K<, L¹ TFZLB	VZHNFZ¹DFU, ¹DFlCTL						ZLDFS; ¹s PIO GF¹ lG6I¹; FD¹YI, L¹ 5YDqALHL¹V5L, GL¹ lJUTF¹56¹VCL¹ VRS¹NXFJJLf
								HM CF4 TM			HM DFlCTL VF5, GF			
								DFlCTL VF%IFGL TFZLB	5Z5ZL¹ VF5L Km¹CF¹q¹ GF	VXTo¹ VF5L Km¹CF¹q¹ GF	J;, SZJFDF VFJ, GS, RFHL; GL ZSD s~FPf R/D/P. No	DFlCTL¹ GSFIFGL¹ TFZLB	SFINFGL¹S.¹S, DGF ¹VFWFZ¹GSFZFI, ¹ Km¹S, Dv(¹s!fsS f¹YL¹(s!fs9f4)4! !4Z$4 VgI	
s!f	sZf	s#f	s$f	s5f	s&f	s*f	s(f	s)f	s!_f	s!!f	s!Zf	s!#f	s!$f	s!5f
1	DCFJLZEF. ALP 5ZDFZ 27/09/2024	27/09/2024	GF	VGPh0PVF.POLP GP v $&)4 TFP Z*q_)qZ_Z$ l;lJS .GP G Z5* GL VZHL YL	HFCZ; tTF¹D0/G 09/10/2024		27/10/2024		GF	GF				v
2	EZT UMlJNEF. lXN 01/10/2024	01/10/2024	GF	VGPh0PVF.POLP GP v $(_4 TFP _!q!_qZ_Z$ l;lJS .GP G Z&Z GL VZHL YL		01/10/2024, 20.00 ~FP	31/10/2024	28/10/2024	CF	GF				v
3	CZXEF. JF,HLEF. D65ZF 01/10/2024	01/10/2024	GF	VGPh0PVF.POLP GP v $(!4 TFP _!q!_qZ_Z$ l;lJS .GP G Z&& GL VZHL YL		01/10/2024, 20.00 ~FP	31/10/2024	28/10/2024	CF	GF				v
4	CZXEF. JF,HLEF. D65ZF													

ZHL:8Z GDGMv !

DFlCTLGM VlWSFZ VlWlGID C9/ ; ZT DCFGUZ ; JF ; NG HFCZ ; tTFlWSFZL C9/GF **MANISHKUMAR NATVARLAL SAILOR (P.I.O./A.P.I.O.)** G D/, DFlCTL D/JJF VUGL
VZHLVM¹TYF¹TGF¹5Z
YI, ¹SFI JFCLGL¦lJUTM¾NXFJT¦ZHL:8Z

s!f¹; AlWT PIO GM¹CMNM¹TYF¹SRZL¹o DEPUTY ENGINEER (North Zone(Katargam))

sZf PIO H¹HFCZ¹; tTFD0/¹C9/¹K¹T¹; tTFD0/G¹GFD o ; ZT¹dIlGl; 5, ¹SM5MZXG

SD	VZHNFZG GFDq; ZGFD VG VZHLGL TFZLB	VZHL D?IFGL TFZLB	VZHNFZ ALP5LPV, K S SDm	DFU, ¹DFlCTLGL¹ lJUT¹s8SDFf	HM¹VZHL¹VYJF¹TGM¹SM >¹EFU¹VgIG¹TANL, ¹ SZFI, ¹CMI¹TM4¹; AlWT ¹HFCZ; tTF¹D0/GL¹lJ UT¹VG¹TANL, ¹SIFGL¹ TFZLBs; 56¹S¹VXTo¹ T¹:5Q8¹NXFJJf	D/, ¹OL¹ s~FPf	SFINFYL¹GSSL¹S Z, L¹DNT¹DHA¹ DFlCTL¹VF5JF¹q¹ GSFZJFGL¹K<, L¹ TFZLB	VZHNFZ¹DFU, ¹DFlCTL						ZLDFS; ¹s PIO GF¹ lG6I¹; FD¹YI, L¹ 5YDqALHL¹V5L, GL¹ lJUTF¹56¹VCL¹ VRS¹NXFJJLf
								HM CF4 TM			HM DFlCTL VF5, GF			
								DFlCTL VF%IFGL TFZLB	5Z5ZL¹ VF5L Km¹CF¹q¹ GF	VXTo¹ VF5L Km¹CF¹q¹ GF	J;, SZJFDF VFJ, GS, RFHL; GL ZSD s~FPf R/D/P. No	DFlCTL¹ GSFIFGL¹ TFZLB	SFINFGL¹S.¹S, DGF ¹VFWFZ¹GSFZFI, ¹ Km¹S, Dv(¹s!fsS f¹YL¹(s!fs9f4)4! !4Z$4 VgI	
s!f	sZf	s#f	s$f	s5f	s&f	s*f	s(f	s)f	s!_f	s!!f	s!Zf	s!#f	s!$f	s!5f
	01/10/2024	01/10/2024	GF	VGPh0PVF.POLP GP v $(Z4 TFP _!q!_qZ_Z$l;lJS .GP G Z&* GL VZHL YL		01/10/2024, 20.00 ~FP	31/10/2024		GF	GF				20244000084 25/11/2024 v
5	CZXEF. JF,HLEF.D65ZF 01/10/2024	01/10/2024	GF	VGPh0PVF.POLP GP v $(#4 TFP _!q!_qZ_Z$l;lJS .GP G Z&(GL VZHL YL		01/10/2024, 20.00 ~FP	31/10/2024	28/10/2024	CF	GF				v
6	CZXEF. JF,HLEF.D65ZF 01/10/2024	01/10/2024	GF	VGPh0PVF.POLP GP v $($4 TFP _!q!_qZ_Z$l;lJS .GP G Z&5 GL VZHL YL		01/10/2024, 20.00 ~FP	31/10/2024	28/10/2024	CF	GF				v
7	CZXEF. JF,HLEF.D65ZF													

ZHL:8Z GDGMv !

DFlCTLGM VlWSFZ VlWlG I D C9 / ; ZT DCFGUZ ; JF ; NG HFCZ ; tTFlWSFZL C9 / GF **MANISHKUMAR NATVARLAL SAILOR (P.I.O./A.P.I.O.)** G D / , DFlCTL D / J JF VUGL
VZHLVM¹TYF¹TGF¹5Z
YI , ¹SFI JFCLGL¦lJUTM¾NXFJT¦ZHL:8Z

s ! f¹ ; AlWT PIO GM¹CMNM¹TYF¹SRZL¹o DEPUTY ENGINEER (North Zone(Katargam))

sZf PIO H¹HFCZ¹ ; tTFD0 / ¹C9 / ¹K¹T¹ ; tTFD0 / G¹GFD o ; ZT¹dIlGl ; 5 , ¹SM5MZXG

SD	VZHNFZG GFDq ; ZGFD VG VZHLGL TFZLB	VZHL D?IFGL TFZLB	VZHNFZ ALP5LPV , K S SDm	DFU , ¹DFlCTLGL¹ lJUT¹s8SDFf	HM¹VZHL¹VYJF¹TGM¹SM >¹EFU¹VgIG¹TANL , ¹ SZFI , ¹CMI¹TM4¹ ; AlWT ¹HFCZ ; tTF¹D0 / GL¹lJ UT¹VG¹TANL , ¹SIFGL¹ TFZLBs ; 5 6 ¹S¹VXTo¹ T¹:5Q8¹NXFJJf	D / , ¹OL¹ s~FPf	SFINFYL¹GSSL¹S Z , L¹DNT¹DHA¹ DFlCTL¹VF5JF¹q¹ GSFZJFGL¹K< , L¹ TFZLB	VZHNFZ¹DFU , ¹DFlCTL						ZLDFS ; ¹s PIO GF¹ lG6I¹ ; FD¹YI , L¹ 5YDqALHL¹V5L , GL¹ lJUTF¹56¹VCL¹ VRS¹NXFJJLf
								HM CF4 TM			HM DFlCTL VF5 , GF			
								DFlCTL VF%IFGL TFZLB	5Z5ZL¹ VF5L Km¹CF¹q¹ GF	VXTo¹ VF5L Km¹CF¹q¹ GF	J ; , SZJFDF VFJ , GS , RFHL ; GL ZSD s~FPf R/D/P. No	DFlCTL¹ GSFIFGL¹ TFZLB	SFINFGL¹S . ¹S , DGF ¹VFWFZ¹GSFZFI , ¹ Km¹S , Dv (¹s ! fsS f¹YL¹ (s ! fs9f4) 4 ! ! 4Z$4 VgI	
s ! f	sZf	s#f	s$f	s5f	s&f	s*f	s (f	s) f	s ! _f	s ! ! f	s ! Zf	s ! #f	s ! $f	s ! 5f
	01 / 10 / 2024	01 / 10 / 2024	GF	VGPh0PVF . POLP GP v $ (54 TFP _ ! q ! _qZ_Z$ l ; lJS . GP G Z&5 GL VZHL YL		01 / 10 / 2024, 20.00 ~FP	31 / 10 / 2024		GF	GF				20244000086 25 / 11 / 2024 v
8	CZXEF . JF , HLEF . D65ZF 01 / 10 / 2024	01 / 10 / 2024	GF	VGPh0PVF . POLP GP v $ (&4 TFP _ ! q ! _qZ_Z$ l ; lJS . GP G Z&# GL VZHL YL		01 / 10 / 2024, 20.00 ~FP	31 / 10 / 2024		GF	GF				20244000085 25 / 11 / 2024 v
9	, F , EF AFJEF RFJ0F 03 / 10 / 2024	03 / 10 / 2024	GF	VGPh0PVF . POLP GP v $) ! 4 TFP _#q ! _qZ_Z$ l ; lJS . GP G Z*_ GL VZHL YL		03 / 10 / 2024, 20.00 ~FP	02 / 11 / 2024	28 / 10 / 2024	CF	GF				v
10	DLTXEF . lSXMZEF . DFHZFJF , F													

ZHL:8Z GDGMv !

DFlCTLGM VlWSFZ VlWlGID C9/ ; ZT DCFGUZ ; JF ; NG HFCZ ; tTFlWSFZL C9/GF **MANISHKUMAR NATVARLAL SAILOR (P.I.O./A.P.I.O.)** G D/, DFlCTL D/JJF VUGL
VZHLVM¹TYF¹TGF¹5Z
YI, ¹SFI JFCLGL¦lJUTM¾NXFJT¦ZHL:8Z

s!f¹; AlWT PIO GM¹CMNM¹TYF¹SRZL¹o DEPUTY ENGINEER (North Zone(Katargam))

sZf PIO H¹HFCZ¹; tTFD0/¹C9/¹K¹T¹; tTFD0/G¹GFD o ; ZT¹dIlGl; 5, ¹SM5MZXG

SD	VZHNFZG GFDq; ZGFD VG VZHLGL TFZLB	VZHL D?IFGL TFZLB	VZHNFZ ALP5LPV, K S SDm	DFU, ¹DFlCTLGL¹ lJUT¹s8SDFf	HM¹VZHL¹VYJF¹TGM¹SM >¹EFU¹VgIG¹TANL, ¹ SZFI, ¹CMI¹TM4¹; AlWT ¹HFCZ; tTF¹D0/GL¹lJ UT¹VG¹TANL, ¹SIFGL¹ TFZLBs; 5 6¹S¹VXTo¹ T¹:5Q8¹NXFJJf	D/, ¹OL¹ s~FPf	SFINFYL¹GSSL¹S Z, L¹DNT¹DHA¹ DFlCTL¹VF5JF¹q¹ GSFZJFGL¹K<, L¹ TFZLB	VZHNFZ¹DFU, ¹DFlCTL						ZLDFS; ¹s PIO GF¹ lG6I¹; FD¹YI, L¹ 5YDqALHL¹V5L, GL¹ lJUTF¹56¹VCL¹ VRS¹NXFJJLf
								HM CF4 TM			HM DFlCTL VF5, GF			
								DFlCTL VF%IFGL TFZLB	5Z5ZL¹ VF5L Km¹CF¹q¹ GF	VXTo¹ VF5L Km¹CF¹q¹ GF	J;, SZJFDF VFJ, GS, RFHL; GL ZSD s~FPf R/D/P. No	DFlCTL¹ GSFIFGL¹ TFZLB	SFINFGL¹S.¹S, DGF ¹VFWFZ¹GSFZFI, ¹ Km¹S, Dv(¹s!fsS f¹YL¹(s!fs9f4)4! !4Z$4 VgI	
s!f	sZf	s#f	s$f	s5f	s&f	s*f	s(f	s)f	s!_f	s!!f	s!Zf	s!#f	s!$f	s!5f
	03/10/2024	03/10/2024	GF	VGPh0PVF.POLP GP v $)#4 TFP _#q!_qZ_Z$l;lJS .GP G Z*Z GL VZHL YL	HFCZ; tTF¹D0/G 05/10/2024	03/10/2024, 20.00 ~FP	02/11/2024		GF	GF				v
				VGPh0PVF.POLP GP v $)#4 TFP _#q!_qZ_Z$l;lJS .GP G Z*Z GL VZHL YL	HFCZ; tTF¹D0/G 05/10/2024		02/11/2024		GF	GF				v
				VGPh0PVF.POLP GP v $)#4 TFP _#q!_qZ_Z$l;lJS .GP G Z*Z GL VZHL YL			02/11/2024	25/10/2024	CF	GF				v
				VGPh0PVF.POLP GP v $)#4 TFP _#q!_qZ_Z$l;lJS .GP G Z*Z GL VZHL YL			02/11/2024	25/10/2024	CF	GF				v
11	ZFHXSDFZ NJHLEF. 58, 04/10/2024	04/10/2024	GF			04/10/2024, 20.00 ~FP								

ZHL:8Z GDGMv !

DFlCTLGM VlWSFZ VlWlGID C9/ ; ZT DCFGUZ ; JF ; NG HFCZ ; tTFlWSFZL C9/GF **MANISHKUMAR NATVARLAL SAILOR (P.I.O./A.P.I.O.)** G D/, DFlCTL D/JJF VUGL
VZHLVM¹TYF¹TGF¹5Z
YI, ¹SFI JFCLGL¦lJUTM¾NXFJT¦ZHL:8Z

s!f¹; AlWT PIO GM¹CMNM¹TYF¹SRZL¹o DEPUTY ENGINEER (North Zone(Katargam))

sZf PIO H¹HFCZ¹; tTFD0/¹C9/¹K¹T¹; tTFD0/G¹GFD o ; ZT¹dIlGl; 5, ¹SM5MZXG

SD	VZHNFZG GFDq; ZGFD VG VZHLGL TFZLB	VZHL D?IFGL TFZLB	VZHNFZ ALP5LPV, K S SDm	DFU, ¹DFlCTLGL¹ lJUT¹s8SDFf	HM¹VZHL¹VYJF¹TGM¹SM >¹EFU¹VgIG¹TANL, ¹SZFI, ¹CMI¹TM4¹; AlWT ¹HFCZ; tTF¹D0/GL¹lJUT¹VG¹TANL, ¹SIFGL¹ TFZLBs; 5 6¹S¹VXTo¹ T¹:5Q8¹NXFJJf	D/, ¹OL¹ s~FPf	SFINFYL¹GSSL¹S Z, L¹DNT¹DHA¹ DFlCTL¹VF5JF¹q¹ GSFZJFGL¹K<, L¹ TFZLB	VZHNFZ¹DFU, ¹DFlCTL						ZLDFS; ¹s PIO GF¹ lG6I¹; FD¹YI, L¹ 5YDqALHL¹V5L, GL¹ lJUTF¹56¹VCL¹ VRS¹NXFJJLf
								HM CF4 TM			HM DFlCTL VF5, GF			
								DFlCTL VF%IFGL TFZLB	5Z5ZL¹ VF5L Km¹CF¹q¹ GF	VXTo¹ VF5L Km¹CF¹q¹ GF	J;, SZJFDF VFJ, GS, RFHL; GL ZSD s~FPf R/D/P. No	DFlCTL¹ GSFIFGL¹ TFZLB	SFINFGL¹S.¹S, DGF ¹VFWFZ¹GSFZFI, ¹ Km¹S, Dv(¹s!fsS f¹YL¹(s!fs9f4)4! !4Z$4 VgI	
s!f	sZf	s#f	s$f	s5f	s&f	s*f	s(f	s)f	s!_f	s!!f	s!Zf	s!#f	s!$f	s!5f
				VGPh0PVF.POLP GP v $)$4 TFP _$q!_qZ_Z$l;lJS .GP G Z*# GL VZHL YL			03/11/2024	28/10/2024	CF	GF	104.00 25/10/2024			104.00 v
12	lG, X GFYFEF. 30S 07/10/2024	07/10/2024	GF	VGPh0PVF.POLP GP v 5_Z4 TFP _*q!_qZ_Z$l;lJS .GP G Z** GL VZHL YL		07/10/2024, 20.00 ~FP	06/11/2024	04/10/2024	CF	GF				v
13	;ZXEF. KUGEF. RM8, LIF 07/10/2024	07/10/2024	GF	VGPh0PVF.POLP GP v 5_$4 TFP _*q!_qZ_Z$l;lJS .GP G Z*(GL VZHL YL			06/11/2024	05/11/2024	CF	GF				v
14	CQF, ZFSXEF. 58, 11/10/2024	11/10/2024	GF			11/10/2024, 20.00 ~FP								

ZHL:8Z GDGMv !

DFlCTLGM VlWSFZ VlWlGID C9/ ; ZT DCFGUZ ; JF ; NG HFCZ ; tTFlWSFZL C9/GF **MANISHKUMAR NATVARLAL SAILOR (P.I.O./A.P.I.O.)** G D/, DFlCTL D/JJF VUGL
VZHLVM¹TYF¹TGF¹5Z
YI, ¹SFI JFCLGL¦lJUTM%NXFJT¦ZHL:8Z

s!f¹; AlWT PIO GM¹CMNM¹TYF¹SRZL¹o DEPUTY ENGINEER (North Zone(Katargam))

sZf PIO H¹HFCZ¹; tTFD0/¹C9/¹K¹T¹; tTFD0/G¹GFD o ; ZT¹dIlGl; 5, ¹SM5MZXG

SD	VZHNFZG GFDq; ZGFD VG VZHLGL TFZLB	VZHL D?IFGL TFZLB	VZHNFZ ALP5LPV, K S SDm	DFU, ¹DFlCTLGL¹ lJUT¹s8SDFf	HM¹VZHL¹VYJF¹TGM¹SM >¹EFU¹VgIG¹TANL, ¹ SZFI, ¹CMI¹TM4¹; AlWT ¹HFCZ; tTF¹D0/GL¹lJ UT¹VG¹TANL, ¹SIFGL¹ TFZLBs; 56¹S¹VXTo¹ T¹:5Q8¹NXFJJf	D/, ¹OL¹ s~FPf	SFINFYL¹GSSL¹S Z, L¹DNT¹DHA¹ DFlCTL¹VF5JF¹q¹ GSFZJFGL¹K<, L¹ TFZLB	VZHNFZ¹DFU, ¹DFlCTL						ZLDFS; ¹s PIO GF¹ lG6I¹; FD¹YI, L¹ 5YDqALHL¹V5L, GL¹ lJUTF¹56¹VCL¹ VRS¹NXFJJLf
								HM CF4 TM			HM DFlCTL VF5, GF			
								DFlCTL VF%IFGL TFZLB	5Z5ZL¹ VF5L Km¹CF¹q¹ GF	VXTo¹ VF5L Km¹CF¹q¹ GF	J;, SZJFDF VFJ, GS, RFHL; GL ZSD s~FPf R/D/P. No	DFlCTL¹ GSFIFGL¹ TFZLB	SFINFGL¹S.¹S, DGF ¹VFWFZ¹GSFZFI, ¹ Km¹S, Dv(¹s!fsS f¹YL¹(s!fs9f4)4! !4Z$4 VgI	
s!f	sZf	s#f	s$f	s5f	s&f	s*f	s(f	s)f	s!_f	s!!f	s!Zf	s!#f	s!$f	s!5f
				VGPh0PVF.POLP GP v 5!#4 TFP !!q!_qZ_Z$l;lJS .GP G Z(_ GL VZHL YL	;PDP5FP G 23/10/2024		10/11/2024		GF	GF				v
15	lSQGFEF. VD AU0LIF 18/10/2024	18/10/2024	GF	VGPh0PVF.POLP GP v 5Z*4 TFP !(q!_qZ_Z$l;lJS .GP G Z(5 GL VZHL YL		18/10/2024, 20.00 ~FP	17/11/2024	12/11/2024	CF	GF				v
16	HLULQF ;M;F 18/10/2024	18/10/2024	GF	VGPh0PVF.POLP GP v 5Z(4 TFP !(q!_qZ_Z$l;lJS .GP G Z(& GL VZHL YL		18/10/2024, 20.00 ~FP	17/11/2024		GF	GF				20244000093 17/01/2025 v
17	VlEQFS JMZF 24/10/2024	24/10/2024	GF			24/10/2024, 20.00 ~FP								

ZHL:8Z GDGMv !

DFlCTLGM VlWSFZ VlWlGID C9/ ; ZT DCFGUZ ; JF ; NG HFCZ ; tTFlWSFZL C9/GF **MANISHKUMAR NATVARLAL SAILOR (P.I.O./A.P.I.O.)** G D/, DFlCTL D/JJF VUGL
VZHLVM¹TYF¹TGF¹5Z
YI, ¹SFI JFCLGL¦lJUTM%NXFJT¦ZHL:8Z

s!f¹; AlWT PIO GM¹CMNM¹TYF¹SRZL¹o DEPUTY ENGINEER (North Zone(Katargam))

sZf PIO H¹HFCZ¹; tTFD0/¹C9/¹K¹T¹; tTFD0/G¹GFD o ; ZT¹dIlGl; 5, ¹SM5MZXG

SD	VZHNFZG GFDq; ZGFD VG VZHLGL TFZLB	VZHL D?IFGL TFZLB	VZHNFZ ALP5LPV, K S SDm	DFU, ¹DFlCTLGL¹ lJUT¹s8SDFf	HM¹VZHL¹VYJF¹TGM¹SM >¹EFU¹VgIG¹TANL, ¹ SZFI, ¹CMI¹TM4¹; AlWT ¹HFCZ; tTF¹D0/GL¹lJ UT¹VG¹TANL, ¹SIFGL¹ TFZLBs; 56¹S¹VXTo¹ T¹:5Q8¹NXFJJf	D/, ¹OL¹ s~FPf	SFINFYL¹GSSL¹S Z, L¹DNT¹DHA¹ DFlCTL¹VF5JF¹q¹ GSFZJFGL¹K<, L¹ TFZLB	VZHNFZ¹DFU, ¹DFlCTL						ZLDFS; ¹s PIO GF¹ lG6I¹; FD¹YI, L¹ 5YDqALHL¹V5L, GL¹ lJUTF¹56¹VCL¹ VRS¹NXFJJLf
								HM CF4 TM			HM DFlCTL VF5, GF			
								DFlCTL VF%IFGL TFZLB	5Z5ZL¹ VF5L Km¹CF¹q¹ GF	VXTo¹ VF5L Km¹CF¹q¹ GF	J;, SZJFDF VFJ, GS, RFHL; GL ZSD s~FPf R/D/P. No	DFlCTL¹ GSFIFGL¹ TFZLB	SFINFGL¹S.¹S, DGF ¹VFWFZ¹GSFZFI, ¹ Km¹S, Dv(¹s!fsS f¹YL¹(s!fs9f4)4! !4Z$4 VgI	
s!f	sZf	s#f	s$f	s5f	s&f	s*f	s(f	s)f	s!_f	s!!f	s!Zf	s!#f	s!$f	s!5f
				VGPh0PVF.POLP GP v 55&4 TFP Z$q!_qZ_Z$l;lJS .GP G Z)$ GL VZHL YL			23/11/2024	19/11/2024	CF	GF				v
18	ZFHXEF. V HFB6LIF 25/10/2024	25/10/2024	GF	VGPh0PVF.POLP GP v 55(4 TFP Z5q!_qZ_Z$l;lJS .GP G #_# GL VZHL YL		25/10/2024, 20.00 ~FP	24/11/2024	22/11/2024	CF	GF				v
19	SFlTEF. GFZ6EF. UM;LIF 30/10/2024	30/10/2024	GF	VGPh0PVF.POLP GP v 5&)4 TFP #_q!_qZ_Z$l;lJS .GP G #_* GL VZHL YL		30/10/2024, 20.00 ~FP	29/11/2024	27/11/2024	CF	GF				v
20	VlEQFS JMZF 12/11/2024	12/11/2024	GF			12/11/2024, 20.00 ~FP								

ZHL:8Z GDGMv !

DFlCTLGM VlWSFZ VlWlGID C9/ ; ZT DCFGUZ ; JF ; NG HFCZ ; tTFlWSFZL C9/GF **MANISHKUMAR NATVARLAL SAILOR (P.I.O./A.P.I.O.)** G D/, DFlCTL D/JJF VUGL
VZHLVM¹TYF¹TGF¹5Z
YI, ¹SFI JFCLGL¦lJUTM%NXFJT¦ZHL:8Z

s!f¹; AlWT PIO GM¹CMNM¹TYF¹SRZL¹o DEPUTY ENGINEER (North Zone(Katargam))

sZf PIO H¹HFCZ¹; tTFD0/¹C9/¹K¹T¹; tTFD0/G¹GFD o ; ZT¹dIlGl; 5, ¹SM5MZXG

SD	VZHNFZG GFDq; ZGFD VG VZHLGL TFZLB	VZHL D?IFGL TFZLB	VZHNFZ ALP5LPV, K S SDm	DFU, ¹DFlCTLGL¹ lJUT¹s8SDFf	HM¹VZHL¹VYJF¹TGM¹SM >¹EFU¹VgIG¹TANL, ¹ SZFI, ¹CMI¹TM4¹; AlWT ¹HFCZ; tTF¹D0/GL¹lJ UT¹VG¹TANL, ¹SIFGL¹ TFZLBs; 5 6¹S¹VXTo¹ T¹:5Q8¹NXFJJf	D/, ¹OL¹ s~FPf	SFINFYL¹GSSL¹S Z, L¹DNT¹DHA¹ DFlCTL¹VF5JF¹q¹ GSFZJFGL¹K<, L¹ TFZLB	VZHNFZ¹DFU, ¹DFlCTL						ZLDFS; ¹s PIO GF¹ lG6I¹; FD¹YI, L¹ 5YDqALHL¹V5L, GL¹ lJUTF¹56¹VCL¹ VRS¹NXFJJLf
								HM CF4 TM			HM DFlCTL VF5, GF			
								DFlCTL VF%IFGL TFZLB	5Z5ZL¹ VF5L Km¹CF¹q¹ GF	VXTo¹ VF5L Km¹CF¹q¹ GF	J;, SZJFDF VFJ, GS, RFHL; GL ZSD s~FPf R/D/P. No	DFlCTL¹ GSFIFGL¹ TFZLB	SFINFGL¹S.¹S, DGF ¹VFWFZ¹GSFZFI, ¹ Km¹S, Dv(¹s!fsS f¹YL¹(s!fs9f4)4! !4Z$4 VgI	
s!f	sZf	s#f	s$f	s5f	s&f	s*f	s(f	s)f	s!_f	s!!f	s!Zf	s!#f	s!$f	s!5f
				VGPh0PVF.POLP GP v 5))4 TFP !Zq!!qZ_Z$ l;lJS .GP G #Z_ GL VZHL YL			12/12/2024	11/12/2024	CF	GF				v
21	VlEQFS JMZF 12/11/2024	12/11/2024	GF	VGPh0PVF.POLP GP v &__4 TFP !Zq!!qZ_Z$ l;lJS .GP G #Z! GL VZHL YL		12/11/2024, 20.00 ~FP	12/12/2024	11/12/2024	CF	GF				
22	DMC;LG VGJZ XB 12/11/2024	12/11/2024	GF	VGPh0PVF.POLP GP v &_#4 TFP !Zq!!qZ_Z$ l;lJS .GP G #Z# GL VZHL YL		12/11/2024, 20.00 ~FP	12/12/2024		GF	GF				v
23	lJHISDFZ EUJFGNF; läJNL 14/11/2024	14/11/2024	GF			14/11/2024, 20.00 ~FP								

ZHL:8Z GDGMv !

DFlCTLGM VlWSFZ VlWlGID C9/ ; ZT DCFGUZ ; JF ; NG HFCZ ; tTFlWSFZL C9/GF **MANISHKUMAR NATVARLAL SAILOR (P.I.O./A.P.I.O.)** G D/, DFlCTL D/JJF VUGL
VZHLVM¹TYF¹TGF¹5Z
YI, ¹SFI JFCLGL¦lJUTM¾NXFJT¦ZHL:8Z

s!f¹; AlWT PIO GM¹CMNM¹TYF¹SRZL¹o DEPUTY ENGINEER (North Zone(Katargam))

sZf PIO H¹HFCZ¹; tTFD0/¹C9/¹K¹T¹; tTFD0/G¹GFD o ; ZT¹dIlGl; 5, ¹SM5MZXG

SD	VZHNFZG GFDq; ZGFD VG VZHLGL TFZLB	VZHL D?IFGL TFZLB	VZHNFZ ALP5LPV, K S SDm	DFU, ¹DFlCTLGL¹ lJUT¹s8SDFf	HM¹VZHL¹VYJF¹TGM¹SM >¹EFU¹VgIG¹TANL, ¹ SZFI, ¹CMI¹TM4¹; AlWT ¹HFCZ; tTF¹D0/GL¹lJ UT¹VG¹TANL, ¹SIFGL¹ TFZLBs; 5 6¹S¹VXTo¹ T¹:5Q8¹NXFJJf	D/, ¹OL¹ s~FPf	SFINFYL¹GSSL¹S Z, L¹DNT¹DHA¹ DFlCTL¹VF5JF¹q¹ GSFZJFGL¹K<, L¹ TFZLB	VZHNFZ¹DFU, ¹DFlCTL						ZLDFS; ¹s PIO GF¹ lG6I¹; FD¹YI, L¹ 5YDqALHL¹V5L, GL¹ lJUTF¹56¹VCL¹ VRS¹NXFJJLf
								HM CF4 TM			HM DFlCTL VF5, GF			
								DFlCTL VF%IFGL TFZLB	5Z5ZL¹ VF5L Km¹CF¹q¹ GF	VXTo¹ VF5L Km¹CF¹q¹ GF	J;, SZJFDF VFJ, GS, RFHL; GL ZSD s~FPf R/D/P. No	DFlCTL¹ GSFIFGL¹ TFZLB	SFINFGL¹S.¹S, DGF ¹VFWFZ¹GSFZFI, ¹ Km¹S, Dv(¹s!fsS f¹YL¹(s!fs9f4)4! !4Z$4 VgI	
s!f	sZf	s#f	s$f	s5f	s&f	s*f	s(f	s)f	s!_f	s!!f	s!Zf	s!#f	s!$f	s!5f
				VGPh0PVF.POLP GP v &!Z4 TFP !$q!!qZ_Z$l;lJS .GP G #Z* GL VZHL YL			14/12/2024		GF	GF				v
24	;ZXEF. KUGEF. RM8,LIF 20/11/2024	20/11/2024	GF	VGPh0PVF.POLP GP v &Z!4 TFP Z_q!!qZ_Z$l;lJS .GP G ##$ GL VZHL YL		20/11/2024, 20.00 ~FP	20/12/2024		GF	GF				20244000092 13/01/2025 v
25	GLSH 5FZGlZIF 21/11/2024	21/11/2024	GF	VGPh0PVF.POLP GP v &Z#4 TFP Z!q!!qZ_Z$l;lJS .GP G ##5 GL VZHL YL		21/11/2024, 20.00 ~FP	21/12/2024	19/12/2024	CF	GF				v
26	UFJZJ XFC 25/11/2024	25/11/2024	GF			25/11/2024, 20.00 ~FP								

ZHL:8Z GDGMv !

DFlCTLGM VlWSFZ VlWlG I D C9 / ; ZT DCFGUZ ; JF ; NG HFCZ ; tTFlWSFZL C9 / GF **MANISHKUMAR NATVARLAL SAILOR (P.I.O./A.P.I.O.)** G D / , DFlCTL D / J JF VUGL
VZHLVM¹TYF¹TGF¹5Z
YI , ¹SFI JFCLGL¦lJUTM%NXFJT¦ZHL:8Z

s ! f¹ ; AlWT PIO GM¹CMNM¹TYF¹SRZL¹o DEPUTY ENGINEER (North Zone(Katargam))

sZf PIO H¹HFCZ¹ ; tTFD0 / ¹C9 / ¹K¹T¹ ; tTFD0 / G¹GFD o ; ZT¹dIlGl ; 5 , ¹SM5MZXG

SD	VZHNFZG GFDq ; ZGFD VG VZHLGL TFZLB	VZHL D?IFGL TFZLB	VZHNFZ ALP5LPV , K S SDm	DFU , ¹DFlCTLGL¹ lJUT¹s8SDFf	HM¹VZHL¹VYJF¹TGM¹SM >¹EFU¹VgIG¹TANL , ¹ SZFI , ¹CMI¹TM4¹ ; AlWT ¹HFCZ ; tTF¹D0 / GL¹lJ UT¹VG¹TANL , ¹SIFGL¹ TFZLBs ; 5 6 ¹S¹VXTo¹ T¹:5Q8¹NXFJJf	D / , ¹OL¹ s~FPf	SFINFYL¹GSSL¹S Z , L¹DNT¹DHA¹ DFlCTL¹VF5JF¹q¹ GSFZJFGL¹K< , L¹ TFZLB	VZHNFZ¹DFU , ¹DFlCTL						ZLDFS ; ¹s PIO GF¹ lG6I¹ ; FD¹YI , L¹ 5YDqALHL¹V5L , GL¹ lJUTF¹56¹VCL¹ VRS¹NXFJJLf
								HM CF4 TM			HM DFlCTL VF5 , GF			
								DFlCTL VF%IFGL TFZLB	5Z5ZL¹ VF5L Km¹CF¹q¹ GF	VXTo¹ VF5L Km¹CF¹q¹ GF	J ; , SZJFDF VFJ , GS , RFHL ; GL ZSD s~FPf R/D/P. No	DFlCTL¹ GSFIFGL¹ TFZLB	SFINFGL¹S . ¹S , DGF ¹VFWFZ¹GSFZFI , ¹ Km¹S , Dv (¹s ! fsS f¹YL¹ (s ! fs9f4) 4 ! ! 4Z$4 VgI	
s ! f	sZf	s#f	s$f	s5f	s&f	s*f	s (f	s) f	s ! _f	s ! ! f	s ! Zf	s ! #f	s ! $f	s ! 5f
				VGPh0PVF . POLP GP v &#Z4 TFP Z5q ! ! qZ_Z$ l ; lJS . GP G ##* GL VZHL YL			25 / 12 / 2024	21 / 12 / 2024	CF	GF				v
27	lG , XEF . GFYFEF . 30S 25 / 11 / 2024	25 / 11 / 2024	GF	VGPh0PVF . POLP GP v &##4 TFP Z5q ! ! qZ_Z$ l ; lJS . GP G ## (GL VZHL YL		25 / 11 / 2024, 20.00 ~FP	25 / 12 / 2024	11 / 12 / 2024	CF	GF				v
28	CZLSQ6 WDgäSDFZ 8LSL8JF , F 26 / 11 / 2024	26 / 11 / 2024	GF	VGPh0PVF . POLP GP v &#54 TFP Z&q ! ! qZ_Z$ GMY hMG . GP G *5&*GL VZHL YLsAW SJZf		26 / 11 / 2024, 20.00 ~FP		19 / 12 / 2024	CF	GF				v
29	lSQ7FSDFZ VGL , EF . UMZHLJF , F													

ZHL:8Z GDGMv !

DFlCTLGM VlWSFZ VlWlGID C9/ ; ZT DCFGUZ ; JF ; NG HFCZ ; tTFlWSFZL C9/GF **MANISHKUMAR NATVARLAL SAILOR (P.I.O./A.P.I.O.)** G D/, DFlCTL D/JJF VUGL
VZHLVM¹TYF¹TGF¹5Z
YI, ¹SFI JFCLGL¦lJUTM%NXFJT¦ZHL:8Z

s!f¹; AlWT PIO GM¹CMNM¹TYF¹SRZL¹o DEPUTY ENGINEER (North Zone(Katargam))

sZf PIO H¹HFCZ¹; tTFD0/¹C9/¹K¹T¹; tTFD0/G¹GFD o ; ZT¹dIlGl; 5, ¹SM5MZXG

SD	VZHNFZG GFDq; ZGFD VG VZHLGL TFZLB	VZHL D?IFGL TFZLB	VZHNFZ ALP5LPV, K S SDm	DFU, ¹DFlCTLGL¹ lJUT¹s8SDFf	HM¹VZHL¹VYJF¹TGM¹SM >¹EFU¹VgIG¹TANL, ¹ SZFI, ¹CMI¹TM4¹; AlWT ¹HFCZ; tTF¹D0/GL¹lJ UT¹VG¹TANL, ¹SIFGL¹ TFZLBs; 56¹S¹VXTo¹ T¹:5Q8¹NXFJJf	D/, ¹OL¹ s~FPf	SFINFYL¹GSSL¹S Z, L¹DNT¹DHA¹ DFlCTL¹VF5JF¹q¹ GSFZJFGL¹K<, L¹ TFZLB	VZHNFZ¹DFU, ¹DFlCTL						ZLDFS; ¹s PIO GF¹ lG6I¹; FD¹YI, L¹ 5YDqALHL¹V5L, GL¹ lJUTF¹56¹VCL¹ VRS¹NXFJJLf
								HM CF4 TM			HM DFlCTL VF5, GF			
								DFlCTL VF%IFGL TFZLB	5Z5ZL¹ VF5L Km¹CF¹q¹ GF	VXTo¹ VF5L Km¹CF¹q¹ GF	J;, SZJFDF VFJ, GS, RFHL; GL ZSD s~FPf R/D/P. No	DFlCTL¹ GSFIFGL¹ TFZLB	SFINFGL¹S.¹S, DGF ¹VFWFZ¹GSFZFI, ¹ Km¹S, Dv(¹s!fsS f¹YL¹(s!fs9f4)4! !4Z$4 VgI	
s!f	sZf	s#f	s$f	s5f	s&f	s*f	s(f	s)f	s!_f	s!!f	s!Zf	s!#f	s!$f	s!5f
	26/11/2024	26/11/2024	GF	VGPh0PVF.POLP GP v &#$4 TFP Z&q!!qZ_Z$ GMY hMG .GP G *5&(GL VZHL YLsAW SJZf		26/11/2024, 20.00 ~FP		19/12/2024	CF	GF				v
30	lSXG ZFHXEF. RMCF6 26/11/2024	26/11/2024	GF	VGPh0PVF.POLP GP v &#&4 TFP Z&q!!qZ_Z$ GMY hMG .GP G *5&&GL VZHL YLsAW SJZf		26/11/2024, 20.00 ~FP		19/12/2024	CF	GF				v
31	ZFC, lJGMNEF. ZF9M0 26/11/2024	26/11/2024	GF	VGPh0PVF.POLP GP v &#*4 TFP Z&q!!qZ_Z$ GMY hMG .GP G *5&5GL VZHL YLsAW SJZf		26/11/2024, 20.00 ~FP		19/12/2024	CF	GF				
32	lDYGEF. 50, Rä 8, Z													

ZHL:8Z GDGMv !

DFlCTLGM VlWSFZ VlWlGID C9/ ; ZT DCFGUZ ; JF ; NG HFCZ ; tTFlWSFZL C9/GF **MANISHKUMAR NATVARLAL SAILOR (P.I.O./A.P.I.O.)** G D/, DFlCTL D/JJF VUGL
VZHLVM¹TYF¹TGF¹5Z
YI, ¹SFI JFCLGL¦lJUTM%NXFJT¦ZHL:8Z

s!f¹; AlWT PIO GM¹CMNM¹TYF¹SRZL¹o DEPUTY ENGINEER (North Zone(Katargam))

sZf PIO H¹HFCZ¹; tTFD0/¹C9/¹K¹T¹; tTFD0/G¹GFD o ; ZT¹dIlGl; 5, ¹SM5MZXG

SD	VZHNFZG GFDq; ZGFD VG VZHLGL TFZLB	VZHL D?IFGL TFZLB	VZHNFZ ALP5LPV, K S SDm	DFU, ¹DFlCTLGL¹ lJUT¹s8SDFf	HM¹VZHL¹VYJF¹TGM¹SM >¹EFU¹VgIG¹TANL, ¹ SZFI, ¹CMI¹TM4¹; AlWT ¹HFCZ; tTF¹D0/GL¹lJ UT¹VG¹TANL, ¹SIFGL¹ TFZLBs; 5 6¹S¹VXTo¹ T¹:5Q8¹NXFJJf	D/, ¹OL¹ s~FPf	SFINFYL¹GSSL¹S Z, L¹DNT¹DHA¹ DFlCTL¹VF5JF¹q¹ GSFZJFGL¹K<, L¹ TFZLB	VZHNFZ¹DFU, ¹DFlCTL						ZLDFS; ¹s PIO GF¹ lG6I¹; FD¹YI, L¹ 5YDqALHL¹V5L, GL¹ lJUTF¹56¹VCL¹ VRS¹NXFJJLf
								HM CF4 TM			HM DFlCTL VF5, GF			
								DFlCTL VF%IFGL TFZLB	5Z5ZL¹ VF5L Km¹CF¹q¹ GF	VXTo¹ VF5L Km¹CF¹q¹ GF	J;, SZJFDF VFJ, GS, RFHL; GL ZSD s~FPf R/D/P. No	DFlCTL¹ GSFIFGL¹ TFZLB	SFINFGL¹S.¹S, DGF ¹VFWFZ¹GSFZFI, ¹ Km¹S, Dv(¹s!fsS f¹YL¹(s!fs9f4)4! !4Z$4 VgI	
s!f	sZf	s#f	s$f	s5f	s&f	s*f	s(f	s)f	s!_f	s!!f	s!Zf	s!#f	s!$f	s!5f
	26/11/2024	26/11/2024	GF	VGPh0PVF.POLP GP v &#(4 TFP Z&q!!qZ_Z$ GMY hMG .GP G *5&$GL VZHL YLsAW SJZf		26/11/2024, 20.00 ~FP		19/12/2024	CF	GF				
33	VGL, EF. KGF, F, ;MGL 26/11/2024	26/11/2024	GF	VGPh0PVF.POLP GP v &$!4 TFP Z&q!!qZ_Z$ l;lJS .GP G #$! GL VZHL YL		26/11/2024, 20.00 ~FP	26/12/2024	21/12/2024	CF	GF				v
34	VGL, EF. KGF, F, ;MGL 26/11/2024	26/11/2024	GF	VGPh0PVF.POLP GP v &$Z4 TFP Z&q!!qZ_Z$ l;lJS .GP G #$_ GL VZHL YL		26/11/2024, 20.00 ~FP	26/12/2024	04/01/2025	CF	GF				v
35	;ZXEF. KUGEF. RM8, LIF 04/12/2024	04/12/2024	GF			04/12/2024, 20.00 ~FP								20244000091 13/01/2025

ZHL:8Z GDGMv !

DFlCTLGM VlWSFZ VlWlGID C9/ ; ZT DCFGUZ ; JF ; NG HFCZ ; tTFlWSFZL C9/GF **MANISHKUMAR NATVARLAL SAILOR (P.I.O./A.P.I.O.)** G D/, DFlCTL D/JJF VUGL
VZHLVM¹TYF¹TGF¹5Z
YI, ¹SFI JFCLGL¦lJUTM%NXFJT¦ZHL:8Z

s!f¹; AlWT PIO GM¹CMNM¹TYF¹SRZL¹o DEPUTY ENGINEER (North Zone(Katargam))

sZf PIO H¹HFCZ¹; tTFD0/¹C9/¹K¹T¹; tTFD0/G¹GFD o ; ZT¹dIlGl; 5, ¹SM5MZXG

SD	VZHNFZG GFDq; ZGFD VG VZHLGL TFZLB	VZHL D?IFGL TFZLB	VZHNFZ ALP5LPV, K S SDm	DFU, ¹DFlCTLGL¹ lJUT¹s8SDFf	HM¹VZHL¹VYJF¹TGM¹SM >¹EFU¹VgIG¹TANL, ¹ SZFI, ¹CMI¹TM4¹; AlWT ¹HFCZ; tTF¹D0/GL¹lJ UT¹VG¹TANL, ¹SIFGL¹ TFZLBs; 56¹S¹VXTo¹ T¹:5Q8¹NXFJJf	D/, ¹OL¹ s~FPf	SFINFYL¹GSSL¹S Z, L¹DNT¹DHA¹ DFlCTL¹VF5JF¹q¹ GSFZJFGL¹K<, L¹ TFZLB	VZHNFZ¹DFU, ¹DFlCTL						ZLDFS; ¹s PIO GF¹ lG6I¹; FD¹YI, L¹ 5YDqALHL¹V5L, GL¹ lJUTF¹56¹VCL¹ VRS¹NXFJJLf
								HM CF4 TM			HM DFlCTL VF5, GF			
								DFlCTL VF%IFGL TFZLB	5Z5ZL¹ VF5L Km¹CF¹q¹ GF	VXTo¹ VF5L Km¹CF¹q¹ GF	J;, SZJFDF VFJ, GS, RFHL; GL ZSD s~FPf R/D/P. No	DFlCTL¹ GSFIFGL¹ TFZLB	SFINFGL¹S.¹S, DGF ¹VFWFZ¹GSFZFI, ¹ Km¹S, Dv(¹s!fsS f¹YL¹(s!fs9f4)4! !4Z$4 VgI	
s!f	sZf	s#f	s$f	s5f	s&f	s*f	s(f	s)f	s!_f	s!!f	s!Zf	s!#f	s!$f	s!5f
				VGPh0PVF.POLP GP v &*)4 TFP _$q!ZqZ_Z$ l;lJS .GP G #55 GL VZHL YL			03/01/2025		GF	GF				v
36	;ZXEF. KUGEF. RM8,LIF 04/12/2024	04/12/2024	GF	VGPh0PVF.POLP GP v &*&4 TFP _$q!ZqZ_Z$ l;lJS .GP G #5(GL VZHL YL		04/12/2024, 20.00 ~FP	03/01/2025	31/12/2024	CF	GF				v
37	lJSF; 5LP 58, 09/12/2024	09/12/2024	GF	VGPh0PVF.POLP GP v &(&4 TFP _)q!ZqZ_Z$ l;lJS .GP G #&) GL VZHL YL		09/12/2024, 20.00 ~FP	08/01/2025		GF	GF				20244000099 20/01/2025 v
38	lJSF; 5LP 58, 09/12/2024	09/12/2024	GF			09/12/2024, 20.00 ~FP								20244000098 20/01/2025

ZHL:8Z GDGMv !

DFlCTLGM VlWSFZ VlWIG I D C9 / ; ZT DCFGUZ ; JF ; NG HFCZ ; tTFlWSFZL C9 / GF **MANISHKUMAR NATVARLAL SAILOR (P.I.O./A.P.I.O.)** G D / , DFlCTL D / J JF VUGL
VZHLVM¹TYF¹TGF¹5Z
YI , ¹SFI JFCLGL¹lJUTM¹NXFJT¹ZHL:8Z

s ! f¹ ; AlWT PIO GM¹CMNM¹TYF¹SRZL¹0 DEPUTY ENGINEER (North Zone(Katargam))

sZf PIO H¹HFCZ¹ ; tTFD0 / ¹C9 / ¹K¹T¹ ; tTFD0 / G¹GFD 0 ; ZT¹dI1Gl ; 5 , ¹SM5MZXG

SD	VZHNFZG GFDq ; ZGFD VG VZHlGL TFZLB	VZHL D?IFGL TFZLB	VZHNFZ ALP5LPV , K S SDm	DFU , ¹DFlCTLGL¹ lJUT¹s8SDFf	HM¹VZHL¹VYJF¹TGM¹SM >¹EFU¹VgIG¹TANL , ¹ SZFI , ¹CMI¹TM4¹ ; AlWT ¹HFCZ ; tTF¹D0 / GL¹lJ UT¹VG¹TANL , ¹SIFGL¹ TFZLBs ; 5 6 ¹S¹VXT0¹ T¹:5Q8¹NXFJJf	D / , ¹OL¹ s~FPf	SFINFYL¹GSSL¹S Z , L¹DNT¹DHA¹ DFlCTL¹VF5JF¹q¹ GSFZJFGL¹K< , L¹ TFZLB	VZHNFZ¹DFU , ¹DFlCTL						ZLDFS ; ¹s PIO GF¹ lG6I¹ ; FD¹YI , L¹ 5YDqALHL¹V5L , GL¹ lJUTF¹56¹VCL¹ VRS¹NXFJJLf
								HM CF4 TM			HM DFlCTL VF5 , GF			
								DFlCTL VF% IFGL TFZLB	5Z5ZL¹ VF5L Km¹CF¹q¹ GF	VXT0¹ VF5L Km¹CF¹q¹ GF	J ; , SZJFDF VFJ , GS , RFHL ; GL ZSD s~FPf R/D/P. No	DFlCTL¹ GSFIFGL¹ TFZLB	SFINFGL¹S . ¹S , DGF ¹VFWFZ¹GSFZFI , ¹ Km¹S , Dv (¹s ! fsS f¹YL¹ (s ! fs9f4) 4 ! ! 4Z$4 VgI	
s ! f	sZf	s#f	s$f	s5f	s&f	s*f	s (f	s) f	s ! _f	s ! ! f	s ! Zf	s ! #f	s ! $f	s ! 5f
				VGPh0PVF . P0LP GP v & (*4 TFP _) q ! ZqZ_Z$ l ; lJS . GP G #&5 GL VZHL YL			08 / 01 / 2025		GF	GF				v
39	lJSF ; 5LP 58 , 09 / 12 / 2024	09 / 12 / 2024	GF	VGPh0PVF . P0LP GP v & ((4 TFP _) q ! ZqZ_Z$ l ; lJS . GP G #&& GL VZHL YL		09 / 12 / 2024, 20.00 ~FP	08 / 01 / 2025		GF	GF				20244000097 20 / 01 / 2025 v
40	lJSF ; 5LP 58 , 09 / 12 / 2024	09 / 12 / 2024	GF	VGPh0PVF . P0LP GP v &) _ 4 TFP _) q ! ZqZ_Z$ l ; lJS . GP G #& (GL VZHL YL		09 / 12 / 2024, 20.00 ~FP	08 / 01 / 2025		GF	GF				20244000100 20 / 01 / 2025
41	lJSF ; 5LP 58 , 09 / 12 / 2024	09 / 12 / 2024	GF			09 / 12 / 2024, 20.00 ~FP								20244000101 21 / 01 / 2025

ZHL:8Z GDGMv !

DFlCTLGM VlWSFZ VlWlGID C9/ ; ZT DCFGUZ ; JF ; NG HFCZ ; tTFlWSFZL C9/GF **MANISHKUMAR NATVARLAL SAILOR (P.I.O./A.P.I.O.)** G D/, DFlCTL D/JJF VUGL
VZHLVM¹TYF¹TGF¹5Z
YI, ¹SFI JFCLGL¦lJUTM¾NXFJT¦ZHL:8Z

s!f¹; AlWT PIO GM¹CMNM¹TYF¹SRZL¹o DEPUTY ENGINEER (North Zone(Katargam))

sZf PIO H¹HFCZ¹; tTFD0/¹C9/¹K¹T¹; tTFD0/G¹GFD o ; ZT¹dIlGl; 5, ¹SM5MZXG

SD	VZHNFZG GFDq; ZGFD VG VZHLGL TFZLB	VZHL D?IFGL TFZLB	VZHNFZ ALP5LPV, K S SDm	DFU, ¹DFlCTLGL¹ lJUT¹s8SDFf	HM¹VZHL¹VYJF¹TGM¹SM >¹EFU¹VgIG¹TANL, ¹ SZFI, ¹CMI¹TM4¹; AlWT ¹HFCZ; tTF¹D0/GL¹lJ UT¹VG¹TANL, ¹SIFGL¹ TFZLBs; 56¹S¹VXTo¹ T¹:5Q8¹NXFJJf	D/, ¹OL¹ s~FPf	SFINFYL¹GSSL¹S Z, L¹DNT¹DHA¹ DFlCTL¹VF5JF¹q¹ GSFZJFGL¹K<, L¹ TFZLB	VZHNFZ¹DFU, ¹DFlCTL						ZLDFS; ¹s PIO GF¹ lG6I¹; FD¹YI, L¹ 5YDqALHL¹V5L, GL¹ lJUTF¹56¹VCL¹ VRS¹NXFJJLf
								HM CF4 TM			HM DFlCTL VF5, GF			
								DFlCTL VF%IFGL TFZLB	5Z5ZL¹ VF5L Km¹CF¹q¹ GF	VXTo¹ VF5L Km¹CF¹q¹ GF	J;, SZJFDF VFJ, GS, RFHL; GL ZSD s~FPf R/D/P. No	DFlCTL¹ GSFIFGL¹ TFZLB	SFINFGL¹S.¹S, DGF ¹VFWFZ¹GSFZFI, ¹ Km¹S, Dv(¹s!fsS f¹YL¹(s!fs9f4)4! !4Z$4 VgI	
s!f	sZf	s#f	s$f	s5f	s&f	s*f	s(f	s)f	s!_f	s!!f	s!Zf	s!#f	s!$f	s!5f
				VGPh0PVF.POLP GP v&)!4 TFP _)q!ZqZ_Z$ l;lJS .GP G #&) GL VZHL YL			08/01/2025		GF	GF				v
42	; WLZ VDP UFDLT 09/12/2024	09/12/2024	GF	VGPh0PVF.POLP GP v&)Z4 TFP _)q!ZqZ_Z$ l;lJS .GP G #*_ GL VZHL YL		09/12/2024, 20.00 ~FP	08/01/2025		GF	GF				20244000104 21/01/2025 v
43	; WLZ VDP UFDLT 09/12/2024	09/12/2024	GF	VGPh0PVF.POLP GP v&)#4 TFP _)q!ZqZ_Z$ l;lJS .GP G #*! GL VZHL YL		09/12/2024, 20.00 ~FP	08/01/2025		GF	GF				20244000103 21/01/2025 v
44	; WLZ VDP UFDLT													

ZHL:8Z GDGMv !

DFlCTLGM VlWSFZ VlWlG I D C9 / ; ZT DCFGUZ ; JF ; NG HFCZ ; tTFlWSFZL C9 / GF **MANISHKUMAR NATVARLAL SAILOR (P.I.O./A.P.I.O.)** G D / , DFlCTL D / J JF VUGL
VZHLVM¹TYF¹TGF¹5Z
YI , ¹SFI JFCLGL¦lJUTM%NXFJT¦ZHL:8Z

s ! f¹ ; AlWT PIO GM¹CMNM¹TYF¹SRZL¹o DEPUTY ENGINEER (North Zone(Katargam))

sZf PIO H¹HFCZ¹ ; tTFD0 / ¹C9 / ¹K¹T¹ ; tTFD0 / G¹GFD o ; ZT¹dIlGl ; 5 , ¹SM5MZXG

SD	VZHNFZG GFDq ; ZGFD VG VZHLGL TFZLB	VZHL D?IFGL TFZLB	VZHNFZ ALP5LPV , K S SDm	DFU , ¹DFlCTLGL¹ lJUT¹s8SDFf	HM¹VZHL¹VYJF¹TGM¹SM >¹EFU¹VgIG¹TANL , ¹ SZFI , ¹CMI¹TM4¹ ; AlWT ¹HFCZ ; tTF¹D0 / GL¹lJ UT¹VG¹TANL , ¹SIFGL¹ TFZLBs ; 5 6 ¹S¹VXTo¹ T¹:5Q8¹NXFJJf	D / , ¹OL¹ s~FPf	SFINFYL¹GSSL¹S Z , L¹DNT¹DHA¹ DFlCTL¹VF5JF¹q¹ GSFZJFGL¹K< , L¹ TFZLB	VZHNFZ¹DFU , ¹DFlCTL						ZLDFS ; ¹s PIO GF¹ lG6I¹ ; FD¹YI , L¹ 5YDqALHL¹V5L , GL¹ lJUTF¹56¹VCL¹ VRS¹NXFJJLf
								HM CF4 TM			HM DFlCTL VF5 , GF			
								DFlCTL VF%IFGL TFZLB	5Z5ZL¹ VF5L Km¹CF¹q¹ GF	VXTo¹ VF5L Km¹CF¹q¹ GF	J ; , SZJFDF VFJ , GS , RFHL ; GL ZSD s~FPf R/D/P. No	DFlCTL¹ GSFIFGL¹ TFZLB	SFINFGL¹S . ¹S , DGF ¹VFWFZ¹GSFZFI , ¹ Km¹S , Dv (¹s ! fsS f¹YL¹ (s ! fs9f4) 4 ! ! 4Z$4 VgI	
s ! f	sZf	s#f	s$f	s5f	s&f	s*f	s (f	s) f	s ! _f	s ! ! f	s ! Zf	s ! #f	s ! $f	s ! 5f
	09 / 12 / 2024	09 / 12 / 2024	GF	VGPh0PVF . POLP GP v &) $4 TFP _) q ! ZqZ_Z$ l ; lJS . GP G #*Z GL VZHL YL		09 / 12 / 2024, 20.00 ~FP	08 / 01 / 2025		GF	GF				20244000102 21 / 01 / 2025 v
45	VlG , EF . KGF , F , ; MGL 12 / 12 / 2024	12 / 12 / 2024	GF	VGPh0PVF . POLP GP v &)) 4 TFP ! Zq ! ZqZ_Z$ l ; lJS . GP G #*5GL VZHL YL		12 / 12 / 2024, 20.00 ~FP	11 / 01 / 2025	04 / 01 / 2025	CF	GF				v
46	z I ; R , FEF . N ; F . 16 / 12 / 2024	16 / 12 / 2024	GF	VGPh0PVF . POLP GP v *_$4 TFP ! &q ! ZqZ_Z$ l ; lJS . GP G #** GL VZHL YL	HFCZ ; tTF¹D0 / G 26 / 12 / 2024	16 / 12 / 2024, 20.00 ~FP	15 / 01 / 2025		GF	GF				
47	z I ; R , FEF . N ; F . 16 / 12 / 2024	16 / 12 / 2024	GF			16 / 12 / 2024, 20.00 ~FP								

ZHL:8Z GDGMv !

DFlCTLGM VlWSFZ VlWlG I D C9 / ; ZT DCFGUZ ; JF ; NG HFCZ ; tTFlWSFZL C9 / GF **MANISHKUMAR NATVARLAL SAILOR (P.I.O./A.P.I.O.)** G D / , DFlCTL D / J JF VUGL
VZHLVM¹TYF¹TGF¹5Z
YI , ¹SFI JFCLGL¦lJUTM%NXFJT¦ZHL:8Z

s ! f¹ ; AlWT PIO GM¹CMNM¹TYF¹SRZL¹o DEPUTY ENGINEER (North Zone(Katargam))

sZf PIO H¹HFCZ¹ ; tTFD0 / ¹C9 / ¹K¹T¹ ; tTFD0 / G¹GFD o ; ZT¹dIlGl ; 5 , ¹SM5MZXG

SD	VZHNFZG GFDq ; ZGFD VG VZHLGL TFZLB	VZHL D?IFGL TFZLB	VZHNFZ ALP5LPV , K S SDm	DFU , ¹DFlCTLGL¹ lJUT¹s8SDFf	HM¹VZHL¹VYJF¹TGM¹SM >¹EFU¹VgIG¹TANL , ¹ SZFI , ¹CMI¹TM4¹ ; AlWT ¹HFCZ ; tTF¹D0 / GL¹lJ UT¹VG¹TANL , ¹SIFGL¹ TFZLBs ; 56¹S¹VXTo¹ T¹:5Q8¹NXFJJf	D / , ¹OL¹ s~FPf	SFINFYL¹GSSL¹S Z , L¹DNT¹DHA¹ DFlCTL¹VF5JF¹q¹ GSFZJFGL¹K< , L¹ TFZLB	VZHNFZ¹DFU , ¹DFlCTL						ZLDFS ; ¹s PIO GF¹ lG6I¹ ; FD¹YI , L¹ 5YDqALHL¹V5L , GL¹ lJUTF¹56¹VCL¹ VRS¹NXFJJLf
								HM CF4 TM			HM DFlCTL VF5 , GF			
								DFlCTL VF%IFGL TFZLB	5Z5ZL¹ VF5L Km¹CF¹q¹ GF	VXTo¹ VF5L Km¹CF¹q¹ GF	J ; , SZJFDF VFJ , GS , RFHL ; GL ZSD s~FPf R/D/P. No	DFlCTL¹ GSFIFGL¹ TFZLB	SFINFGL¹S . ¹S , DGF ¹VFWFZ¹GSFZFI , ¹ Km¹S , Dv (¹s ! fsS f¹YL¹ (s ! fs9f4) 4 ! ! 4Z$4 VgI	
s ! f	sZf	s#f	s$f	s5f	s&f	s*f	s (f	s) f	s ! _f	s ! ! f	s ! Zf	s ! #f	s ! $f	s ! 5f
				VGPh0PVF . POLP GP v *_54 TFP ! &q ! ZqZ_Z$ l ; lJS . GP G #* (GL VZHL YL	HFCZ ; tTF¹D0 / G 26 / 12 / 2024		15 / 01 / 2025		GF	GF				v
48	CZXEF . JF , HLEF . DM65ZF 16 / 12 / 2024	16 / 12 / 2024	GF	VGPh0PVF . POLP GP v *_) 4 TFP ! &q ! ZqZ_Z$ l ; lJS . GP G # (Z GL VZHL YL		16 / 12 / 2024, 20.00 ~FP	15 / 01 / 2025	26 / 12 / 2024	CF	GF				v
49	EZTEF . UMlJN ; LN 17 / 12 / 2024	17 / 12 / 2024	GF	VGPh0PVF . POLP GP v * ! ! 4 TFP ! *q ! ZqZ_Z$ l ; lJS . GP G # (5 GL VZHL YL		17 / 12 / 2024, 20.00 ~FP	16 / 01 / 2025	06 / 01 / 2025	CF	GF				v
50	GFZ6EF . DMTLEF . N ; F . 20 / 12 / 2024	20 / 12 / 2024	GF			20 / 12 / 2024, 20.00 ~FP								

ZHL:8Z GDGMv !

DFlCTLGM VlWSFZ VlWlGID C9/ ; ZT DCFGUZ ; JF ; NG HFCZ ; tTFlWSFZL C9/GF **MANISHKUMAR NATVARLAL SAILOR (P.I.O./A.P.I.O.)** G D/, DFlCTL D/JJF VUGL
VZHLVM¹TYF¹TGF¹5Z
YI, ¹SFI JFCLGL¦lJUTM¾NXFJT¦ZHL:8Z

s!f¹; AlWT PIO GM¹CMNM¹TYF¹SRZL¹o DEPUTY ENGINEER (North Zone(Katargam))

sZf PIO H¹HFCZ¹; tTFD0/¹C9/¹K¹T¹; tTFD0/G¹GFD o ; ZT¹dIlGl; 5, ¹SM5MZXG

SD	VZHNFZG GFDq; ZGFD VG VZHLGL TFZLB	VZHL D?IFGL TFZLB	VZHNFZ ALP5LPV, K S SDm	DFU, ¹DFlCTLGL¹ lJUT¹s8SDFf	HM¹VZHL¹VYJF¹TGM¹SM >¹EFU¹VgIG¹TANL, ¹ SZFI, ¹CMI¹TM4¹; AlWT ¹HFCZ; tTF¹D0/GL¹lJ UT¹VG¹TANL, ¹SIFGL¹ TFZLBs; 5 6¹S¹VXTo¹ T¹:5Q8¹NXFJJf	D/, ¹OL¹ s~FPf	SFINFYL¹GSSL¹S Z, L¹DNT¹DHA¹ DFlCTL¹VF5JF¹q¹ GSFZJFGL¹K<, L¹ TFZLB	VZHNFZ¹DFU, ¹DFlCTL						ZLDFS; ¹s PIO GF¹ lG6I¹; FD¹YI, L¹ 5YDqALHL¹V5L, GL¹ lJUTF¹56¹VCL¹ VRS¹NXFJJLf
								HM CF4 TM			HM DFlCTL VF5, GF			
								DFlCTL VF%IFGL TFZLB	5Z5ZL¹ VF5L Km¹CF¹q¹ GF	VXTo¹ VF5L Km¹CF¹q¹ GF	J;, SZJFDF VFJ, GS, RFHL; GL ZSD s~FPf R/D/P. No	DFlCTL¹ GSFIFGL¹ TFZLB	SFINFGL¹S.¹S, DGF ¹VFWFZ¹GSFZFI, ¹ Km¹S, Dv(¹s!fsS f¹YL¹(s!fs9f4)4! !4Z$4 VgI	
s!f	sZf	s#f	s$f	s5f	s&f	s*f	s(f	s)f	s!_f	s!!f	s!Zf	s!#f	s!$f	s!5f
				VGPh0PVF.POLP GP v *##4 TFP Z_q!ZqZ_Z$ l;lJS .GP G #(* GL VZHL YL	HFCZ; tTF¹D0/G 04/01/2025		19/01/2025		GF	GF				v
51	lJXF, 5L 58, 21/12/2024	21/12/2024	GF	VGPh0PVF.POLP GP v *#$4 TFP Z!q!ZqZ_Z$ l;lJS .GP G #)! GL VZHL YL		21/12/2024, 20.00 ~FP	20/01/2025		GF	GF				20244000105 29/01/2025 v
52	CQF lNGXSDFZ ACDE8 23/12/2024	23/12/2024	GF	VGPh0PVF.POLP GP v *#54 TFP Z#q!ZqZ_Z$ VZHL YL		23/12/2024, 20.00 ~FP	22/01/2025		GF	GF				20244000112 07/02/2025 v
53	lGSH VG 5FZGlZIF 26/12/2024	26/12/2024	GF			26/12/2024, 20.00 ~FP								

ZHL:8Z GDGMv !

DFlCTLGM VlWSFZ VlWlGID C9/ ; ZT DCFGUZ ; JF ; NG HFCZ ; tTFlWSFZL C9/GF **MANISHKUMAR NATVARLAL SAILOR (P.I.O./A.P.I.O.)** G D/, DFlCTL D/JJF VUGL
VZHLVM¹TYF¹TGF¹5Z
YI, ¹SFI JFCLGL¦lJUTM¾NXFJT¦ZHL:8Z

s!f¹; AlWT PIO GM¹CMNM¹TYF¹SRZL¹o DEPUTY ENGINEER (North Zone(Katargam))

sZf PIO H¹HFCZ¹; tTFD0/¹C9/¹K¹T¹; tTFD0/G¹GFD o ; ZT¹dIlGl; 5, ¹SM5MZXG

SD	VZHNFZG GFDq; ZGFD VG VZHLGL TFZLB	VZHL D?IFGL TFZLB	VZHNFZ ALP5LPV, K S SDm	DFU, ¹DFlCTLGL¹ lJUT¹s8SDFf	HM¹VZHL¹VYJF¹TGM¹SM >¹EFU¹VgIG¹TANL, ¹ SZFI, ¹CMI¹TM4¹; AlWT ¹HFCZ; tTF¹D0/GL¹lJ UT¹VG¹TANL, ¹SIFGL¹ TFZLBs; 56¹S¹VXTo¹ T¹:5Q8¹NXFJJf	D/, ¹OL¹ s~FPf	SFINFYL¹GSSL¹S Z, L¹DNT¹DHA¹ DFlCTL¹VF5JF¹q¹ GSFZJFGL¹K<, L¹ TFZLB	VZHNFZ¹DFU, ¹DFlCTL						ZLDFS; ¹s PIO GF¹ lG6I¹; FD¹YI, L¹ 5YDqALHL¹V5L, GL¹ lJUTF¹56¹VCL¹ VRS¹NXFJJLf
								HM CF4 TM			HM DFlCTL VF5, GF			
								DFlCTL VF%IFGL TFZLB	5Z5ZL¹ VF5L Km¹CF¹q¹ GF	VXTo¹ VF5L Km¹CF¹q¹ GF	J;, SZJFDF VFJ, GS, RFHL; GL ZSD s~FPf R/D/P. No	DFlCTL¹ GSFIFGL¹ TFZLB	SFINFGL¹S.¹S, DGF ¹VFWFZ¹GSFZFI, ¹ Km¹S, Dv(¹s!fsS f¹YL¹(s!fs9f4)4! !4Z$4 VgI	
s!f	sZf	s#f	s$f	s5f	s&f	s*f	s(f	s)f	s!_f	s!!f	s!Zf	s!#f	s!$f	s!5f
				VGPh0PVF.POLP GP v *$54 TFP Z&q!ZqZ_Z$l;lJS .GP G#)#GL VZHL YL			25/01/2025	22/01/2025	CF	GF				v
54	lGSH VG 5FZGlZIF 26/12/2024	26/12/2024	GF	VGPh0PVF.POLP GP v *$&4 TFP Z&q!ZqZ_Z$l;lJS .GP G#)$GL VZHL YL		26/12/2024, 20.00 ~FP	25/01/2025	22/01/2025	CF	GF				v
55	lAHX VFZ S/YLIF 27/12/2024	27/12/2024	GF	VGPh0PVF.POLP GP v *5!4 TFP Z*q!ZqZ_Z$l;lJS .GP G#)*GL VZHL YL		27/12/2024, 20.00 ~FP	26/01/2025	22/01/2025	CF	GF				v
56	ZFSXSDFZ 5L lJZ0F 27/12/2024	27/12/2024	GF			27/12/2024, 20.00 ~FP								

ZHL:8Z GDGMv !

DFlCTLGM VlWSFZ VlWIG I D C9 / ; ZT DCFGUZ ; JF ; NG HFCZ ; tTFlWSFZL C9 / GF **MANISHKUMAR NATVARLAL SAILOR (P.I.O./A.P.I.O.)** G D / , DFlCTL D / J JF VUGL
VZHLVM¹TYF¹TGF¹5Z
YI , ¹SF I JFCLGL¦lJUTM¹NXFJT¦ZHL:8Z

s ! f¹ ; AlWT PIO GM¹CMNM¹TYF¹SRZL¹0 DEPUTY ENGINEER (North Zone(Katargam))

sZf PIO H¹HFCZ¹ ; tTFD0 / ¹C9 / ¹K¹T¹ ; tTFD0 / G¹GFD 0 ; ZT¹dI1Gl ; 5 , ¹SM5MZXG

SD	VZHNFZG GFDq ; ZGFD VG VZHlGL TFZLB	VZHL D?IFGL TFZLB	VZHNFZ ALP5LPV , K S SDm	DFU , ¹DFlCTLGL¹ lJUT¹s8SDFf	HM¹VZHL¹VYJF¹TGM¹SM >¹E FU¹VgIG¹TANL , ¹ SZFI , ¹CMI¹TM4¹ ; AlWT ¹HFCZ ; tTF¹D0 / GL¹1J UT¹VG¹TANL , ¹SIFGL¹ TFZLBs ; 5 6¹S¹VXTo¹ T¹:5Q8¹NXFJJf	D / , ¹OL¹ s~FPf	SFINFYL¹GSSL¹S Z , L¹DNT¹DHA¹ DFlCTL¹VF5JF¹q¹ GSFZJFGL¹K< , L¹ TFZLB	VZHNFZ¹DFU , ¹DFlCTL						ZLDFS ; ¹s PIO GF¹ lG6I¹ ; FD¹YI , L¹ 5YDqALHL¹V5L , GL¹ lJUTF¹56¹VCL¹ VRS¹NXFJJLf
								HM CF4 TM			HM DFlCTL VF5 , GF			
								DFlCTL VF% IFGL TFZLB	5Z5ZL¹ VF5L Km¹CF¹q¹ GF	VXTo¹ VF5L Km¹CF¹q¹ GF	J ; , SZJFDF VFJ , GS , RFHL ; GL ZSD s~FPf R/D/P. No	DFlCTL¹ GSFIFGL¹ TFZLB	SFINFGL¹S . ¹S , DGF ¹VFWFZ¹GSFZFI , ¹ Km¹S , Dv (¹s ! fsS f¹YL¹ (s ! fs9f4) 4 ! ! 4Z$4 VgI	
s ! f	sZf	s#f	s$f	s5f	s&f	s*f	s (f	s) f	s ! _f	s ! ! f	s ! Zf	s ! #f	s ! $f	s ! 5f
				VGPh0PVF . P0LP GP v *5_4 TFP Z*q ! ZqZ_Z$ l ; lJS . GP G #) (GL VZHL YL	HFCZ ; tTF¹D0 / G 30 / 12 / 2024		26 / 01 / 2025		GF	GF				v
57	hFZF BFG 31 / 12 / 2022	01 / 10 / 2024	GF	VF . P0LPGPvZ$$4 STFZUFD hMG VDZM , LDF VFJ , 5FY ; M ; FI8lGL % , FGGL DFlCTL VF5JF AFATP			31 / 10 / 2024	12 / 11 / 2024	CF	GF				v
58	lCTXEF . SP DF~ 10 / 10 / 2024	10 / 10 / 2024	CF	VF . P0LPGP ! &&_GL DFU , DFlCTL VF5JF AFATP			09 / 11 / 2024	25 / 11 / 2024	CF	GF				v
59	lCTXEF . SP DF~													

ZHL:8Z GDGMv !

DFlCTLGM VlWSFZ VlWlGID C9/ ; ZT DCFGUZ ; JF ; NG HFCZ ; tTFlWSFZL C9/GF **MANISHKUMAR NATVARLAL SAILOR (P.I.O./A.P.I.O.)** G D/, DFlCTL D/JJF VUGL
VZHLVM¹TYF¹TGF¹5Z
YI, ¹SFI JFCLGL¦lJUTM¾NXFJT¦ZHL:8Z

s!f¹; AlWT PIO GM¹CMNM¹TYF¹SRZL¹o DEPUTY ENGINEER (North Zone(Katargam))

sZf PIO H¹HFCZ¹; tTFD0/¹C9/¹K¹T¹; tTFD0/G¹GFD o ; ZT¹dIlGl; 5, ¹SM5MZXG

SD	VZHNFZG GFDq; ZGFD VG VZHLGL TFZLB	VZHL D?IFGL TFZLB	VZHNFZ ALP5LPV, K S SDm	DFU, ¹DFlCTLGL¹ lJUT¹s8SDFf	HM¹VZHL¹VYJF¹TGM¹SM >¹EFU¹VgIG¹TANL, ¹ SZFI, ¹CMI¹TM4¹; AlWT ¹HFCZ; tTF¹D0/GL¹lJ UT¹VG¹TANL, ¹SIFGL¹ TFZLBs; 56¹S¹VXTo¹ T¹:5Q8¹NXFJJf	D/, ¹OL¹ s~FPf	SFINFYL¹GSSL¹S Z, L¹DNT¹DHA¹ DFlCTL¹VF5JF¹q¹ GSFZJFGL¹K<, L¹ TFZLB	VZHNFZ¹DFU, ¹DFlCTL						ZLDFS; ¹s PIO GF¹ lG6I¹; FD¹YI, L¹ 5YDqALHL¹V5L, GL¹ lJUTF¹56¹VCL¹ VRS¹NXFJJLf
								HM CF4 TM			HM DFlCTL VF5, GF			
								DFlCTL VF%IFGL TFZLB	5Z5ZL¹ VF5L Km¹CF¹q¹ GF	VXTo¹ VF5L Km¹CF¹q¹ GF	J;, SZJFDF VFJ, GS, RFHL; GL ZSD s~FPf R/D/P. No	DFlCTL¹ GSFIFGL¹ TFZLB	SFINFGL¹S.¹S, DGF ¹VFWFZ¹GSFZFI, ¹ Km¹S, Dv(¹s!fsS f¹YL¹(s!fs9f4)4! !4Z$4 VgI	
s!f	sZf	s#f	s$f	s5f	s&f	s*f	s(f	s)f	s!_f	s!!f	s!Zf	s!#f	s!$f	s!5f
	10/10/2024	10/10/2024	CF	VF.POLPGP!&&#GL DFU, DFlCTL VF5JF AFATP			09/11/2024	19/11/2024	CF	GF				v
60	;lRG 58, 27/11/2024	27/11/2024	GF	VF.POLPGP!)5(GL DFU, DFlCTL VF5JF AFATP			27/12/2024	22/01/2025	CF	GF				v
61	;lRG 58, 27/11/2024	27/11/2024	GF	VF.POLPGP!)5)GL DFU, DFlCTL VF5JF AFATP			27/12/2024	22/01/2025	CF	GF				v
62	;lRG 58, 28/11/2024	28/11/2024	GF											

ZHL:8Z GDGMv !

DFlCTLGM VlWSFZ VlWlGID C9/ ; ZT DCFGUZ ; JF ; NG HFCZ ; tTFlWSFZL C9/GF **MANISHKUMAR NATVARLAL SAILOR (P.I.O./A.P.I.O.)** G D/, DFlCTL D/JJF VUGL
VZHLVM¹TYF¹TGF¹5Z
YI, ¹SFI JFCLGL¦lJUTM¾NXFJT¦ZHL:8Z

s!f¹; AlWT PIO GM¹CMNM¹TYF¹SRZL¹o DEPUTY ENGINEER (North Zone(Katargam))

sZf PIO H¹HFCZ¹; tTFD0/¹C9/¹K¹T¹; tTFD0/G¹GFD o ; ZT¹dIlGl; 5, ¹SM5MZXG

SD	VZHNFZG GFDq; ZGFD VG VZHLGL TFZLB	VZHL D?IFGL TFZLB	VZHNFZ ALP5LPV, K S SDm	DFU, ¹DFlCTLGL¹ lJUT¹s8SDFf	HM¹VZHL¹VYJF¹TGM¹SM >¹EFU¹VgIG¹TANL, ¹ SZFI, ¹CMI¹TM4¹; AlWT ¹HFCZ; tTF¹D0/GL¹lJ UT¹VG¹TANL, ¹SIFGL¹ TFZLBs; 56¹S¹VXTo¹ T¹:5Q8¹NXFJJf	D/, ¹OL¹ s~FPf	SFINFYL¹GSSL¹S Z, L¹DNT¹DHA¹ DFlCTL¹VF5JF¹q¹ GSFZJFGL¹K<, L¹ TFZLB	VZHNFZ¹DFU, ¹DFlCTL						ZLDFS; ¹s PIO GF¹ lG6I¹; FD¹YI, L¹ 5YDqALHL¹V5L, GL¹ lJUTF¹56¹VCL¹ VRS¹NXFJJLf
								HM CF4 TM			HM DFlCTL VF5, GF			
								DFlCTL VF%IFGL TFZLB	5Z5ZL¹ VF5L Km¹CF¹q¹ GF	VXTo¹ VF5L Km¹CF¹q¹ GF	J;, SZJFDF VFJ, GS, RFHL; GL ZSD s~FPf R/D/P. No	DFlCTL¹ GSFIFGL¹ TFZLB	SFINFGL¹S.¹S, DGF ¹VFWFZ¹GSFZFI, ¹ Km¹S, Dv(¹s!fsS f¹YL¹(s!fs9f4)4! !4Z$4 VgI	
s!f	sZf	s#f	s$f	s5f	s&f	s*f	s(f	s)f	s!_f	s!!f	s!Zf	s!#f	s!$f	s!5f
				VF.POLPGP!)&_GL DFU, DFlCTL VF5JF AFATP			28/12/2024	22/01/2025	CF	GF				v
63	;lRG 58, 28/11/2024	28/11/2024	GF	VF.POLPGP!)&!GL DFU, DFlCTL VF5JF AFATP			28/12/2024	22/01/2025	CF	GF				v
64	CDFUSDFZ H;EF. SJOLIF 09/12/2024	09/12/2024	GF	VGPh0PVF.POLP GP v&(54 TFP _)q!ZqZ_Z$l;lJS .GP G #&# GL VZHL YL		09/12/2024, 20.00 ~FP	08/01/2025		GF	GF				20243000698 20/01/2025 v
				VGPh0PVF.POLP GP v&(54 TFP _)q!ZqZ_Z$l;lJS .GP G #&# GL VZHL YL			08/01/2025		GF	GF				v

ZHL:8Z GDGMv !

DFlCTLGM VlWSFZ VlWlGID C9/ ; ZT DCFGUZ ; JF ; NG HFCZ ; tTFlWSFZL C9/GF **MEENABEN PRAKASHKUMAR BHITORA (P.I.O./A.P.I.O.)** G D/, DFlCTL D/JJF VUGL
VZHLVM¹TYF¹TGF¹5Z
YI, ¹SFI JFCLGL¦lJUTM%NXFJT¦ZHL:8Z

s!f¹; AlWT PIO GM¹CMNM¹TYF¹SRZL¹o PERSONNEL OFFICER (North Zone(Katargam))

sZf PIO H¹HFCZ¹; tTFD0/¹C9/¹K¹T¹; tTFD0/G¹GFD o ; ZT¹dIlGl; 5, ¹SM5MZXG

SD	VZHNFZG GFDq; ZGFD VG VZHLGL TFZLB	VZHL D?IFGL TFZLB	VZHNFZ ALP5LPV, K S SDm	DFU, ¹DFlCTLGL¹ lJUT¹s8SDFf	HM¹VZHL¹VYJF¹TGM¹SM >¹EFU¹VgIG¹TANL, ¹ SZFI, ¹CMI¹TM4¹; AlWT ¹HFCZ; tTF¹D0/GL¹lJ UT¹VG¹TANL, ¹SIFGL¹ TFZLBs; 56¹S¹VXTo¹ T¹:5Q8¹NXFJJf	D/, ¹OL¹ s~FPf	SFINFYL¹GSSL¹S Z, L¹DNT¹DHA¹ DFlCTL¹VF5JF¹q¹ GSFZJFGL¹K<, L¹ TFZLB	VZHNFZ¹DFU, ¹DFlCTL						ZLDFS; ¹s PIO GF¹ lG6I¹; FD¹YI, L¹ 5YDqALHL¹V5L, GL¹ lJUTF¹56¹VCL¹ VRS¹NXFJJLf
								HM CF4 TM			HM DFlCTL VF5, GF			
								DFlCTL VF%IFGL TFZLB	5Z5ZL¹ VF5L Km¹CF¹q¹ GF	VXTo¹ VF5L Km¹CF¹q¹ GF	J;, SZJFDF VFJ, GS, RFHL; GL ZSD s~FPf R/D/P. No	DFlCTL¹ GSFIFGL¹ TFZLB	SFINFGL¹S.¹S, DGF ¹VFWFZ¹GSFZFI, ¹ Km¹S, Dv(¹s!fsS f¹YL¹(s!fs9f4)4! !4Z$4 VgI	
s!f	sZf	s#f	s$f	s5f	s&f	s*f	s(f	s)f	s!_f	s!!f	s!Zf	s!#f	s!$f	s!5f
1	C;DB WM/SLIF 19/04/2024	19/04/2024	GF	VGPh0PVF.POLP GP v **4 TFP!) q_qZ_Z D/ VF.POL.GP G*5 GMY hMG GP !Z55(sGUZ lGIMHSfGL VZHL YL		19/04/2024, 0.00 ~FP		24/04/2024	CF	GF				v
2	S<5X DCXEF. ZF6F 19/06/2024	19/06/2024	GF	VGPh0PVF.POLP GP v Z#&4 TFP !)q_&qZ_Z$ l;lJS .GP G!Z)GL VZHL YL		19/06/2024, 20.00 ~FP	19/07/2024	29/06/2024	CF	GF				v
3	S<5X HLP, F9LIF 30/03/2024	30/03/2024	GF	.:8hMGqVFZ8LVF.; ,qVF.POLPGP__Z# TFP#_q_#qZ_Z$ GL VZHL AFATPP			29/04/2024	30/04/2024	CF	GF				v

ZHL:8Z GDGMv !

DFlCTLGM VlWSFZ VlWlGID C9/ ; ZT DCFGUZ ; JF ; NG HFCZ ; tTFlWSFZL C9/GF **MEENABEN PRAKASHKUMAR BHITORA (P.I.O./A.P.I.O.)** G D/, DFlCTL D/JJF VUGL
VZHLVM¹TYF¹TGF¹5Z
YI, ¹SFI JFCLGL¦lJUTM%NXFJT¦ZHL:8Z

s!f¹; AlWT PIO GM¹CMNM¹TYF¹SRZL¹o PERSONNEL OFFICER (North Zone(Katargam))

sZf PIO H¹HFCZ¹; tTFD0/¹C9/¹K¹T¹; tTFD0/G¹GFD o ; ZT¹dIlGl; 5, ¹SM5MZXG

SD	VZHNFZG GFDq; ZGFD VG VZHLGL TFZLB	VZHL D?IFGL TFZLB	VZHNFZ ALP5LPV, K S SDm	DFU, ¹DFlCTLGL¹ lJUT¹s8SDFf	HM¹VZHL¹VYJF¹TGM¹SM >¹EFU¹VgIG¹TANL, ¹ SZFI, ¹CMI¹TM4¹; AlWT ¹HFCZ; tTF¹D0/GL¹lJ UT¹VG¹TANL, ¹SIFGL¹ TFZLBs; 5 6¹S¹VXTo¹ T¹:5Q8¹NXFJJf	D/, ¹OL¹ s~FPf	SFINFYL¹GSSL¹S Z, L¹DNT¹DHA¹ DFlCTL¹VF5JF¹q¹ GSFZJFGL¹K<, L¹ TFZLB	VZHNFZ¹DFU, ¹DFlCTL						ZLDFS; ¹s PIO GF¹ lG6I¹; FD¹YI, L¹ 5YDqALHL¹V5L, GL¹ lJUTF¹56¹VCL¹ VRS¹NXFJJLf
								HM CF4 TM			HM DFlCTL VF5, GF			
								DFlCTL VF%IFGL TFZLB	5Z5ZL¹ VF5L Km¹CF¹q¹ GF	VXTo¹ VF5L Km¹CF¹q¹ GF	J;, SZJFDF VFJ, GS, RFHL; GL ZSD s~FPf R/D/P. No	DFlCTL¹ GSFIFGL¹ TFZLB	SFINFGL¹S.¹S, DGF ¹VFWFZ¹GSFZFI, ¹ Km¹S, Dv(¹s!fsS f¹YL¹(s!fs9f4)4! !4Z$4 VgI	
s!f	sZf	s#f	s$f	s5f	s&f	s*f	s(f	s)f	s!_f	s!!f	s!Zf	s!#f	s!$f	s!5f
4	VlDT WLZHEF. 58, 01/05/2024	01/05/2024	GF	VF. OL GP(&4 STFZUFD hMGDF XPlJP BFTFDF OZH AHFJTF VlWSFZLzL HLuGX 58, GL DFlCTL AFATP	; PDP5FP G 09/05/2024		31/05/2024		GF	GF				v
				VGPh0PVF.POLP GP v !_&4 TFP _&q_5qZ_Z$ D/ VF. OL G (&GL VZHL YL			31/05/2024	27/05/2024	GF	CF				v
5	VlDTEF. WLZHEF. DCTF 02/05/2024	02/05/2024	GF	VF. OL GP(*4 STFZUFD hMGDF XPlJP BFTFDF OZH AHFJTF VlWSFZLzL VFlNtI UFWLGL DFlCTL AFATP	; PDP5FP G 09/05/2024		01/06/2024		GF	GF				v

ZHL:8Z GDGMv !

DFlCTLGM VlWSFZ VlWlGID C9/ ; ZT DCFGUZ ; JF ; NG HFCZ ; tTFlWSFZL C9/GF **MEENABEN PRAKASHKUMAR BHITORA (P.I.O./A.P.I.O.)** G D/, DFlCTL D/JJF VUGL
VZHLVM¹TYF¹TGF¹5Z
YI, ¹SFI JFCLGL¦lJUTM%NXFJT¦ZHL:8Z

s!f¹; AlWT PIO GM¹CMNM¹TYF¹SRZL¹o PERSONNEL OFFICER (North Zone(Katargam))

sZf PIO H¹HFCZ¹; tTFD0/¹C9/¹K¹T¹; tTFD0/G¹GFD o ; ZT¹dIlGl; 5, ¹SM5MZXG

SD	VZHNFZG GFDq; ZGFD VG VZHLGL TFZLB	VZHL D?IFGL TFZLB	VZHNFZ ALP5LPV, K S SDm	DFU, ¹DFlCTLGL¹ lJUT¹s8SDFf	HM¹VZHL¹VYJF¹TGM¹SM >¹EFU¹VgIG¹TANL, ¹ SZFI, ¹CMI¹TM4¹; AlWT ¹HFCZ; tTF¹D0/GL¹lJ UT¹VG¹TANL, ¹SIFGL¹ TFZLBs; 56¹S¹VXTo¹ T¹:5Q8¹NXFJJf	D/, ¹OL¹ s~FPf	SFINFYL¹GSSL¹S Z, L¹DNT¹DHA¹ DFlCTL¹VF5JF¹q¹ GSFZJFGL¹K<, L¹ TFZLB	VZHNFZ¹DFU, ¹DFlCTL						ZLDFS; ¹s PIO GF¹ lG6I¹; FD¹YI, L¹ 5YDqALHL¹V5L, GL¹ lJUTF¹56¹VCL¹ VRS¹NXFJJLf
								HM CF4 TM			HM DFlCTL VF5, GF			
								DFlCTL VF%IFGL TFZLB	5Z5ZL¹ VF5L Km¹CF¹q¹ GF	VXTo¹ VF5L Km¹CF¹q¹ GF	J;, SZJFDF VFJ, GS, RFHL; GL ZSD s~FPf R/D/P. No	DFlCTL¹ GSFIFGL¹ TFZLB	SFINFGL¹S.¹S, DGF ¹VFWFZ¹GSFZFI, ¹ Km¹S, Dv(¹s!fsS f¹YL¹(s!fs9f4)4! !4Z$4 VgI	
s!f	sZf	s#f	s$f	s5f	s&f	s*f	s(f	s)f	s!_f	s!!f	s!Zf	s!#f	s!$f	s!5f
				VGPh0PVF.POLP GP v!_54 TFP _&q_5qZ_Z$ D/ VF.OLP G (* GL VZHL YL			01/06/2024	27/05/2024	GF	CF				v
6	;lRG 58, 19/03/2024	19/03/2024	GF	VF.POLPGP#Z5)GL DFU, DFlCTL VF5JF AFATP			18/04/2024	02/04/2024	CF	GF				v
7	;lG, 5C,FN lX,MN 28/03/2024	28/03/2024	GF	;ZT DCFGUZ5Fl, SF DF TDFD BFTFVM4 ;lDTLVM4 SRZLVMDF SZJFDF VFJTL BZLNL TDH SZJFDF VFJTF SFDM DF8 SZJFDF VFJTF 8g0ZMGL lJUTM VlWSFZLVMGF GFD4 SMg8S8 GAZ ;CLTGL lJUTM VF5JLP			27/04/2024	06/05/2024	CF	GF				v

ZHL:8Z GDGMv !

DFICTLGM VIWSFZ VIWIG I D C9 / ; ZT DCFGUZ ; JF ; NG HFCZ ; tTFIWSFZL C9 / GF **MEENABEN PRAKASHKUMAR BHITORA (P.I.O./A.P.I.O.)** G D / , DFICTL D / J JF VUGL
VZHLVM¹TYF¹TGF¹5Z
YI , ¹SFI JFCLGL¹IJUTM¹NXFJT¹ZHL:8Z

s ! f¹ ; AIWT PIO GM¹CMNM¹TYF¹SRZL¹₀ PERSONNEL OFFICER (North Zone(Katargam))

sZf PIO H¹HFCZ¹ ; tTFD0 / ¹C9 / ¹K¹T¹ ; tTFD0 / G¹GFD ₀ ; ZT¹dI1Gl ; 5 , ¹SM5MZXG

SD	VZHNFZG GFDq ; ZGFD VG VZHLGL TFZLB	VZHL D?IFGL TFZLB	VZHNFZ ALP5LPV , K S SDm	DFU , ¹DFICTLGL¹ IJUT¹s8SDFf	HM¹VZHL¹VYJF¹TGM¹SM >¹EFU¹VgIG¹TANL , ¹ SZFI , ¹CMI¹TM4¹ ; AIWT ¹HFCZ ; tTF¹D0 / GL¹IJ UT¹VG¹TANL , ¹SIFGL¹ TFZLBs ; 5 6 ¹S¹VXT₀¹ T¹:5Q8¹NXFJJf	D / , ¹OL¹ s~FPf	SFINFYL¹GSSL¹S Z , L¹DNT¹DHA¹ DFICTL¹VF5JF¹q¹ GSFZJFGL¹K< , L¹ TFZLB	VZHNFZ¹DFU , ¹DFICTL						ZLDFS ; ¹s PIO GF¹ IG6I¹ ; FD¹YI , L¹ 5YDqALHL¹V5L , GL¹ IJUTF¹56¹VCL¹ VRS¹NXFJJLf
								HM CF4 TM			HM DFICTL VF5 , GF			
								DFICTL VF% IFGL TFZLB	5Z5ZL¹ VF5L Km¹CF¹q¹ GF	VXTo¹ VF5L Km¹CF¹q¹ GF	J ; , SZJFDF VFJ , GS , RFHL ; GL ZSD s~FPf R/D/P. No	DFICTL¹ GSFIFGL¹ TFZLB	SFINFGL¹S . ¹S , DGF ¹VFWFZ¹GSFZFI , ¹ Km¹S , Dv (¹s ! fsS f¹YL¹ (s ! fs9f4) 4 ! ! 4Z$4 VgI	
s ! f	sZf	s#f	s$f	s5f	s&f	s*f	s(f	s)f	s!_f	s!!f	s!Zf	s!#f	s!$f	s!5f
8	VI`JG CLZF , F , VGD 28 / 03 / 2024	01 / 04 / 2024	GF	UHZFTL EFQFFGF 0ZHLIFT p5IMU AFAT UHZFT ; ZSFZGF ZDTUDT 4 IJF VG ; F:SITS 5JITVM IJEFU wJFZF HFCZ SZFI , TFP ! (q_ZqZ_ZZGF 9ZFJ SDFS EGSq ! _Z_Z ! qDDS v_ ! q0 GF VD , DF8 DFGGLI UHZFT prR gIFIF , I TFP# ! v_ (vZ_Z# GF ZMH VF5 , VFNX AFATP			01 / 05 / 2024	16 / 04 / 2024	CF	GF					v
9	; IRG 58 , 18 / 04 / 2024	18 / 04 / 2024	GF	VF . P0LPGP ! _ (GL DFU , DFICTL VF5JF AFATP			18 / 05 / 2024	06 / 05 / 2024	CF	GF				v

ZHL:8Z GDGMv !

DFlCTLGM VlWSFZ VlWIG I D C9 / ; ZT DCFGUZ ; JF ; NG HFCZ ; tTFlWSFZL C9 / GF **MEENABEN PRAKASHKUMAR BHITORA (P.I.O./A.P.I.O.)** G D / , DFlCTL D / J JF VUGL
VZHLVM¹TYF¹TGF¹5Z
YI , ¹SFI JFCLGL¦lJUTM¹NXFJT¦ZHL:8Z

s ! f¹ ; AlWT PIO GM¹CMNM¹TYF¹SRZL¹0 PERSONNEL OFFICER (North Zone(Katargam))

sZf PIO H¹HFCZ¹ ; tTFD0 / ¹C9 / ¹K¹T¹ ; tTFD0 / G¹GFD 0 ; ZT¹dI1Gl ; 5 , ¹SM5MZXG

SD	VZHNFZG GFDq ; ZGFD VG VZHlGL TFZLB	VZHL D?IFGL TFZLB	VZHNFZ ALP5LPV , K S SDm	DFU , ¹DFlCTLGL¹ lJUT¹s8SDFf	HM¹VZHL¹VYJF¹TGM¹SM >¹EFU¹VgIG¹TANL , ¹ SZFI , ¹CMI¹TM4¹ ; AlWT ¹HFCZ ; tTF¹D0 / GL¹1J UT¹VG¹TANL , ¹SIFGL¹ TFZLBs ; 5 6 ¹S¹VXT0¹ T¹:5Q8¹NXFJJf	D / , ¹OL¹ s~FPf	SFINFYL¹GSSL¹S Z , L¹DNT¹DHA¹ DFlCTL¹VF5JF¹q¹ GSFZJFGL¹K< , L¹ TFZLB	VZHNFZ¹DFU , ¹DFlCTL						ZLDFS ; ¹s PIO GF¹ lG6I¹ ; FD¹YI , L¹ 5YDqALHL¹V5L , GL¹ lJUTF¹56¹VCL¹ VRS¹NXFJJLf
								HM CF4 TM			HM DFlCTL VF5 , GF			
								DFlCTL VF% IFGL TFZLB	5Z5ZL¹ VF5L Km¹CF¹q¹ GF	VXT0¹ VF5L Km¹CF¹q¹ GF	J ; , SZJFDF VFJ , GS , RFHL ; GL ZSD s~FPf R/D/P. No	DFlCTL¹ GSFIFGL¹ TFZLB	SFINFGL¹S . ¹S , DGF ¹VFWFZ¹GSFZFI , ¹ Km¹S , Dv (¹s ! fsS f¹YL¹ (s ! fs9f4) 4 ! ! 4Z$4 VgI	
s ! f	sZf	s#f	s$f	s5f	s&f	s*f	s (f	s) f	s ! _ f	s ! ! f	s ! Zf	s ! #f	s ! $f	s ! 5f
10	lDlCZ 58 , 06 / 06 / 2024	06 / 06 / 2024	GF	VF . P0LPGP5Z#GL DFU , DFlCTL VF5JF AFATP			06 / 07 / 2024		GF	GF				20243000272 03 / 07 / 2024 v

ZHL:8Z GDGMv !

DFlCTLGM VlWSFZ VlWlGID C9/ ; ZT DCFGUZ ; JF ; NG HFCZ ; tTFlWSFZL C9/GF **MEENABEN PRAKASHKUMAR BHITORA (P.I.O./A.P.I.O.)** G D/, DFlCTL D/JJF VUGL
VZHLVM¹TYF¹TGF¹5Z
YI, ¹SFI JFCLGL¦lJUTM%NXFJT¦ZHL:8Z

s!f¹; AlWT PIO GM¹CMNM¹TYF¹SRZL¹o PERSONNEL OFFICER (North Zone(Katargam))

sZf PIO H¹HFCZ¹; tTFD0/¹C9/¹K¹T¹; tTFD0/G¹GFD o ; ZT¹dIlGl; 5, ¹SM5MZXG

SD	VZHNFZG GFDq; ZGFD VG VZHLGL TFZLB	VZHL D?IFGL TFZLB	VZHNFZ ALP5LPV, K S SDm	DFU, ¹DFlCTLGL¹ lJUT¹s8SDFf	HM¹VZHL¹VYJF¹TGM¹SM >¹EFU¹VgIG¹TANL, ¹ SZFI, ¹CMI¹TM4¹; AlWT ¹HFCZ; tTF¹D0/GL¹lJ UT¹VG¹TANL, ¹SIFGL¹ TFZLBs; 56¹S¹VXTo¹ T¹:5Q8¹NXFJJf	D/, ¹OL¹ s~FPf	SFINFYL¹GSSL¹S Z, L¹DNT¹DHA¹ DFlCTL¹VF5JF¹q¹ GSFZJFGL¹K<, L¹ TFZLB	VZHNFZ¹DFU, ¹DFlCTL						ZLDFS; ¹s PIO GF¹ lG6I¹; FD¹YI, L¹ 5YDqALHL¹V5L, GL¹ lJUTF¹56¹VCL¹ VRS¹NXFJJLf
								HM CF4 TM			HM DFlCTL VF5, GF			
								DFlCTL VF%IFGL TFZLB	5Z5ZL¹ VF5L Km¹CF¹q¹ GF	VXTo¹ VF5L Km¹CF¹q¹ GF	J;, SZJFDF VFJ, GS, RFHL; GL ZSD s~FPf R/D/P. No	DFlCTL¹ GSFIFGL¹ TFZLB	SFINFGL¹S.¹S, DGF ¹VFWFZ¹GSFZFI, ¹ Km¹S, Dv(¹s!fsS f¹YL¹(s!fs9f4)4! !4Z$4 VgI	
s!f	sZf	s#f	s$f	s5f	s&f	s*f	s(f	s)f	s!_f	s!!f	s!Zf	s!#f	s!$f	s!5f
1	lSXMZEF. .;FD,LIF 22/01/2025	22/01/2025	GF	VGPh0PVF.POLP GP v(&& TFP ZZq_!qZ_Z5 l;lJS .GP G $5! GL VZHL YL			21/02/2025	11/02/2025	CF	GF				v
2	lDlCZ 58, 18/02/2025	18/02/2025	GF	VF.POLPGPZ&#&GL DFU, DFlCTL VF5JF AFATP			20/03/2025	11/03/2025	CF	GF				v
3	C;DB JL 3M/SLIF 29/01/2025	19/02/2025	GF	VF.POLPGPv$*_ VZHNFZGL VZHL GP 5LVDVM5LHLqOLqZ_Z Zq__!##$5 AFAT			21/03/2025		GF	GF				20253000005 06/03/2025 v
4	DLGFAG 5SFXEF. DF~													

ZHL:8Z GDGMv !

DFlCTLGM VlWSFZ VlWlGID C9/ ; ZT DCFGUZ ; JF ; NG HFCZ ; tTFlWSFZL C9/GF **MEENABEN PRAKASHKUMAR BHITORA (P.I.O./A.P.I.O.)** G D/, DFlCTL D/JJF VUGL
VZHLVM¹TYF¹TGF¹5Z
YI, ¹SFI JFCLGL¦lJUTM%NXFJT¦ZHL:8Z

s!f¹; AlWT PIO GM¹CMNM¹TYF¹SRZL¹o PERSONNEL OFFICER (North Zone(Katargam))

sZf PIO H¹HFCZ¹; tTFD0/¹C9/¹K¹T¹; tTFD0/G¹GFD o ; ZT¹dIlGl; 5, ¹SM5MZXG

SD	VZHNFZG GFDq; ZGFD VG VZHLGL TFZLB	VZHL D?IFGL TFZLB	VZHNFZ ALP5LPV, K S SDm	DFU, ¹DFlCTLGL¹ lJUT¹s8SDFf	HM¹VZHL¹VYJF¹TGM¹SM >¹EFU¹VgIG¹TANL, ¹ SZFI, ¹CMI¹TM4¹; AlWT ¹HFCZ; tTF¹D0/GL¹lJ UT¹VG¹TANL, ¹SIFGL¹ TFZLBs; 5 6¹S¹VXTo¹ T¹:5Q8¹NXFJJf	D/, ¹OL¹ s~FPf	SFINFYL¹GSSL¹S Z, L¹DNT¹DHA¹ DFlCTL¹VF5JF¹q¹ GSFZJFGL¹K<, L¹ TFZLB	VZHNFZ¹DFU, ¹DFlCTL						ZLDFS; ¹s PIO GF¹ lG6I¹; FD¹YI, L¹ 5YDqALHL¹V5L, GL¹ lJUTF¹56¹VCL¹ VRS¹NXFJJLf
								HM CF4 TM			HM DFlCTL VF5, GF			
								DFlCTL VF%IFGL TFZLB	5Z5ZL¹ VF5L Km¹CF¹q¹ GF	VXTo¹ VF5L Km¹CF¹q¹ GF	J; , SZJFDF VFJ, GS, RFHL; GL ZSD s~FPf R/D/P. No	DFlCTL¹ GSFIFGL¹ TFZLB	SFINFGL¹S.¹S, DGF ¹VFWFZ¹GSFZFI, ¹ Km¹S, Dv(¹s!fsS f¹YL¹(s!fs9f4)4! !4Z$4 VgI	
s!f	sZf	s#f	s$f	s5f	s&f	s*f	s(f	s)f	s!_f	s!!f	s!Zf	s!#f	s!$f	s!5f
	28/02/2025	28/02/2025	GF	VF.POLPGPZ&(!GL DFU, DFlCTL VF5JF AFATP			30/03/2025		GF	GF				20253000059 11/04/2025 v
5	5ZL1FLTEF. ALP ZF9M0 03/03/2024	10/03/2024	GF	VF.POLPGPv$)(;PDP5FP GF 0GH lJEFU GF A, NFZMGL DFlCTL VF5JF AFATP	;PDP5FP G 27/03/2025		09/04/2024		GF	GF				v

ZHL:8Z GDGMv !

DFlCTLGM VlWSFZ VlWlGID C9/ ; ZT DCFGUZ ; JF ; NG HFCZ ; tTFlWSFZL C9/GF **MEENABEN PRAKASHKUMAR BHITORA (P.I.O./A.P.I.O.)** G D/, DFlCTL D/JJF VUGL
VZHLVM¹TYF¹TGF¹5Z
YI, ¹SFI JFCLGL¦lJUTM%NXFJT¦ZHL:8Z

s!f¹; AlWT PIO GM¹CMNM¹TYF¹SRZL¹o PERSONNEL OFFICER (North Zone(Katargam))

sZf PIO H¹HFCZ¹; tTFD0/¹C9/¹K¹T¹; tTFD0/G¹GFD o ; ZT¹dIlGl; 5, ¹SM5MZXG

SD	VZHNFZG GFDq; ZGFD VG VZHLGL TFZLB	VZHL D?IFGL TFZLB	VZHNFZ ALP5LPV, K S SDm	DFU, ¹DFlCTLGL¹ lJUT¹s8SDFf	HM¹VZHL¹VYJF¹TGM¹SM >¹EFU¹VgIG¹TANL, ¹ SZFI, ¹CMI¹TM4¹; AlWT ¹HFCZ; tTF¹D0/GL¹lJ UT¹VG¹TANL, ¹SIFGL¹ TFZLBs; 5 6¹S¹VXTo¹ T¹:5Q8¹NXFJJf	D/, ¹OL¹ s~FPf	SFINFYL¹GSSL¹S Z, L¹DNT¹DHA¹ DFlCTL¹VF5JF¹q¹ GSFZJFGL¹K<, L¹ TFZLB	VZHNFZ¹DFU, ¹DFlCTL						ZLDFS; ¹s PIO GF¹ lG6I¹; FD¹YI, L¹ 5YDqALHL¹V5L, GL¹ lJUTF¹56¹VCL¹ VRS¹NXFJJLf
								HM CF4 TM			HM DFlCTL VF5, GF			
								DFlCTL VF%IFGL TFZLB	5Z5ZL¹ VF5L Km¹CF¹q¹ GF	VXTo¹ VF5L Km¹CF¹q¹ GF	J;, SZJFDF VFJ, GS, RFHL; GL ZSD s~FPf R/D/P. No	DFlCTL¹ GSFIFGL¹ TFZLB	SFINFGL¹S.¹S, DGF ¹VFWFZ¹GSFZFI, ¹ Km¹S, Dv(¹s!fsS f¹YL¹(s!fs9f4)4! !4Z$4 VgI	
s!f	sZf	s#f	s$f	s5f	s&f	s*f	s(f	s)f	s!_f	s!!f	s!Zf	s!#f	s!$f	s!5f
1	GZXSDFZ, 1D6EF. 50FIF 09/07/2024	09/07/2024	GF	VGPh0PVF.POLP GP v Z(#4 TFP _)q_*qZ_Z$ l;lJS .GP G !5Z GL VZHL YL	HFCZ; tTF¹D0/G 10/07/2024	09/07/2024, 20.00 ~FP	08/08/2024		GF	GF				v
2	V<5X ;MDRNEF. JMZF 15/07/2024	15/07/2024	GF	VGPh0PVF.POLP GP v Z)54 TFP !5q_*qZ_Z$ GMYhMG .GP G #_!_ GL VZHL YL	HFCZ; tTF¹D0/G 18/07/2024		14/08/2024		GF	GF				v
3	SPVRPUHZF VG ;GL, 0LP RFCF6 03/08/2024	03/08/2024	GF	VGPh0PVF.POLP GP v ##$4 TFP _#q_(qZ_Z$ l;lJS .GP G !*$ GL VZHL YL	;PDP5FP G 21/08/2024		02/09/2024		GF	GF				v

ZHL:8Z GDGMv !

DFlCTLGM VlWSFZ VlWIG I D C9 / ; ZT DCFGUZ ; JF ; NG HFCZ ; tTFlWSFZL C9 / GF **MEENABEN PRAKASHKUMAR BHITORA (P.I.O./A.P.I.O.)** G D / , DFlCTL D / J JF VUGL
VZHLVM¹TYF¹TGF¹5Z
YI , ¹SF I JFCLGL¦lJUTM¹NXFJT¦ZHL:8Z

s ! f¹ ; AlWT PIO GM¹CMNM¹TYF¹SRZL¹₀ PERSONNEL OFFICER (North Zone(Katargam))

sZf PIO H¹HFCZ¹ ; tTFD0 / ¹C9 / ¹K¹T¹ ; tTFD0 / G¹GFD ₀ ; ZT¹dI1Gl ; 5 , ¹SM5MZXG

SD	VZHNFZG GFDq ; ZGFD VG VZHlGL TFZLB	VZHL D?IFGL TFZLB	VZHNFZ ALP5LPV , K S SDm	DFU , ¹DFlCTLGL¹ lJUT¹s8SDFf	HM¹VZHL¹VYJF¹TGM¹SM >¹EFU¹VgIG¹TANL , ¹ SZFI , ¹CMI¹TM4¹ ; AlWT ¹HFCZ ; tTF¹D0 / GL¹lJ UT¹VG¹TANL , ¹SIFGL¹ TFZLBs ; 5 6 ¹S¹VXT₀¹ T¹:5Q8¹NXFJJf	D / , ¹OL¹ s~FPf	SFINFYL¹GSSL¹S Z , L¹DNT¹DHA¹ DFlCTL¹VF5JF¹q¹ GSFZJFGL¹K< , L¹ TFZLB	VZHNFZ¹DFU , ¹DFlCTL						ZLDFS ; ¹s PIO GF¹ lG6I¹ ; FD¹YI , L¹ 5YDqALHL¹V5L , GL¹ lJUTF¹56¹VCL¹ VRS¹NXFJJLf
								HM CF4 TM			HM DFlCTL VF5 , GF			
								DFlCTL VF% IFGL TFZLB	5Z5ZL¹ VF5L Km¹CF¹q¹ GF	VXT₀¹ VF5L Km¹CF¹q¹ GF	J ; , SZJFDF VFJ , GS , RFHL ; GL ZSD s~FPf R/D/P. No	DFlCTL¹ GSFIFGL¹ TFZLB	SFINFGL¹S . ¹S , DGF ¹VFWFZ¹GSFZFI , ¹ Km¹S , Dv (¹s ! fsS f¹YL¹ (s ! fs9f4) 4 ! ! 4Z$4 VgI	
s ! f	sZf	s#f	s$f	s5f	s&f	s*f	s(f	s)f	s!_f	s!!f	s!Zf	s!#f	s!$f	s!5f
				VGPh0PVF . P0LP GP v ##$4 TFP _#q_ (qZ_Z$ l ; lJS . GP G ! *$ GL VZHL YL			02/09/2024	23/08/2024	GF	CF				v
4	DSXEF . 58 , 07/08/2024	07/08/2024	GF	VGPh0PVF . P0LP GP v #$&4 TFP _*q_ (qZ_Z$ l ; lJS . GP G ! (# GL VZHL YL			06/09/2024	21/08/2024	CF	GF				v
5	; FUZ RFJOF 08/08/2024	08/08/2024	GF	VGPh0PVF . P0LP GP v #5#4 TFP _(q_ (qZ_Z$ l ; lJS . GP G ! ( ) GL VZHL YL	HFCZ ; tTF¹D0 / G 12/08/2024	08/08/2024, 20.00 ~FP	07/09/2024		GF	GF				v
6	VlEQFS JMZF 16/08/2024	16/08/2024	GF			16/08/2024, 20.00 ~FP								

ZHL:8Z GDGMv !

DFlCTLGM VlWSFZ VlWlGID C9/ ; ZT DCFGUZ ; JF ; NG HFCZ ; tTFlWSFZL C9/GF **MEENABEN PRAKASHKUMAR BHITORA (P.I.O./A.P.I.O.)** G D/, DFlCTL D/JJF VUGL
VZHLVM¹TYF¹TGF¹5Z
YI, ¹SFI JFCLGL¦lJUTM¾NXFJT¦ZHL:8Z

s!f¹; AlWT PIO GM¹CMNM¹TYF¹SRZL¹o PERSONNEL OFFICER (North Zone(Katargam))

sZf PIO H¹HFCZ¹; tTFD0/¹C9/¹K¹T¹; tTFD0/G¹GFD o ; ZT¹dIlGl; 5, ¹SM5MZXG

SD	VZHNFZG GFDq; ZGFD VG VZHLGL TFZLB	VZHL D?IFGL TFZLB	VZHNFZ ALP5LPV, K S SDm	DFU, ¹DFlCTLGL¹ lJUT¹s8SDFf	HM¹VZHL¹VYJF¹TGM¹SM >¹EFU¹VgIG¹TANL, ¹ SZFI, ¹CMI¹TM4¹; AlWT ¹HFCZ; tTF¹D0/GL¹lJ UT¹VG¹TANL, ¹SIFGL¹ TFZLBs; 5 6¹S¹VXTo¹ T¹:5Q8¹NXFJJf	D/, ¹OL¹ s~FPf	SFINFYL¹GSSL¹S Z, L¹DNT¹DHA¹ DFlCTL¹VF5JF¹q¹ GSFZJFGL¹K<, L¹ TFZLB	VZHNFZ¹DFU, ¹DFlCTL						ZLDFS; ¹s PIO GF¹ lG6I¹; FD¹YI, L¹ 5YDqALHL¹V5L, GL¹ lJUTF¹56¹VCL¹ VRS¹NXFJJLf
								HM CF4 TM			HM DFlCTL VF5, GF			
								DFlCTL VF%IFGL TFZLB	5Z5ZL¹ VF5L Km¹CF¹q¹ GF	VXTo¹ VF5L Km¹CF¹q¹ GF	J;, SZJFDF VFJ, GS, RFHL; GL ZSD s~FPf R/D/P. No	DFlCTL¹ GSFIFGL¹ TFZLB	SFINFGL¹S.¹S, DGF ¹VFWFZ¹GSFZFI, ¹ Km¹S, Dv(¹s!fsS f¹YL¹(s!fs9f4)4! !4Z$4 VgI	
s!f	sZf	s#f	s$f	s5f	s&f	s*f	s(f	s)f	s!_f	s!!f	s!Zf	s!#f	s!$f	s!5f
				VGPh0PVF.POLP GP v #&*4 TFP !&q_(qZ_Z$l;lJS .GP G!)* GL VZHL YL			15/09/2024	18/09/2024	CF	GF				v
7	ZFHX; LP S/FJF/F 20/08/2024	20/08/2024	GF	VGPh0PVF.POLP GP v #*#4 TFP Z_q_(qZ_Z$l;lJS .GP G Z__ GL VZHL YL	HFCZ; tTF¹D0/G 21/08/2024	20/08/2024, 20.00 ~FP	19/09/2024		GF	GF				v
8	VlEQFS JMZF 16/08/2024	16/08/2024	GF	VGPh0PVF.POLP GP v #&&4 TFP !&q_(qZ_Z$l;lJS .GP G!)(GL VZHL YL		16/08/2024, 20.00 ~FP	15/09/2024	18/09/2024	CF	GF				v
9	zL; lRG 58,													

ZHL:8Z GDGMv !

DFlCTLGM VlWSFZ VlWlGID C9/ ; ZT DCFGUZ ; JF ; NG HFCZ ; tTFlWSFZL C9/GF **MEENABEN PRAKASHKUMAR BHITORA (P.I.O./A.P.I.O.)** G D/, DFlCTL D/JJF VUGL
VZHLVM¹TYF¹TGF¹5Z
YI, ¹SFI JFCLGL¦lJUTM¾NXFJT¦ZHL:8Z

s!f¹; AlWT PIO GM¹CMNM¹TYF¹SRZL¹o PERSONNEL OFFICER (North Zone(Katargam))

sZf PIO H¹HFCZ¹; tTFD0/¹C9/¹K¹T¹; tTFD0/G¹GFD o ; ZT¹dIlGl; 5, ¹SM5MZXG

SD	VZHNFZG GFDq; ZGFD VG VZHLGL TFZLB	VZHL D?IFGL TFZLB	VZHNFZ ALP5LPV, K S SDm	DFU, ¹DFlCTLGL¹ lJUT¹s8SDFf	HM¹VZHL¹VYJF¹TGM¹SM >¹EFU¹VgIG¹TANL, ¹ SZFI, ¹CMI¹TM4¹; AlWT ¹HFCZ; tTF¹D0/GL¹lJ UT¹VG¹TANL, ¹SIFGL¹ TFZLBs; 56¹S¹VXTo¹ T¹:5Q8¹NXFJJf	D/, ¹OL¹ s~FPf	SFINFYL¹GSSL¹S Z, L¹DNT¹DHA¹ DFlCTL¹VF5JF¹q¹ GSFZJFGL¹K<, L¹ TFZLB	VZHNFZ¹DFU, ¹DFlCTL						ZLDFS; ¹s PIO GF¹ lG6I¹; FD¹YI, L¹ 5YDqALHL¹V5L, GL¹ lJUTF¹56¹VCL¹ VRS¹NXFJJLf
								HM CF4 TM			HM DFlCTL VF5, GF			
								DFlCTL VF%IFGL TFZLB	5Z5ZL¹ VF5L Km¹CF¹q¹ GF	VXTo¹ VF5L Km¹CF¹q¹ GF	J;, SZJFDF VFJ, GS, RFHL; GL ZSD s~FPf R/D/P. No	DFlCTL¹ GSFIFGL¹ TFZLB	SFINFGL¹S.¹S, DGF ¹VFWFZ¹GSFZFI, ¹ Km¹S, Dv(¹s!fsS f¹YL¹(s!fs9f4)4! !4Z$4 VgI	
s!f	sZf	s#f	s$f	s5f	s&f	s*f	s(f	s)f	s!_f	s!!f	s!Zf	s!#f	s!$f	s!5f
	06/07/2024	06/07/2024	GF	sZ&*fVF5GF lJEFU wJFZF D.G8.G SZJFDF VFJTF VFJS HFJS TYF85F, ZHL:8ZGL DFlCTL VF5XMPsTFP_!q_!qZ _Z# YL TFP_&q_*qZ_Z$f			05/08/2024	29/07/2024	CF	GF				v
10	V:, D DD6 11/06/2024	11/06/2024	GF	VF.POLPGP5&#GL DFU, DFlCTL VF5JF AFATP			11/07/2024	30/10/2024	CF	GF				v
11	JF3, FlNGXEF. , F, HLEF. 19/07/2024	19/07/2024	GF	VF.POLPGP)!$GL DFU, DFlCTL VF5JF AFATP			18/08/2024		GF	GF				v
12	5RF6EF. ZFDHLEF. RFCF6													

ZHL:8Z GDGMv !

DFlCTLGM VlWSFZ VlWlGID C9/ ; ZT DCFGUZ ; JF ; NG HFCZ ; tTFlWSFZL C9/GF **MEENABEN PRAKASHKUMAR BHITORA (P.I.O./A.P.I.O.)** G D/, DFlCTL D/JJF VUGL
VZHLVM¹TYF¹TGF¹5Z
YI, ¹SFI JFCLGL¦lJUTM¤NXFJT¦ZHL:8Z

s!f¹; AlWT PIO GM¹CMNM¹TYF¹SRZL¹o PERSONNEL OFFICER (North Zone(Katargam))

sZf PIO H¹HFCZ¹; tTFD0/¹C9/¹K¹T¹; tTFD0/G¹GFD o ; ZT¹dIlGl; 5, ¹SM5MZXG

SD	VZHNFZG GFDq; ZGFD VG VZHLGL TFZLB	VZHL D?IFGL TFZLB	VZHNFZ ALP5LPV, K S SDm	DFU, ¹DFlCTLGL¹ lJUT¹s8SDFf	HM¹VZHL¹VYJF¹TGM¹SM >¹EFU¹VgIG¹TANL, ¹ SZFI, ¹CMI¹TM4¹; AlWT ¹HFCZ; tTF¹D0/GL¹lJ UT¹VG¹TANL, ¹SIFGL¹ TFZLBs; 56¹S¹VXTo¹ T¹:5Q8¹NXFJJf	D/, ¹OL¹ s~FPf	SFINFYL¹GSSL¹S Z, L¹DNT¹DHA¹ DFlCTL¹VF5JF¹q¹ GSFZJFGL¹K<, L¹ TFZLB	VZHNFZ¹DFU, ¹DFlCTL						ZLDFS; ¹s PIO GF¹ lG6I¹; FD¹YI, L¹ 5YDqALHL¹V5L, GL¹ lJUTF¹56¹VCL¹ VRS¹NXFJJLf
								HM CF4 TM			HM DFlCTL VF5, GF			
								DFlCTL VF%IFGL TFZLB	5Z5ZL¹ VF5L Km¹CF¹q¹ GF	VXTo¹ VF5L Km¹CF¹q¹ GF	J;, SZJFDF VFJ, GS, RFHL; GL ZSD s~FPf R/D/P. No	DFlCTL¹ GSFIFGL¹ TFZLB	SFINFGL¹S.¹S, DGF ¹VFWFZ¹GSFZFI, ¹ Km¹S, Dv(¹s!fsS f¹YL¹(s!fs9f4)4! !4Z$4 VgI	
s!f	sZf	s#f	s$f	s5f	s&f	s*f	s(f	s)f	s!_f	s!!f	s!Zf	s!#f	s!$f	s!5f
	15/07/2024	15/07/2024	GF	VF.OLPGP #*(# TFP!5q_*qZ_Z$ YL DFUFJDF VFJ, DFlCTL VF5JF AFATP	HFCZ; tTF¹D0/G 03/08/2024		14/08/2024		GF	GF				v
13	XXLSFT AFlJ:SZ 19/09/2024	19/09/2024	GF	VFlXS TANL, SZJFDF VFJ KP			19/10/2024		GF	GF				v
14	lDlCZ 58, 24/09/2024	24/09/2024	GF	VF.POLPGP!$)5GL DFU, DFlCTL VF5JF AFATP			24/10/2024	11/10/2024	CF	GF				v

ZHL:8Z GDGMv !

DFlCTLGM VlWSFZ VlWlGID C9/ ; ZT DCFGUZ ; JF ; NG HFCZ ; tTFlWSFZL C9/GF **MEENABEN PRAKASHKUMAR BHITORA (P.I.O./A.P.I.O.)** G D/, DFlCTL D/JJF VUGL
VZHLVM¹TYF¹TGF¹5Z
YI, ¹SFI JFCLGL¦lJUTM%NXFJT¦ZHL:8Z

s!f¹; AlWT PIO GM¹CMNM¹TYF¹SRZL¹o PERSONNEL OFFICER (North Zone(Katargam))

sZf PIO H¹HFCZ¹; tTFD0/¹C9/¹K¹T¹; tTFD0/G¹GFD o ; ZT¹dIlGl; 5, ¹SM5MZXG

SD	VZHNFZG GFDq; ZGFD VG VZHLGL TFZLB	VZHL D?IFGL TFZLB	VZHNFZ ALP5LPV, K S SDm	DFU, ¹DFlCTLGL¹ lJUT¹s8SDFf	HM¹VZHL¹VYJF¹TGM¹SM >¹EFU¹VgIG¹TANL, ¹ SZFI, ¹CMI¹TM4¹; AlWT ¹HFCZ; tTF¹D0/GL¹lJ UT¹VG¹TANL, ¹SIFGL¹ TFZLBs; 5 6¹S¹VXTo¹ T¹:5Q8¹NXFJJf	D/, ¹OL¹ s~FPf	SFINFYL¹GSSL¹S Z, L¹DNT¹DHA¹ DFlCTL¹VF5JF¹q¹ GSFZJFGL¹K<, L¹ TFZLB	VZHNFZ¹DFU, ¹DFlCTL						ZLDFS; ¹s PIO GF¹ lG6I¹; FD¹YI, L¹ 5YDqALHL¹V5L, GL¹ lJUTF¹56¹VCL¹ VRS¹NXFJJLf
								HM CF4 TM			HM DFlCTL VF5, GF			
								DFlCTL VF%IFGL TFZLB	5Z5ZL¹ VF5L Km¹CF¹q¹ GF	VXTo¹ VF5L Km¹CF¹q¹ GF	J; , SZJFDF VFJ, GS, RFHL; GL ZSD s~FPf R/D/P. No	DFlCTL¹ GSFIFGL¹ TFZLB	SFINFGL¹S.¹S, DGF ¹VFWFZ¹GSFZFI, ¹ Km¹S, Dv(¹s!fsS f¹YL¹(s!fs9f4)4! !4Z$4 VgI	
s!f	sZf	s#f	s$f	s5f	s&f	s*f	s(f	s)f	s!_f	s!!f	s!Zf	s!#f	s!$f	s!5f
1	UFZLAG AFAEF. CZLHG 27/11/2024	27/11/2024	GF	VGPh0PVF.POLP GP v &5_4 TFP Z*q!!qZ_Z$ l;lJS .GP G #$# GL VZHL YL		27/11/2024, 20.00 ~FP	27/12/2024	05/12/2024	CF	GF				v
2	5LPALPJSZLIF VG SFlTEF. CZLEF. 07/12/2024	07/12/2024	GF	VGPh0PVF.POLP GP v &(#4 TFP _*q!ZqZ_Z$ l;lJS .GP G #&Z GL VZHL YL			06/01/2025	02/01/2025	CF	GF				v
3	XlXSFT AFlJ:SZ 20/12/2024	20/12/2024	GF	VGPh0PVF.POLP GP v *#_4 TFP Z_q!ZqZ_Z$ l;lJS .GP G #((GL VZHL YL		20/12/2024, 20.00 ~FP	19/01/2025	17/01/2025	CF	GF				

ZHL:8Z GDGMv !

DFlCTLGM VlWSFZ VlWlGID C9/ ; ZT DCFGUZ ; JF ; NG HFCZ ; tTFlWSFZL C9/GF **MEENABEN PRAKASHKUMAR BHITORA (P.I.O./A.P.I.O.)** G D/, DFlCTL D/JJF VUGL
VZHLVM¹TYF¹TGF¹5Z
YI, ¹SFI JFCLGL¦lJUTM%NXFJT¦ZHL:8Z

s!f¹; AlWT PIO GM¹CMNM¹TYF¹SRZL¹o PERSONNEL OFFICER (North Zone(Katargam))

sZf PIO H¹HFCZ¹; tTFD0/¹C9/¹K¹T¹; tTFD0/G¹GFD o ; ZT¹dIlGl; 5, ¹SM5MZXG

SD	VZHNFZG GFDq; ZGFD VG VZHLGL TFZLB	VZHL D?IFGL TFZLB	VZHNFZ ALP5LPV, K S SDm	DFU, ¹DFlCTLGL¹ lJUT¹s8SDFf	HM¹VZHL¹VYJF¹TGM¹SM >¹EFU¹VgIG¹TANL, ¹ SZFI, ¹CMI¹TM4¹; AlWT ¹HFCZ; tTF¹D0/GL¹lJ UT¹VG¹TANL, ¹SIFGL¹ TFZLBs; 5 6¹S¹VXTo¹ T¹:5Q8¹NXFJJf	D/, ¹OL¹ s~FPf	SFINFYL¹GSSL¹S Z, L¹DNT¹DHA¹ DFlCTL¹VF5JF¹q¹ GSFZJFGL¹K<, L¹ TFZLB	VZHNFZ¹DFU, ¹DFlCTL						ZLDFS; ¹s PIO GF¹ lG6I¹; FD¹YI, L¹ 5YDqALHL¹V5L, GL¹ lJUTF¹56¹VCL¹ VRS¹NXFJJLf
								HM CF4 TM			HM DFlCTL VF5, GF			
								DFlCTL VF%IFGL TFZLB	5Z5ZL¹ VF5L Km¹CF¹q¹ GF	VXTo¹ VF5L Km¹CF¹q¹ GF	J;, SZJFDF VFJ, GS, RFHL; GL ZSD s~FPf R/D/P. No	DFlCTL¹ GSFIFGL¹ TFZLB	SFINFGL¹S.¹S, DGF ¹VFWFZ¹GSFZFI, ¹ Km¹S, Dv(¹s!fsS f¹YL¹(s!fs9f4)4! !4Z$4 VgI	
s!f	sZf	s#f	s$f	s5f	s&f	s*f	s(f	s)f	s!_f	s!!f	s!Zf	s!#f	s!$f	s!5f
4	zL DMCDN ; , LD .:DF., XB 11/12/2024	11/12/2024	GF	s*()fZFNZhMGDF VFJ, L TDFD JM0 VMlO; DF ; S, LT JM0 VMlO; GL ; bIF TDH ; ZGFDF ; lCTGL lJUTJFZ DFlCTL VF5JLP			10/01/2025	15/01/2025	CF	GF				v
5	NJFU 58, 29/10/2024	29/10/2024	GF	VF. 0L GP*Z$4 V; P8LP0L SZ 5MHS8GF SDRFZL AFATP			28/11/2024	28/11/2024	CF	GF				v
6	NJFU 58, 29/10/2024	29/10/2024	GF											

ZHL:8Z GDGMv!

DFlCTLGM VlWSFZ VlWlGID C9/ ;ZT DCFGUZ ;JF ;NG HFCZ ;tTFlWSFZL C9/GF **MEENABEN PRAKASHKUMAR BHITORA (P.I.O./A.P.I.O.)** G D/, DFlCTL D/JJF VUGL
VZHLVM¹TYF¹TGF¹5Z
YI, ¹SFI JFCLGL¦lJUTM%NXFJT¦ZHL:8Z

s!f¹; AlWT PIO GM¹CMNM¹TYF¹SRZL¹o PERSONNEL OFFICER (North Zone(Katargam))

sZf PIO H¹HFCZ¹; tTFD0/¹C9/¹K¹T¹; tTFD0/G¹GFD o ;ZT¹dIlGl;5,¹SM5MZXG

SD	VZHNFZG GFDq;ZGFD VG VZHLGL TFZLB	VZHL D?IFGL TFZLB	VZHNFZ ALP5LPV, K S SDm	DFU, ¹DFlCTLGL¹ lJUT¹s8SDFf	HM¹VZHL¹VYJF¹TGM¹SM >¹EFU¹VgIG¹TANL, ¹ SZFI, ¹CMI¹TM4¹; AlWT ¹HFCZ; tTF¹D0/GL¹lJ UT¹VG¹TANL, ¹SIFGL¹ TFZLBs; 56¹S¹VXTo¹ T¹:5Q8¹NXFJJf	D/, ¹OL¹ s~FPf	SFINFYL¹GSSL¹S Z, L¹DNT¹DHA¹ DFlCTL¹VF5JF¹q¹ GSFZJFGL¹K<, L¹ TFZLB	VZHNFZ¹DFU, ¹DFlCTL						ZLDFS; ¹s PIO GF¹ lG6I¹; FD¹YI, L¹ 5YDqALHL¹V5L, GL¹ lJUTF¹56¹VCL¹ VRS¹NXFJJLf
								HM CF4 TM			HM DFlCTL VF5, GF			
								DFlCTL VF%IFGL TFZLB	5Z5ZL¹ VF5L Km¹CF¹q¹ GF	VXTo¹ VF5L Km¹CF¹q¹ GF	J;, SZJFDF VFJ, GS, RFHL; GL ZSD s~FPf R/D/P. No	DFlCTL¹ GSFIFGL¹ TFZLB	SFINFGL¹S.¹S, DGF ¹VFWFZ¹GSFZFI, ¹ Km¹S, Dv(¹s!fsS f¹YL¹(s!fs9f4)4! !4Z$4 VgI	
s!f	sZf	s#f	s$f	s5f	s&f	s*f	s(f	s)f	s!_f	s!!f	s!Zf	s!#f	s!$f	s!5f
				VF. OL GP*Z54 UHZFT ;ZSFZzLGF GF6F lJEFU 5lZ5+ SDFS 5ZRv!_Z_!) VG Z!5 vR ;lRJF, I UFWLGUZ TFP!&q_*qZ_!) HLPVFZ AFATP			28/11/2024	28/11/2024	CF	GF				v
7	;lG, lX, M§ 19/11/2024	19/11/2024	GF	VF. OL GP***4 GFY hMG VFSFZ6L lJEFUGF VFp8;Ml;U SDRFZLGL DFlCTL AFATP DNF GP! YL (	HFCZ; tTF¹D0/G 11/12/2024		19/12/2024		GF	GF				v
8	zL lSZL8SDFZ KLAEF. 58, 19/09/2024	19/09/2024	GF	VF.POLPGP!5&) GL DFlCTL VF5JF AFATP			19/10/2024		GF	GF				v

ZHL:8Z GDGMv !

DFlCTLGM VlWSFZ VlWIG I D C9 / ; ZT DCFGUZ ; JF ; NG HFCZ ; tTFlWSFZL C9 / GF **MEENABEN PRAKASHKUMAR BHITORA (P.I.O./A.P.I.O.)** G D / , DFlCTL D / J JF VUGL
VZHLVM¹TYF¹TGF¹5Z
YI , ¹SF I JFCLGL¦lJUTM¹NXFJT¦ZHL:8Z

s ! f¹ ; AlWT PIO GM¹CMNM¹TYF¹SRZL¹0 PERSONNEL OFFICER (North Zone(Katargam))

sZf PIO H¹HFCZ¹ ; tTFD0 / ¹C9 / ¹K¹T¹ ; tTFD0 / G¹GFD 0 ; ZT¹dI1Gl ; 5 , ¹SM5MZXG

SD	VZHNFZG GFDq ; ZGFD VG VZHlGL TFZLB	VZHL D?IFGL TFZLB	VZHNFZ ALP5LPV , K S SDm	DFU , ¹DFlCTLGL¹ lJUT¹s8SDFf	HM¹VZHL¹VYJF¹TGM¹SM >¹EFU¹VgIG¹TANL , ¹ SZFI , ¹CMI¹TM4¹ ; AlWT ¹HFC Z ; tTF¹D 0 / GL¹1J UT¹VG¹TANL , ¹SIFGL¹ TFZLBs ; 5 6 ¹S¹V XT0¹ T¹:5Q8¹NXFJJ f	D / , ¹OL¹ s~FPf	SFINFYL¹GSSL¹S Z , L¹DNT¹DHA¹ DFlCTL¹VF5JF¹q¹ GSFZJFGL¹K< , L¹ TFZLB	VZHNFZ¹DFU , ¹DFlCTL						ZLDFS ; ¹s PIO GF¹ lG6 I¹ ; FD¹YI , L¹ 5YDqALHL¹V5L , GL¹ lJUTF¹56¹VCL¹ VRS¹NXFJJLf
								HM CF4 TM			HM DFlCTL VF5 , GF			
								DFlCTL VF% IFGL TFZLB	5Z5ZL¹ VF5L Km¹CF¹q¹ GF	VXT0¹ VF5L Km¹CF¹q¹ GF	J ; , SZJFDF VFJ , GS , RFHL ; GL ZSD s~FPf R/D/P. No	DFlCTL¹ GSFIFGL¹ TFZLB	SFINFGL¹S . ¹S , DGF ¹VFWFZ¹GSFZFI , ¹ Km¹S , Dv (¹s ! fsS f¹YL¹ (s ! fs9f4) 4 ! ! 4Z$4 VgI	
s ! f	sZf	s#f	s$f	s5f	s&f	s*f	s(f	s)f	s!_f	s!!f	s!Zf	s!#f	s!$f	s!5f
9	lSZL8EF . HP JF3 , F 08 / 10 / 2024	08 / 10 / 2024	GF	VF . P0LPGP ! &#(GL DFU , DFlCTL VF5JF AFATP			07 / 11 / 2024	30 / 10 / 2024	CF	GF				v
10	ZDXEF . VRP ; FUF6L 15 / 10 / 2024	15 / 10 / 2024	GF	VF . P0LPGP ! * _ *GL DFU , DFlCTL VF5JF AFATP			14 / 11 / 2024	29 / 10 / 2024	CF	GF				v
11	; ZXEF . Z6KM0EF . , F , SLIF 18 / 10 / 2024	18 / 10 / 2024	GF	VF . P0LPGPvZ (*4 ; ZT DCFGUZ5FI , SF ; RF , LT HLD4 UF0G4 SMdIGL8L CM , VG VM0L8MZLIDGL DFlCTL VF5JF AFATP			17 / 11 / 2024	18 / 05 / 2024	CF	GF				v

ZHL:8Z GDGMv !

DFlCTLGM VlWSFZ VlWlGID C9/ ;ZT DCFGUZ ;JF ;NG HFCZ ;tTFlWSFZL C9/GF **MEENABEN PRAKASHKUMAR BHITORA (P.I.O./A.P.I.O.)** G D/, DFlCTL D/JJF VUGL
VZHLVM¹TYF¹TGF¹5Z
YI, ¹SFI JFCLGL¦lJUTM%NXFJT¦ZHL:8Z

s!f¹; AlWT PIO GM¹CMNM¹TYF¹SRZL¹o PERSONNEL OFFICER (North Zone(Katargam))

sZf PIO H¹HFCZ¹; tTFD0/¹C9/¹K¹T¹; tTFD0/G¹GFD o ;ZT¹dIlGl;5,¹SM5MZXG

SD	VZHNFZG GFDq;ZGFD VG VZHLGL TFZLB	VZHL D?IFGL TFZLB	VZHNFZ ALP5LPV, K S SDm	DFU, ¹DFlCTLGL¹ lJUT¹s8SDFf	HM¹VZHL¹VYJF¹TGM¹SM >¹EFU¹VgIG¹TANL, ¹SZFI, ¹CMI¹TM4¹; AlWT ¹HFCZ; tTF¹D0/GL¹lJUT¹VG¹TANL, ¹SIFGL¹ TFZLBs; 5 6¹S¹VXTo¹ T¹:5Q8¹NXFJJf	D/, ¹OL¹ s~FPf	SFINFYL¹GSSL¹S Z, L¹DNT¹DHA¹ DFlCTL¹VF5JF¹q¹ GSFZJFGL¹K<, L¹ TFZLB	VZHNFZ¹DFU, ¹DFlCTL						ZLDFS; ¹s PIO GF¹ lG6I¹; FD¹YI, L¹ 5YDqALHL¹V5L, GL¹ lJUTF¹56¹VCL¹ VRS¹NXFJJLf
								HM CF4 TM			HM DFlCTL VF5, GF			
								DFlCTL VF%IFGL TFZLB	5Z5ZL¹ VF5L Km¹CF¹q¹ GF	VXTo¹ VF5L Km¹CF¹q¹ GF	J;, SZJFDF VFJ, GS, RFHL; GL ZSD s~FPf R/D/P. No	DFlCTL¹ GSFIFGL¹ TFZLB	SFINFGL¹S.¹S, DGF ¹VFWFZ¹GSFZFI, ¹ Km¹S, Dv(¹s!fsS f¹YL¹(s!fs9f4)4! !4Z$4 VgI	
s!f	sZf	s#f	s$f	s5f	s&f	s*f	s(f	s)f	s!_f	s!!f	s!Zf	s!#f	s!$f	s!5f
12	;ZXEF. Z6KM0EF. ,F,SLIF 18/10/2024	18/10/2024	GF	VF.POLPGPvZ((4 DIZzLGF lGJF;:YFG TDH VMlO;DF JFCGM VG SDRFZLGL DFlCTL VF5JF AFATP			17/11/2024	18/11/2024	CF	GF				v
13	C;DB JLP WM/lSIF 29/10/2024	29/10/2024	GF	VF.POLPGP!(_ZGL DFU, DFlCTL VF5JF AFATP			28/11/2024	28/11/2024	CF	GF				v
14	ZDXEF. Z6KM0EF. 5ZDFZ 14/12/2024	16/12/2024	GF	VF.POLPGPv#*(DFGP DbID+L zLGL SRZLDF:JFUT SFISDDF VTUT SZ, VZHLGF;NEDF SZ, SFIJFCLGL GS, VF5JF AFATP	HFCZ;tTF¹D0/G 06/01/2025		15/01/2025		GF	GF				v

ZHL:8Z GDGMv !

DFlCTLGM VlWSFZ VlWIG I D C9 / ; ZT DCFGUZ ; JF ; NG HFCZ ; tTFlWSFZL C9 / GF **MEENABEN PRAKASHKUMAR BHITORA (P.I.O./A.P.I.O.)** G D / , DFlCTL D / J JF VUGL
VZHLVM¹TYF¹TGF¹5Z
YI , ¹SFI JFCLGL¦lJUTM¹NXFJT¦ZHL:8Z

s ! f¹ ; AlWT PIO GM¹CMNM¹TYF¹SRZL¹0 PERSONNEL OFFICER (North Zone(Katargam))

sZf PIO H¹HFCZ¹ ; tTFD0 / ¹C9 / ¹K¹T¹ ; tTFD0 / G¹GFD 0 ; ZT¹dI lGl ; 5 , ¹SM5MZXG

SD	VZHNFZG GFDq ; ZGFD VG VZHlGL TFZLB	VZHL D?IFGL TFZLB	VZHNFZ ALP5LPV , K S SDm	DFU , ¹DFlCTLGL¹ lJUT¹s8SDFf	HM¹VZHL¹VYJF¹TGM¹SM >¹EFU¹VgIG¹TANL , ¹ SZFI , ¹CMI¹TM4¹ ; AlWT ¹HFCZ ; tTF¹D0 / GL¹lJ UT¹VG¹TANL , ¹SIFGL¹ TFZLBs ; 5 6 ¹S¹VXT0¹ T¹:5Q8¹NXFJJf	D / , ¹OL¹ s~FPf	SFINFYL¹GSSL¹S Z , L¹DNT¹DHA¹ DFlCTL¹VF5JF¹q¹ GSFZJFGL¹K< , L¹ TFZLB	VZHNFZ¹DFU , ¹DFlCTL						ZLDFS ; ¹s PIO GF¹ lG6I¹ ; FD¹YI , L¹ 5YDqALHL¹V5L , GL¹ lJUTF¹56¹VCL¹ VRS¹NXFJJLf
								HM CF4 TM			HM DFlCTL VF5 , GF			
								DFlCTL VF%IFGL TFZLB	5Z5ZL¹ VF5L Km¹CF¹q¹ GF	VXT0¹ VF5L Km¹CF¹q¹ GF	J ; , SZJFDF VFJ , GS , RFHL ; GL ZSD s~FPf R/D/P. No	DFlCTL¹ GSFIFGL¹ TFZLB	SFINFGL¹S . ¹S , DGF ¹VFWFZ¹GSFZFI , ¹ Km¹S , Dv (¹s ! fsS f¹YL¹ (s ! fs9f4) 4 ! ! 4Z$4 VgI	
s ! f	sZf	s#f	s$f	s5f	s&f	s*f	s (f	s) f	s ! _ f	s ! ! f	s ! Zf	s ! #f	s ! $f	s ! 5f
15	C ; DB JL WM / SLIF 30 / 12 / 2024	30 / 12 / 2024	GF	VF . P0LPGP ZZ##GL DFU , DFlCTL VF5JF AFATP			29 / 01 / 2025		GF	GF				20243000726 31 / 01 / 2025 v

ZHL:8Z GDGMv !

DFlCTLGM VlWSFZ VlWlGID C9/ ; ZT DCFGUZ ; JF ; NG HFCZ ; tTFlWSFZL C9/GF **VIPULBHAI SHUKDEVBHAI MALIK (P.I.O./A.P.I.O.)** G D/, DFlCTL D/JJF VUGL
VZHLVM¹TYF¹TGF¹5Z
YI, ¹SFI JFCLGL¦lJUTM%NXFJT¦ZHL:8Z

s!f¹; AlWT PIO GM¹CMNM¹TYF¹SRZL¹o CHF SANITARY INSP (North Zone(Katargam))

sZf PIO H¹HFCZ¹; tTFD0/¹C9/¹K¹T¹; tTFD0/G¹GFD o ; ZT¹dIlGl; 5, ¹SM5MZXG

SD	VZHNFZG GFDq; ZGFD VG VZHLGL TFZLB	VZHL D?IFGL TFZLB	VZHNFZ ALP5LPV, K S SDm	DFU, ¹DFlCTLGL¹ lJUT¹s8SDFf	HM¹VZHL¹VYJF¹TGM¹SM >¹EFU¹VgIG¹TANL, ¹ SZFI, ¹CMI¹TM4¹; AlWT ¹HFCZ; tTF¹D0/GL¹lJ UT¹VG¹TANL, ¹SIFGL¹ TFZLBs; 56¹S¹VXTo¹ T¹:5Q8¹NXFJJf	D/, ¹OL¹ s~FPf	SFINFYL¹GSSL¹S Z, L¹DNT¹DHA¹ DFlCTL¹VF5JF¹q¹ GSFZJFGL¹K<, L¹ TFZLB	VZHNFZ¹DFU, ¹DFlCTL						ZLDFS; ¹s PIO GF¹ lG6I¹; FD¹YI, L¹ 5YDqALHL¹V5L, GL¹ lJUTF¹56¹VCL¹ VRS¹NXFJJLf
								HM CF4 TM			HM DFlCTL VF5, GF			
								DFlCTL VF%IFGL TFZLB	5Z5ZL¹ VF5L Km¹CF¹q¹ GF	VXTo¹ VF5L Km¹CF¹q¹ GF	J;, SZJFDF VFJ, GS, RFHL; GL ZSD s~FPf R/D/P. No	DFlCTL¹ GSFIFGL¹ TFZLB	SFINFGL¹S.¹S, DGF ¹VFWFZ¹GSFZFI, ¹ Km¹S, Dv(¹s!fsS f¹YL¹(s!fs9f4)4! !4Z$4 VgI	
s!f	sZf	s#f	s$f	s5f	s&f	s*f	s(f	s)f	s!_f	s!!f	s!Zf	s!#f	s!$f	s!5f
1	5ZL, SF+MOLIF 24/02/2025	24/02/2025	GF	VGPh0PVF.POLP GP v)$$4 TFP Z$q_ZqZ_Z5 l;lJS .GP G 5_! GL VZHL YL	HFCZ; tTF¹D0/G 28/02/2025	24/02/2025, 20.00 ~FP	26/03/2025		GF	GF				v
2	zL H/ WDlN5 ELBEF. 26/03/2025	26/03/2025	GF	s!_(_fK<, F N; JQFDF TF5L GNLGF XlwWSZ6 DF8 ;PDP5F wJFZF CFY WZFI, F lJlJW 5MHS8 VG SFDULZLGL lJUTP			25/04/2025		GF	GF				v
3	lSXMZ l;Z;F8 10/02/2025	10/02/2025	GF	VF. OL GP!_554 lRSGvD8GGL NSFGM DF8 UHZFT ;ZSFZGL DFUNlXSFGL GS, AFATP DNF GP! YL *	HFCZ; tTF¹D0/G 14/02/2025		12/03/2025		GF	GF				v

ZHL:8Z GDGMv !

DFlCTLGM VlWSFZ VlWlGID C9/ ; ZT DCFGUZ ; JF ; NG HFCZ ; tTFlWSFZL C9/GF **VIPULBHAI SHUKDEVBHAI MALIK (P.I.O./A.P.I.O.)** G D/, DFlCTL D/JJF VUGL
VZHLVM¹TYF¹TGF¹5Z
YI, ¹SFI JFCLGL¦lJUTM¾NXFJT¦ZHL:8Z

s!f¹; AlWT PIO GM¹CMNM¹TYF¹SRZL¹o CHF SANITARY INSP (North Zone(Katargam))

sZf PIO H¹HFCZ¹; tTFD0/¹C9/¹K¹T¹; tTFD0/G¹GFD o ; ZT¹dIlGl; 5, ¹SM5MZXG

SD	VZHNFZG GFDq; ZGFD VG VZHLGL TFZLB	VZHL D?IFGL TFZLB	VZHNFZ ALP5LPV, K S SDm	DFU, ¹DFlCTLGL¹ lJUT¹s8SDFf	HM¹VZHL¹VYJF¹TGM¹SM >¹EFU¹VgIG¹TANL, ¹ SZFI, ¹CMI¹TM4¹; AlWT ¹HFCZ; tTF¹D0/GL¹lJ UT¹VG¹TANL, ¹SIFGL¹ TFZLBs; 5 6¹S¹VXTo¹ T¹:5Q8¹NXFJJf	D/, ¹OL¹ s~FPf	SFINFYL¹GSSL¹S Z, L¹DNT¹DHA¹ DFlCTL¹VF5JF¹q¹ GSFZJFGL¹K<, L¹ TFZLB	VZHNFZ¹DFU, ¹DFlCTL						ZLDFS; ¹s PIO GF¹ lG6I¹; FD¹YI, L¹ 5YDqALHL¹V5L, GL¹ lJUTF¹56¹VCL¹ VRS¹NXFJJLf
								HM CF4 TM			HM DFlCTL VF5, GF			
								DFlCTL VF%IFGL TFZLB	5Z5ZL¹ VF5L Km¹CF¹q¹ GF	VXTo¹ VF5L Km¹CF¹q¹ GF	J;, SZJFDF VFJ, GS, RFHL; GL ZSD s~FPf R/D/P. No	DFlCTL¹ GSFIFGL¹ TFZLB	SFINFGL¹S.¹S, DGF ¹VFWFZ¹GSFZFI, ¹ Km¹S, Dv(¹s!fsS f¹YL¹(s!fs9f4)4! !4Z$4 VgI	
s!f	sZf	s#f	s$f	s5f	s&f	s*f	s(f	s)f	s!_f	s!!f	s!Zf	s!#f	s!$f	s!5f
				VF. OL GP!_554 lRSGvD8GGL NSFGM DF8 UHZFT ; ZSFZGL DFUNlXSFGL GS, AFATP DNF GP! YL *	HFCZ; tTF¹D0/G 14/02/2025		12/03/2025		GF	GF				v
				VF. OL GP!_554 lRSGvD8GGL NSFGM DF8 UHZFT ; ZSFZGL DFUNlXSFGL GS, AFATP DNF GP! YL *			12/03/2025	12/03/2025	CF	GF				v
				VF. OL GP!_554 lRSGvD8GGL NSFGM DF8 UHZFT ; ZSFZGL DFUNlXSFGL GS, AFATP DNF GP! YL *			12/03/2025	12/03/2025	CF	GF				v
4	5IFUSDFZ JLP lCZ5ZF 03/02/2025	03/02/2025	GF	VF.POLPGPZ55ZGL DFU, DFlCTL VF5JF AFATP	HFCZ; tTF¹D0/G 19/02/2025		05/03/2025		GF	GF				

ZHL:8Z GDGMv !

DFlCTLGM VlWSFZ VlWlGID C9/ ; ZT DCFGUZ ; JF ; NG HFCZ ; tTFlWSFZL C9/GF **VIPULBHAI SHUKDEVBHAI MALIK (P.I.O./A.P.I.O.)** G D/, DFlCTL D/JJF VUGL
VZHLVM¹TYF¹TGF¹5Z
YI, ¹SFI JFCLGL¦lJUTM%NXFJT¦ZHL:8Z

s!f¹; AlWT PIO GM¹CMNM¹TYF¹SRZL¹o CHF SANITARY INSP (North Zone(Katargam))

sZf PIO H¹HFCZ¹; tTFD0/¹C9/¹K¹T¹; tTFD0/G¹GFD o ; ZT¹dIlGl; 5, ¹SM5MZXG

SD	VZHNFZG GFDq; ZGFD VG VZHLGL TFZLB	VZHL D?IFGL TFZLB	VZHNFZ ALP5LPV, K S SDm	DFU, ¹DFlCTLGL¹ lJUT¹s8SDFf	HM¹VZHL¹VYJF¹TGM¹SM >¹EFU¹VgIG¹TANL, ¹ SZFI, ¹CMI¹TM4¹; AlWT ¹HFCZ; tTF¹D0/GL¹lJ UT¹VG¹TANL, ¹SIFGL¹ TFZLBs; 5 6¹S¹VXTo¹ T¹:5Q8¹NXFJJf	D/, ¹OL¹ s~FPf	SFINFYL¹GSSL¹S Z, L¹DNT¹DHA¹ DFlCTL¹VF5JF¹q¹ GSFZJFGL¹K<, L¹ TFZLB	VZHNFZ¹DFU, ¹DFlCTL						ZLDFS; ¹s PIO GF¹ lG6I¹; FD¹YI, L¹ 5YDqALHL¹V5L, GL¹ lJUTF¹56¹VCL¹ VRS¹NXFJJLf
								HM CF4 TM			HM DFlCTL VF5, GF			
								DFlCTL VF%IFGL TFZLB	5Z5ZL¹ VF5L Km¹CF¹q¹ GF	VXTo¹ VF5L Km¹CF¹q¹ GF	J;, SZJFDF VFJ, GS, RFHL; GL ZSD s~FPf R/D/P. No	DFlCTL¹ GSFIFGL¹ TFZLB	SFINFGL¹S.¹S, DGF ¹VFWFZ¹GSFZFI, ¹ Km¹S, Dv(¹s!fsS f¹YL¹(s!fs9f4)4! !4Z$4 VgI	
s!f	sZf	s#f	s$f	s5f	s&f	s*f	s(f	s)f	s!_f	s!!f	s!Zf	s!#f	s!$f	s!5f
5	5IFUSDFZ JLP lCZ5ZF 03/02/2025	03/02/2025	GF	VF.POLPGPZ55#GL DFU, DFlCTL VF5JF AFATP	HFCZ; tTF¹D0/G 19/02/2025		05/03/2025		GF	GF				v
6	XL, FAG ZDXEF. DF~ 06/02/2025	07/02/2025	GF	VF.POLPGPv$5# ; PDP5FPGF TFAF C9/ VFJTF TDFD JM0 VMlO; DF SDRFZLVM DF8GF 8M., 8GL DFlCTL VF5JF AFATP			09/03/2025	06/03/2025	CF	GF				v
7	XL, FAG ZDXEF. DF~ 06/02/2025	07/02/2025	GF	VF.POLPGPv5 ; PDP5FPGF TFAF C9/ VFJTF TDFD JM0 VMlO; DF DlC, Fq5ZQF SDRFZLVM DF8GF 8M., 8GL DFlCTL VF5JF AFATP			09/03/2025	07/03/2025	CF	GF				v

ZHL:8Z GDGMv !

DFlCTLGM VlWSFZ VlWlGID C9/ ; ZT DCFGUZ ; JF ; NG HFCZ ; tTFlWSFZL C9/GF **VIPULBHAI SHUKDEVBHAI MALIK (P.I.O./A.P.I.O.)** G D/, DFlCTL D/JJF VUGL
VZHLVM¹TYF¹TGF¹5Z
YI, ¹SFI JFCLGL¦lJUTM¾NXFJT¦ZHL:8Z

s!f¹; AlWT PIO GM¹CMNM¹TYF¹SRZL¹o CHF SANITARY INSP (North Zone(Katargam))

sZf PIO H¹HFCZ¹; tTFD0/¹C9/¹K¹T¹; tTFD0/G¹GFD o ; ZT¹dIlGl; 5, ¹SM5MZXG

SD	VZHNFZG GFDq; ZGFD VG VZHLGL TFZLB	VZHL D?IFGL TFZLB	VZHNFZ ALP5LPV, K S SDm	DFU, ¹DFlCTLGL¹ lJUT¹s8SDFf	HM¹VZHL¹VYJF¹TGM¹SM >¹EFU¹VgIG¹TANL, ¹ SZFI, ¹CMI¹TM4¹; AlWT ¹HFCZ; tTF¹D0/GL¹lJ UT¹VG¹TANL, ¹SIFGL¹ TFZLBs; 5 6¹S¹VXTo¹ T¹:5Q8¹NXFJJf	D/, ¹OL¹ s~FPf	SFINFYL¹GSSL¹S Z, L¹DNT¹DHA¹ DFlCTL¹VF5JF¹q¹ GSFZJFGL¹K<, L¹ TFZLB	VZHNFZ¹DFU, ¹DFlCTL						ZLDFS; ¹s PIO GF¹ lG6I¹; FD¹YI, L¹ 5YDqALHL¹V5L, GL¹ lJUTF¹56¹VCL¹ VRS¹NXFJJLf
								HM CF4 TM			HM DFlCTL VF5, GF			
								DFlCTL VF%IFGL TFZLB	5Z5ZL¹ VF5L Km¹CF¹q¹ GF	VXTo¹ VF5L Km¹CF¹q¹ GF	J;, SZJFDF VFJ, GS, RFHL; GL ZSD s~FPf R/D/P. No	DFlCTL¹ GSFIFGL¹ TFZLB	SFINFGL¹S.¹S, DGF ¹VFWFZ¹GSFZFI, ¹ Km¹S, Dv(¹s!fsS f¹YL¹(s!fs9f4)4! !4Z$4 VgI	
s!f	sZf	s#f	s$f	s5f	s&f	s*f	s(f	s)f	s!_f	s!!f	s!Zf	s!#f	s!$f	s!5f
8	GZXEF. V, P 50FIF 07/02/2025	07/02/2025	GF	VF.POLPGPZ5(*GL DFU, DFlCTL VF5JF AFATP			09/03/2025	15/02/2025	CF	GF				v
9	VHGEF. VPlJZF; 10/02/2025	10/02/2025	GF	VF.POLPGPZ5)ZGL DFU, DFlCTL VF5JF AFATP			12/03/2025	10/03/2025	CF	GF				v
10	VHGEF. VPlJZF; 15/02/2025	15/02/2025	GF	VF.POLPGPZ&Z5GL DFU, DFlCTL VF5JF AFATP			17/03/2025	12/03/2025	CF	GF				v
11	5ZL1FLTEF. ALP ZF9M0													

ZHL:8Z GDGMv!

DFlCTLGM VlWSFZ VlWlGID C9/ ;ZT DCFGUZ ;JF ;NG HFCZ ;tTFlWSFZL C9/GF **VIPULBHAI SHUKDEVBHAI MALIK (P.I.O./A.P.I.O.)** G D/, DFlCTL D/JJF VUGL
VZHLVM¹TYF¹TGF¹5Z
YI, ¹SFI JFCLGL¦lJUTM¾NXFJT¦ZHL:8Z

s!f¹; AlWT PIO GM¹CMNM¹TYF¹SRZL¹o CHF SANITARY INSP (North Zone(Katargam))

sZf PIO H¹HFCZ¹; tTFD0/¹C9/¹K¹T¹; tTFD0/G¹GFD o ;ZT¹dIlGl;5,¹SM5MZXG

SD	VZHNFZG GFDq;ZGFD VG VZHLGL TFZLB	VZHL D?IFGL TFZLB	VZHNFZ ALP5LPV, K S SDm	DFU, ¹DFlCTLGL¹ lJUT¹s8SDFf	HM¹VZHL¹VYJF¹TGM¹SM >¹EFU¹VgIG¹TANL, ¹SZFI, ¹CMI¹TM4¹; AlWT ¹HFCZ; tTF¹D0/GL¹lJUT¹VG¹TANL, ¹SIFGL¹ TFZLBs; 56¹S¹VXTo¹ T¹:5Q8¹NXFJJf	D/, ¹OL¹ s~FPf	SFINFYL¹GSSL¹S Z, L¹DNT¹DHA¹ DFlCTL¹VF5JF¹q¹ GSFZJFGL¹K<, L¹ TFZLB	VZHNFZ¹DFU, ¹DFlCTL						ZLDFS; ¹s PIO GF¹ lG6I¹; FD¹YI, L¹ 5YDqALHL¹V5L, GL¹ lJUTF¹56¹VCL¹ VRS¹NXFJJLf
								HM CF4 TM			HM DFlCTL VF5, GF			
								DFlCTL VF%IFGL TFZLB	5Z5ZL¹ VF5L Km¹CF¹q¹ GF	VXTo¹ VF5L Km¹CF¹q¹ GF	J;, SZJFDF VFJ, GS, RFHL; GL ZSD s~FPf R/D/P. No	DFlCTL¹ GSFIFGL¹ TFZLB	SFINFGL¹S.¹S, DGF ¹VFWFZ¹GSFZFI, ¹ Km¹S, Dv(¹s!fsS f¹YL¹(s!fs9f4)4! !4Z$4 VgI	
s!f	sZf	s#f	s$f	s5f	s&f	s*f	s(f	s)f	s!_f	s!!f	s!Zf	s!#f	s!$f	s!5f
	03/03/2024	10/03/2024	GF	VF.POLPGPv$)(;PDP5FP GF 0GH lJEFU GF A, NFZMGL DFlCTL VF5JF AFATP			09/04/2024		GF	GF				v

ZHL:8Z GDGMvZ

DFlCTLGM VlWSFZ VlWlGID C9/ ;ZT DCFGUZ ;JF ;NG HFCZ ;tTFD0/¹5ZGF¹V5,8¹VMYMZL8LG DFlCTL D/JJF VUGL VZHLVM¹TYF¹TGF¹5Z¹YI,¹SFI JFCLGL¦lJUTM¼NXFJT¦ZHL:8Z

s!f¹;AlWT¹A.A. GM¹CMNM¹TYF¹SRZL¹o BABURAO BALU MORE Designation: ASST COMMISSIONER BCNT: North Zone (Katargam)

sZf A.A. H¹HFCZ¹;tTFD0/¹C9/¹K¹T¹;tTFD0/G¹GFD o ;ZTýDCFGUZý5F,LSF

SD	V5L, SZGFZG GFD q ;ZGFD VG TFZLB	V5L, D?IFGL TFZLB / .GJ0 GAZ	V5L,STF BPL K S SDm CF q GF	H PIO GF CSD ;FD V5L, YI, K T PIO G GFD4 CMNM VG TGF CSD GAZ VG TFZLB	SFINFGL GSSL SZ, DNT DHA V5L,GM lGSF, SZJFGL K<,L TFZLB	V5L, VlWSFZLV SZ, ;GFJ6LGL TFZLB	VZHNFZ V5L, VgJI DFU, DFlCTL VU A.A. GM lG6I					V5L,¹ VlWSFZLGF¹ lG6IGL¹;FD¹ZFHI¹ DFlCTL¹ VFIMUDF¹;Sg0¹V5L,¹ YI,¹K¹S¹SDm¹HM¹CF¹CMI¹TM ¹TGL¹ ;lÙ%T¹lJUT	VFIMUGM lG6I s;l1F%TDFf sVFIMUGM lG6I V5L,STFGL lJ~wWDF CMI TM S. S,DMGF VFWFZ lG6I ,LW, KP
							V5L, 5Z5ZL S VXTo DHZ SZJFDF VFJL CMI TM			HM V5L, GFDHZ SZJFDF VFJL CMI TM			
							CSDGL TFZLB	V5L, 5Z5ZL DHZ SZJFDF VFJL Km CF q GF	V5L, VXTo DHZ SZJFDF VFJL Km CFo GF	CSDGL TFZLB	SFINFGL S. S,DGF VFWFZ GFDHZ SZ, Km		
s!f	sZf	s#f	s$f	s5f	s&f	s*f	s(f	s)f	s!_f	s!!f	s!Zf	s!#f	s!$f
1 20243000094	C;DB JLP WM/SLIF 15/04/2024	15/04/2024 05	GF	KETANKUMAR MANSUKHLAL RATHOD 604 21/03/2024	15/05/2024		14/05/2024 332 DFlCTL OL EZLG VF5JF CSD	CF	GF			OÀZIFN GP V5L, GP	
20243000108	ZDX SP HFULO 25/04/2024	25/04/2024 12	GF	KETANKUMAR MANSUKHLAL RATHOD 109 19/04/2024	25/05/2024		18/05/2024 349 DFlCTL OL EZLG VF5JF CSD	CF	GF			OÀZIFN GP V5L, GP	
20243000145	C;DB JLP WM/SLIF 15/05/2024	15/05/2024 14	GF	KETANKUMAR MANSUKHLAL RATHOD 176 16/05/2024	14/06/2024		21/06/2024 491 VgI	CF	GF			OÀZIFN GP V5L, GP	

ZHL:8Z GDGMvZ

DFlCTLGM VlWSFZ VlWlGID C9/ ;ZT DCFGUZ ;JF ;NG HFCZ ;tTFD0/¹5ZGF¹V5,8¹VMYMZL8LG DFlCTL D/JJF VUGL VZHLVM¹TYF¹TGF¹5Z¹YI,¹SFI JFCLGL¦lJUTM¼NXFJT¦ZHL:8Z

s!f¹;AlWT¹A.A. GM¹CMNM¹TYF¹SRZL¹o BABURAO BALU MORE Designation: ASST COMMISSIONER BCNT: North Zone (Katargam)

sZf A.A. H¹HFCZ¹;tTFD0/¹C9/¹K¹T¹;tTFD0/G¹GFD o ;ZTýDCFGUZý5F,LSF

SD	V5L, SZGFZG GFD q ;ZGFD VG TFZLB	V5L, D?IFGL TFZLB / .GJ0 GAZ	V5L,STF BPL K S SDm CF q GF	H PIO GF CSD ;FD V5L, YI, K T PIO G GFD4 CMNM VG TGF CSD GAZ VG TFZLB	SFINFGL GSSL SZ, DNT DHA V5L,GM lGSF, SZJFGL K<,L TFZLB	V5L, VlWSFZLV SZ, ;GFJ6LGL TFZLB	VZHNFZ V5L, VgJI DFU, DFlCTL VU A.A. GM lG6I					V5L,¹ VlWSFZLGF¹ lG6IGL¹;FD¹ZFHI¹ DFlCTL¹ VFIMUDF¹;Sg0¹V5L,¹ YI,¹K¹S¹SDm¹HM¹CF¹CMI¹TM ¹TGL¹ ;lÙ%T¹lJUT	VFIMUGM lG6I s;l1F%TDFf sVFIMUGM lG6I V5L,STFGL lJ~wWDF CMI TM S. S,DMGF VFWFZ lG6I ,LW, KP
							V5L, 5Z5ZL S VXTo DHZ SZJFDF VFJL CMI TM			HM V5L, GFDHZ SZJFDF VFJL CMI TM			
							CSDGL TFZLB	V5L, 5Z5ZL DHZ SZJFDF VFJL Km CF q GF	V5L, VXTo DHZ SZJFDF VFJL Km CFo GF	CSDGL TFZLB	SFINFGL S. S,DGF VFWFZ GFDHZ SZ, Km		
s!f	sZf	s#f	s$f	s5f	s&f	s*f	s(f	s)f	s!_f	s!!f	s!Zf	s!#f	s!$f
4 20244000013	A/JT VRP JZLIF 09/04/2024	09/04/2024 04	GF	KETANKUMAR MANSUKHLAL RATHOD 607 22/03/2024	09/05/2024		24/04/2024 192 DFlCTL OL EZLG VF5JF CSD	CF	GF			OÀZIFN GP V5L, GP	
20244000014	GDTF ;ZXEF. DMZOLIF 04/04/2024	04/04/2024 2	GF	KETANKUMAR MANSUKHLAL RATHOD 611 28/03/2024	04/05/2024		24/04/2024 196 DFlCTL OL EZLG VF5JF CSD	CF	GF			OÀZIFN GP V5L, GP	

ZHL:8Z GDGMvZ

DFlCTLGM VlWSFZ VlWlGID C9/ ;ZT DCFGUZ ;JF ;NG HFCZ ;tTFD0/¹5ZGF¹V5,8¹VMYMZL8LG DFlCTL D/JJF VUGL VZHLVM¹TYF¹TGF¹5Z¹YI,¹SFI JFCLGL¦lJUTM¼NXFJT¦ZHL:8Z

s!f¹;AlWT¹A.A. GM¹CMNM¹TYF¹SRZL¹o BABURAO BALU MORE Designation: ASST COMMISSIONER BCNT: North Zone (Katargam)

sZf A.A. H¹HFCZ¹;tTFD0/¹C9/¹K¹T¹;tTFD0/G¹GFD o ;ZTýDCFGUZý5F,LSF

SD	V5L, SZGFZG GFD q ;ZGFD VG TFZLB	V5L, D?IFGL TFZLB / .GJ0 GAZ	V5L,STF BPL K S SDm CF q GF	H PIO GF CSD ;FD V5L, YI, K T PIO G GFD4 CMNM VG TGF CSD GAZ VG TFZLB	SFINFGL GSSL SZ, DNT DHA V5L,GM lGSF, SZJFGL K<,L TFZLB	V5L, VlWSFZLV SZ, ;GFJ6LGL TFZLB	VZHNFZ V5L, VgJI DFU, DFlCTL VU A.A. GM lG6I					V5L,¹ VlWSFZLGF¹ lG6IGL¹;FD¹ZFHI¹ DFlCTL¹ VFIMUDF¹;Sg0¹V5L,¹ YI,¹K¹S¹SDm¹HM¹CF¹CMI¹TM ¹TGL¹ ;lÙ%T¹lJUT	VFIMUGM lG6I s;l1F%TDFf sVFIMUGM lG6I V5L,STFGL lJ~wWDF CMI TM S. S,DMGF VFWFZ lG6I ,LW, KP
							V5L, 5Z5ZL S VXTo DHZ SZJFDF VFJL CMI TM			HM V5L, GFDHZ SZJFDF VFJL CMI TM			
							CSDGL TFZLB	V5L, 5Z5ZL DHZ SZJFDF VFJL Km CF q GF	V5L, VXTo DHZ SZJFDF VFJL Km CFo GF	CSDGL TFZLB	SFINFGL S. S,DGF VFWFZ GFDHZ SZ, Km		
s!f	sZf	s#f	s$f	s5f	s&f	s*f	s(f	s)f	s!_f	s!!f	s!Zf	s!#f	s!$f
6 20244000033	;ZX ;L RM8,LIF 26/04/2024	26/04/2024 13	GF	KETANKUMAR MANSUKHLAL RATHOD 94 12/04/2024	26/05/2024		03/05/2024 276 DFlCTL OL EZLG VF5JF CSD	CF	GF			OÀZIFN GP V5L, GP	
20244000035	C;DB WM/SLIF 19/04/2024	19/04/2024 10	GF	KETANKUMAR MANSUKHLAL RATHOD 137 24/04/2024	19/05/2024		14/05/2024 331 DFlCTL OL EZLG VF5JF CSD	CF	GF			OÀZIFN GP V5L, GP	
20244000041	C;DBEF. JLP WM/SLIF 24/05/2024	24/05/2024 17	GF	KETANKUMAR MANSUKHLAL RATHOD 198 03/06/2024	23/06/2024		20/06/2024 483 VgI	CF	GF			OÀZIFN GP V5L, GP	

ZHL:8Z GDGMvZ

DFlCTLGM VlWSFZ VlWlGID C9/ ;ZT DCFGUZ ;JF ;NG HFCZ ;tTFD0/¹5ZGF¹V5,8¹VMYMZL8LG DFlCTL D/JJF VUGL VZHLVM¹TYF¹TGF¹5Z¹YI,¹SFI JFCLGL¦lJUTM¼NXFJT¦ZHL:8Z

s!f¹;AlWT¹A.A. GM¹CMNM¹TYF¹SRZL¹o BABURAO BALU MORE Designation: ASST COMMISSIONER BCNT: North Zone (Katargam)

sZf A.A. H¹HFCZ¹;tTFD0/¹C9/¹K¹T¹;tTFD0/G¹GFD o ;ZTýDCFGUZý5F,LSF

SD	V5L, SZGFZG GFD q ;ZGFD VG TFZLB	V5L, D?IFGL TFZLB	V5L,STF **BPL** K S SDm CF q GF	H **PIO** GF CSD ;FD V5L, YI, K T **PIO** G GFD4 CMNM VG TGF CSD GAZ VG TFZLB	SFINFGL GSSL SZ, DNT DHA V5L,GM lGSF, SZJFGL K<,L TFZLB	V5L, VlWSFZLV SZ, ;GFJ6LGL TFZLB	VZHNFZ V5L, VgJI DFU, DFlCTL VU **A.A.** GM lG6I					V5L,¹ VlWSFZLGF¹ lG6IGL¹;FD¹ZFHI¹ DFlCTL¹ VFIMUDF¹;Sg0¹V5L,¹ YI,¹K¹S¹SDm¹HM¹CF¹CMI¹TM ¹TGL¹ ;lÙ%T¹lJUT	VFIMUGM lG6I s;l1F%TDFf sVFIMUGM lG6I V5L,STFGL lJ~wWDF CMI TM S. S,DMGF VFWFZ lG6I ,LW, KP
							V5L, 5Z5ZL S VXTo DHZ SZJFDF VFJL CMI TM			HM V5L, GFDHZ SZJFDF VFJL CMI TM			
		.GJ0 GAZ					CSDGL TFZLB	V5L, 5Z5ZL DHZ SZJFDF VFJL Km CF q GF	V5L, VXTo DHZ SZJFDF VFJL Km CFo GF	CSDGL TFZLB	SFINFGL S. S,DGF VFWFZ GFDHZ SZ, Km		
s!f	sZf	s#f	s$f	s5f	s&f	s*f	s(f	s)f	s!_f	s!!f	s!Zf	s!#f	s!$f

ZHL:8Z GDG|vZ

DFICTLGM VIWSFZ VIWIGID C9/ ;ZT DCFGUZ ;JF ;NG HFCZ ;tTFD0/15ZGF1V5,81VMYMZL8LG DFICTL D/JJF VUGL VZHLVM1TYF1TGF15Z1YI,1SFI JFCLGL,1JUTMANXFJT,ZHL:8Z

s!f1; AIWT1A.A. GM1CMNM1TYF1SRZL10 BABURAO BALU MORE Designation: ASST COMMISSIONER BCNT: North Zone (Katargam)

sZf A.A. H1HFCZ1; tTFD0/1C9/1K1T1; tTFD0/G1GFD0 ; ZTyDCFGUZy5F,LSF

SD	V5L, SZGFZG GFD q ;ZGFD VG TFZLB	V5L, D?IFGL TFZLB	V5L, STF BPL K S SDm CF q GF	H PIO GF CSD ;FD V5L, YI, K T PIO G GFD4 CMNM VG TGF CSD GAZ VG TFZLB	SFINFGL GSSL SZ, DNT DHA V5L, GM lGSF, SZJFGL K<, L TFZLB	V5L, VIWSFZLV SZ, ;GFJ6LGL TFZLB	VZHNFZ V5L, VgJI DFU, DFICTL VU A.A. GM lG6I					V5L,1 VIWSFZLGF1 lG6IGL1; FD1ZFHI1 DFICTL1 VFINUDF1; Sg01V5L,1 YI,1K1S1SDm1HM1CF1CMI1TM 1TGL1 ;1Ù%T1IJUT	VFINUGM lG6I s; l1P%TDFf sVFINUGM lG6I V5L, STFGL lJ~wWDF CMI TM S. S, DMGF VFWFZ lG6I ,LW, KP
							V5L, 5Z5ZL S VXT0 DHZ SZJFDF VFJL CMI TM			HM V5L, GFDHZ SZJFDF VFJL CMI TM			
		. GJ0 GAZ					CSDGL TFZLB	V5L, 5Z5ZL DHZ SZJFDF VFJL Km CF q GF	V5L, VXT0 DHZ SZJFDF VFJL Km CF0 GF	CSDGL TFZLB	SFINFGL S. S, DGF VFWFZ GFDHZ SZ, Km		
s!f	sZf	s#f	s$f	s5f	s&f	s*f	s(f	s)f	s!_f	s!!f	s!Zf	s!#f	s!$f
1 20243000727	C;DB JL WM/SLIF 31/01/2025	31/01/2025 44	GF	CHITRA KUMAR GENIWALA 1421 10/01/2025	02/03/2025		28/02/2025 1734 V5L, VZHL NOTZ	CF	GF			O1ZIFN GP V5L, GP	

Run Date : 09/06/2025

ZHL:8Z GDGMvZ

DFICTLGM VIWSFZ VIWIGID C9/ ;ZT DCFGUZ ;JF ;NG HFCZ ;tTFD0/15ZGF1V5,81VMYMZL8LG DFICTL D/JJF VUGL VZHLVM1TYF1TGF15Z1YI,1SFI JFCLGL1JUTMANXFJT1ZHL:8Z

s!f1; AIWT1A.A. GM1CMNM1TYF1SRZL10 BABURAO BALU MORE Designation: ASST COMMISSIONER BCNT: North Zone (Katargam)

sZf A.A. H1HFCZ1; tTFD0/1C9/1K1T1; tTFD0/G1GFD0 ;ZTYDCFGUZY5F,LSF

SD	V5L, SZGFZG GFD q ;ZGFD VG TFZLB	V5L, D?IFGL TFZLB	V5L, STF BPL K S SDm CF q GF	H PIO GF CSD ;FD V5L, YI, K T PIO G GFD4 CMNM VG TGF CSD GAZ VG TFZLB	SFINFGL GSSL SZ, DNT DHA V5L, GM lGSF, SZJFGL K<, L TFZLB	V5L, VIWSFZLV SZ, ;GFJ6LGL TFZLB	VZHNFZ V5L, VgJI DFU, DFICTL VU A.A. GM lG6I					V5L,1 VIWSFZLGF1 lG6IGL1;FD1ZFHI1 DFICTL1 VFINUDF1;Sg01V5L,1 YI,1K1S1SDm1HM1CF1CMI1TM 1TGL1 ;1Ù%T11JUT	VFINUGM lG6I s; l1P%TDFf sVFINUGM lG6I V5L, STFGL lJ~wWDF CMI TM S. S, DMGF VFWFZ lG6I ,LW, KP
		. GJ0 GAZ					CSDGL TFZLB	V5L, 5Z5ZL DHZ SZJFDF VFJL Km CF q GF	V5L, VXT0 DHZ SZJFDF VFJL Km CF0 GF	CSDGL TFZLB	SFINFGL S. S, DGF VFWFZ GFDHZ SZ, Km		
		V5L, CMI TM						HM V5L, GFDHZ SZJFDF VFJL CMI TM					
s!f	sZf	s#f	s$f	s5f	s&f	s*f	s(f	s)f	s!_f	s!!f	s!Zf	s!#f	s!$f
1 20243000729	C;DB JL WM/SLIF 31/01/2025	31/01/2025 44	GF	ASHWINBHAI AMIRBHAI VASAVA 1420 10/01/2025	02/03/2025		28/02/2025 1734 VgI	CF	GF			O1ZIFN GP V5L, GP	

ZHL:8Z GDGMvZ

DFlCTLGM VlWSFZ VlWlGID C9/ ;ZT DCFGUZ ;JF ;NG HFCZ ;tTFD0/¹5ZGF¹V5,8¹VMYMZL8LG DFlCTL D/JJF VUGL VZHLVM¹TYF¹TGF¹5Z¹YI,¹SFI JFCLGL¦lJUTM¼NXFJT¦ZHL:8Z

s!f¹;AlWT¹A.A. GM¹CMNM¹TYF¹SRZL¹o BABURAO BALU MORE Designation: ASST COMMISSIONER BCNT: North Zone (Katargam)

sZf A.A. H¹HFCZ¹;tTFD0/¹C9/¹K¹T¹;tTFD0/G¹GFD o ;ZTýDCFGUZý5F,LSF

SD	V5L, SZGFZG GFD q ;ZGFD VG TFZLB	V5L, D?IFGL TFZLB / .GJ0 GAZ	V5L,STF **BPL** K S SDm CF q GF	H **PIO** GF CSD ;FD V5L, YI, K T **PIO** G GFD4 CMNM VG TGF CSD GAZ VG TFZLB	SFINFGL GSSL SZ, DNT DHA V5L,GM lGSF, SZJFGL K<,L TFZLB	V5L, VlWSFZLV SZ, ;GFJ6LGL TFZLB	VZHNFZ V5L, VgJI DFU, DFlCTL VU **A.A.** GM lG6I					V5L,¹ VlWSFZLGF¹ lG6IGL¹;FD¹ZFHI¹ DFlCTL¹ VFIMUDF¹;Sg0¹V5L,¹ YI,¹K¹S¹SDm¹HM¹CF¹CMI¹TM ¹TGL¹ ;lÙ%T¹lJUT	VFIMUGM lG6I s;l1F%TDFf sVFIMUGM lG6I V5L,STFGL lJ~wWDF CMI TM S. S,DMGF VFWFZ lG6I ,LW, KP
							V5L, 5Z5ZL S VXTo DHZ SZJFDF VFJL CMI TM			HM V5L, GFDHZ SZJFDF VFJL CMI TM			
							CSDGL TFZLB	V5L, 5Z5ZL DHZ SZJFDF VFJL Km CF q GF	V5L, VXTo DHZ SZJFDF VFJL Km CFo GF	CSDGL TFZLB	SFINFGL S. S,DGF VFWFZ GFDHZ SZ, Km		
s!f	sZf	s#f	s$f	s5f	s&f	s*f	s(f	s)f	s!_f	s!!f	s!Zf	s!#f	s!$f
1 20243000664	lCZG 59F6L 09/01/2025	09/01/2025 40	GF	KETANKUMAR MANSUKHLAL RATHOD 352 11/11/2024	08/02/2025		18/01/2025 1472 DFlCTL OL EZLG VF5JF CSD	CF	GF			OÀZIFN GP V5L, GP	
20243000695	DSXEF. AL 58, 15/01/2025	15/01/2025 42	GF	KETANKUMAR MANSUKHLAL RATHOD 382 11/12/2024	14/02/2025		07/02/2025 1623 DFlCTL lJGFD<I VF5JF CSD	CF	GF			OÀZIFN GP V5L, GP	

ZHL:8Z GDGMvZ

DFlCTLGM VlWSFZ VlWlGID C9/ ;ZT DCFGUZ ;JF ;NG HFCZ ;tTFD0/¹5ZGF¹V5,8¹VMYMZL8LG DFlCTL D/JJF VUGL VZHLVM¹TYF¹TGF¹5Z¹YI,¹SFI JFCLGL¦lJUTM¼NXFJT¦ZHL:8Z

s!f¹;AlWT¹A.A. GM¹CMNM¹TYF¹SRZL¹o BABURAO BALU MORE Designation: ASST COMMISSIONER BCNT: North Zone (Katargam)

sZf A.A. H¹HFCZ¹;tTFD0/¹C9/¹K¹T¹;tTFD0/G¹GFD o ;ZTýDCFGUZý5F,LSF

SD	V5L, SZGFZG GFD q ;ZGFD VG TFZLB	V5L, D?IFGL TFZLB / .GJ0 GAZ	V5L,STF BPL K S SDm CF q GF	H PIO GF CSD ;FD V5L, YI, K T PIO G GFD4 CMNM VG TGF CSD GAZ VG TFZLB	SFINFGL GSSL SZ, DNT DHA V5L,GM lGSF, SZJFGL K<,L TFZLB	V5L, VlWSFZLV SZ, ;GFJ6LGL TFZLB	VZHNFZ V5L, VgJI DFU, DFlCTL VU A.A. GM lG6I					V5L,¹ VlWSFZLGF¹ lG6IGL¹;FD¹ZFHI¹ DFlCTL¹ VFIMUDF¹;Sg0¹V5L,¹ YI,¹K¹S¹SDm¹HM¹CF¹CMI¹TM ¹TGL¹ ;lÙ%T¹lJUT	VFIMUGM lG6I s;l1F%TDFf sVFIMUGM lG6I V5L,STFGL lJ~wWDF CMI TM S. S,DMGF VFWFZ lG6I ,LW, KP
							V5L, 5Z5ZL S VXTo DHZ SZJFDF VFJL CMI TM			HM V5L, GFDHZ SZJFDF VFJL CMI TM			
							CSDGL TFZLB	V5L, 5Z5ZL DHZ SZJFDF VFJL Km CF q GF	V5L, VXTo DHZ SZJFDF VFJL Km CFo GF	CSDGL TFZLB	SFINFGL S. S,DGF VFWFZ GFDHZ SZ, Km		
s!f	sZf	s#f	s$f	s5f	s&f	s*f	s(f	s)f	s!_f	s!!f	s!Zf	s!#f	s!$f
3 20243000696	DSXEF. AL 58, 15/01/2025	15/01/2025 43	GF	KETANKUMAR MANSUKHLAL RATHOD 383 11/12/2024	14/02/2025		07/02/2025 1622 DFlCTL lJGFD<I VF5JF CSD	CF	GF			OÀZIFN GP V5L, GP	
20243000725	C;DB JL WM/SLIF 31/01/2025	31/01/2025 44	GF	KETANKUMAR MANSUKHLAL RATHOD 443 21/01/2025	02/03/2025		28/02/2025 1734 VgI	CF	GF			OÀZIFN GP V5L, GP	
20244000095	;ZXEF. KUGEF. RM8,LIF 13/01/2025	13/01/2025 41	GF	KETANKUMAR MANSUKHLAL RATHOD 400 06/12/2024	12/02/2025		06/02/2025 1621 VgI	CF	GF			OÀZIFN GP V5L, GP	

ZHL:8Z GDG|vZ

DFICTLGM VIWSFZ VIWIGID C9/ ;ZT DCFGUZ ;JF ;NG HFCZ ;tTFD0/15ZGF1V5,8¹VMYMZL8LG DFICTL D/JJF VUGL VZHLVM¹TYF¹TGF¹5Z¹YI,¹SFI JFCLGL¦1JUTMANXFJT¦ZHL:8Z

s!f¹; AIWT¹A.A. GM¹CMNM¹TYF¹SRZL¹0 BABURAO BALU MORE Designation: ASST COMMISSIONER BCNT: North Zone (Katargam)

sZf A.A. H¹HFCZ¹; tTFD0/¹C9/¹K¹T¹; tTFD0/G¹GFD 0 ;ZTyDCFGUZy5F,LSF

SD	V5L, SZGFZG GFD q ;ZGFD VG TFZLB	V5L, D?IFGL TFZLB / .GJ0 GAZ	V5L, STF BPL K S SDm CF q GF	H PIO GF CSD ;FD V5L, YI, K T PIO G GFD4 CMNM VG TGF CSD GAZ VG TFZLB	SFINFGL GSSL SZ, DNT DHA V5L, GM lGSF, SZJFGL K<, L TFZLB	V5L, VIWSFZLV SZ, ;GFJ6LGL TFZLB	VZHNFZ V5L, VgJI DFU, DFICTL VU A.A. GM lG6I					V5L,¹ VIWSFZLGF¹ lG6IGL¹; FD¹ZFHI¹ DFICTL¹ VFIMUDF¹; Sg0¹V5L,¹ YI,¹K¹S¹SDm¹HM¹CF¹CMI¹TM ¹TGL¹ ;1Ù%T¹1JUT	VFIMUGM lG6I s; l1P%TDFf sVFIMUGM lG6I V5L, STFGL lJ~wWDF CMI TM S. S, DMGF VFWFZ lG6I ,LW, KP
							V5L, 5Z5ZL S VXT0 DHZ SZJFDF VFJL CMI TM			HM V5L, GFDHZ SZJFDF VFJL CMI TM			
							CSDGL TFZLB	V5L, 5Z5ZL DHZ SZJFDF VFJL Km CF q GF	V5L, VXT0 DHZ SZJFDF VFJL Km CF0 GF	CSDGL TFZLB	SFINFGL S. S, DGF VFWFZ GFDHZ SZ, Km		
s!f	sZf	s#f	s$f	s5f	s&f	s*f	s(f	s)f	s!_f	s!!f	s!Zf	s!#f	s!$f
6 20244000111	;ZXEF. KUGEF. RM8,LIF 05/02/2025	05/02/2025 45	GF	KETANKUMAR MANSUKHLAL RATHOD 454 01/02/2025	07/03/2025		28/02/2025 1733 V5L, VZHL NOTZ	CF	GF			O¹ZIFN GP V5L, GP	
20254000001	DSXEF. DSGEF. RFCF6 13/03/2025	13/03/2025 47	GF	KETANKUMAR MANSUKHLAL RATHOD 489 13/03/2025	12/04/2025		07/04/2025 16 VgI	CF	GF			O¹ZIFN GP V5L, GP	

ZHL:8Z GDGMvZ

DFICTLGM VIWSFZ VIWIGID C9/ ;ZT DCFGUZ ;JF ;NG HFCZ ;tTFD0/15ZGF1V5,81VMYMZL8LG DFICTL D/JJF VUGL VZHLVM1TYF1TGF15Z1YI,1SFI JFCLGL1JUTMANXFJT1ZHL:8Z

s!f1; AIWT1A.A. GM1CMNM1TYF1SRZL10 BABURAO BALU MORE Designation: ASST COMMISSIONER BCNT: North Zone (Katargam)

sZf A.A. H1HFCZ1; tTFD0/1C9/1K1T1; tTFD0/G1GFD 0 ;ZTyDCFGUZy5F,LSF

SD	V5L, SZGFZG GFD q ;ZGFD VG TFZLB	V5L, D?IFGL TFZLB	V5L, STF BPL K S SDm CF q GF	H PIO GF CSD ;FD V5L, YI, K T PIO G GFD4 CMNM VG TGF CSD GAZ VG TFZLB	SFINFGL GSSL SZ, DNT DHA V5L, GM lGSF, SZJFGL K<, L TFZLB	V5L, VIWSFZLV SZ, ;GFJ6LGL TFZLB	VZHNFZ V5L, VgJI DFU, DFICTL VU A.A. GM lG6I					V5L,1 VIWSFZLGF1 lG6IGL1;FD1ZFHI1 DFICTL1 VFIMUDF1;Sg01V5L,1 YI,1K1S1SDm1HM1CF1CMI1TM 1TGL1 ;1Ù%T1IJUT	VFIMUGM lG6I s;l1P%TDFf sVFIMUGM lG6I V5L, STFGL lJ~wWDF CMI TM S. S, DMGF VFWFZ lG6I ,LW, KP
							V5L, 5Z5ZL S VXT0 DHZ SZJFDF VFJL CMI TM			HM V5L, GFDHZ SZJFDF VFJL CMI TM			
		. GJ0 GAZ					CSDGL TFZLB	V5L, 5Z5ZL DHZ SZJFDF VFJL Km CF q GF	V5L, VXT0 DHZ SZJFDF VFJL Km CF0 GF	CSDGL TFZLB	SFINFGL S. S, DGF VFWFZ GFDHZ SZ, Km		
s!f	sZf	s#f	s$f	s5f	s&f	s*f	s(f	s)f	s!_f	s!!f	s!Zf	s!#f	s!$f
1 20243000728	C;DB JL WM/SLIF 31/01/2025	31/01/2025 44	GF	DHARMESH KUMAR MOHANBHAI PATEL 1444 17/01/2025	02/03/2025		28/02/2025 1734 VgI	CF	GF			OÙZIFN GP V5L, GP	

ZHL:8Z GDGMvZ

DFlCTLGM VlWSFZ VlWlGID C9/ ;ZT DCFGUZ ;JF ;NG HFCZ ;tTFD0/¹5ZGF¹V5,8¹VMYMZL8LG DFlCTL D/JJF VUGL VZHLVM¹TYF¹TGF¹5Z¹YI,¹SFI JFCLGL¦lJUTM¼NXFJT¦ZHL:8Z

s!f¹;AlWT¹A.A. GM¹CMNM¹TYF¹SRZL¹o BABURAO BALU MORE Designation: ASST COMMISSIONER BCNT: North Zone (Katargam)

sZf A.A. H¹HFCZ¹;tTFD0/¹C9/¹K¹T¹;tTFD0/G¹GFD o ;ZTýDCFGUZý5F,LSF

SD	V5L, SZGFZG GFD q ;ZGFD VG TFZLB	V5L, D?IFGL TFZLB / .GJ0 GAZ	V5L,STF **BPL** K S SDm CF q GF	H **PIO** GF CSD ;FD V5L, YI, K T **PIO** G GFD4 CMNM VG TGF CSD GAZ VG TFZLB	SFINFGL GSSL SZ, DNT DHA V5L,GM lGSF, SZJFGL K<,L TFZLB	V5L, VlWSFZLV SZ, ;GFJ6LGL TFZLB	VZHNFZ V5L, VgJI DFU, DFlCTL VU **A.A.** GM lG6I					V5L,¹ VlWSFZLGF¹ lG6IGL¹;FD¹ZFHI¹ DFlCTL¹ VFIMUDF¹;Sg0¹V5L,¹ YI,¹K¹S¹SDm¹HM¹CF¹CMI¹TM ¹TGL¹ ;lÙ%T¹lJUT	VFIMUGM lG6I s;l1F%TDFf sVFIMUGM lG6I V5L,STFGL lJ~wWDF CMI TM S. S,DMGF VFWFZ lG6I ,LW, KP
							V5L, 5Z5ZL S VXTo DHZ SZJFDF VFJL CMI TM			HM V5L, GFDHZ SZJFDF VFJL CMI TM			
							CSDGL TFZLB	V5L, 5Z5ZL DHZ SZJFDF VFJL Km CF q GF	V5L, VXTo DHZ SZJFDF VFJL Km CFo GF	CSDGL TFZLB	SFINFGL S. S,DGF VFWFZ GFDHZ SZ, Km		
s!f	sZf	s#f	s$f	s5f	s&f	s*f	s(f	s)f	s!_f	s!!f	s!Zf	s!#f	s!$f
1 20243000263	C;DBEF. JLP PWM/SLIF 01/07/2024	01/07/2024 18	GF	KETANKUMAR MANSUKHLAL RATHOD 239 29/06/2024	31/07/2024		30/07/2024 661 V5L, VZHL NOTZ	CF	GF			OÀZIFN GP V5L, GP	
20243000308	C;DB JLP WM/SLIF 24/07/2024	24/07/2024 20	GF	KETANKUMAR MANSUKHLAL RATHOD 246 04/07/2024	23/08/2024		22/08/2024 761 V5L, VZHL NOTZ	CF	GF			OÀZIFN GP V5L, GP	
20243000372	C;DB JL 3M/SLIF 14/08/2024	14/08/2024 22	GF	KETANKUMAR MANSUKHLAL RATHOD 269 31/07/2024	13/09/2024		18/09/2024 860 V5L, VZHL NOTZ	CF	GF			OÀZIFN GP V5L, GP	

ZHL:8Z GDGMvZ

DFlCTLGM VlWSFZ VlWlGID C9/ ;ZT DCFGUZ ;JF ;NG HFCZ ;tTFD0/¹5ZGF¹V5,8¹VMYMZL8LG DFlCTL D/JJF VUGL VZHLVM¹TYF¹TGF¹5Z¹YI,¹SFI JFCLGL¦lJUTM¼NXFJT¦ZHL:8Z

s!f¹;AlWT¹A.A. GM¹CMNM¹TYF¹SRZL¹o BABURAO BALU MORE Designation: ASST COMMISSIONER BCNT: North Zone (Katargam)

sZf A.A. H¹HFCZ¹;tTFD0/¹C9/¹K¹T¹;tTFD0/G¹GFD o ;ZTýDCFGUZý5F,LSF

SD	V5L, SZGFZG GFD q ;ZGFD VG TFZLB	V5L, D?IFGL TFZLB / .GJ0 GAZ	V5L,STF BPL K S SDm CF q GF	H PIO GF CSD ;FD V5L, YI, K T PIO G GFD4 CMNM VG TGF CSD GAZ VG TFZLB	SFINFGL GSSL SZ, DNT DHA V5L,GM lGSF, SZJFGL K<,L TFZLB	V5L, VlWSFZLV SZ, ;GFJ6LGL TFZLB	VZHNFZ V5L, VgJI DFU, DFlCTL VU A.A. GM lG6I					V5L,¹ VlWSFZLGF¹ lG6IGL¹;FD¹ZFHI¹ DFlCTL¹ VFIMUDF¹;Sg0¹V5L,¹ YI,¹K¹S¹SDm¹HM¹CF¹CMI¹TM ¹TGL¹ ;lÙ%T¹lJUT	VFIMUGM lG6I s;l1F%TDFf sVFIMUGM lG6I V5L,STFGL lJ~wWDF CMI TM S. S,DMGF VFWFZ lG6I ,LW, KP
							V5L, 5Z5ZL S VXTo DHZ SZJFDF VFJL CMI TM			HM V5L, GFDHZ SZJFDF VFJL CMI TM			
							CSDGL TFZLB	V5L, 5Z5ZL DHZ SZJFDF VFJL Km CF q GF	V5L, VXTo DHZ SZJFDF VFJL Km CFo GF	CSDGL TFZLB	SFINFGL S. S,DGF VFWFZ GFDHZ SZ, Km		
s!f	sZf	s#f	s$f	s5f	s&f	s*f	s(f	s)f	s!_f	s!!f	s!Zf	s!#f	s!$f
4 20243000386	C;DB JLP WM/SLIF 02/09/2024	02/09/2024 25	GF	KETANKUMAR MANSUKHLAL RATHOD 284 22/08/2024	02/10/2024		27/09/2024 912 VgI	CF	GF			OÅZIFN GP V5L, GP	
20244000054	AU D:TFS C;GEF. 395003 06/08/2024	06/08/2024 21	GF	KETANKUMAR MANSUKHLAL RATHOD 248 11/07/2024	05/09/2024		22/08/2024 763 DFlCTL lJGFD<I VF5JF CSD	CF	GF			OÅZIFN GP V5L, GP	
20244000058	;GNF GFZFI6 GZ5UFZ 21/08/2024	21/08/2024 23	GF	KETANKUMAR MANSUKHLAL RATHOD 236 26/06/2024	20/09/2024		18/09/2024 859 VgI	CF	GF			OÅZIFN GP V5L, GP	

ZHL:8Z GDGMvZ

DFlCTLGM VlWSFZ VlWlGID C9/ ;ZT DCFGUZ ;JF ;NG HFCZ ;tTFD0/¹5ZGF¹V5,8¹VMYMZL8LG DFlCTL D/JJF VUGL VZHLVM¹TYF¹TGF¹5Z¹YI,¹SFI JFCLGL¦lJUTM¼NXFJT¦ZHL:8Z

s!f¹;AlWT¹A.A. GM¹CMNM¹TYF¹SRZL¹o BABURAO BALU MORE Designation: ASST COMMISSIONER BCNT: North Zone (Katargam)

sZf A.A. H¹HFCZ¹;tTFD0/¹C9/¹K¹T¹;tTFD0/G¹GFD o ;ZTýDCFGUZý5F,LSF

SD	V5L, SZGFZG GFD q ;ZGFD VG TFZLB	V5L, D?IFGL TFZLB	V5L, STF **BPL** K S SDm CF q GF	H **PIO** GF CSD ;FD V5L, YI, K T **PIO** G GFD4 CMNM VG TGF CSD GAZ VG TFZLB	SFINFGL GSSL SZ, DNT DHA V5L, GM lGSF, SZJFGL K<,L TFZLB	V5L, VlWSFZLV SZ, ;GFJ6LGL TFZLB	VZHNFZ V5L, VgJI DFU, DFlCTL VU **A.A.** GM lG6I					V5L,¹ VlWSFZLGF¹ lG6IGL¹;FD¹ZFHI¹ DFlCTL¹ VFIMUDF¹;Sg0¹V5L,¹ YI,¹K¹S¹SDm¹HM¹CF¹CMI¹TM ¹TGL¹ ;lÙ%T¹lJUT	VFIMUGM lG6I s;l1F%TDFf sVFIMUGM lG6I V5L, STFGL lJ~wWDF CMI TM S. S, DMGF VFWFZ lG6I, LW, KP
							V5L, 5Z5ZL S VXTo DHZ SZJFDF VFJL CMI TM			HM V5L, GFDHZ SZJFDF VFJL CMI TM			
		.GJ0 GAZ					CSDGL TFZLB	V5L, 5Z5ZL DHZ SZJFDF VFJL Km CF q GF	V5L, VXTo DHZ SZJFDF VFJL Km CFo GF	CSDGL TFZLB	SFINFGL S. S, DGF VFWFZ GFDHZ SZ, Km		
s!f	sZf	s#f	s$f	s5f	s&f	s*f	s(f	s)f	s!_f	s!!f	s!Zf	s!#f	s!$f
7 20244000059	DUGEF. NJXLEF. SZSZ 23/08/2024	23/08/2024 24	GF	KETANKUMAR MANSUKHLAL RATHOD 282 17/08/2024	22/09/2024		18/09/2024 858 DFlCTL OL EZLG VF5JF CSD	CF	GF			OÀZIFN GP V5L, GP	

ZHL:8Z GDGMvZ

DFlCTLGM VlWSFZ VlWlGID C9/ ;ZT DCFGUZ ;JF ;NG HFCZ ;tTFD0/¹5ZGF¹V5,8¹VMYMZL8LG DFlCTL D/JJF VUGL VZHLVM¹TYF¹TGF¹5Z¹YI,¹SFI JFCLGL¦lJUTM¼NXFJT¦ZHL:8Z

s!f¹;AlWT¹A.A. GM¹CMNM¹TYF¹SRZL¹o BABURAO BALU MORE Designation: ASST COMMISSIONER BCNT: North Zone (Katargam)

sZf A.A. H¹HFCZ¹;tTFD0/¹C9/¹K¹T¹;tTFD0/G¹GFD o ;ZTÿDCFGUZÿ5F,LSF

SD	V5L, SZGFZG GFD q ;ZGFD VG TFZLB	V5L, D?IFGL TFZLB	V5L,STF **BPL** K S SDm CF q GF	H **PIO** GF CSD ;FD V5L, YI, K T **PIO** G GFD4 CMNM VG TGF CSD GAZ VG TFZLB	SFINFGL GSSL SZ, DNT DHA V5L,GM lGSF, SZJFGL K<,L TFZLB	V5L, VlWSFZLV SZ, ;GFJ6LGL TFZLB	VZHNFZ V5L, VgJI DFU, DFlCTL VU **A.A.** GM lG6I					V5L,¹ VlWSFZLGF¹ lG6IGL¹;FD¹ZFHI¹ DFlCTL¹ VFIMUDF¹;Sg0¹V5L,¹ YI,¹K¹S¹SDm¹HM¹CF¹CMI¹TM ¹TGL¹ ;lÙ%T¹lJUT	VFIMUGM lG6I s;l1F%TDFf sVFIMUGM lG6I V5L,STFGL lJ~wWDF CMI TM S. S,DMGF VFWFZ lG6I ,LW, KP
							V5L, 5Z5ZL S VXTo DHZ SZJFDF VFJL CMI TM			HM V5L, GFDHZ SZJFDF VFJL CMI TM			
		.GJ0 GAZ					CSDGL TFZLB	V5L, 5Z5ZL DHZ SZJFDF VFJL Km CF q GF	V5L, VXTo DHZ SZJFDF VFJL Km CFo GF	CSDGL TFZLB	SFINFGL S. S,DGF VFWFZ GFDHZ SZ, Km		
s!f	sZf	s#f	s$f	s5f	s&f	s*f	s(f	s)f	s!_f	s!!f	s!Zf	s!#f	s!$f
1 20243000471	C;DB JLP WM/SLIF 04/10/2024	04/10/2024 26	GF	CHITRA KUMAR GENIWALA 941 04/10/2024	03/11/2024		23/10/2024 1030 VgI	CF	GF			OÂZIFN GP V5L, GP	

ZHL:8Z GDG|vZ

DFICTLGM VIWSFZ VIWIGID C9/ ;|ZT DCFGUZ ;|JF ;NG HFC|Z ;tTFD0/15ZGF1V|5|,|8 1V|Y|ZL8LG| DFICTL D|/JJF VU|GL VZHLV|1TYF1TGF15Z1YI|,1SFI JFCLGL|1JUT|NXFJT|ZHL:8Z

s!f1;AIWT1A.A. GI1CINI1TYF1SRZL10 BABURAO BALU MORE Designation: ASST COMMISSIONER BCNT: North Zone (Katargam)

sZf A.A. H1HFCZ1;tTFD0/1C9/1K1T1;tTFD0/G1GFD0 ;ZT|DCFGUZ|5F,LSF

S|D	V5L, SZGFZG| GFD q ;ZGFD| VG| TFZLB	V5L, D?IFGL TFZLB / .GJ0 GAZ	V5L, STF BPL K|S| SDm CF q GF	H|PIO GF CSD ;FD| V5L, YI|, K|T|PIO G|GFD4 CINI| VG| TGF CSD GAZ VG| TFZLB	SFINFGL GSSL SZ, DNT DHA V5L, GI lGSF, SZJFGL K<, L TFZLB	V5L, VIWSFZLV| SZ, ;GFJ6LGL TFZLB	VZHNFZ| V5L, VgJI| DFU, DFICTL VU| A.A. GI lG6I					V5L,1 VIWSFZLGF1 lG6IGL1;FD1ZFHI1 DFICTL1 VFINUDF1;Sg01V5L,1 YI|,1K1S1SDm1HI1CF1CI1TI 1TGL1 ;1Ù%T11JUT	VFINUGI lG6I s;l1P%TDFf sVFINUGI lG6I V5L, STFGL lJ~wWDF CI I TI S. S, DIGF VFWFZ| lG6I ,LW|, KP
							V5L, 5Z5ZL S| VXT0 DHZ SZJFDF VFJL CI I TI			HI V5L, GFDHZ SZJFDF VFJL CI I TI			
							CSDGL TFZLB	V5L, 5Z5ZL DHZ SZJFDF VFJL Km CF q GF	V5L, VXT0 DHZ SZJFDF VFJL Km CF0 GF	CSDGL TFZLB	SFINFGL S. S, DGF VFWFZ| GFDHZ SZ|, Km		
s!f	sZf	s#f	s$f	s5f	s&f	s*f	s(f	s)f	s!_f	s!!f	s!Zf	s!#f	s!$f
1 20243000442	HLULX Z6KI0EF. ;I;F 11/10/2024	11/10/2024 27	GF	PRAVEENKUMAR RAGHUBIR PRASAD 1123 13/08/2024	10/11/2024		23/10/2024 1029 DFICTL lJGFD<I VF5JF CSD	GF	CF			O1ZIFN GP V5L, GP	
	HLULX Z6KI0EF. ;I;F 11/10/2024	11/10/2024 27	GF	KETANKUMAR MANSUKHLAL RATHOD 314 04/10/2024	10/11/2024		14/10/2024 984	GF	GF	14/10/2024 984 SFINFGL1S, Dv(s!fshf 1DHA		O1ZIFN GP V5L, GP	

ZHL:8Z GDGMvZ

DFlCTLGM VlWSFZ VlWlGID C9/ ;ZT DCFGUZ ;JF ;NG HFCZ ;tTFD0/¹5ZGF¹V5,8¹VMYMZL8LG DFlCTL D/JJF VUGL VZHLVM¹TYF¹TGF¹5Z¹YI,¹SFI JFCLGL¦lJUTM¼NXFJT¦ZHL:8Z

s!f¹;AlWT¹A.A. GM¹CMNM¹TYF¹SRZL¹o BABURAO BALU MORE Designation: ASST COMMISSIONER BCNT: North Zone (Katargam)

sZf A.A. H¹HFCZ¹;tTFD0/¹C9/¹K¹T¹;tTFD0/G¹GFD o ;ZTýDCFGUZý5F,LSF

SD	V5L, SZGFZG GFD q ;ZGFD VG TFZLB	V5L, D?IFGL TFZLB / .GJ0 GAZ	V5L,STF **BPL** K S SDm CF q GF	H **PIO** GF CSD ;FD V5L, YI, K T **PIO** G GFD4 CMNM VG TGF CSD GAZ VG TFZLB	SFINFGL GSSL SZ, DNT DHA V5L,GM lGSF, SZJFGL K<,L TFZLB	V5L, VlWSFZLV SZ, ;GFJ6LGL TFZLB	VZHNFZ V5L, VgJI DFU, DFlCTL VU **A.A.** GM lG6I					V5L,¹ VlWSFZLGF¹ lG6IGL¹;FD¹ZFHI¹ DFlCTL¹ VFIMUDF¹;Sg0¹V5L,¹ YI,¹K¹S¹SDm¹HM¹CF¹CMI¹TM ¹TGL¹ ;lÙ%T¹lJUT	VFIMUGM lG6I s;l1F%TDFf sVFIMUGM lG6I V5L,STFGL lJ~wWDF CMI TM S. S,DMGF VFWFZ lG6I ,LW, KP
							V5L, 5Z5ZL S VXTo DHZ SZJFDF VFJL CMI TM			HM V5L, GFDHZ SZJFDF VFJL CMI TM			
							CSDGL TFZLB	V5L, 5Z5ZL DHZ SZJFDF VFJL Km CF q GF	V5L, VXTo DHZ SZJFDF VFJL Km CFo GF	CSDGL TFZLB	SFINFGL S. S,DGF VFWFZ GFDHZ SZ, Km		
s!f	sZf	s#f	s$f	s5f	s&f	s*f	s(f	s)f	s!_f	s!!f	s!Zf	s!#f	s!$f
2 20243000469	C;DB JLP WM/SLIF 04/10/2024	04/10/2024 26	GF	DHARMESH KUMAR MOHANBHAI PATEL 913 27/09/2024	03/11/2024		23/10/2024 1030 DFlCTL lJGFD<I VF5JF CSD	CF	GF			OÀZIFN GP V5L, GP	
20243000529	DSXEF. ALP 58, 11/11/2024	11/11/2024 31	GF	KETANKUMAR MANSUKHLAL RATHOD 325 07/10/2024	11/12/2024		28/11/2024 1224 DFlCTL OL EZLG VF5JF CSD	CF	GF			OÀZIFN GP V5L, GP	

ZHL:8Z GDGMvZ

DFICTLGM VIWSFZ VIWIGID C9/ ;ZT DCFGUZ ;JF ;NG HFCZ ;tTFD0/15ZGF1V5,81VMYMZL8LG DFICTL D/JJF VUGL VZHLVM1TYF1TGF15Z1YI,1SFI JFCLGL1JUTMANXFJT1ZHL:8Z

s!f1;AIWT1A.A. GMCMNM1TYF1SRZL10 BABURAO BALU MORE Designation: ASST COMMISSIONER BCNT: North Zone (Katargam)

sZf A.A. H1HFCZ1;tTFD0/1C9/1K1T1;tTFD0/G1GFD0 ;ZTyDCFGUZy5F,LSF

SD	V5L, SZGFZG GFD q ;ZGFD VG TFZLB	V5L, D?IFGL TFZLB / .GJ0 GAZ	V5L, STF BPL K S SDm CF q GF	H PIO GF CSD ;FD V5L, YI, K T PIO G GFD4 CMNM VG TGF CSD GAZ VG TFZLB	SFINFGL GSSL SZ, DNT DHA V5L, GM lGSF, SZJFGL K<, L TFZLB	V5L, VIWSFZLV SZ, ;GFJ6LGL TFZLB	VZHNFZ V5L, VgJI DFU, DFICTL VU A.A. GM lG6I					V5L,1 VIWSFZLGF1 lG6IGL1;FD1ZFHI1 DFICTL1 VFINUDF1;Sg01V5L,1 YI,1K1S1SDm1HM1CF1CMI1TM 1TGL1 ;1Ù%T1IJUT	VFINUGM lG6I s;l1P%TDFf sVFINUGM lG6I V5L, STFGL lJ~wWDF CMI TM S. S, DMGF VFWFZ lG6I ,LW, KP
							V5L, 5Z5ZL S VXT0 DHZ SZJFDF VFJL CMI TM			HM V5L, GFDHZ SZJFDF VFJL CMI TM			
							CSDGL TFZLB	V5L, 5Z5ZL DHZ SZJFDF VFJL Km CF q GF	V5L, VXT0 DHZ SZJFDF VFJL Km CF0 GF	CSDGL TFZLB	SFINFGL S. S, DGF VFWFZ GFDHZ SZ, Km		
s!f	sZf	s#f	s$f	s5f	s&f	s*f	s(f	s)f	s!_f	s!!f	s!Zf	s!#f	s!$f
4 20243000530	DSXEF. ALP 58, 11/11/2024	11/11/2024 30	GF	KETANKUMAR MANSUKHLAL RATHOD 324 07/10/2024	11/12/2024		28/11/2024 1225 DFICTL OL EZLG VF5JF CSD	CF	GF			O1ZIFN GP V5L, GP	
20243000633	C;DB JLP WM/1SIF 29/11/2024	29/11/2024 33	GF	KETANKUMAR MANSUKHLAL RATHOD 378 25/11/2024	29/12/2024		11/12/2024 1287 V5L, VZHL NOTZ	CF	GF			O1ZIFN GP V5L, GP	
20243000697	C;DB JLP WM/SLIF 23/12/2024	23/12/2024 38	GF	KETANKUMAR MANSUKHLAL RATHOD 410 19/12/2024	22/01/2025		06/02/2025 1620 DFICTL 1JGFD<I VF5JF CSD	CF	GF			O1ZIFN GP V5L, GP	

ZHL:8Z GDGMvZ

DFlCTLGM VlWSFZ VlWlGID C9/ ;ZT DCFGUZ ;JF ;NG HFCZ ;tTFD0/¹5ZGF¹V5,8¹VMYMZL8LG DFlCTL D/JJF VUGL VZHLVM¹TYF¹TGF¹5Z¹YI,¹SFI JFCLGL¦lJUTM¼NXFJT¦ZHL:8Z

s!f¹;AlWT¹A.A. GM¹CMNM¹TYF¹SRZL¹o BABURAO BALU MORE Designation: ASST COMMISSIONER BCNT: North Zone (Katargam)

sZf A.A. H¹HFCZ¹;tTFD0/¹C9/¹K¹T¹;tTFD0/G¹GFD o ;ZTýDCFGUZý5F,LSF

SD	V5L, SZGFZG GFD q ;ZGFD VG TFZLB	V5L, D?IFGL TFZLB / .GJ0 GAZ	V5L,STF BPL K S SDm CF q GF	H PIO GF CSD ;FD V5L, YI, K T PIO G GFD4 CMNM VG TGF CSD GAZ VG TFZLB	SFINFGL GSSL SZ, DNT DHA V5L,GM lGSF, SZJFGL K<,L TFZLB	V5L, VlWSFZLV SZ, ;GFJ6LGL TFZLB	VZHNFZ V5L, VgJI DFU, DFlCTL VU A.A. GM lG6I					V5L,¹ VlWSFZLGF¹ lG6IGL¹;FD¹ZFHI¹ DFlCTL¹ VFIMUDF¹;Sg0¹V5L,¹ YI,¹K¹S¹SDm¹HM¹CF¹CMI¹TM ¹TGL¹ ;lÙ%T¹lJUT	VFIMUGM lG6I s;l1F%TDFf sVFIMUGM lG6I V5L,STFGL lJ~wWDF CMI TM S. S,DMGF VFWFZ lG6I ,LW, KP
							V5L, 5Z5ZL S VXTo DHZ SZJFDF VFJL CMI TM			HM V5L, GFDHZ SZJFDF VFJL CMI TM			
							CSDGL TFZLB	V5L, 5Z5ZL DHZ SZJFDF VFJL Km CF q GF	V5L, VXTo DHZ SZJFDF VFJL Km CFo GF	CSDGL TFZLB	SFINFGL S. S,DGF VFWFZ GFDHZ SZ, Km		
s!f	sZf	s#f	s$f	s5f	s&f	s*f	s(f	s)f	s!_f	s!!f	s!Zf	s!#f	s!$f
7 20244000072	;ZXEF. KUGEF. RM8,LIF 22/10/2024	22/10/2024 28	GF	KETANKUMAR MANSUKHLAL RATHOD 335 18/10/2024	21/11/2024		14/11/2024 1115 DFlCTL lJGFD<I VF5JF CSD	CF	GF			OÀZIFN GP V5L, GP	
20244000074	GL,XEF. DSGHLEF. J;F6L 16/11/2024	16/11/2024 32	GF	KETANKUMAR MANSUKHLAL RATHOD 348 11/11/2024	16/12/2024		28/11/2024 1226 DFlCTL lJGFD<I VF5JF CSD	CF	GF			OÀZIFN GP V5L, GP	
20244000088	5DHL S JF-/ 20/12/2024	20/12/2024 37!	GF	KETANKUMAR MANSUKHLAL RATHOD 404 10/12/2024	19/01/2025		18/01/2025 1473 VgI	CF	GF			OÀZIFN GP V5L, GP	

ZHL:8Z GDGMvZ

DFlCTLGM VlWSFZ VlWlGID C9/ ;ZT DCFGUZ ;JF ;NG HFCZ ;tTFD0/¹5ZGF¹V5,8¹VMYMZL8LG DFlCTL D/JJF VUGL VZHLVM¹TYF¹TGF¹5Z¹YI,¹SFI JFCLGL¦lJUTM%NXFJT¦ZHL:8Z

s!f¹;AlWT¹A.A. GM¹CMNM¹TYF¹SRZL¹o BABURAO BALU MORE Designation: ASST COMMISSIONER BCNT: North Zone (Katargam)

sZf A.A. H¹HFCZ¹;tTFD0/¹C9/¹K¹T¹;tTFD0/G¹GFD o ;ZTýDCFGUZý5F,LSF

SD	V5L, SZGFZG GFD q ;ZGFD VG TFZLB	V5L, D?IFGL TFZLB	V5L,STF **BPL** K S SDm CF q GF	H **PIO** GF CSD ;FD V5L, YI, K T **PIO** G GFD4 CMNM VG TGF CSD GAZ VG TFZLB	SFINFGL GSSL SZ, DNT DHA V5L,GM lGSF, SZJFGL K<,L TFZLB	V5L, VlWSFZLV SZ, ;GFJ6LGL TFZLB	VZHNFZ V5L, VgJI DFU, DFlCTL VU **A.A.** GM lG6I					V5L,¹ VlWSFZLGF¹ lG6IGL¹;FD¹ZFHI¹ DFlCTL¹ VFIMUDF¹;Sg0¹V5L,¹ YI,¹K¹S¹SDm¹HM¹CF¹CMI¹TM ¹TGL¹ ;lÙ%T¹lJUT	VFIMUGM lG6I s;l1F%TDFf sVFIMUGM lG6I V5L,STFGL lJ~wWDF CMI TM S. S,DMGF VFWFZ lG6I ,LW, KP
							V5L, 5Z5ZL S VXTo DHZ SZJFDF VFJL CMI TM			HM V5L, GFDHZ SZJFDF VFJL CMI TM			
		.GJ0 GAZ					CSDGL TFZLB	V5L, 5Z5ZL DHZ SZJFDF VFJL Km CF q GF	V5L, VXTo DHZ SZJFDF VFJL Km CFo GF	CSDGL TFZLB	SFINFGL S. S,DGF VFWFZ GFDHZ SZ, Km		
s!f	sZf	s#f	s$f	s5f	s&f	s*f	s(f	s)f	s!_f	s!!f	s!Zf	s!#f	s!$f

ZHL:8Z GDGMvZ

DFlCTLGM VlWSFZ VlWlGID C9/ ;ZT DCFGUZ ;JF ;NG HFCZ ;tTFD0/¹5ZGF¹V5,8¹VMYMZL8LG DFlCTL D/JJF VUGL VZHLVM¹TYF¹TGF¹5Z¹YI,¹SFI JFCLGL¦lJUTM¼NXFJT¦ZHL:8Z

s!f¹;AlWT¹A.A. GM¹CMNM¹TYF¹SRZL¹o BABURAO BALU MORE Designation: ASST COMMISSIONER BCNT: North Zone (Katargam)

sZf A.A. H¹HFCZ¹;tTFD0/¹C9/¹K¹T¹;tTFD0/G¹GFD o ;ZTýDCFGUZý5F,LSF

SD	V5L, SZGFZG GFD q ;ZGFD VG TFZLB	V5L, D?IFGL TFZLB / .GJ0 GAZ	V5L,STF **BPL** K S SDm CF q GF	H **PIO** GF CSD ;FD V5L, YI, K T **PIO** G GFD4 CMNM VG TGF CSD GAZ VG TFZLB	SFINFGL GSSL SZ, DNT DHA V5L,GM lGSF, SZJFGL K<,L TFZLB	V5L, VlWSFZLV SZ, ;GFJ6LGL TFZLB	VZHNFZ V5L, VgJI DFU, DFlCTL VU **A.A.** GM lG6I					V5L,¹ VlWSFZLGF¹ lG6IGL¹;FD¹ZFHI¹ DFlCTL¹ VFIMUDF¹;Sg0¹V5L,¹ YI,¹K¹S¹SDm¹HM¹CF¹CMI¹TM ¹TGL¹ ;lÙ%T¹lJUT	VFIMUGM lG6I s;l1F%TDFf sVFIMUGM lG6I V5L,STFGL lJ~wWDF CMI TM S. S,DMGF VFWFZ lG6I ,LW, KP
							V5L, 5Z5ZL S VXTo DHZ SZJFDF VFJL CMI TM			HM V5L, GFDHZ SZJFDF VFJL CMI TM			
							CSDGL TFZLB	V5L, 5Z5ZL DHZ SZJFDF VFJL Km CF q GF	V5L, VXTo DHZ SZJFDF VFJL Km CFo GF	CSDGL TFZLB	SFINFGL S. S,DGF VFWFZ GFDHZ SZ, Km		
s!f	sZf	s#f	s$f	s5f	s&f	s*f	s(f	s)f	s!_f	s!!f	s!Zf	s!#f	s!$f
1 20243000470	C;DB JLP WM/SLIF 04/10/2024	04/10/2024 26	GF	DHARMESH KUMAR MOHANBHAI PATEL 913 27/09/2024	03/11/2024		23/10/2024 1030 VgI	CF	GF			OÀZIFN GP V5L, GP	
20244000087	lJHISDFZ EUJFGNF;läJNL 06/12/2024	06/12/2024 35	GF	DHARMESH KUMAR MOHANBHAI PATEL 1229 29/11/2024	05/01/2025		30/12/2024 1368 VgI	CF	GF			OÀZIFN GP V5L, GP	

ZHL:8Z GDGMvZ

DFlCTLGM VlWSFZ VlWlGID C9/ ;ZT DCFGUZ ;JF ;NG HFCZ ;tTFD0/¹5ZGF¹V5,8¹VMYMZL8LG DFlCTL D/JJF VUGL VZHLVM¹TYF¹TGF¹5Z¹YI,¹SFI JFCLGL¦lJUTM¼NXFJT¦ZHL:8Z

s!f¹;AlWT¹A.A. GM¹CMNM¹TYF¹SRZL¹o BABURAO BALU MORE Designation: ASST COMMISSIONER BCNT: North Zone (Katargam)

sZf A.A. H¹HFCZ¹;tTFD0/¹C9/¹K¹T¹;tTFD0/G¹GFD o ;ZTýDCFGUZý5F,LSF

SD	V5L, SZGFZG GFD q ;ZGFD VG TFZLB	V5L, D?IFGL TFZLB	V5L,STF **BPL** K S SDm CF q GF	H **PIO** GF CSD ;FD V5L, YI, K T **PIO** G GFD4 CMNM VG TGF CSD GAZ VG TFZLB	SFINFGL GSSL SZ, DNT DHA V5L,GM lGSF, SZJFGL K<,L TFZLB	V5L, VlWSFZLV SZ, ;GFJ6LGL TFZLB	VZHNFZ V5L, VgJI DFU, DFlCTL VU **A.A.** GM lG6I					V5L,¹ VlWSFZLGF¹ lG6IGL¹;FD¹ZFHI¹ DFlCTL¹ VFIMUDF¹;Sg0¹V5L,¹ YI,¹K¹S¹SDm¹HM¹CF¹CMI¹TM ¹TGL¹ ;lÙ%T¹lJUT	VFIMUGM lG6I s;l1F%TDFf sVFIMUGM lG6I V5L,STFGL lJ~wWDF CMI TM S. S,DMGF VFWFZ lG6I ,LW, KP
							V5L, 5Z5ZL S VXTo DHZ SZJFDF VFJL CMI TM			HM V5L, GFDHZ SZJFDF VFJL CMI TM			
		.GJ0 GAZ					CSDGL TFZLB	V5L, 5Z5ZL DHZ SZJFDF VFJL Km CF q GF	V5L, VXTo DHZ SZJFDF VFJL Km CFo GF	CSDGL TFZLB	SFINFGL S. S,DGF VFWFZ GFDHZ SZ, Km		
s!f	sZf	s#f	s$f	s5f	s&f	s*f	s(f	s)f	s!_f	s!!f	s!Zf	s!#f	s!$f
1 20244000034	5DHL SP JF-/ 18/04/2024	18/04/2024 06	GF	MEENABEN PRAKASHK UMAR BHITORA 5461 12/03/2024	18/05/2024		03/05/2024 277 DFlCTL OL EZLG VF5JF CSD	CF	GF			OÀZIFN GP V5L, GP	

ZHL:8Z GDGMvZ

DFlCTLGM VlWSFZ VlWlGID C9/ ;ZT DCFGUZ ;JF ;NG HFCZ ;tTFD0/¹5ZGF¹V5,8¹VMYMZL8LG DFlCTL D/JJF VUGL VZHLVM¹TYF¹TGF¹5Z¹YI,¹SFI JFCLGL¦lJUTM¼NXFJT¦ZHL:8Z

s!f¹;AlWT¹A.A. GM¹CMNM¹TYF¹SRZL¹o BABURAO BALU MORE Designation: ASST COMMISSIONER BCNT: North Zone (Katargam)

sZf A.A. H¹HFCZ¹;tTFD0/¹C9/¹K¹T¹;tTFD0/G¹GFD o ;ZTýDCFGUZý5F,LSF

SD	V5L, SZGFZG GFD q ;ZGFD VG TFZLB	V5L, D?IFGL TFZLB / .GJ0 GAZ	V5L,STF BPL K S SDm CF q GF	H PIO GF CSD ;FD V5L, YI, K T PIO G GFD4 CMNM VG TGF CSD GAZ VG TFZLB	SFINFGL GSSL SZ, DNT DHA V5L,GM lGSF, SZJFGL K<,L TFZLB	V5L, VlWSFZLV SZ, ;GFJ6LGL TFZLB	VZHNFZ V5L, VgJI DFU, DFlCTL VU A.A. GM lG6I					V5L,¹ VlWSFZLGF¹ lG6IGL¹;FD¹ZFHI¹ DFlCTL¹ VFIMUDF¹;Sg0¹V5L,¹ YI,¹K¹S¹SDm¹HM¹CF¹CMI¹TM ¹TGL¹ ;lÙ%T¹lJUT	VFIMUGM lG6I s;l1F%TDFf sVFIMUGM lG6I V5L,STFGL lJ~wWDF CMI TM S. S,DMGF VFWFZ lG6I ,LW, KP
							V5L, 5Z5ZL S VXTo DHZ SZJFDF VFJL CMI TM			HM V5L, GFDHZ SZJFDF VFJL CMI TM			
							CSDGL TFZLB	V5L, 5Z5ZL DHZ SZJFDF VFJL Km CF q GF	V5L, VXTo DHZ SZJFDF VFJL Km CFo GF	CSDGL TFZLB	SFINFGL S. S,DGF VFWFZ GFDHZ SZ, Km		
s!f	sZf	s#f	s$f	s5f	s&f	s*f	s(f	s)f	s!_f	s!!f	s!Zf	s!#f	s!$f
1 20243000726	C;DB JL WM/SLIF 31/01/2025	31/01/2025 44	GF	MEENABEN PRAKASHK UMAR BHITORA 3818 05/02/2025	02/03/2025		28/02/2025 1734 DFlCTL lJGFD<I VF5JF CSD	CF	GF			OÀZIFN GP V5L, GP	
20253000005	C;DB JL 3M/SLIF 395004 06/03/2025	06/03/2025 46	GF	MEENABEN PRAKASHK UMAR BHITORA 4281 18/03/2025	05/04/2025		03/04/2025 9 V5L, VZHL NOTZ	CF	GF			OÀZIFN GP V5L, GP	

ZHL:8Z GDGMvZ

DFlCTLGM VlWSFZ VlWlGID C9/ ;ZT DCFGUZ ;JF ;NG HFCZ ;tTFD0/¹5ZGF¹V5,8¹VMYMZL8LG DFlCTL D/JJF VUGL VZHLVM¹TYF¹TGF¹5Z¹YI,¹SFI JFCLGL¦lJUTM¼NXFJT¦ZHL:8Z

s!f¹;AlWT¹A.A. GM¹CMNM¹TYF¹SRZL¹o BABURAO BALU MORE Designation: ASST COMMISSIONER BCNT: North Zone (Katargam)

sZf A.A. H¹HFCZ¹;tTFD0/¹C9/¹K¹T¹;tTFD0/G¹GFD o ;ZTýDCFGUZý5F,LSF

SD	V5L, SZGFZG GFD q ;ZGFD VG TFZLB	V5L, D?IFGL TFZLB	V5L,STF **BPL** K S SDm CF q GF	H **PIO** GF CSD ;FD V5L, YI, K T **PIO** G GFD4 CMNM VG TGF CSD GAZ VG TFZLB	SFINFGL GSSL SZ, DNT DHA V5L,GM lGSF, SZJFGL K<,L TFZLB	V5L, VlWSFZLV SZ, ;GFJ6LGL TFZLB	VZHNFZ V5L, VgJI DFU, DFlCTL VU **A.A.** GM lG6I					V5L,¹ VlWSFZLGF¹ lG6IGL¹;FD¹ZFHI¹ DFlCTL¹ VFIMUDF¹;Sg0¹V5L,¹ YI,¹K¹S¹SDm¹HM¹CF¹CMI¹TM ¹TGL¹ ;lÙ%T¹lJUT	VFIMUGM lG6I s;l1F%TDFf sVFIMUGM lG6I V5L,STFGL lJ~wWDF CMI TM S. S,DMGF VFWFZ lG6I ,LW, KP
							V5L, 5Z5ZL S VXTo DHZ SZJFDF VFJL CMI TM			HM V5L, GFDHZ SZJFDF VFJL CMI TM			
		.GJ0 GAZ					CSDGL TFZLB	V5L, 5Z5ZL DHZ SZJFDF VFJL Km CF q GF	V5L, VXTo DHZ SZJFDF VFJL Km CFo GF	CSDGL TFZLB	SFINFGL S. S,DGF VFWFZ GFDHZ SZ, Km		
s!f	sZf	s#f	s$f	s5f	s&f	s*f	s(f	s)f	s!_f	s!!f	s!Zf	s!#f	s!$f
1 20243000272	lDlCZ 58, 03/07/2024	03/07/2024 19	GF	MEENABEN PRAKASHK UMAR BHITORA 1230 08/07/2024	02/08/2024		01/08/2024 672 V5L, VZHL NOTZ	CF	GF			OÀZIFN GP V5L, GP	

ZHL:8Z GDGMvZ

DFlCTLGM VlWSFZ VlWlGID C9/ ;ZT DCFGUZ ;JF ;NG HFCZ ;tTFD0/¹5ZGF¹V5,8¹VMYMZL8LG DFlCTL D/JJF VUGL VZHLVM¹TYF¹TGF¹5Z¹YI,¹SFI JFCLGL¦lJUTM¼NXFJT¦ZHL:8Z

s!f¹;AlWT¹A.A. GM¹CMNM¹TYF¹SRZL¹o DR. KALPESH ISHWARLAL KHATRI Designation: DEPT M O H BCNT: North Zone (Katargam)

sZf A.A. H¹HFCZ¹;tTFD0/¹C9/¹K¹T¹;tTFD0/G¹GFD o ;ZTýDCFGUZý5F,LSF

SD	V5L, SZGFZG GFD q ;ZGFD VG TFZLB	V5L, D?IFGL TFZLB / .GJ0 GAZ	V5L,STF **BPL** K S SDm CF q GF	H **PIO** GF CSD ;FD V5L, YI, K T **PIO** G GFD4 CMNM VG TGF CSD GAZ VG TFZLB	SFINFGL GSSL SZ, DNT DHA V5L,GM lGSF, SZJFGL K<,L TFZLB	V5L, VlWSFZLV SZ, ;GFJ6LGL TFZLB	VZHNFZ V5L, VgJI DFU, DFlCTL VU **A.A.** GM lG6I					V5L,¹ VlWSFZLGF¹ lG6IGL¹;FD¹ZFHI¹ DFlCTL¹ VFIMUDF¹;Sg0¹V5L,¹ YI,¹K¹S¹SDm¹HM¹CF¹CMI¹TM ¹TGL¹ ;lÙ%T¹lJUT	VFIMUGM lG6I s;l1F%TDFf sVFIMUGM lG6I V5L,STFGL lJ~wWDF CMI TM S. S,DMGF VFWFZ lG6I ,LW, KP
							V5L, 5Z5ZL S VXTo DHZ SZJFDF VFJL CMI TM			HM V5L, GFDHZ SZJFDF VFJL CMI TM			
							CSDGL TFZLB	V5L, 5Z5ZL DHZ SZJFDF VFJL Km CF q GF	V5L, VXTo DHZ SZJFDF VFJL Km CFo GF	CSDGL TFZLB	SFINFGL S. S,DGF VFWFZ GFDHZ SZ, Km		
s!f	sZf	s#f	s$f	s5f	s&f	s*f	s(f	s)f	s!_f	s!!f	s!Zf	s!#f	s!$f
1 20244000039	lJXF, 3GxYFDEF. GFJ0LIF 16/05/2024	16/05/2024 1	GF	MAHESHKUMAR MANGALDAS PATEL 326 09/05/2024	15/06/2024		31/05/2024 405 V5L, VZHL NOTZ	CF	GF			OÀZIFN GP V5L, GP	
20244000042	ZHGLSFT EMUL,F, 58, 12/06/2024	12/06/2024 2	GF	MAHESHKUMAR MANGALDAS PATEL 415 12/06/2024	12/07/2024		26/06/2024 505 DFlCTL OL EZLG VF5JF CSD	CF	GF			OÀZIFN GP V5L, GP	

ZHL:8Z GDG|vZ

DFICTLGM VIWSFZ VIWIGID C9/ ;|ZT DCFGUZ ;|JF ;NG HFC|Z ;tTFD0/15ZGF1V|5|,|8 1V|Y|ZL8LG| DFICTL D|/JJF VU|GL VZHLVM1TYF1TGF15Z1YI|,1SFI JFCLGL|1JUTM|NXFJT|ZHL:8Z

s!f1;AIWT1A.A. GI1CINI1TYF1SRZL10 DR. KALPESH ISHWARLAL KHATRI Designation: DEPT M O H BCNT: North Zone (Katargam)

sZf A.A. H1HFCZ1;tTFD0/1C9/1K1T1;tTFD0/G1GFD0 ;ZT|DCFGUZ|5F,LSF

S|D	V5L, SZGFZG| GFD q ;ZGFD| VG| TFZLB	V5L, D?IFGL TFZLB / .GJ0 GAZ	V5L, STF BPL K|S| SDm CF q GF	H|PIO GF CSD ;FD| V5L, YI|, K|T|PIO G|GFD4 CINI| VG| TGF CSD GAZ VG| TFZLB	SFINFGL GSSL SZ, DNT DHA V5L, GI lGSF, SZJFGL K<,L TFZLB	V5L, VIWSFZLV| SZ, ;GFJ6LGL TFZLB	VZHNFZ| V5L, VgJI| DFU, DFICTL VU| A.A. GI lG6I			HI V5L, GFDHZ SZJFDF VFJL CII TI		V5L,1 VIWSFZLGF1 lG6IGL1;FD1ZFHI1 DFICTL1 VFINUDF1;Sg01V5L,1 YI|,1K1S1SDm1HI1CF1CII1TI 1TGL1 ;1Ù%T1IJUT	VFINUGI lG6I s;l1P%TDFf sVFINUGI lG6I V5L, STFGL lJ~wWDF CII TI S. S, DIGF VFWFZ| lG6I ,LW|, KP
							V5L, 5Z5ZL S| VXT0 DHZ SZJFDF VFJL Km CF q GF						
							CSDGL TFZLB	V5L, 5Z5ZL DHZ SZJFDF VFJL Km CF q GF	V5L, VXT0 DHZ SZJFDF VFJL Km CF0 GF	CSDGL TFZLB	SFINFGL S. S, DGF VFWFZ| GFDHZ SZ|, Km		
s!f	sZf	s#f	s$f	s5f	s&f	s*f	s(f	s)f	s!_f	s!!f	s!Zf	s!#f	s!$f
1 20243000739	C;DB JL WI/SLIF 31/01/2025	31/01/2025 09	GF	MAHESHKUMAR MANGALDAS PATEL 1392 03/01/2025	02/03/2025		05/03/2025 1768 V5L, VZHL NOTZ	CF	GF			O|ZIFN GP V5L, GP	
20244000107	IJGINEF. S 5ZDFZ 04/02/2025	04/02/2025 10	GF	MAHESHKUMAR MANGALDAS PATEL 1308 18/12/2024	06/03/2025		21/02/2025 1704 DFICTL IJGFD<I VF5JF CSD	CF	GF			O|ZIFN GP V5L, GP	
20244000108	VHGEF. IJZF; 04/02/2025	04/02/2025 11	GF	MAHESHKUMAR MANGALDAS PATEL 1361 27/12/2024	06/03/2025		21/02/2025 1706 DFICTL IJGFD<I VF5JF CSD	CF	GF			O|ZIFN GP V5L, GP	

ZHL:8Z GDGMvZ

DFICTLGM VIWSFZ VIWIGID C9/ ;ZT DCFGUZ ;JF ;NG HFCZ ;tTFD0/15ZGF1V5,8 1VMYMZL8LG DFICTL D/JJF VUGL VZHLVM1TYF1TGF15Z1YI,1SFI JFCLGL,1JUTMANXFJT,ZHL:8Z

s!f1;AIWT1A.A. GMCMNM1TYF1SRZL10 DR. KALPESH ISHWARLAL KHATRI Designation: DEPT M O H BCNT: North Zone (Katargam)

sZf A.A. H1HFCZ1;tTFD0/1C9/1K1T1;tTFD0/G1GFD0 ;ZTyDCFGUZy5F,LSF

SD	V5L, SZGFZG GFD q ;ZGFD VG TFZLB	V5L, D?IFGL TFZLB	V5L, STF BPL K S SDm CF q GF	H PIO GF CSD ;FD V5L, YI, K T PIO G GFD4 CMNM VG TGF CSD GAZ VG TFZLB	SFINFGL GSSL SZ, DNT DHA V5L, GM lGSF, SZJFGL K<, L TFZLB	V5L, VIWSFZLV SZ, ;GFJ6LGL TFZLB	VZHNFZ V5L, VgJI DFU, DFICTL VU A.A. GM lG6I					V5L,1 VIWSFZLGF1 lG6IGL1;FD1ZFHI1 DFICTL1 VFINUDF1;Sg01V5L,1 YI,1K1S1SDm1HM1CF1CMI1TM 1TGL1 ;1Ù%T1IJUT	VFINUGM lG6I s;l1P%TDFf sVFINUGM lG6I V5L, STFGL lJ~wWDF CMI TM S. S, DMGF VFWFZ lG6I ,LW, KP
		. GJ0 GAZ					V5L, 5Z5ZL S VXT0 DHZ SZJFDF VFJL CMI TM			HM V5L, GFDHZ SZJFDF VFJL CMI TM			
							CSDGL TFZLB	V5L, 5Z5ZL DHZ SZJFDF VFJL Km CF q GF	V5L, VXT0 DHZ SZJFDF VFJL Km CF0 GF	CSDGL TFZLB	SFINFGL S. S, DGF VFWFZ GFDHZ SZ, Km		
s!f	sZf	s#f	s$f	s5f	s&f	s*f	s(f	s)f	s!_f	s!!f	s!Zf	s!#f	s!$f
4 20244000109	DlGQFEF. S ;M, SL 04/02/2025	04/02/2025 12	GF	MAHESHKUMAR MANGALDAS PATEL 1309 18/12/2024	06/03/2025		21/02/2025 1703 DFICTL lJGFD<I VF5JF CSD	CF	GF			O1ZIFN GP V5L, GP	
20244000110	lJGMNEF. S 5ZDFZ 04/02/2025	04/02/2025 13	GF	MAHESHKUMAR MANGALDAS PATEL 1362 27/12/2024	06/03/2025		21/02/2025 1705 DFICTL lJGFD<I VF5JF CSD	CF	GF			O1ZIFN GP V5L, GP	

ZHL:8Z GDG|vZ

DFICTLGM VIWSFZ VIWIGID C9/ ;ZT DCFGUZ ;JF ;NG HFCZ ;tTFD0/15ZGF1V5,81VMYMZL8LG DFICTL D/JJF VUGL VZHLVM1TYF1TGF15Z1YI,1SFI JFCLGL,1JUTMANXFJT,ZHL:8Z

s!f1; AIWT1A.A. GM1CMNM1TYF1SRZL10 DR. KALPESH ISHWARLAL KHATRI Designation: DEPT M O H BCNT: North Zone (Katargam)

sZf A.A. H1HFCZ1; tTFD0/1C9/1K1T1; tTFD0/G1GFD0 ;ZTyDCFGUZy5F,LSF

SD	V5L, SZGFZG GFD q ;ZGFD VG TFZLB	V5L, D?IFGL TFZLB / .GJ0 GAZ	V5L, STF BPL K S SDm CF q GF	H PIO GF CSD ;FD V5L, YI, K T PIO G GFD4 CMNM VG TGF CSD GAZ VG TFZLB	SFINFGL GSSL SZ, DNT DHA V5L, GM lGSF, SZJFGL K<, L TFZLB	V5L, VIWSFZLV SZ, ;GFJ6LGL TFZLB	VZHNFZ V5L, VgJI DFU, DFICTL VU A.A. GM lG6I					V5L,1 VIWSFZLGF1 lG6IGL1;FD1ZFHI1 DFICTL1 VFINUDF1;Sg01V5L,1 YI,1K1S1SDm1HM1CF1CMI1TM 1TGL1 ;1Ù%T1IJUT	VFINUGM lG6I s;l1P%TDFf sVFINUGM lG6I V5L, STFGL lJ~wWDF CMI TM S. S, DMGF VFWFZ lG6I ,LW, KP
							V5L, 5Z5ZL S VXT0 DHZ SZJFDF VFJL CMI TM			HM V5L, GFDHZ SZJFDF VFJL CMI TM			
							CSDGL TFZLB	V5L, 5Z5ZL DHZ SZJFDF VFJL Km CF q GF	V5L, VXT0 DHZ SZJFDF VFJL Km CF0 GF	CSDGL TFZLB	SFINFGL S. S, DGF VFWFZ GFDHZ SZ, Km		
s!f	sZf	s#f	s$f	s5f	s&f	s*f	s(f	s)f	s!_f	s!!f	s!Zf	s!#f	s!$f
1 20243000737	C;DB JL WM/SLIF 31/01/2025	31/01/2025 09	GF	DHAVALBHAI JAGDISHBHAI CHAUHAN 1542 28/01/2025	02/03/2025		05/03/2025 1768 DFICTL lJGFD<I VF5JF CSD	CF	GF			OZIFN GP V5L, GP	

ZHL:8Z GDGMvZ

DFICTLGM VIWSFZ VIWIGID C9/ ;ZT DCFGUZ ;JF ;NG HFCZ ;tTFD0/15ZGF1V5,81VMYMZL8LG DFICTL D/JJF VUGL VZHLVM1TYF1TGF15Z1YI,1SFI JFCLGL,1JUTMANXFJT,ZHL:8Z

s!f1; AIWT1A.A. GM1CMNM1TYF1SRZL10 DR. KALPESH ISHWARLAL KHATRI Designation: DEPT M O H BCNT: North Zone (Katargam)

sZf A.A. H1HFCZ1; tTFD0/1C9/1K1T1; tTFD0/G1GFD 0 ;ZTyDCFGUZy5F,LSF

SD	V5L, SZGFZG GFD q ;ZGFD VG TFZLB	V5L, D?IFGL TFZLB	V5L, STF BPL K S SDm CF q GF	H PIO GF CSD ;FD V5L, YI, K T PIO G GFD4 CMNM VG TGF CSD GAZ VG TFZLB	SFINFGL GSSL SZ, DNT DHA V5L, GM lGSF, SZJFGL K<, L TFZLB	V5L, VIWSFZLV SZ, ;GFJ6LGL TFZLB	VZHNFZ V5L, VgJI DFU, DFICTL VU A.A. GM lG6I					V5L,1 VIWSFZLGF1 lG6IGL1;FD1ZFHI1 DFICTL1 VFINUDF1;Sg01V5L,1 YI,1K1S1SDm1HM1CF1CMI1TM 1TGL1 ;1Ù%T1IJUT	VFINUGM lG6I s; l1P%TDFf sVFINUGM lG6I V5L, STFGL lJ~wWDF CMI TM S. S, DMGF VFWFZ lG6I ,LW, KP
							V5L, 5Z5ZL S VXT0 DHZ SZJFDF VFJL CMI TM			HM V5L, GFDHZ SZJFDF VFJL CMI TM			
		. GJ0 GAZ					CSDGL TFZLB	V5L, 5Z5ZL DHZ SZJFDF VFJL Km CF q GF	V5L, VXT0 DHZ SZJFDF VFJL Km CF0 GF	CSDGL TFZLB	SFINFGL S. S, DGF VFWFZ GFDHZ SZ, Km		
s!f	sZf	s#f	s$f	s5f	s&f	s*f	s(f	s)f	s!_f	s!!f	s!Zf	s!#f	s!$f
1 20243000738	C;DB JL WM/SLIF 31/01/2025	31/01/2025 09	GF	JAYESHKUMAR RAMANLAL PARMAR 1444 17/01/2025	02/03/2025		05/03/2025 1768 V5L, VZHL NOTZ	CF	GF			O1ZIFN GP V5L, GP	

Run Date : 09/06/2025

ZHL:8Z GDGMvZ

DFICTLGM VIWSFZ VIWIGID C9/ ;ZT DCFGUZ ;JF ;NG HFCZ ;tTFD0/15ZGF1V5,8 1VMYMZL8LG DFICTL D/JJF VUGL VZHLVM1TYF1TGF15Z1YI,1SFI JFCLGL1JUTMANXFJT1ZHL:8Z

s!f1;AIWT1A.A. GM1CMNM1TYF1SRZL10 DR. KALPESH ISHWARLAL KHATRI Designation: DEPT M O H BCNT: North Zone (Katargam)

sZf A.A. H1HFCZ1;tTFD0/1C9/1K1T1;tTFD0/G1GFD0 ;ZTyDCFGUZy5F,LSF

SD	V5L, SZGFZG GFD q ;ZGFD VG TFZLB	V5L, D?IFGL TFZLB	V5L, STF BPL K S SDm CF q GF	H PIO GF CSD ;FD V5L, YI, K T PIO G GFD4 CMNM VG TGF CSD GAZ VG TFZLB	SFINFGL GSSL SZ, DNT DHA V5L, GM lGSF, SZJFGL K<, L TFZLB	V5L, VIWSFZLV SZ, ;GFJ6LGL TFZLB	VZHNFZ V5L, VgJI DFU, DFICTL VU A.A. GM lG6I					V5L,1 VIWSFZLGF1 lG6IGL1;FD1ZFHI1 DFICTL1 VFINUDF1;Sg01V5L,1 YI,1K1S1SDm1HM1CF1CMI1TM 1TGL1 ;1Ù%T1IJUT	VFINUGM lG6I s;l1P%TDFf sVFINUGM lG6I V5L, STFGL lJ~wWDF CMI TM S. S, DMGF VFWFZ lG6I ,LW, KP
		. GJ0 GAZ					V5L, 5Z5ZL S VXT0 DHZ SZJFDF VFJL CMI TM			HM V5L, GFDHZ SZJFDF VFJL CMI TM			
							CSDGL TFZLB	V5L, 5Z5ZL DHZ SZJFDF VFJL Km CF q GF	V5L, VXT0 DHZ SZJFDF VFJL Km CF0 GF	CSDGL TFZLB	SFINFGL S. S, DGF VFWFZ GFDHZ SZ, Km		
s!f	sZf	s#f	s$f	s5f	s&f	s*f	s(f	s)f	s!_f	s!!f	s!Zf	s!#f	s!$f
1 20243000444	C;DB JLP WM/SLIF 02/09/2024	02/09/2024 5	GF	MAHESHKUMAR MANGALDAS PATEL 722 13/08/2024	02/10/2024		11/10/2024 981 V5L, VZHL NOTZ	CF	GF			O1ZIFN GP V5L, GP	

ZHL:8Z GDGMvZ

DFICTLGM VIWSFZ VIWIGID C9/ ;ZT DCFGUZ ;JF ;NG HFCZ ;tTFD0/15ZGF1V5,81VMYMZL8LG DFICTL D/JJF VUGL VZHLVM1TYF1TGF15Z1YI,1SFI JFCLGL1JUTMANXFJT1ZHL:8Z

s!f1; AIWT1A.A. GM1CMNM1TYF1SRZL10 DR. KALPESH ISHWARLAL KHATRI Designation: DEPT M O H BCNT: North Zone (Katargam)

sZf A.A. H1HFCZ1; tTFD0/1C9/1K1T1; tTFD0/G1GFD0 ;ZTyDCFGUZy5F,LSF

SD	V5L, SZGFZG GFD q ;ZGFD VG TFZLB	V5L, D?IFGL TFZLB	V5L, STF BPL K S SDm CF q GF	H PIO GF CSD ;FD V5L, YI, K T PIO G GFD4 CMNM VG TGF CSD GAZ VG TFZLB	SFINFGL GSSL SZ, DNT DHA V5L, GM lGSF, SZJFGL K<, L TFZLB	V5L, VIWSFZLV SZ, ;GFJ6LGL TFZLB	VZHNFZ V5L, VgJI DFU, DFICTL VU A.A. GM lG6I					V5L,1 VIWSFZLGF1 lG6IGL1;FD1ZFHI1 DFICTL1 VFIMUDF1;Sg01V5L,1 YI,1K1S1SDm1HM1CF1CMI1TM 1TGL1 ;1Ù%T1IJUT	VFIMUGM lG6I s;l1P%TDFf sVFIMUGM lG6I V5L, STFGL lJ~wWDF CMI TM S. S, DMGF VFWFZ lG6I ,LW, KP
							V5L, 5Z5ZL S VXT0 DHZ SZJFDF VFJL CMI TM			HM V5L, GFDHZ SZJFDF VFJL CMI TM			
		. GJ0 GAZ					CSDGL TFZLB	V5L, 5Z5ZL DHZ SZJFDF VFJL Km CF q GF	V5L, VXT0 DHZ SZJFDF VFJL Km CF0 GF	CSDGL TFZLB	SFINFGL S. S, DGF VFWFZ GFDHZ SZ, Km		
s!f	sZf	s#f	s$f	s5f	s&f	s*f	s(f	s)f	s!_f	s!!f	s!Zf	s!#f	s!$f
1 20244000053	;DGTF UM; 22/07/2024	22/07/2024 3	GF	DHAVALBHAI JAGDISHBHAI CHAUHAN 538 03/07/2024	21/08/2024		21/08/2024 744 V5L, VZHL NOTZ	CF	GF			O1ZIFN GP V5L, GP	
20244000064	CDLZEF. T/XLEF. DSJF6F 27/08/2024	27/08/2024 4	GF	DHAVALBHAI JAGDISHBHAI CHAUHAN 767 23/08/2024	26/09/2024		19/09/2024 873 VgI	CF	GF			O1ZIFN GP V5L, GP	

ZHL:8Z GDGMvZ

DFICTLGM VIWSFZ VIWIGID C9/ ;ZT DCFGUZ ;JF ;NG HFCZ ;tTFD0/15ZGF1V5,81VMYMZL8LG DFICTL D/JJF VUGL VZHLVM1TYF1TGF15Z1YI,1SFI JFCLGL,1JUTMANXFJT,ZHL:8Z

s!f1; AIWT1A.A. GM1CMNM1TYF1SRZL10 DR. KALPESH ISHWARLAL KHATRI Designation: DEPT M O H BCNT: North Zone (Katargam)

sZf A.A. H1HFCZ1; tTFD0/1C9/1K1T1; tTFD0/G1GFD 0 ;ZTyDCFGUZy5F,LSF

SD	V5L, SZGFZG GFD q ;ZGFD VG TFZLB	V5L, D?IFGL TFZLB	V5L, STF BPL K S SDm CF q GF	H PIO GF CSD ;FD V5L, YI, K T PIO G GFD4 CMNM VG TGF CSD GAZ VG TFZLB	SFINFGL GSSL SZ, DNT DHA V5L, GM lGSF, SZJFGL K<, L TFZLB	V5L, VIWSFZLV SZ, ;GFJ6LGL TFZLB	VZHNFZ V5L, VgJI DFU, DFICTL VU A.A. GM lG6I					V5L,1 VIWSFZLGF1 lG6IGL1;FD1ZFHI1 DFICTL1 VFINUDF1;Sg01V5L,1 YI,1K1S1SDm1HM1CF1CMI1TM 1TGL1 ;1Ù%T1IJUT	VFINUGM lG6I s; l1P%TDFf sVFINUGM lG6I V5L, STFGL lJ~wWDF CMI TM S. S, DMGF VFWFZ lG6I ,LW, KP
		. GJ0 GAZ					V5L, 5Z5ZL S VXT0 DHZ SZJFDF VFJL CMI TM			HM V5L, GFDHZ SZJFDF VFJL CMI TM			
							CSDGL TFZLB	V5L, 5Z5ZL DHZ SZJFDF VFJL Km CF q GF	V5L, VXT0 DHZ SZJFDF VFJL Km CF0 GF	CSDGL TFZLB	SFINFGL S. S, DGF VFWFZ GFDHZ SZ, Km		
s!f	sZf	s#f	s$f	s5f	s&f	s*f	s(f	s)f	s!_f	s!!f	s!Zf	s!#f	s!$f
1 20243000443	C;DB JLP WM/SLIF 04/10/2024	04/10/2024 7	GF	MAHESHKUMAR MANGALDAS PATEL 881 21/09/2024	03/11/2024		11/10/2024 982 V5L, VZHL NOTZ	CF	GF			O1ZIFN GP V5L, GP	

ZHL:8Z GDG|vZ

DFICTLGM VIWSFZ VIWIGID C9/ ;|ZT DCFGUZ ;|JF ;NG HFC|Z ;tTFD0/15ZGF1V|5|,81VMYMZL8LG| DFICTL D|/JJF VU|GL VZHLVM1TYF1TGF15Z1YI|,1SFI JFCLGL|1JUTMANXFJT|ZHL:8Z

s!f1;AIWT1A.A. GM1CMNM1TYF1SRZL10 DR. KALPESH ISHWARLAL KHATRI Designation: DEPT M O H BCNT: North Zone (Katargam)

sZf A.A. H1HFCZ1;tTFD0/1C9/1K1T1;tTFD0/G1GFD0 ;ZT|DCFGUZ|5F,LSF

S|D	V5L, SZGFZG| GFD q ;ZGFD| VG| TFZLB	V5L, D?IFGL TFZLB / .GJ0| GAZ	V5L,STF BPL K|S| SDm CF q GF	H|PIO GF CSD ;FD| V5L, YI|, K|T|PIO G| GFD4 CMNM| VG| TGF CSD GAZ VG| TFZLB	SFINFGL GSSL SZ|, DNT DHA V5L,GM lGSF, SZJFGL K<,L TFZLB	V5L, VIWSFZLV| SZ|, ;GFJ6LGL TFZLB	VZHNFZ| V5L, VgJI| DFU|, DFICTL VU| A.A. GM lG6I					V5L,1 VIWSFZLGF1 lG6IGL1;FD1ZFHI1 DFICTL1 VFINUDF1;Sg01V5L,1 YI|,1K1S1SDm1HM1CF1CMI1TM 1TGL1 ;1Ù%T1IJUT	VFINUGM lG6I s;l1P%TDFf sVFINUGM lG6I V5L,STFGL lJ~wWDF CMI TM S. S,DMGF VFWFZ| lG6I ,LW|, KP
							V5L, 5Z5ZL S| VXT0 DHZ SZJFDF VFJL CMI TM			HM V5L, GFDHZ SZJFDF VFJL CMI TM			
							CSDGL TFZLB	V5L, 5Z5ZL DHZ SZJFDF VFJL Km CF q GF	V5L, VXT0 DHZ SZJFDF VFJL Km CF0 GF	CSDGL TFZLB	SFINFGL S. S,DGF VFWFZ| GFDHZ SZ|, Km		
s!f	sZf	s#f	s$f	s5f	s&f	s*f	s(f	s)f	s!_f	s!!f	s!Zf	s!#f	s!$f
1 20243000563	C;DB JLP WM/ISIF 29/11/2024	29/11/2024 8	GF	DHAVALBHAI JAGDISHBHAI CHAUHAN 1235 29/11/2024	29/12/2024		23/12/2024 1339 V5L, VZHL NOTZ	CF	GF			O|ZIFN GP V5L, GP	

ZHL:8Z GDGMvZ

DFlCTLGM VlWSFZ VlWlGID C9/ ;ZT DCFGUZ ;JF ;NG HFCZ ;tTFD0/¹5ZGF¹V5,8¹VMYMZL8LG DFlCTL D/JJF VUGL VZHLVM¹TYF¹TGF¹5Z¹YI,¹SFI JFCLGL¦lJUTM¼NXFJT¦ZHL:8Z

s!f¹;AlWT¹A.A. GM¹CMNM¹TYF¹SRZL¹o KAMINI SANJAY DOSHI Designation: EXECUTIVE ENGINEER BCNT: North Zone (Katargam)

sZf A.A. H¹HFCZ¹;tTFD0/¹C9/¹K¹T¹;tTFD0/G¹GFD o ;ZTýDCFGUZý5F,LSF

SD	V5L, SZGFZG GFD q ;ZGFD VG TFZLB	V5L, D?IFGL TFZLB / .GJ0 GAZ	V5L,STF BPL K S SDm CF q GF	H PIO GF CSD ;FD V5L, YI, K T PIO G GFD4 CMNM VG TGF CSD GAZ VG TFZLB	SFINFGL GSSL SZ, DNT DHA V5L,GM lGSF, SZJFGL K<,L TFZLB	V5L, VlWSFZLV SZ, ;GFJ6LGL TFZLB	VZHNFZ V5L, VgJI DFU, DFlCTL VU A.A. GM lG6I					V5L,¹ VlWSFZLGF¹ lG6IGL¹;FD¹ZFHI¹ DFlCTL¹ VFIMUDF¹;Sg0¹V5L,¹ YI,¹K¹S¹SDm¹HM¹CF¹CMI¹TM ¹TGL¹ ;lÙ%T¹lJUT	VFIMUGM lG6I s;l1F%TDFf sVFIMUGM lG6I V5L,STFGL lJ~wWDF CMI TM S. S,DMGF VFWFZ lG6I ,LW, KP
							V5L, 5Z5ZL S VXTo DHZ SZJFDF VFJL CMI TM			HM V5L, GFDHZ SZJFDF VFJL CMI TM			
							CSDGL TFZLB	V5L, 5Z5ZL DHZ SZJFDF VFJL Km CF q GF	V5L, VXTo DHZ SZJFDF VFJL Km CFo GF	CSDGL TFZLB	SFINFGL S. S,DGF VFWFZ GFDHZ SZ, Km		
s!f	sZf	s#f	s$f	s5f	s&f	s*f	s(f	s)f	s!_f	s!!f	s!Zf	s!#f	s!$f
1 20243000092	;ZX ;LRM8,LIF 18/04/2024	18/04/2024 12	GF	MANISHKUMAR NATVARLAL SAILOR 128 16/04/2024	18/05/2024		08/05/2024 311 DFlCTL OL EZLG VF5JF CSD	CF	GF			OÀZIFN GP V5L, GP	
20243000093	ZDXEF. Z6KM0EF. 5ZDFZ 12/04/2024	12/04/2024 06	GF	PANKAJBHAI THAKORBHAI TAILOR 2316 17/01/2024	12/05/2024		08/05/2024 309 DFlCTL lJGFD<I VF5JF CSD	CF	GF			OÀZIFN GP V5L, GP	

ZHL:8Z GDGMvZ

DFlCTLGM VlWSFZ VlWlGID C9/ ;ZT DCFGUZ ;JF ;NG HFCZ ;tTFD0/¹5ZGF¹V5,8¹VMYMZL8LG DFlCTL D/JJF VUGL VZHLVM¹TYF¹TGF¹5Z¹YI,¹SFI JFCLGL¦lJUTM¼NXFJT¦ZHL:8Z

s!f¹;AlWT¹A.A. GM¹CMNM¹TYF¹SRZL¹o KAMINI SANJAY DOSHI Designation: EXECUTIVE ENGINEER BCNT: North Zone (Katargam)

sZf A.A. H¹HFCZ¹;tTFD0/¹C9/¹K¹T¹;tTFD0/G¹GFD o ;ZTýDCFGUZý5F,LSF

SD	V5L, SZGFZG GFD q ;ZGFD VG TFZLB	V5L, D?IFGL TFZLB / .GJ0 GAZ	V5L,STF **BPL** K S SDm CF q GF	H **PIO** GF CSD ;FD V5L, YI, K T **PIO** G GFD4 CMNM VG TGF CSD GAZ VG TFZLB	SFINFGL GSSL SZ, DNT DHA V5L,GM lGSF, SZJFGL K<,L TFZLB	V5L, VlWSFZLV SZ, ;GFJ6LGL TFZLB	VZHNFZ V5L, VgJI DFU, DFlCTL VU **A.A.** GM lG6I					V5L,¹ VlWSFZLGF¹ lG6IGL¹;FD¹ZFHI¹ DFlCTL¹ VFIMUDF¹;Sg0¹V5L,¹ YI,¹K¹S¹SDm¹HM¹CF¹CMI¹TM ¹TGL¹ ;lÙ%T¹lJUT	VFIMUGM lG6I s;l1F%TDFf sVFIMUGM lG6I V5L,STFGL lJ~wWDF CMI TM S. S,DMGF VFWFZ lG6I ,LW, KP
							V5L, 5Z5ZL S VXTo DHZ SZJFDF VFJL CMI TM			HM V5L, GFDHZ SZJFDF VFJL CMI TM			
							CSDGL TFZLB	V5L, 5Z5ZL DHZ SZJFDF VFJL Km CF q GF	V5L, VXTo DHZ SZJFDF VFJL Km CFo GF	CSDGL TFZLB	SFINFGL S. S,DGF VFWFZ GFDHZ SZ, Km		
s!f	sZf	s#f	s$f	s5f	s&f	s*f	s(f	s)f	s!_f	s!!f	s!Zf	s!#f	s!$f
3 20243000121	C;DB JLP WM/SLIF 15/04/2024	15/04/2024 11	GF	GIRISHKUMAR RAMANLAL CHAMPANER 139 18/04/2024	15/05/2024		31/05/2024 403 DFlCTL lJGFD<I VF5JF CSD	CF	GF			OÂZIFN GP V5L, GP	
20243000122	C;DB JLP WM/SLIF 15/05/2024	15/05/2024 24	GF	GIRISHKUMAR RAMANLAL CHAMPANER 231 25/04/2024	14/06/2024		31/05/2024 402 DFlCTL lJGFD<I VF5JF CSD	CF	GF			OÂZIFN GP V5L, GP	

ZHL:8Z GDG|vZ

DFICTLGM VIWSFZ VIWIGID C9/ ;|ZT DCFGUZ ;|JF ;NG HFC|Z ;tTFD0/15ZGF1V|5|,8 1V|Y|ZL8LG| DFICTL D|/JJF VU|GL VZHLVM1TYF1TGF15Z1YI|,1SFI JFCLGL|1JUTM|NXFJT|ZHL:8Z

s!f1;AIWT1A.A. GM1CMNM1TYF1SRZL10 KAMINI SANJAY DOSHI Designation: EXECUTIVE ENGINEER BCNT: North Zone (Katargam)

sZf A.A. H1HFCZ1;tTFD0/1C9/1K1T1;tTFD0/G1GFD0 ;ZT|DCFGUZ|5F,LSF

S|D	V5L, SZGFZG| GFD q ;ZGFD| VG| TFZLB	V5L, D?IFGL TFZLB / .GJ0 GAZ	V5L, STF BPL K|S| SDm CF q GF	H|PIO GF CSD ;FD| V5L, YI|, K|T|PIO G|GFD4 CMNM VG| TGF CSD GAZ VG| TFZLB	SFINFGL GSSL SZ, DNT DHA V5L, GM lGSF, SZJFGL K<,L TFZLB	V5L, VIWSFZLV| SZ, ;GFJ6LGL TFZLB	VZHNFZ| V5L, VgJI| DFU, DFICTL VU| A.A. GM lG6I					V5L,1 VIWSFZLGF1 lG6IGL1;FD1ZFHI1 DFICTL1 VFINUDF1;Sg01V5L,1 YI|,1K1S1SDm1HM1CF1CMI1TM 1TGL1 ;1Ù%T1IJUT	VFINUGM lG6I s;l1P%TDFf sVFINUGM lG6I V5L, STFGL lJ~wWDF CMI TM S. S, DMGF VFWFZ| lG6I ,LW|, KP
							V5L, 5Z5ZL S| VXT0 DHZ SZJFDF VFJL CMI TM			HM V5L, GFDHZ SZJFDF VFJL CMI TM			
							CSDGL TFZLB	V5L, 5Z5ZL DHZ SZJFDF VFJL Km CF q GF	V5L, VXT0 DHZ SZJFDF VFJL Km CF0 GF	CSDGL TFZLB	SFINFGL S. S, DGF VFWFZ| GFDHZ SZ|, Km		
s!f	sZf	s#f	s$f	s5f	s&f	s*f	s(f	s)f	s!_f	s!!f	s!Zf	s!#f	s!$f
4 20243000122	C;DB JLP WM/SLIF 15/05/2024	15/05/2024 24	GF	GIRISHKUMAR RAMANLAL CHAMPANER 231 25/04/2024	14/06/2024		15/05/2024 1000	GF	GF	15/05/2024 1000 SFINFGL1S, Dv(s!fshf 1DHA		O|ZIFN GP V5L, GP	
20243000123	;ZXEF. KUGEF. RF8,LIF 18/05/2024	18/05/2024 30	GF	NIPUN VISHNUKANT TRIVEDI 2315 17/01/2024	17/06/2024		31/05/2024 397 V5L, VZHL NOTZ	CF	GF			O|ZIFN GP V5L, GP	
20243000124	;ZXEF. KUGEF. RM8,LIF 18/05/2024	18/05/2024 29	GF	GIRISHKUMAR RAMANLAL CHAMPANER 369 22/05/2024	17/06/2024		31/05/2024 396 V5L, VZHL NOTZ	CF	GF			O|ZIFN GP V5L, GP	

ZHL:8Z GDGMvZ

DFlCTLGM VlWSFZ VlWlGID C9/ ;ZT DCFGUZ ;JF ;NG HFCZ ;tTFD0/¹5ZGF¹V5,8¹VMYMZL8LG DFlCTL D/JJF VUGL VZHLVM¹TYF¹TGF¹5Z¹YI,¹SFI JFCLGL¦lJUTM¼NXFJT¦ZHL:8Z

s!f¹;AlWT¹A.A. GM¹CMNM¹TYF¹SRZL¹o KAMINI SANJAY DOSHI Designation: EXECUTIVE ENGINEER BCNT: North Zone (Katargam)

sZf A.A. H¹HFCZ¹;tTFD0/¹C9/¹K¹T¹;tTFD0/G¹GFD o ;ZTýDCFGUZý5F,LSF

SD	V5L, SZGFZG GFD q ;ZGFD VG TFZLB	V5L, D?IFGL TFZLB / .GJ0 GAZ	V5L,STF **BPL** K S SDm CF q GF	H **PIO** GF CSD ;FD V5L, YI, K T **PIO** G GFD4 CMNM VG TGF CSD GAZ VG TFZLB	SFINFGL GSSL SZ, DNT DHA V5L,GM lGSF, SZJFGL K<,L TFZLB	V5L, VlWSFZLV SZ, ;GFJ6LGL TFZLB	VZHNFZ V5L, VgJI DFU, DFlCTL VU **A.A.** GM lG6I					V5L,¹ VlWSFZLGF¹ lG6IGL¹;FD¹ZFHI¹ DFlCTL¹ VFIMUDF¹;Sg0¹V5L,¹ YI,¹K¹S¹SDm¹HM¹CF¹CMI¹TM ¹TGL¹ ;lÙ%T¹lJUT	VFIMUGM lG6I s;l1F%TDFf sVFIMUGM lG6I V5L,STFGL lJ~wWDF CMI TM S. S,DMGF VFWFZ lG6I ,LW, KP
							V5L, 5Z5ZL S VXTo DHZ SZJFDF VFJL CMI TM			HM V5L, GFDHZ SZJFDF VFJL CMI TM			
							CSDGL TFZLB	V5L, 5Z5ZL DHZ SZJFDF VFJL Km CF q GF	V5L, VXTo DHZ SZJFDF VFJL Km CFo GF	CSDGL TFZLB	SFINFGL S. S,DGF VFWFZ GFDHZ SZ, Km		
s!f	sZf	s#f	s$f	s5f	s&f	s*f	s(f	s)f	s!_f	s!!f	s!Zf	s!#f	s!$f
7 20243000141	C;DB JLP WM/SLIF 24/05/2024	24/05/2024 33	GF	GIRISHKUMAR RAMANLAL CHAMPANER 378 27/05/2024	23/06/2024		14/06/2024 434 NOTZL T5F;6L DF8 CSD	CF	GF			OÀZIFN GP V5L, GP	
20243000144	WDX VlG,FEF. 58, 22/05/2024	22/05/2024 31	GF	GIRISHKUMAR RAMANLAL CHAMPANER 261 30/04/2024	21/06/2024		15/06/2024 454 V5L, VZHL NOTZ	CF	GF			OÀZIFN GP V5L, GP	

ZHL:8Z GDG|vZ

DFICTLGM VIWSFZ VIWIGID C9/ ;|ZT DCFGUZ ;|JF ;NG HFC|Z ;tTFD0/15ZGF1V|5|,81V|Y|ZL8LG| DFICTL D|/JJF VU|GL VZHLVM1TYF1TGF15Z1YI|,1SFI JFCLGL|1JUTM|NXFJT|ZHL:8Z

s!f1; AIWT1A.A. GM1CMNM1TYF1SRZL10 KAMINI SANJAY DOSHI Designation: EXECUTIVE ENGINEER BCNT: North Zone (Katargam)

sZf A.A. H1HFCZ1; tTFD0/1C9/1K1T1; tTFD0/G1GFD 0 ;ZT|DCFGUZ|5F,LSF

S|D	V5L, SZGFZG| GFD q ;ZGFD| VG| TFZLB	V5L, D?IFGL TFZLB / .GJ0 GAZ	V5L, STF BPL K|S| SDm CF q GF	H|PIO GF CSD ;FD| V5L, YI|, K|T|PIO G|GFD4 CMNM VG| TGF CSD GAZ VG| TFZLB	SFINFGL GSSL SZ, DNT DHA V5L, GM lGSF, SZJFGL K<,L TFZLB	V5L, VIWSFZLV| SZ, ;GFJ6LGL TFZLB	VZHNFZ| V5L, VgJI| DFU, DFICTL VU| A.A. GM lG6I					V5L,1 VIWSFZLGF1 lG6IGL1;FD1ZFHI1 DFICTL1 VFIMUDF1;Sg01V5L,1 YI|,1K1S1SDm1HM1CF1CMI1TM 1TGL1 ;1Ù%T1IJUT	VFIMUGM lG6I s;l1P%TDFf sVFIMUGM lG6I V5L, STFGL lJ~wWDF CMI TM S. S, DMGF VFWFZ| lG6I ,LW|, KP
							V5L, 5Z5ZL S| VXT0 DHZ SZJFDF VFJL CMI TM			HM V5L, GFDHZ SZJFDF VFJL CMI TM			
							CSDGL TFZLB	V5L, 5Z5ZL DHZ SZJFDF VFJL Km CF q GF	V5L, VXT0 DHZ SZJFDF VFJL Km CF0 GF	CSDGL TFZLB	SFINFGL S. S, DGF VFWFZ| GFDHZ SZ|, Km		
s!f	sZf	s#f	s$f	s5f	s&f	s*f	s(f	s)f	s!_f	s!!f	s!Zf	s!#f	s!$f
9 20244000006	;HI VFZP lDzF 21/04/2024	21/04/2024 285	GF	MANISHKUMAR NATVARLAL SAILOR 38 03/04/2024	21/05/2024		21/04/2024 92 V5L, VZHL NOTZ	CF	GF			O1ZIFN GP V5L, GP	
20244000016 05/04/2024	ZFDHLEF. ,1FD6EF. DFJF6L	05/04/2024 3	GF	MANISHKUMAR NATVARLAL SAILOR 2851 28/03/2024	05/05/2024		25/04/2024 223 DFICTL OL EZLG VF5JF CSD	CF	GF			O1ZIFN GP V5L, GP	
20244000017 01/04/2024	lSXMZEF. lCDTEF. .;FD1,IF	01/04/2024 1	GF	GIRISHKUMAR RAMANLAL CHAMPANER 2861 30/03/2024	01/05/2024		25/04/2024 221 VgI	CF	GF			O1ZIFN GP V5L, GP	

ZHL:8Z GDGMvZ

DFlCTLGM VlWSFZ VlWlGID C9/ ;ZT DCFGUZ ;JF ;NG HFCZ ;tTFD0/¹5ZGF¹V5,8¹VMYMZL8LG DFlCTL D/JJF VUGL VZHLVM¹TYF¹TGF¹5Z¹YI,¹SFI JFCLGL¦lJUTM%NXFJT¦ZHL:8Z

s!f¹;AlWT¹A.A. GM¹CMNM¹TYF¹SRZL¹o KAMINI SANJAY DOSHI Designation: EXECUTIVE ENGINEER BCNT: North Zone (Katargam)

sZf A.A. H¹HFCZ¹;tTFD0/¹C9/¹K¹T¹;tTFD0/G¹GFD o ;ZTýDCFGUZý5F,LSF

SD	V5L, SZGFZG GFD q ;ZGFD VG TFZLB	V5L, D?IFGL TFZLB / .GJ0 GAZ	V5L,STF BPL K S SDm CF q GF	H PIO GF CSD ;FD V5L, YI, K T PIO G GFD4 CMNM VG TGF CSD GAZ VG TFZLB	SFINFGL GSSL SZ, DNT DHA V5L,GM lGSF, SZJFGL K<,L TFZLB	V5L, VlWSFZLV SZ, ;GFJ6LGL TFZLB	VZHNFZ V5L, VgJI DFU, DFlCTL VU A.A. GM lG6I					V5L,¹ VlWSFZLGF¹ lG6IGL¹;FD¹ZFHI¹ DFlCTL¹ VFIMUDF¹;Sg0¹V5L,¹ YI,¹K¹S¹SDm¹HM¹CF¹CMI¹TM ¹TGL¹ ;lÙ%T¹lJUT	VFIMUGM lG6I s;l1F%TDFf sVFIMUGM lG6I V5L,STFGL lJ~wWDF CMI TM S. S,DMGF VFWFZ lG6I ,LW, KP
							V5L, 5Z5ZL S VXTo DHZ SZJFDF VFJL CMI TM			HM V5L, GFDHZ SZJFDF VFJL CMI TM			
							CSDGL TFZLB	V5L, 5Z5ZL DHZ SZJFDF VFJL Km CF q GF	V5L, VXTo DHZ SZJFDF VFJL Km CFo GF	CSDGL TFZLB	SFINFGL S. S,DGF VFWFZ GFDHZ SZ, Km		
s!f	sZf	s#f	s$f	s5f	s&f	s*f	s(f	s)f	s!_f	s!!f	s!Zf	s!#f	s!$f
12 20244000022	;ZX ;LRM8,LIF 26/04/2024	26/04/2024 21	GF	MANISHKUMAR NATVARLAL SAILOR 146 19/04/2024	26/05/2024		08/05/2024 310 V5L, VZHL NOTZ	CF	GF			OÂZIFN GP V5L, GP	
20244000023	;ZX ;LRM8,LIF 26/04/2024	26/04/2024 20	GF	MANISHKUMAR NATVARLAL SAILOR 168 23/04/2024	26/05/2024		08/05/2024 312 DFlCTL lJGFD<I VF5JF CSD	CF	GF			OÂZIFN GP V5L, GP	
20244000024	HXJT VPAïEÎ 22/04/2024	22/04/2024 17	GF	MANISHKUMAR NATVARLAL SAILOR 2853 28/03/2024	22/05/2024		08/05/2024 317 DFlCTL lJGFD<I VF5JF CSD	CF	GF			OÂZIFN GP V5L, GP	

ZHL:8Z GDG|vZ

DFICTLGM VIWSFZ VIWIGID C9/ ;ZT DCFGUZ ;JF ;NG HFCZ ;tTFD0/15ZGF1V5,8 1VMYMZL8LG DFICTL D/JJF VUGL VZHLVM1TYF1TGF15Z1YI,1SFI JFCLGL|1JUTMANXFJT|ZHL:8Z

s!f1; AIWT1A.A. GM1CMNM1TYF1SRZL1 KAMINI SANJAY DOSHI Designation: EXECUTIVE ENGINEER BCNT: North Zone (Katargam)

sZf A.A. H1HFCZ1; tTFD0/1C9/1K1T1; tTFD0/G1GFD ; ZTyDCFGUZy5F,LSF

SD	V5L, SZGFZG GFD q ; ZGFD VG TFZLB	V5L, D?IFGL TFZLB / . GJ0 GAZ	V5L, STF BPL K S SDm CF q GF	H PIO GF CSD ; FD V5L, YI, K T PIO G GFD4 CMNM VG TGF CSD GAZ VG TFZLB	SFINFGL GSSL SZ, DNT DHA V5L, GM lGSF, SZJFGL K<, L TFZLB	V5L, VIWSFZLV SZ, ; GFJ6LGL TFZLB	VZHNFZ V5L, VgJI DFU, DFICTL VU A.A. GM lG6I					V5L,1 VIWSFZLGF1 lG6IGL1; FD1ZFHI1 DFICTL1 VFINUDF1; Sg01V5L,1 YI,1K1S1SDm1HM1CF1CMI1TM 1TGL1 ; 1Ù%T1IJUT	VFINUGM lG6I s; l1P%TDFf sVFINUGM lG6I V5L, STFGL lJ~wWDF CMI TM S. S, DMGF VFWFZ lG6I ,LW, KP
							VZHNFZ V5L, 5Z5ZL S VXT0 DHZ SZJFDF VFJL CMI TM			HM V5L, GFDHZ SZJFDF VFJL CMI TM			
							CSDGL TFZLB	V5L, 5Z5ZL DHZ SZJFDF VFJL Km CF q GF	V5L, VXT0 DHZ SZJFDF VFJL Km CF0 GF	CSDGL TFZLB	SFINFGL S. S, DGF VFWFZ GFDHZ SZ, Km		
s!f	sZf	s#f	s$f	s5f	s&f	s*f	s(f	s)f	s!_f	s!!f	s!Zf	s!#f	s!$f
15 20244000025	HXJT VP A ï E Î 27/04/2024	27/04/2024 19	GF	MANISHKUMAR NATVARLAL SAILOR 246 26/04/2024	27/05/2024		08/05/2024 316 DFICTL lJGFD<I VF5JF CSD	CF	GF			O1ZIFN GP V5L, GP	
20244000026	HXJT VP A ï E Î 22/04/2024	22/04/2024 18	GF	GIRISHKUMAR RAMANLAL CHAMPANER 2863 30/03/2024	22/05/2024		08/05/2024 307 DFICTL OL EZLG VF5JF CSD	CF	GF			O1ZIFN GP V5L, GP	

ZHL:8Z GDG|vZ

DFICTLGM VIWSFZ VIWIGID C9/ ;|ZT DCFGUZ ;|JF ;NG HFC|Z ;tTFD0/15ZGF1V|5|,|8 1V|Y|ZL8LG| DFICTL D|/JJF VU|GL VZHLVM1TYF1TGF15Z1YI|,1SFI JFCLGL|1JUTM|NXFJT|ZHL:8Z

s!f1;AIWT1A.A. GM1CMNM1TYF1SRZL10 KAMINI SANJAY DOSHI Designation: EXECUTIVE ENGINEER BCNT: North Zone (Katargam)

sZf A.A. H1HFCZ1;tTFD0/1C9/1K1T1;tTFD0/G1GFD0 ;ZT}DCFGUZ}5F,LSF

S|D	V5L, SZGFZG| GFD q ;ZGFD| VG| TFZLB	V5L, D?IFGL TFZLB / .GJ0 GAZ	V5L, STF BPL K|S| SDm CF q GF	H|PIO GF CSD ;FD| V5L, YI|, K|T|PIO G|GFD4 CMNM VG| TGF CSD GAZ VG| TFZLB	SFINFGL GSSL SZ|, DNT DHA V5L, GM lGSF, SZJFGL K<,L TFZLB	V5L, VIWSFZLV| SZ|, ;GFJ6LGL TFZLB	VZHNFZ| V5L, VgJI| DFU|, DFICTL VU| A.A. GM lG6I			HM V5L, GFDHZ SZJFDF VFJL CMI TM		V5L,1 VIWSFZLGF1 lG6IGL1;FD1ZFHI1 DFICTL1 VFIMUDF1;Sg01V5L,1 YI|,1K1S1SDm1HM1CF1CMI1TM 1TGL1 ;1Ù%T1IJUT	VFIMUGM lG6I s;l1P%TDFf sVFIMUGM lG6I V5L, STFGL lJ~wWDF CMI TM S. S, DMGF VFWFZ| lG6I ,LW|, KP
							V5L, 5Z5ZL S| VXT0 DHZ SZJFDF VFJL CMI TM						
							CSDGL TFZLB	V5L, 5Z5ZL DHZ SZJFDF VFJL Km CF q GF	V5L, VXT0 DHZ SZJFDF VFJL Km CF0 GF	CSDGL TFZLB	SFINFGL S. S, DGF VFWFZ| GFDHZ SZ|, Km		
s!f	sZf	s#f	s$f	s5f	s&f	s*f	s(f	s)f	s!_f	s!!f	s!Zf	s!#f	s!$f
17 20244000027	UMJZJ XFC 15/04/2024	15/04/2024 07	GF	MANISHKUMAR NATVARLAL SAILOR 70 09/04/2024	15/05/2024		08/05/2024 304 DFICTL OL EZLG VF5JF CSD	CF	GF			O|ZIFN GP V5L, GP	
20244000028	GZXEF. ALP J,F6LIF 08/04/2024	08/04/2024 04	GF	GIRISHKUMAR RAMANLAL CHAMPANER 2779 19/03/2024	08/05/2024		08/05/2024 806 V5L, VZHL NOTZ	CF	GF			O|ZIFN GP V5L, GP	
20244000029	UFZJ XFC 15/04/2024	15/04/2024 08	GF	MANISHKUMAR NATVARLAL SAILOR 2823 22/03/2024	15/05/2024		08/05/2024 302 V5L, VZHL NOTZ	CF	GF			O|ZIFN GP V5L, GP	

ZHL:8Z GDG|vZ

DFICTLGM VIWSFZ VIWIGID C9/ ;|ZT DCFGUZ ;|JF ;NG HFC|Z ;tTFD0/15ZGF1V|5|,|8 1V|Y|ZL8LG| DFICTL D|/JJF VU|GL VZHLVM1TYF1TGF15Z1YI|,1SFI JFCLGL|1JUTM|NXFJT|ZHL:8Z

s!f1;AIWT1A.A. GM1CMNM1TYF1SRZL10 KAMINI SANJAY DOSHI Designation: EXECUTIVE ENGINEER BCNT: North Zone (Katargam)

sZf A.A. H1HFCZ1;tTFD0/1C9/1K1T1;tTFD0/G1GFD0 ;ZT|DCFGUZ|5F,LSF

S|D	V5L, SZGFZG| GFD q ;ZGFD| VG| TFZLB	V5L, D?IFGL TFZLB / .GJ0 GAZ	V5L, STF BPL K|S| SDm CF q GF	H PIO GF CSD ;FD| V5L, YI|, K|T| PIO G| GFD4 CMNM VG| TGF CSD GAZ VG| TFZLB	SFINFGL GSSL SZ, DNT DHA V5L, GM lGSF, SZJFGL K<,L TFZLB	V5L, VIWSFZLV| SZ, ;GFJ6LGL TFZLB	VZHNFZ| V5L, VgJI| DFU, DFICTL VU| A.A. GM lG6I			HM V5L, GFDHZ SZJFDF VFJL CMI TM		V5L,1 VIWSFZLGF1 lG6IGL1;FD1ZFHI1 DFICTL1 VFINUDF1;Sg01V5L,1 YI|,1K1S1SDm1HM1CF1CMI1TM 1TGL1 ;1Ù%T1IJUT	VFINUGM lG6I s;l1P%TDFf sVFINUGM lG6I V5L, STFGL lJ~wWDF CMI TM S. S, DMGF VFWFZ| lG6I ,LW|, KP
							V5L, 5Z5ZL S| VXT0 DHZ SZJFDF VFJL CMI TM						
							CSDGL TFZLB	V5L, 5Z5ZL DHZ SZJFDF VFJL Km CF q GF	V5L, VXT0 DHZ SZJFDF VFJL Km CF0 GF	CSDGL TFZLB	SFINFGL S. S, DGF VFWFZ| GFDHZ SZ|, Km		
s!f	sZf	s#f	s$f	s5f	s&f	s*f	s(f	s)f	s!_f	s!!f	s!Zf	s!#f	s!$f
20 20244000030	UFZJ XFC 15/04/2024	15/04/2024 09	GF	MANISHKUMAR NATVARLAL SAILOR 2824 22/03/2024	15/05/2024		08/05/2024 303 V5L, VZHL NOTZ	CF	GF			O1ZIFN GP V5L, GP	
20244000031	CDLZEF. T/XLEF. DSJF6F 22/04/2024	22/04/2024 16	GF	GIRISHKUMAR RAMANLAL CHAMPANER 268 21/04/2024	22/05/2024		08/05/2024 305 DFICTL lJGFD<I VF5JF CSD	CF	GF			O1ZIFN GP V5L, GP	
20244000032	ZDX VFZ 5ZDFZ 12/04/2024	12/04/2024 05	GF	MANISHKUMAR NATVARLAL SAILOR 115 16/04/2024	12/05/2024		08/05/2024 308 V5L, VZHL NOTZ	CF	GF			O1ZIFN GP V5L, GP	

ZHL:8Z GDG|vZ

DFICTLGM VIWSFZ VIWIGID C9/ ;ZT DCFGUZ ;JF ;NG HFCZ ;tTFD0/15ZGF1V5,81VMYMZL8LG DFICTL D/JJF VUGL VZHLVM1TYF1TGF15Z1YI,1SFI JFCLGL,1JUTMANXFJT,ZHL:8Z

s!f1;AIWT1A.A. GM1CMNM1TYF1SRZL10 KAMINI SANJAY DOSHI Designation: EXECUTIVE ENGINEER BCNT: North Zone (Katargam)

sZf A.A. H1HFCZ1;tTFD0/1C9/1K1T1;tTFD0/G1GFD0 ;ZTyDCFGUZy5F,LSF

SD	V5L, SZGFZG GFD q ;ZGFD VG TFZLB	V5L, D?IFGL TFZLB / .GJ0 GAZ	V5L, STF BPL K S SDm CF q GF	H PIO GF CSD ;FD V5L, YI, K T PIO G GFD4 CMNM VG TGF CSD GAZ VG TFZLB	SFINFGL GSSL SZ, DNT DHA V5L, GM lGSF, SZJFGL K<, L TFZLB	V5L, VIWSFZLV SZ, ;GFJ6LGL TFZLB	VZHNFZ V5L, VgJI DFU, DFICTL VU A.A. GM lG6I					V5L,1 VIWSFZLGF1 lG6IGL1;FD1ZFHI1 DFICTL1 VFINUDF1;Sg01V5L,1 YI,1K1S1SDm1HM1CF1CMI1TM 1TGL1 ;1Ù%T1IJUT	VFINUGM lG6I s;l1P%TDFf sVFINUGM lG6I V5L, STFGL lJ~wWDF CMI TM S. S, DMGF VFWFZ lG6I ,LW, KP
							VZHNFZ V5L, 5Z5ZL S VXT0 DHZ SZJFDF VFJL CMI TM			HM V5L, GFDHZ SZJFDF VFJL CMI TM			
							CSDGL TFZLB	V5L, 5Z5ZL DHZ SZJFDF VFJL Km CF q GF	V5L, VXT0 DHZ SZJFDF VFJL Km CF0 GF	CSDGL TFZLB	SFINFGL S. S, DGF VFWFZ GFDHZ SZ, Km		
s!f	sZf	s#f	s$f	s5f	s&f	s*f	s(f	s)f	s!_f	s!!f	s!Zf	s!#f	s!$f
23 20244000036	;HIEF.q;DGAG .zJZEF. 29/04/2024	29/04/2024 22	GF	GIRISHKUMAR RAMANLAL CHAMPANER 163 22/04/2024	29/05/2024		31/05/2024 398 V5L, VZHL NOTZ	CF	GF			OiZIFN GP V5L, GP	
20244000037	IN5 HIMT ;MP VXMSEF. HP N;F. 16/05/2024	16/05/2024 28	GF	GIRISHKUMAR RAMANLAL CHAMPANER 319 08/05/2024	15/06/2024		31/05/2024 395 V5L, VZHL NOTZ	CF	GF			OiZIFN GP V5L, GP	

ZHL:8Z GDGMvZ

DFICTLGM VIWSFZ VIWIGID C9/ ;ZT DCFGUZ ;JF ;NG HFCZ ;tTFD0/15ZGF1V5,81VMYMZL8LG DFICTL D/JJF VUGL VZHLVM1TYF1TGF15Z1YI,1SFI JFCLGL,1JUTMANXFJT,ZHL:8Z

s!f1; AIWT1A.A. GM1CMNM1TYF1SRZL10 KAMINI SANJAY DOSHI Designation: EXECUTIVE ENGINEER BCNT: North Zone (Katargam)

sZf A.A. H1HFCZ1; tTFD0/1C9/1K1T1; tTFD0/G1GFD0 ;ZTyDCFGUZy5F,LSF

SD	V5L, SZGFZG GFD q ;ZGFD VG TFZLB	V5L, D?IFGL TFZLB	V5L, STF BPL K S SDm CF q GF	H PIO GF CSD ;FD V5L, YI, K T PIO G GFD4 CMNM VG TGF CSD GAZ VG TFZLB	SFINFGL GSSL SZ, DNT DHA V5L, GM lGSF, SZJFGL K<, L TFZLB	V5L, VIWSFZLV SZ, ;GFJ6LGL TFZLB	VZHNFZ V5L, VgJI DFU, DFICTL VU A.A. GM lG6I					V5L,1 VIWSFZLGF1 lG6IGL1;FD1ZFHI1 DFICTL1 VFIMUDF1;Sg01V5L,1 YI,1K1S1SDm1HM1CF1CMI1TM 1TGL1 ;1Ù%T1IJUT	VFIMUGM lG6I s;l1P%TDFf sVFIMUGM lG6I V5L, STFGL lJ~wWDF CMI TM S. S, DMGF VFWFZ lG6I ,LW, KP
							V5L, 5Z5ZL S VXT0 DHZ SZJFDF VFJL CMI TM			HM V5L, GFDHZ SZJFDF VFJL CMI TM			
		. GJ0 GAZ					CSDGL TFZLB	V5L, 5Z5ZL DHZ SZJFDF VFJL Km CF q GF	V5L, VXT0 DHZ SZJFDF VFJL Km CF0 GF	CSDGL TFZLB	SFINFGL S. S, DGF VFWFZ GFDHZ SZ, Km		
s!f	sZf	s#f	s$f	s5f	s&f	s*f	s(f	s)f	s!_f	s!!f	s!Zf	s!#f	s!$f
25 20244000038	C;DB WM/SLIF 15/04/2024	15/04/2024 10	GF	GIRISHKUMAR RAMANLAL CHAMPANER 340 17/05/2024	15/05/2024		31/05/2024 394 DFICTL lJGFD<I VF5JF CSD	CF	GF			OiZIFN GP V5L, GP	
20244000040	7FG`JZ ;BFZFD 3; 29/05/2024	29/05/2024 34	GF	GIRISHKUMAR RAMANLAL CHAMPANER 359 21/05/2024	28/06/2024		15/06/2024 455 V5L, VZHL NOTZ	CF	GF			OiZIFN GP V5L, GP	

ZHL:8Z GDGMvZ

DFlCTLGM VlWSFZ VlWlGID C9/ ;ZT DCFGUZ ;JF ;NG HFCZ ;tTFD0/¹5ZGF¹V5,8¹VMYMZL8LG DFlCTL D/JJF VUGL VZHLVM¹TYF¹TGF¹5Z¹YI,¹SFI JFCLGL¦lJUTM¼NXFJT¦ZHL:8Z

s!f¹;AlWT¹A.A. GM¹CMNM¹TYF¹SRZL¹o KAMINI SANJAY DOSHI Designation: EXECUTIVE ENGINEER BCNT: North Zone (Katargam)

sZf A.A. H¹HFCZ¹;tTFD0/¹C9/¹K¹T¹;tTFD0/G¹GFD o ;ZTýDCFGUZý5F,LSF

SD	V5L, SZGFZG GFD q ;ZGFD VG TFZLB	V5L, D?IFGL TFZLB / .GJ0 GAZ	V5L,STF BPL K S SDm CF q GF	H PIO GF CSD ;FD V5L, YI, K T PIO G GFD4 CMNM VG TGF CSD GAZ VG TFZLB	SFINFGL GSSL SZ, DNT DHA V5L,GM lGSF, SZJFGL K<,L TFZLB	V5L, VlWSFZLV SZ, ;GFJ6LGL TFZLB	VZHNFZ V5L, VgJI DFU, DFlCTL VU A.A. GM lG6I					V5L,¹ VlWSFZLGF¹ lG6IGL¹;FD¹ZFHI¹ DFlCTL¹ VFIMUDF¹;Sg0¹V5L,¹ YI,¹K¹S¹SDm¹HM¹CF¹CMI¹TM ¹TGL¹ ;lÙ%T¹lJUT	VFIMUGM lG6I s;l1F%TDFf sVFIMUGM lG6I V5L,STFGL lJ~wWDF CMI TM S. S,DMGF VFWFZ lG6I ,LW, KP
							V5L, 5Z5ZL S VXTo DHZ SZJFDF VFJL CMI TM			HM V5L, GFDHZ SZJFDF VFJL CMI TM			
							CSDGL TFZLB	V5L, 5Z5ZL DHZ SZJFDF VFJL Km CF q GF	V5L, VXTo DHZ SZJFDF VFJL Km CFo GF	CSDGL TFZLB	SFINFGL S. S,DGF VFWFZ GFDHZ SZ, Km		
s!f	sZf	s#f	s$f	s5f	s&f	s*f	s(f	s)f	s!_f	s!!f	s!Zf	s!#f	s!$f
27 20244000043	;WLZ VD UFDLT 11/06/2024	11/06/2024 36	GF	MANISHKUMAR NATVARLAL SAILOR 364 21/05/2024	11/07/2024		01/07/2024 520 V5L, VZHL NOTZ	CF	GF			OÂZIFN GP V5L, GP	
20244000044	HIX 5F,HLEF. ZF9M0 19/06/2024	19/06/2024 37	GF	MANISHKUMAR NATVARLAL SAILOR 490 21/06/2024	19/07/2024		01/07/2024 519 V5L, VZHL NOTZ	CF	GF			OÂZIFN GP V5L, GP	
20244000045	lDlCZ 58, 24/06/2024	24/06/2024 40	GF	GIRISHKUMAR RAMANLAL CHAMPANER 441 15/06/2024	24/07/2024		11/07/2024 611 V5L, VZHL NOTZ	CF	GF			OÂZIFN GP V5L, GP	

ZHL:8Z GDGMvZ

DFlCTLGM VlWSFZ VlWlGID C9/ ;ZT DCFGUZ ;JF ;NG HFCZ ;tTFD0/¹5ZGF¹V5,8¹VMYMZL8LG DFlCTL D/JJF VUGL VZHLVM¹TYF¹TGF¹5Z¹YI,¹SFI JFCLGL¦lJUTM¼NXFJT¦ZHL:8Z

s!f¹;AlWT¹A.A. GM¹CMNM¹TYF¹SRZL¹o KAMINI SANJAY DOSHI Designation: EXECUTIVE ENGINEER BCNT: North Zone (Katargam)

sZf A.A. H¹HFCZ¹;tTFD0/¹C9/¹K¹T¹;tTFD0/G¹GFD o ;ZTýDCFGUZý5F,LSF

SD	V5L, SZGFZG GFD q ;ZGFD VG TFZLB	V5L, D?IFGL TFZLB / .GJ0 GAZ	V5L,STF BPL K S SDm CF q GF	H PIO GF CSD ;FD V5L, YI, K T PIO G GFD4 CMNM VG TGF CSD GAZ VG TFZLB	SFINFGL GSSL SZ, DNT DHA V5L,GM lGSF, SZJFGL K<,L TFZLB	V5L, VlWSFZLV SZ, ;GFJ6LGL TFZLB	VZHNFZ V5L, VgJI DFU, DFlCTL VU A.A. GM lG6I					V5L,¹ VlWSFZLGF¹ lG6IGL¹;FD¹ZFHI¹ DFlCTL¹ VFIMUDF¹;Sg0¹V5L,¹ YI,¹K¹S¹SDm¹HM¹CF¹CMI¹TM ¹TGL¹ ;lÙ%T¹lJUT	VFIMUGM lG6I s;l1F%TDFf sVFIMUGM lG6I V5L,STFGL lJ~wWDF CMI TM S. S,DMGF VFWFZ lG6I ,LW, KP
							V5L, 5Z5ZL S VXTo DHZ SZJFDF VFJL CMI TM			HM V5L, GFDHZ SZJFDF VFJL CMI TM			
							CSDGL TFZLB	V5L, 5Z5ZL DHZ SZJFDF VFJL Km CF q GF	V5L, VXTo DHZ SZJFDF VFJL Km CFo GF	CSDGL TFZLB	SFINFGL S. S,DGF VFWFZ GFDHZ SZ, Km		
s!f	sZf	s#f	s$f	s5f	s&f	s*f	s(f	s)f	s!_f	s!!f	s!Zf	s!#f	s!$f
30 20244000046	lGDQF lGTLGEF. ,L,FJF/F 21/06/2024	21/06/2024 39	GF	MANISHKUMAR NATVARLAL SAILOR 416 10/06/2024	21/07/2024		11/07/2024 612 V5L, VZHL NOTZ	CF	GF			OÀZIFN GP V5L, GP	
20244000047	AL5LGEF. AREF. 58, 29/06/2024	29/06/2024 41	GF	MANISHKUMAR NATVARLAL SAILOR 436 15/06/2024	29/07/2024		11/07/2024 613 V5L, VZHL NOTZ	CF	GF			OÀZIFN GP V5L, GP	
20244000048	EZTEF. G8JZ,F, 58, 07/06/2024	07/06/2024 35	GF	MANISHKUMAR NATVARLAL SAILOR 159 20/04/2024	07/07/2024		11/07/2024 610 V5L, VZHL NOTZ	CF	GF			OÀZIFN GP V5L, GP	

ZHL:8Z GDG|vZ

DFICTLG| VIWSFZ VIWIG I D C9 / ; ZT DCFGUZ ; JF ; NG HFCZ ; tTFD0 / 15ZGF1V5 , 81VMYMZL8LG DFICTL D / J JF VUGL VZHLVM1TYF1TGF15Z1YI , 1SFI JFCLGL 1JUTMNXFJT ZHL:8Z

s ! f1 ; AIWT1A.A. GI1CINI1TYF1SRZL10 KAMINI SANJAY DOSHI Designation: EXECUTIVE ENGINEER BCNT: North Zone (Katargam)

sZf A.A. H1HFCZ1 ; tTFD0 / 1C9 / 1K1T1 ; tTFD0 / G1GFD 0 ; ZTyDCFGUZy5F , LSF

SD	V5L , SZGFZG GFD q ; ZGFD VG TFZLB	V5L , D?IFGL TFZLB	V5L , STF BPL K S SDm CF q GF	H PIO GF CSD ; FD V5L , YI , K T PIO G GFD4 CINI VG TGF CSD GAZ VG TFZLB	SFINFGL GSSL SZ , DNT DHA V5L , GI lGSF , SZJFGL K< , L TFZLB	V5L , VIWSFZLV SZ , ; GFJ6LGL TFZLB	VZHNFZ V5L , VgJI DFU , DFICTL VU A.A. GI lG6 I					V5L , 1 VIWSFZLGF1 lG6 I GL1 ; FD1ZFH I 1 DFICTL1 VFINUDF1 ; Sg01V5L , 1 YI , 1K1S1SDm1HI1CF1CI I 1TI 1TGL1 ; 1Ù%T1IJUT	VFINUGI lG6 I s ; l1P%TDFf sVFINUGI lG6 I V5L , STFGL lJ~wWDF CI I TI S . S , DIGF VFWFZ lG6 I , LW , KP
		. GJ0 GAZ					V5L , 5Z5ZL S VXT0 DHZ SZJFDF VFJL CI I TI			HI V5L , GFDHZ SZJFDF VFJL CI I TI			
							CSDGL TFZLB	V5L , 5Z5ZL DHZ SZJFDF VFJL Km CF q GF	V5L , VXT0 DHZ SZJFDF VFJL Km CF0 GF	CSDGL TFZLB	SFINFGL S . S , DGF VFWFZ GFDHZ SZ , Km		
s!f	sZf	s#f	s$f	s5f	s&f	s*f	s(f	s)f	s!_f	s!!f	s!Zf	s!#f	s!$f
1 20243000692	; lRG 58 , 13/01/2025	13/01/2025 105	GF	GIRISHKUMAR RAMANLAL CHAMPANER 1399 04/01/2025	12/02/2025		04/02/2025 1594 DFICTL OL EZLG VF5JF CSD	CF	GF			O1ZIFN GP V5L , GP	
20243000698	CDFUSDFZ H ; EF . SJ0LIF 20/01/2025	20/01/2025 110	GF	MANISHKUMAR NATVARLAL SAILOR 1372 31/12/2024	19/02/2025		07/02/2025 1629 DFICTL OL EZLG VF5JF CSD	CF	GF			O1ZIFN GP V5L , GP	

ZHL:8Z GDGMvZ

DFICTLGM VIWSFZ VIWIGID C9/ ;ZT DCFGUZ ;JF ;NG HFCZ ;tTFD0/15ZGF1V5,8 1VMYMZL8LG DFICTL D/JJF VUGL VZHLVM1TYF1TGF15Z1YI,1SFI JFCLGL,1JUTMANXFJT,ZHL:8Z

s!f1; AIWT1A.A. GM1CMNM1TYF1SRZL1o KAMINI SANJAY DOSHI Designation: EXECUTIVE ENGINEER BCNT: North Zone (Katargam)

sZf A.A. H1HFCZ1; tTFD0/1C9/1K1T1; tTFD0/G1GFDo ;ZTyDCFGUZy5F,LSF

SD	V5L, SZGFZG GFD q ;ZGFD VG TFZLB	V5L, D?IFGL TFZLB	V5L, STF BPL K S SDm CF q GF	H PIO GF CSD ;FD V5L, YI, K T PIO G GFD4 CMNM VG TGF CSD GAZ VG TFZLB	SFINFGL GSSL SZ, DNT DHA V5L, GM lGSF, SZJFGL K<, L TFZLB	V5L, VIWSFZLV SZ, ;GFJ6LGL TFZLB	VZHNFZ V5L, VgJI DFU, DFICTL VU A.A. GM lG6I					V5L,1 VIWSFZLGF1 lG6IGL1; FD1ZFHI1 DFICTL1 VFINUDF1; Sg01V5L,1 YI,1K1S1SDm1HM1CF1CMI1TM 1TGL1 ;1Ù%T1IJUT	VFINUGM lG6I s; l1P%TDFf sVFINUGM lG6I V5L, STFGL lJ~wWDF CMI TM S. S, DMGF VFWFZ lG6I ,LW, KP
							V5L, 5Z5ZL S VXTo DHZ SZJFDF VFJL CMI TM			HM V5L, GFDHZ SZJFDF VFJL CMI TM			
		. GJ0 GAZ					CSDGL TFZLB	V5L, 5Z5ZL DHZ SZJFDF VFJL Km CF q GF	V5L, VXTo DHZ SZJFDF VFJL Km CFo GF	CSDGL TFZLB	SFINFGL S. S, DGF VFWFZ GFDHZ SZ, Km		
s!f	sZf	s#f	s$f	s5f	s&f	s*f	s(f	s)f	s!_f	s!!f	s!Zf	s!#f	s!$f
3 20243000711	C;DB JL WM/SLIF 31/01/2025	31/01/2025 121	GF	GIRISHKUMAR RAMANLAL CHAMPANER 1551 30/01/2025	02/03/2025		20/02/2025 1682 DFICTL lJGFD<I VF5JF CSD	CF	GF			OiZIFN GP V5L, GP	
20243000734	IN,L5 SP 5FZWL 11/02/2025	11/02/2025 126	GF	GIRISHKUMAR RAMANLAL CHAMPANER 1572 31/01/2025	13/03/2025		03/03/2025 1746 DFICTL OL EZLG VF5JF CSD	CF	GF			OiZIFN GP V5L, GP	

ZHL:8Z GDGlvZ

DFICTLGl VlWSFZ VlWlGID C9/ ;ZT DCFGUZ ;JF ;NG HFCZ ;tTFD0/15ZGF1V5,81VlYlZL8LG DFICTL D/JJF VUGL VZHLVl1TYF1TGF15Z1YI,1SFI JFCLGL,1JUTlANXFJT,ZHL:8Z

s!f1;AlWT1A.A. Gl1CllNl1TYF1SRZL10 KAMINI SANJAY DOSHI Designation: EXECUTIVE ENGINEER BCNT: North Zone (Katargam)

sZf A.A. H1HFCZ1;tTFD0/1C9/1K1T1;tTFD0/G1GFD0 ;ZTjDCFGUZj5F,LSF

SD	V5L, SZGFZG GFD q ;ZGFD VG TFZLB	V5L, D?IFGL TFZLB / .GJ0 GAZ	V5L, STF BPL K S SDm CF q GF	H PIO GF CSD ;FD V5L, YI, K T PIO G GFD4 CllNl VG TGF CSD GAZ VG TFZLB	SFINFGL GSSL SZ, DNT DHA V5L, Gl lGSF, SZJFGL K<, L TFZLB	V5L, VlWSFZLV SZ, ;GFJ6LGL TFZLB	VZHNFZ V5L, VgJI DFU, DFICTL VU A.A. Gl lG6I					V5L,1 VlWSFZLGF1 lG6IGL1;FD1ZFHI1 DFICTL1 VFIlUDF1;Sg01V5L,1 YI,1K1S1SDm1Hl1CF1CllI1Tl 1TGL1 ;1Ù%T1IJUT	VFIlUGl lG6I s;l1P%TDFf sVFIlUGl lG6I V5L, STFGL lJ~wWDF CllI Tl S. S, DlGF VFWFZ lG6I ,LW, KP
							VZHNFZ V5L, VgJI DFU, DFICTL VU A.A. Gl lG6I						
							V5L, 5Z5ZL S VXT0 DHZ SZJFDF VFJL CllI Tl			Hl V5L, GFDHZ SZJFDF VFJL CllI Tl			
							CSDGL TFZLB	V5L, 5Z5ZL DHZ SZJFDF VFJL Km CF q GF	V5L, VXT0 DHZ SZJFDF VFJL Km CF0 GF	CSDGL TFZLB	SFINFGL S. S, DGF VFWFZ GFDHZ SZ, Km		
s!f	sZf	s#f	s$f	s5f	s&f	s*f	s(f	s)f	s!_f	s!!f	s!Zf	s!#f	s!$f
5 20243000735	5SFXEF. 0LP DUTZ5ZF 06/02/2025	06/02/2025 124	GF	GIRISHKUMAR RAMANLAL CHAMPANER 1508 24/01/2025	08/03/2025		03/03/2025 1747 V5L, VZHL NOTZ	CF	GF			O1ZIFN GP V5L, GP	
20244000089	5LPALPJSZLIF VG SFITEF. CZLEF. 10/01/2025	10/01/2025 101	GF	GIRISHKUMAR RAMANLAL CHAMPANER 1404 04/01/2025	09/02/2025		04/02/2025 1593 DFICTL lJGFD<I VF5JF CSD	CF	GF			O1ZIFN GP V5L, GP	

ZHL:8Z GDGMvZ

DFlCTLGM VlWSFZ VlWlGID C9/ ;ZT DCFGUZ ;JF ;NG HFCZ ;tTFD0/¹5ZGF¹V5,8¹VMYMZL8LG DFlCTL D/JJF VUGL VZHLVM¹TYF¹TGF¹5Z¹YI,¹SFI JFCLGL¦lJUTM%NXFJT¦ZHL:8Z

s!f¹;AlWT¹A.A. GM¹CMNM¹TYF¹SRZL¹o KAMINI SANJAY DOSHI Designation: EXECUTIVE ENGINEER BCNT: North Zone (Katargam)

sZf A.A. H¹HFCZ¹;tTFD0/¹C9/¹K¹T¹;tTFD0/G¹GFD o ;ZTýDCFGUZý5F,LSF

SD	V5L, SZGFZG GFD q ;ZGFD VG TFZLB	V5L, D?IFGL TFZLB / .GJ0 GAZ	V5L,STF **BPL** K S SDm CF q GF	H **PIO** GF CSD ;FD V5L, YI, K T **PIO** G GFD4 CMNM VG TGF CSD GAZ VG TFZLB	SFINFGL GSSL SZ, DNT DHA V5L,GM lGSF, SZJFGL K<,L TFZLB	V5L, VlWSFZLV SZ, ;GFJ6LGL TFZLB	VZHNFZ V5L, VgJI DFU, DFlCTL VU **A.A.** GM lG6I					V5L,¹ VlWSFZLGF¹ lG6IGL¹;FD¹ZFHI¹ DFlCTL¹ VFIMUDF¹;Sg0¹V5L,¹ YI,¹K¹S¹SDm¹HM¹CF¹CMI¹TM ¹TGL¹ ;lÙ%T¹lJUT	VFIMUGM lG6I s;l1F%TDFf sVFIMUGM lG6I V5L,STFGL lJ~wWDF CMI TM S. S,DMGF VFWFZ lG6I ,LW, KP
							V5L, 5Z5ZL S VXTo DHZ SZJFDF VFJL CMI TM			HM V5L, GFDHZ SZJFDF VFJL CMI TM			
							CSDGL TFZLB	V5L, 5Z5ZL DHZ SZJFDF VFJL Km CF q GF	V5L, VXTo DHZ SZJFDF VFJL Km CFo GF	CSDGL TFZLB	SFINFGL S. S,DGF VFWFZ GFDHZ SZ, Km		
s!f	sZf	s#f	s$f	s5f	s&f	s*f	s(f	s)f	s!_f	s!!f	s!Zf	s!#f	s!$f
7 20244000090	;ZXEF. KUGEF. RM8,LIF 13/01/2025	13/01/2025 102	GF	GIRISHKUMAR RAMANLAL CHAMPANER 1401 04/01/2025	12/02/2025		04/02/2025 1596 DFlCTL OL EZLG VF5JF CSD	CF	GF			OÂZIFN GP V5L, GP	
20244000091	;ZXEF. KUGEF. RM8,LIF 13/01/2025	13/01/2025 103	GF	MANISHKUMAR NATVARLAL SAILOR 1381 02/01/2025	12/02/2025		04/02/2025 1595 V5L, VZHL NOTZ	CF	GF			OÂZIFN GP V5L, GP	

ZHL:8Z GDG|vZ

DFICTLGM VIWSFZ VIWIGID C9/ ;|ZT DCFGUZ ;|JF ;NG HFC|Z ;tTFD0/15ZGF1V|5|,8 1V|Y|ZL8LG| DFICTL D|/JJF VU|GL VZHLVM1TYF1TGF15Z1YI|,1SFI JFCLGL|1JUTM|NXFJT|ZHL:8Z

s!f1;AIWT1A.A. GM1CMNM1TYF1SRZL1o KAMINI SANJAY DOSHI Designation: EXECUTIVE ENGINEER BCNT: North Zone (Katargam)

sZf A.A. H1HFCZ1;tTFD0/1C9/1K1T1;tTFD0/G1GFDo ;ZT|DCFGUZ|5F,LSF

S|D	V5L, SZGFZG| GFD q ;ZGFD| VG| TFZLB	V5L, D?IFGL TFZLB / .GJ0 GAZ	V5L, STF BPL K|S| SDm CF q GF	H|PIO GF CSD ;FD| V5L, YI|, K|T|PIO G|GFD4 CMNM VG| TGF CSD GAZ VG| TFZLB	SFINFGL GSSL SZ, DNT DHA V5L, GM lGSF, SZJFGL K<,L TFZLB	V5L, VIWSFZLV| SZ, ;GFJ6LGL TFZLB	VZHNFZ| V5L, VgJI| DFU, DFICTL VU| A.A. GM lG6I			HM V5L, GFDHZ SZJFDF VFJL CMI TM		V5L,1 VIWSFZLGF1 lG6IGL1;FD1ZFHI1 DFICTL1 VFIMUDF1;Sg01V5L,1 YI|,1K1S1SDm1HM1CF1CMI1TM 1TGL1 ;1Ù%T11JUT	VFIMUGM lG6I s;l1P%TDFf sVFIMUGM lG6I V5L, STFGL lJ~wWDF CMI TM S. S, DMGF VFWFZ| lG6I ,LW|, KP
							V5L, 5Z5ZL S| VXTo DHZ SZJFDF VFJL CMI TM						
							CSDGL TFZLB	V5L, 5Z5ZL DHZ SZJFDF VFJL Km CF q GF	V5L, VXTo DHZ SZJFDF VFJL Km CFo GF	CSDGL TFZLB	SFINFGL S. S, DGF VFWFZ| GFDHZ SZ|, Km		
s!f	sZf	s#f	s$f	s5f	s&f	s*f	s(f	s)f	s!_f	s!!f	s!Zf	s!#f	s!$f
9 20244000092	;ZXEF. KUGEF. RM8,LIF 13/01/2025	13/01/2025 104	GF	MANISHKUMAR NATVARLAL SAILOR 1280 11/12/2024	12/02/2025		04/02/2025 1592 DFICTL OL EZLG VF5JF CSD	CF	GF			O|ZIFN GP V5L, GP	
20244000093	HLULQF ;M;F 17/01/2025	17/01/2025 108	GF	MANISHKUMAR NATVARLAL SAILOR 1104 12/11/2024	16/02/2025		04/02/2025 1598 V5L, VZHL NOTZ	CF	GF			O|ZIFN GP V5L, GP	
20244000094	5DHL S JF-/ 18/01/2025	18/01/2025 109	GF	GIRISHKUMAR RAMANLAL CHAMPANER 1203 27/11/2024	17/02/2025		04/02/2025 1597 V5L, VZHL NOTZ	CF	GF			O|ZIFN GP V5L, GP	

ZHL:8Z GDG|vZ

DFICTLGM VIWSFZ VIWIGID C9/ ;|ZT DCFGUZ ;|JF ;NG HFC|Z ;tTFD0/15ZGF1V|5|,8 1V|Y|ZL8LG| DFICTL D|/JJF VU|GL VZHLVM1TYF1TGF15Z1YI|,1SFI JFCLGL|1JUTM|NXFJT|ZHL:8Z

s!f1; AIWT1A.A. GM1CMNM1TYF1SRZL10 KAMINI SANJAY DOSHI Designation: EXECUTIVE ENGINEER BCNT: North Zone (Katargam)

sZf A.A. H1HFCZ1; tTFD0/1C9/1K1T1; tTFD0/G1GFD0 ;ZT|DCFGUZ|5F,LSF

S|D	V5L, SZGFZG| GFD q ;ZGFD| VG| TFZLB	V5L, D?IFGL TFZLB / .GJ0 GAZ	V5L, STF BPL K|S| SDm CF q GF	H|PIO GF CSD ;FD| V5L, YI|, K|T|PIO G|GFD4 CMNM VG| TGF CSD GAZ VG| TFZLB	SFINFGL GSSL SZ|, DNT DHA V5L, GM lGSF, SZJFGL K<, L TFZLB	V5L, VIWSFZLV| SZ|, ;GFJ6LGL TFZLB	VZHNFZ| V5L, VgJI| DFU|, DFICTL VU| A.A. GM lG6I			HM V5L, GFDHZ SZJFDF VFJL CMI TM		V5L,1 VIWSFZLGF1 lG6IGL1;FD1ZFHI1 DFICTL1 VFINUDF1;Sg01V5L,1 YI|,1K1S1SDm1HM1CF1CMI1TM 1TGL1 ;1Ù%T1IJUT	VFINUGM lG6I s;l1P%TDFf sVFINUGM lG6I V5L, STFGL lJ~wWDF CMI TM S. S, DMGF VFWFZ| lG6I ,LW|, KP
							VZHNFZ| V5L, VgJI| DFU|, DFICTL VU| A.A. GM lG6I						
							V5L, 5Z5ZL S| VXT0 DHZ SZJFDF VFJL CMI TM						
							CSDGL TFZLB	V5L, 5Z5ZL DHZ SZJFDF VFJL Km CF q GF	V5L, VXT0 DHZ SZJFDF VFJL Km CF0 GF	CSDGL TFZLB	SFINFGL S. S, DGF VFWFZ| GFDHZ SZ|, Km		
s!f	sZf	s#f	s$f	s5f	s&f	s*f	s(f	s)f	s!_f	s!!f	s!Zf	s!#f	s!$f
12 20244000096	1JSF; 5LP 58, 20/01/2025	21/01/2025 111	GF	GIRISHKUMAR RAMANLAL CHAMPANER 1292 13/12/2024	20/02/2025		07/02/2025 1639 V5L, VZHL NOTZ	CF	GF			O|ZIFN GP V5L, GP	
20244000097	1JSF; 5LP 58, 20/01/2025	21/01/2025 112	GF	MANISHKUMAR NATVARLAL SAILOR 1389 03/01/2025	20/02/2025		07/02/2025 1636 V5L, VZHL NOTZ	CF	GF			O|ZIFN GP V5L, GP	
20244000098	1JSF; 5LP 58, 20/01/2025	21/01/2025 113	GF	MANISHKUMAR NATVARLAL SAILOR 1390 03/01/2025	20/02/2025		07/02/2025 1637 V5L, VZHL NOTZ	CF	GF			O|ZIFN GP V5L, GP	

ZHL:8Z GDG|vZ

DFICTLGM VIWSFZ VIWIGID C9/ ;|ZT DCFGUZ ;|JF ;NG HFC|Z ;tTFD0/15ZGF1V|5|,|8 1V|Y|ZL8LG| DFICTL D|/JJF VU|GL VZHLVM1TYF1TGF15Z1YI|,1SFI JFCLGL|1JUTM|NXFJT|ZHL:8Z

s!f1;AIWT1A.A. GM1CMNM1TYF1SRZL10 KAMINI SANJAY DOSHI Designation: EXECUTIVE ENGINEER BCNT: North Zone (Katargam)

sZf A.A. H1HFCZ1;tTFD0/1C9/1K1T1;tTFD0/G1GFD0 ;ZT|DCFGUZ|5F,LSF

S|D	V5L, SZGFZG| GFD q ;ZGFD| VG| TFZLB	V5L, D?IFGL TFZLB / .GJ0 GAZ	V5L, STF BPL K|S| SDm CF q GF	H|PIO GF CSD ;FD| V5L, YI|, K|T|PIO G|GFD4 CMNM VG| TGF CSD GAZ VG| TFZLB	SFINFGL GSSL SZ, DNT DHA V5L, GM lGSF, SZJFGL K<, L TFZLB	V5L, VIWSFZLV| SZ, ;GFJ6LGL TFZLB	VZHNFZ| V5L, VgJI| DFU, DFICTL VU| A.A. GM lG6I			HM V5L, GFDHZ SZJFDF VFJL CMI TM		V5L,1 VIWSFZLGF1 lG6IGL1;FD1ZFHI1 DFICTL1 VFIMUDF1;Sg01V5L,1 YI|,1K1S1SDm1HM1CF1CMI1TM 1TGL1 ;1Ù%T1IJUT	VFIMUGM lG6I s;l1P%TDFf sVFIMUGM lG6I V5L, STFGL lJ~wWDF CMI TM S. S, DMGF VFWFZ| lG6I ,LW|, KP
							V5L, 5Z5ZL S| VXT0 DHZ SZJFDF VFJL CMI TM						
							CSDGL TFZLB	V5L, 5Z5ZL DHZ SZJFDF VFJL Km CF q GF	V5L, VXT0 DHZ SZJFDF VFJL Km CF0 GF	CSDGL TFZLB	SFINFGL S. S, DGF VFWFZ| GFDHZ SZ|, Km		
s!f	sZf	s#f	s$f	s5f	s&f	s*f	s(f	s)f	s!_f	s!!f	s!Zf	s!#f	s!$f
15 20244000099	1JSF; 5LP 58, 20/01/2025	21/01/2025 114	GF	MANISHKUMAR NATVARLAL SAILOR 1384 03/01/2025	20/02/2025		07/02/2025 1633 V5L, VZHL NOTZ	CF	GF			O1ZIFN GP V5L, GP	
20244000100	1JSF; 5LP 58, 20/01/2025	21/01/2025 115	GF	MANISHKUMAR NATVARLAL SAILOR 1391 03/01/2025	20/02/2025		07/02/2025 1634 V5L, VZHL NOTZ	CF	GF			O1ZIFN GP V5L, GP	
20244000101	1JSF; 5LP 58, 21/01/2025	21/01/2025 116	GF	MANISHKUMAR NATVARLAL SAILOR 1388 03/01/2025	20/02/2025		07/02/2025 1635 V5L, VZHL NOTZ	CF	GF			O1ZIFN GP V5L, GP	

ZHL:8Z GDG|vZ

DFICTLGM VIWSFZ VIWIGID C9/ ;|ZT DCFGUZ ;|JF ;NG HFC|Z ;tTFD0/15ZGF1V|5|,81VMYMZL8LG| DFICTL D|/JJF VU|GL VZHLVM1TYF1TGF15Z1YI|,1SFI JFCLGL|1JUTMANXFJT|ZHL:8Z

s!f1;AIWT1A.A. GM1CMNM1TYF1SRZL10 KAMINI SANJAY DOSHI Designation: EXECUTIVE ENGINEER BCNT: North Zone (Katargam)

sZf A.A. H1HFCZ1;tTFD0/1C9/1K1T1;tTFD0/G1GFD0 ;ZT|DCFGUZ|5F,LSF

S|D	V5L, SZGFZG| GFD q ;ZGFD| VG| TFZLB	V5L, D?IFGL TFZLB / .GJ0 GAZ	V5L, STF BPL K|S| SDm CF q GF	H|PIO GF CSD ;FD| V5L, YI|, K|T|PIO G|GFD4 CMNM VG| TGF CSD GAZ VG| TFZLB	SFINFGL GSSL SZ, DNT DHA V5L, GM lGSF, SZJFGL K<, L TFZLB	V5L, VIWSFZLV| SZ, ;GFJ6LGL TFZLB	VZHNFZ| V5L, VgJI| DFU, DFICTL VU| A.A. GM lG6I					V5L,1 VIWSFZLGF1 lG6IGL1;FD1ZFHI1 DFICTL1 VFINUDF1;Sg01V5L,1 YI|,1K1S1SDm1HM1CF1CMI1TM 1TGL1 ;1Ù%T1IJUT	VFINUGM lG6I s;l1P%TDFf sVFINUGM lG6I V5L, STFGL lJ~wWDF CMI TM S. S, DMGF VFWFZ| lG6I ,LW|, KP
							V5L, 5Z5ZL S| VXT0 DHZ SZJFDF VFJL CMI TM			HM V5L, GFDHZ SZJFDF VFJL CMI TM			
							CSDGL TFZLB	V5L, 5Z5ZL DHZ SZJFDF VFJL Km CF q GF	V5L, VXT0 DHZ SZJFDF VFJL Km CF0 GF	CSDGL TFZLB	SFINFGL S. S, DGF VFWFZ| GFDHZ SZ|, Km		
s!f	sZf	s#f	s$f	s5f	s&f	s*f	s(f	s)f	s!_f	s!!f	s!Zf	s!#f	s!$f
18 20244000102	;WLZ VDP UFDLT 21/01/2025	21/01/2025 117	GF	MANISHKUMAR NATVARLAL SAILOR 1386 03/01/2025	20/02/2025		07/02/2025 1638 V5L, VZHL NOTZ	CF	GF			O1ZIFN GP V5L, GP	
20244000103	;WLZ VDP UFDLT 21/01/2025	21/01/2025 118	GF	MANISHKUMAR NATVARLAL SAILOR 1387 03/01/2025	20/02/2025		07/02/2025 1632 V5L, VZHL NOTZ	CF	GF			O1ZIFN GP V5L, GP	
20244000104	;WLZ VDP UFDLT 21/01/2025	21/01/2025 119	GF	MANISHKUMAR NATVARLAL SAILOR 1385 03/01/2025	20/02/2025		07/02/2025 1631 V5L, VZHL NOTZ	CF	GF			O1ZIFN GP V5L, GP	

ZHL:8Z GDG|vZ

DFICTLGM VIWSFZ VIWIGID C9/ ;|ZT DCFGUZ ;|JF ;NG HFC|Z ;tTFD0/15ZGF1V|5|,|81VMYMZL8LG| DFICTL D|/JJF VU|GL VZHLVM1TYF1TGF15Z1YI|,1SFI JFCLGL|1JUTMANXFJT|ZHL:8Z

s!f1;AIWT1A.A. GM1CMNM1TYF1SRZL10 KAMINI SANJAY DOSHI Designation: EXECUTIVE ENGINEER BCNT: North Zone (Katargam)

sZf A.A. H1HFCZ1;tTFD0/1C9/1K1T1;tTFD0/G1GFD0 ;ZT|DCFGUZ|5F,LSF

S|D	V5L, SZGFZG| GFD q ;ZGFD| VG| TFZLB	V5L, D?IFGL TFZLB / .GJ0 GAZ	V5L, STF BPL K|S| SDm CF q GF	H|PIO GF CSD ;FD| V5L, YI|, K|T|PIO G|GFD4 CMNM| VG| TGF CSD GAZ VG| TFZLB	SFINFGL GSSL SZ, DNT DHA V5L, GM lGSF, SZJFGL K<, L TFZLB	V5L, VIWSFZLV| SZ, ;GFJ6LGL TFZLB	VZHNFZ| V5L, VgJI| DFU, DFICTL VU| A.A. GM lG6I			HM V5L, GFDHZ SZJFDF VFJL CMI TM		V5L,1 VIWSFZLGF1 lG6IGL1;FD1ZFHI1 DFICTL1 VFIMUDF1;Sg01V5L,1 YI|,1K1S1SDm1HM1CF1CMI1TM 1TGL1 ;1Ù%T1IJUT	VFIMUGM lG6I s;l1P%TDFf sVFIMUGM lG6I V5L, STFGL lJ~wWDF CMI TM S. S, DMGF VFWFZ| lG6I ,LW|, KP
							CSDGL TFZLB	V5L, 5Z5ZL DHZ SZJFDF VFJL Km CF q GF	V5L, VXT0 DHZ SZJFDF VFJL Km CF0 GF	CSDGL TFZLB	SFINFGL S. S, DGF VFWFZ| GFDHZ SZ|, Km		
s!f	sZf	s#f	s$f	s5f	s&f	s*f	s(f	s)f	s!_f	s!!f	s!Zf	s!#f	s!$f
21 20244000105	lJXF, 5L 58, 29/01/2025	29/01/2025 120	GF	MANISHKUMAR NATVARLAL SAILOR 1571 31/01/2025	28/02/2025		20/02/2025 1681 V5L, VZHL NOTZ	CF	GF			O1ZIFN GP V5L, GP	
20244000106	;ZXEF. KUGEF. RM8,LIF 05/02/2025	05/02/2025 123	GF	MANISHKUMAR NATVARLAL SAILOR 1567 31/01/2025	07/03/2025		20/02/2025 1680 V5L, VZHL NOTZ	CF	GF			O1ZIFN GP V5L, GP	
20244000112	CQF lNGXSDFZ ACDE8 07/02/2025	07/02/2025 125	GF	MANISHKUMAR NATVARLAL SAILOR 456 17/01/2025	09/03/2025		03/03/2025 1748 V5L, VZHL NOTZ	CF	GF			O1ZIFN GP V5L, GP	

ZHL:8Z GDGMvZ

DFlCTLGM VlWSFZ VlWlGID C9/ ;ZT DCFGUZ ;JF ;NG HFCZ ;tTFD0/¹5ZGF¹V5,8¹VMYMZL8LG DFlCTL D/JJF VUGL VZHLVM¹TYF¹TGF¹5Z¹YI,¹SFI JFCLGL¦lJUTM¼NXFJT¦ZHL:8Z

s!f¹;AlWT¹A.A. GM¹CMNM¹TYF¹SRZL¹o KAMINI SANJAY DOSHI Designation: EXECUTIVE ENGINEER BCNT: North Zone (Katargam)

sZf A.A. H¹HFCZ¹;tTFD0/¹C9/¹K¹T¹;tTFD0/G¹GFD o ;ZTýDCFGUZý5F,LSF

SD	V5L, SZGFZG GFD q ;ZGFD VG TFZLB	V5L, D?IFGL TFZLB / .GJ0 GAZ	V5L,STF **BPL** K S SDm CF q GF	H **PIO** GF CSD ;FD V5L, YI, K T **PIO** G GFD4 CMNM VG TGF CSD GAZ VG TFZLB	SFINFGL GSSL SZ, DNT DHA V5L,GM lGSF, SZJFGL K<,L TFZLB	V5L, VlWSFZLV SZ, ;GFJ6LGL TFZLB	VZHNFZ V5L, VgJI DFU, DFlCTL VU **A.A.** GM lG6I					V5L,¹ VlWSFZLGF¹ lG6IGL¹;FD¹ZFHI¹ DFlCTL¹ VFIMUDF¹;Sg0¹V5L,¹ YI,¹K¹S¹SDm¹HM¹CF¹CMI¹TM ¹TGL¹ ;lÙ%T¹lJUT	VFIMUGM lG6I s;l1F%TDFf sVFIMUGM lG6I V5L,STFGL lJ~wWDF CMI TM S. S,DMGF VFWFZ lG6I ,LW, KP
							V5L, 5Z5ZL S VXTo DHZ SZJFDF VFJL CMI TM			HM V5L, GFDHZ SZJFDF VFJL CMI TM			
							CSDGL TFZLB	V5L, 5Z5ZL DHZ SZJFDF VFJL Km CF q GF	V5L, VXTo DHZ SZJFDF VFJL Km CFo GF	CSDGL TFZLB	SFINFGL S. S,DGF VFWFZ GFDHZ SZ, Km		
s!f	sZf	s#f	s$f	s5f	s&f	s*f	s(f	s)f	s!_f	s!!f	s!Zf	s!#f	s!$f
24 20244000113	l5S, 9FSZ 19/02/2025	19/02/2025 127	GF	GIRISHKUMAR RAMANLAL CHAMPANER 1506 22/01/2025	21/03/2025		17/03/2025 1832 DFlCTL OL EZLG VF5JF CSD	CF	GF			OÅZIFN GP V5L, GP	
20244000114	DCgä AL SFRZLIF 04/03/2025	04/03/2025 128	GF	MANISHKUMAR NATVARLAL SAILOR 1645 10/02/2025	03/04/2025		17/03/2025 1833 VgI	CF	GF			OÅZIFN GP V5L, GP	
20244000115	;FUZEF. ;JF6L 15/03/2025	15/03/2025 131	GF	MANISHKUMAR NATVARLAL SAILOR 1834 17/03/2025	14/04/2025		24/03/2025 1851 V5L, VZHL NOTZ	CF	GF			OÅZIFN GP V5L, GP	

ZHL:8Z GDGMvZ

DFlCTLGM VlWSFZ VlWlGID C9/ ;ZT DCFGUZ ;JF ;NG HFCZ ;tTFD0/¹5ZGF¹V5,8¹VMYMZL8LG DFlCTL D/JJF VUGL VZHLVM¹TYF¹TGF¹5Z¹YI,¹SFI JFCLGL¦lJUTM¼NXFJT¦ZHL:8Z

s!f¹;AlWT¹A.A. GM¹CMNM¹TYF¹SRZL¹o KAMINI SANJAY DOSHI Designation: EXECUTIVE ENGINEER BCNT: North Zone (Katargam)

sZf A.A. H¹HFCZ¹;tTFD0/¹C9/¹K¹T¹;tTFD0/G¹GFD o ;ZTýDCFGUZý5F,LSF

SD	V5L, SZGFZG GFD q ;ZGFD VG TFZLB	V5L, D?IFGL TFZLB / .GJ0 GAZ	V5L,STF BPL K S SDm CF q GF	H PIO GF CSD ;FD V5L, YI, K T PIO G GFD4 CMNM VG TGF CSD GAZ VG TFZLB	SFINFGL GSSL SZ, DNT DHA V5L,GM lGSF, SZJFGL K<,L TFZLB	V5L, VlWSFZLV SZ, ;GFJ6LGL TFZLB	VZHNFZ V5L, VgJI DFU, DFlCTL VU A.A. GM lG6I					V5L,¹ VlWSFZLGF¹ lG6IGL¹;FD¹ZFHI¹ DFlCTL¹ VFIMUDF¹;Sg0¹V5L,¹ YI,¹K¹S¹SDm¹HM¹CF¹CMI¹TM ¹TGL¹ ;lÙ%T¹lJUT	VFIMUGM lG6I s;l1F%TDFf sVFIMUGM lG6I V5L,STFGL lJ~wWDF CMI TM S. S,DMGF VFWFZ lG6I ,LW, KP
							V5L, 5Z5ZL S VXTo DHZ SZJFDF VFJL CMI TM			HM V5L, GFDHZ SZJFDF VFJL CMI TM			
							CSDGL TFZLB	V5L, 5Z5ZL DHZ SZJFDF VFJL Km CF q GF	V5L, VXTo DHZ SZJFDF VFJL Km CFo GF	CSDGL TFZLB	SFINFGL S. S,DGF VFWFZ GFDHZ SZ, Km		
s!f	sZf	s#f	s$f	s5f	s&f	s*f	s(f	s)f	s!_f	s!!f	s!Zf	s!#f	s!$f
27 20253000037	C;DB JL 3M/SLIF 395004 25/03/2025	25/03/2025 133	GF	GIRISHKUMAR RAMANLAL CHAMPANER 31 09/04/2025	24/04/2025		19/04/2025 67 V5L, VZHL NOTZ	CF	GF			OÂZIFN GP V5L, GP	
20254000003	7FG`JZ ;BFZFD3; 28/03/2025	28/03/2025 134	GF	GIRISHKUMAR RAMANLAL CHAMPANER	27/04/2025		19/04/2025 66 DFlCTL lJGFD<I VF5JF CSD	CF	GF			OÂZIFN GP V5L, GP	

ZHL:8Z GDGMvZ

DFICTLGM VIWSFZ VIWIGID C9/ ;ZT DCFGUZ ;JF ;NG HFCZ ;tTFD0/15ZGF1V5,81VMYMZL8LG DFICTL D/JJF VUGL VZHLVM1TYF1TGF15Z1YI,1SFI JFCLGL1JUTMANXFJT1ZHL:8Z

s!f1; AIWT1A.A. GM1CMNM1TYF1SRZL10 KAMINI SANJAY DOSHI Designation: EXECUTIVE ENGINEER BCNT: North Zone (Katargam)

sZf A.A. H1HFCZ1; tTFD0/1C9/1K1T1; tTFD0/G1GFD0 ;ZTyDCFGUZy5F,LSF

SD	V5L, SZGFZG GFD q ;ZGFD VG TFZLB	V5L, D?IFGL TFZLB	V5L, STF BPL K S SDm CF q GF	H PIO GF CSD ;FD V5L, YI, K T PIO G GFD4 CMNM VG TGF CSD GAZ VG TFZLB	SFINFGL GSSL SZ, DNT DHA V5L, GM lGSF, SZJFGL K<, L TFZLB	V5L, VIWSFZLV SZ, ;GFJ6LGL TFZLB	VZHNFZ V5L, VgJI DFU, DFICTL VU A.A. GM lG6I					V5L,1 VIWSFZLGF1 lG6IGL1;FD1ZFHI1 DFICTL1 VFIMUDF1;Sg01V5L,1 YI,1K1S1SDm1HM1CF1CMI1TM 1TGL1 ;1Ù%T1IJUT	VFIMUGM lG6I s; l1P%TDFf sVFIMUGM lG6I V5L, STFGL lJ~wWDF CMI TM S. S, DMGF VFWFZ lG6I ,LW, KP
							V5L, 5Z5ZL S VXT0 DHZ SZJFDF VFJL CMI TM			HM V5L, GFDHZ SZJFDF VFJL CMI TM			
		. GJ0 GAZ					CSDGL TFZLB	V5L, 5Z5ZL DHZ SZJFDF VFJL Km CF q GF	V5L, VXT0 DHZ SZJFDF VFJL Km CF0 GF	CSDGL TFZLB	SFINFGL S. S, DGF VFWFZ GFDHZ SZ, Km		
s!f	sZf	s#f	s$f	s5f	s&f	s*f	s(f	s)f	s!_f	s!!f	s!Zf	s!#f	s!$f
29 20254000004	lSXMZRä A/JTZFD S8FZLJF,F 20/03/2025	20/03/2025 132	GF	GIRISHKUMAR RAMANLAL CHAMPANER 1513 24/01/2025	19/04/2025		11/04/2025 68 V5L, VZHL NOTZ	CF	GF			O1ZIFN GP V5L, GP	

ZHL:8Z GDGMvZ

DFlCTLGM VlWSFZ VlWlGID C9/ ;ZT DCFGUZ ;JF ;NG HFCZ ;tTFD0/¹5ZGF¹V5,8¹VMYMZL8LG DFlCTL D/JJF VUGL VZHLVM¹TYF¹TGF¹5Z¹YI,¹SFI JFCLGL¦lJUTM¼NXFJT¦ZHL:8Z

s!f¹;AlWT¹A.A. GM¹CMNM¹TYF¹SRZL¹o KAMINI SANJAY DOSHI Designation: EXECUTIVE ENGINEER BCNT: North Zone (Katargam)

sZf A.A. H¹HFCZ¹;tTFD0/¹C9/¹K¹T¹;tTFD0/G¹GFD o ;ZTýDCFGUZý5F,LSF

SD	V5L, SZGFZG GFD q ;ZGFD VG TFZLB	V5L, D?IFGL TFZLB / .GJ0 GAZ	V5L,STF **BPL** K S SDm CF q GF	H **PIO** GF CSD ;FD V5L, YI, K T **PIO** G GFD4 CMNM VG TGF CSD GAZ VG TFZLB	SFINFGL GSSL SZ, DNT DHA V5L,GM lGSF, SZJFGL K<,L TFZLB	V5L, VlWSFZLV SZ, ;GFJ6LGL TFZLB	VZHNFZ V5L, VgJI DFU, DFlCTL VU **A.A.** GM lG6I					V5L,¹ VlWSFZLGF¹ lG6IGL¹;FD¹ZFHI¹ DFlCTL¹ VFIMUDF¹;Sg0¹V5L,¹ YI,¹K¹S¹SDm¹HM¹CF¹CMI¹TM ¹TGL¹ ;lÙ%T¹lJUT	VFIMUGM lG6I s;l1F%TDFf sVFIMUGM lG6I V5L,STFGL lJ~wWDF CMI TM S. S,DMGF VFWFZ lG6I ,LW, KP
							V5L, 5Z5ZL S VXTo DHZ SZJFDF VFJL CMI TM			HM V5L, GFDHZ SZJFDF VFJL CMI TM			
							CSDGL TFZLB	V5L, 5Z5ZL DHZ SZJFDF VFJL Km CF q GF	V5L, VXTo DHZ SZJFDF VFJL Km CFo GF	CSDGL TFZLB	SFINFGL S. S,DGF VFWFZ GFDHZ SZ, Km		
s!f	sZf	s#f	s$f	s5f	s&f	s*f	s(f	s)f	s!_f	s!!f	s!Zf	s!#f	s!$f
1 20243000247	C;DBEF. JLP PWM/SLIF 01/07/2024	01/07/2024 42	GF	GIRISHKUMAR RAMANLAL CHAMPANER 509 27/06/2024	31/07/2024		26/07/2024 653 V5L, VZHL NOTZ	CF	GF			OÂZIFN GP V5L, GP	
20243000273	lDlCZ 58, 15/07/2024	15/07/2024 49	GF	GIRISHKUMAR RAMANLAL CHAMPANER 518 01/07/2024	14/08/2024		05/08/2024 690 V5L, VZHL NOTZ	CF	GF			OÂZIFN GP V5L, GP	

ZHL:8Z GDGMvZ

DFlCTLGM VlWSFZ VlWlGID C9/ ;ZT DCFGUZ ;JF ;NG HFCZ ;tTFD0/¹5ZGF¹V5,8¹VMYMZL8LG DFlCTL D/JJF VUGL VZHLVM¹TYF¹TGF¹5Z¹YI,¹SFI JFCLGL¦lJUTM¼NXFJT¦ZHL:8Z

s!f¹;AlWT¹A.A. GM¹CMNM¹TYF¹SRZL¹o KAMINI SANJAY DOSHI Designation: EXECUTIVE ENGINEER BCNT: North Zone (Katargam)

sZf A.A. H¹HFCZ¹;tTFD0/¹C9/¹K¹T¹;tTFD0/G¹GFD o ;ZTýDCFGUZý5F,LSF

SD	V5L, SZGFZG GFD q ;ZGFD VG TFZLB	V5L, D?IFGL TFZLB / .GJ0 GAZ	V5L,STF **BPL** K S SDm CF q GF	H **PIO** GF CSD ;FD V5L, YI, K T **PIO** G GFD4 CMNM VG TGF CSD GAZ VG TFZLB	SFINFGL GSSL SZ, DNT DHA V5L,GM lGSF, SZJFGL K<,L TFZLB	V5L, VlWSFZLV SZ, ;GFJ6LGL TFZLB	VZHNFZ V5L, VgJI DFU, DFlCTL VU **A.A.** GM lG6I					V5L,¹ VlWSFZLGF¹ lG6IGL¹;FD¹ZFHI¹ DFlCTL¹ VFIMUDF¹;Sg0¹V5L,¹ YI,¹K¹S¹SDm¹HM¹CF¹CMI¹TM ¹TGL¹ ;lÙ%T¹lJUT	VFIMUGM lG6I s;l1F%TDFf sVFIMUGM lG6I V5L,STFGL lJ~wWDF CMI TM S. S,DMGF VFWFZ lG6I ,LW, KP
							V5L, 5Z5ZL S VXTo DHZ SZJFDF VFJL CMI TM			HM V5L, GFDHZ SZJFDF VFJL CMI TM			
							CSDGL TFZLB	V5L, 5Z5ZL DHZ SZJFDF VFJL Km CF q GF	V5L, VXTo DHZ SZJFDF VFJL Km CFo GF	CSDGL TFZLB	SFINFGL S. S,DGF VFWFZ GFDHZ SZ, Km		
s!f	sZf	s#f	s$f	s5f	s&f	s*f	s(f	s)f	s!_f	s!!f	s!Zf	s!#f	s!$f
3 20243000361	C;DB JL 3M/SLIF 14/08/2024	14/08/2024 59	GF	GIRISHKUMAR RAMANLAL CHAMPANER 736 17/08/2024	13/09/2024		30/08/2024 794 NOTZL T5F;6L DF8 CSD	CF	GF			OÂZIFN GP V5L, GP	
20243000362	C;DB JLP WM/SLIF 24/07/2024	24/07/2024 54	GF	GIRISHKUMAR RAMANLAL CHAMPANER 506 27/06/2024	23/08/2024		30/08/2024 793 NOTZL T5F;6L DF8 CSD	CF	GF			OÂZIFN GP V5L, GP	

ZHL:8Z GDGMvZ

DFICTLGM VIWSFZ VIWIGID C9/ ;ZT DCFGUZ ;JF ;NG HFCZ ;tTFD0/15ZGF1V5,81VMYMZL8LG DFICTL D/JJF VUGL VZHLVM1TYF1TGF15Z1YI,1SFI JFCLGL,1JUTMANXFJT,ZHL:8Z

s!f1;AIWT1A.A. GM1CMNM1TYF1SRZL10 KAMINI SANJAY DOSHI Designation: EXECUTIVE ENGINEER BCNT: North Zone (Katargam)

sZf A.A. H1HFCZ1;tTFD0/1C9/1K1T1;tTFD0/G1GFD0 ;ZTyDCFGUZy5F,LSF

SD	V5L, SZGFZG GFD q ;ZGFD VG TFZLB	V5L, D?IFGL TFZLB	V5L, STF BPL K S SDm CF q GF	H PIO GF CSD ;FD V5L, YI, K T PIO G GFD4 CMNM VG TGF CSD GAZ VG TFZLB	SFINFGL GSSL SZ, DNT DHA V5L, GM lGSF, SZJFGL K<, L TFZLB	V5L, VIWSFZLV SZ, ;GFJ6LGL TFZLB	VZHNFZ V5L, VgJI DFU, DFICTL VU A.A. GM lG6I					V5L,1 VIWSFZLGF1 lG6IGL1;FD1ZFHI1 DFICTL1 VFIMUDF1;Sg01V5L,1 YI,1K1S1SDm1HM1CF1CMI1TM 1TGL1 ;1Ù%T11JUT	VFIMUGM lG6I s;l1P%TDFf sVFIMUGM lG6I V5L, STFGL lJ~wWDF CMI TM S. S, DMGF VFWFZ lG6I ,LW, KP
							V5L, 5Z5ZL S VXT0 DHZ SZJFDF VFJL CMI TM			HM V5L, GFDHZ SZJFDF VFJL CMI TM			
		. GJ0 GAZ					CSDGL TFZLB	V5L, 5Z5ZL DHZ SZJFDF VFJL Km CF q GF	V5L, VXT0 DHZ SZJFDF VFJL Km CF0 GF	CSDGL TFZLB	SFINFGL S. S, DGF VFWFZ GFDHZ SZ, Km		
s!f	sZf	s#f	s$f	s5f	s&f	s*f	s(f	s)f	s!_f	s!!f	s!Zf	s!#f	s!$f
5 20243000417	C;DB JLP WM/SLIF 02/09/2024	02/09/2024 64	GF	GIRISHKUMAR RAMANLAL CHAMPANER 713 09/08/2024	02/10/2024		07/10/2024 954 VgI	CF	GF			O1ZIFN GP V5L, GP	
20243000450	;ZXEF. KUGEF. RM8,LIF 26/09/2024	26/09/2024 68	GF	GIRISHKUMAR RAMANLAL CHAMPANER 877 21/09/2024	26/10/2024		16/10/2024 989 V5L, VZHL NOTZ	CF	GF			O1ZIFN GP V5L, GP	

ZHL:8Z GDGMvZ

DFlCTLGM VlWSFZ VlWlGID C9/ ;ZT DCFGUZ ;JF ;NG HFCZ ;tTFD0/¹5ZGF¹V5,8¹VMYMZL8LG DFlCTL D/JJF VUGL VZHLVM¹TYF¹TGF¹5Z¹YI,¹SFI JFCLGL¦lJUTM%NXFJT¦ZHL:8Z

s!f¹;AlWT¹A.A. GM¹CMNM¹TYF¹SRZL¹o KAMINI SANJAY DOSHI Designation: EXECUTIVE ENGINEER BCNT: North Zone (Katargam)

sZf A.A. H¹HFCZ¹;tTFD0/¹C9/¹K¹T¹;tTFD0/G¹GFD o ;ZTýDCFGUZý5F,LSF

SD	V5L, SZGFZG GFD q ;ZGFD VG TFZLB	V5L, D?IFGL TFZLB / .GJ0 GAZ	V5L,STF BPL K S SDm CF q GF	H PIO GF CSD ;FD V5L, YI, K T PIO G GFD4 CMNM VG TGF CSD GAZ VG TFZLB	SFINFGL GSSL SZ, DNT DHA V5L,GM lGSF, SZJFGL K<,L TFZLB	V5L, VlWSFZLV SZ, ;GFJ6LGL TFZLB	VZHNFZ V5L, VgJI DFU, DFlCTL VU A.A. GM lG6I					V5L,¹ VlWSFZLGF¹ lG6IGL¹;FD¹ZFHI¹ DFlCTL¹ VFIMUDF¹;Sg0¹V5L,¹ YI,¹K¹S¹SDm¹HM¹CF¹CMI¹TM ¹TGL¹ ;lÙ%T¹lJUT	VFIMUGM lG6I s;l1F%TDFf sVFIMUGM lG6I V5L,STFGL lJ~wWDF CMI TM S. S,DMGF VFWFZ lG6I ,LW, KP
							V5L, 5Z5ZL S VXTo DHZ SZJFDF VFJL CMI TM			HM V5L, GFDHZ SZJFDF VFJL CMI TM			
							CSDGL TFZLB	V5L, 5Z5ZL DHZ SZJFDF VFJL Km CF q GF	V5L, VXTo DHZ SZJFDF VFJL Km CFo GF	CSDGL TFZLB	SFINFGL S. S,DGF VFWFZ GFDHZ SZ, Km		
s!f	sZf	s#f	s$f	s5f	s&f	s*f	s(f	s)f	s!_f	s!!f	s!Zf	s!#f	s!$f
7 20244000049	S VR UHZF 11/07/2024	11/07/2024 48	GF	MANISHKUMAR NATVARLAL SAILOR 606 10/07/2024	10/08/2024		01/08/2024 667 NOTZL T5F;6L DF8 CSD	CF	GF			OÀZIFN GP V5L, GP	
20244000050	EZTEF. 5Z;MTDEF. lDIF6L 16/07/2024	16/07/2024 50	GF	MANISHKUMAR NATVARLAL SAILOR 542 05/07/2024	15/08/2024		05/08/2024 692 V5L, VZHL NOTZ	CF	GF			OÀZIFN GP V5L, GP	
20244000051	AU D:TFS C;GEF. 395003 06/08/2024	06/08/2024 56	GF	MANISHKUMAR NATVARLAL SAILOR 615 16/07/2024	05/09/2024		30/08/2024 792 NOTZL T5F;6L DF8 CSD	GF	CF			OÀZIFN GP V5L, GP	

ZHL:8Z GDGMvZ

DFlCTLGM VlWSFZ VlWlGID C9/ ;ZT DCFGUZ ;JF ;NG HFCZ ;tTFD0/¹5ZGF¹V5,8¹VMYMZL8LG DFlCTL D/JJF VUGL VZHLVM¹TYF¹TGF¹5Z¹YI,¹SFI JFCLGL¦lJUTM¼NXFJT¦ZHL:8Z

s!f¹;AlWT¹A.A. GM¹CMNM¹TYF¹SRZL¹o KAMINI SANJAY DOSHI Designation: EXECUTIVE ENGINEER BCNT: North Zone (Katargam)

sZf A.A. H¹HFCZ¹;tTFD0/¹C9/¹K¹T¹;tTFD0/G¹GFD o ;ZTýDCFGUZý5F,LSF

SD	V5L, SZGFZG GFD q ;ZGFD VG TFZLB	V5L, D?IFGL TFZLB / .GJ0 GAZ	V5L,STF BPL K S SDm CF q GF	H PIO GF CSD ;FD V5L, YI, K T PIO G GFD4 CMNM VG TGF CSD GAZ VG TFZLB	SFINFGL GSSL SZ, DNT DHA V5L,GM lGSF, SZJFGL K<,L TFZLB	V5L, VlWSFZLV SZ, ;GFJ6LGL TFZLB	VZHNFZ V5L, VgJI DFU, DFlCTL VU A.A. GM lG6I					V5L,¹ VlWSFZLGF¹ lG6IGL¹;FD¹ZFHI¹ DFlCTL¹ VFIMUDF¹;Sg0¹V5L,¹ YI,¹K¹S¹SDm¹HM¹CF¹CMI¹TM ¹TGL¹ ;lÙ%T¹lJUT	VFIMUGM lG6I s;l1F%TDFf sVFIMUGM lG6I V5L,STFGL lJ~wWDF CMI TM S. S,DMGF VFWFZ lG6I ,LW, KP
							V5L, 5Z5ZL S VXTo DHZ SZJFDF VFJL CMI TM			HM V5L, GFDHZ SZJFDF VFJL CMI TM			
							CSDGL TFZLB	V5L, 5Z5ZL DHZ SZJFDF VFJL Km CF q GF	V5L, VXTo DHZ SZJFDF VFJL Km CFo GF	CSDGL TFZLB	SFINFGL S. S,DGF VFWFZ GFDHZ SZ, Km		
s!f	sZf	s#f	s$f	s5f	s&f	s*f	s(f	s)f	s!_f	s!!f	s!Zf	s!#f	s!$f
9 20244000051	AU D:TFS C;GEF. 395003 06/08/2024	06/08/2024 56	GF	SRUSTI DHANARAJ DHOBI 552 05/07/2024	05/09/2024		06/08/2024 694	GF	GF	06/08/2024 694 SFINFGL¹S, Dv(s!fshf ¹DHA		OÀZIFN GP V5L, GP	
20244000052	AU D:TFS C;GEF. 395003 06/08/2024	06/08/2024 56	GF	SRUSTI DHANARAJ DHOBI 552 05/07/2024	05/09/2024		06/08/2024 694	CF	GF			OÀZIFN GP V5L, GP	
20244000055	CDFUSDFZ H;EF. SJ0LIF 06/08/2024	06/08/2024 58	GF	MANISHKU MAR NATVARLA L SAILOR 707 08/08/2024	05/09/2024		23/08/2024 770 DFlCTL lJGFD<I VF5JF CSD	CF	GF			OÀZIFN GP V5L, GP	

ZHL:8Z GDGMvZ

DFlCTLGM VlWSFZ VlWlGID C9/ ;ZT DCFGUZ ;JF ;NG HFCZ ;tTFD0/¹5ZGF¹V5,8¹VMYMZL8LG DFlCTL D/JJF VUGL VZHLVM¹TYF¹TGF¹5Z¹YI,¹SFI JFCLGL¦lJUTM¼NXFJT¦ZHL:8Z

s!f¹;AlWT¹A.A. GM¹CMNM¹TYF¹SRZL¹o KAMINI SANJAY DOSHI Designation: EXECUTIVE ENGINEER BCNT: North Zone (Katargam)

sZf A.A. H¹HFCZ¹;tTFD0/¹C9/¹K¹T¹;tTFD0/G¹GFD o ;ZTýDCFGUZý5F,LSF

SD	V5L, SZGFZG GFD q ;ZGFD VG TFZLB	V5L, D?IFGL TFZLB / .GJ0 GAZ	V5L,STF BPL K S SDm CF q GF	H PIO GF CSD ;FD V5L, YI, K T PIO G GFD4 CMNM VG TGF CSD GAZ VG TFZLB	SFINFGL GSSL SZ, DNT DHA V5L,GM lGSF, SZJFGL K<,L TFZLB	V5L, VlWSFZLV SZ, ;GFJ6LGL TFZLB	VZHNFZ V5L, VgJI DFU, DFlCTL VU A.A. GM lG6I					V5L,¹ VlWSFZLGF¹ lG6IGL¹;FD¹ZFHI¹ DFlCTL¹ VFIMUDF¹;Sg0¹V5L,¹ YI,¹K¹S¹SDm¹HM¹CF¹CMI¹TM ¹TGL¹ ;lÙ%T¹lJUT	VFIMUGM lG6I s;l1F%TDFf sVFIMUGM lG6I V5L,STFGL lJ~wWDF CMI TM S. S,DMGF VFWFZ lG6I ,LW, KP
							V5L, 5Z5ZL S VXTo DHZ SZJFDF VFJL CMI TM			HM V5L, GFDHZ SZJFDF VFJL CMI TM			
							CSDGL TFZLB	V5L, 5Z5ZL DHZ SZJFDF VFJL Km CF q GF	V5L, VXTo DHZ SZJFDF VFJL Km CFo GF	CSDGL TFZLB	SFINFGL S. S,DGF VFWFZ GFDHZ SZ, Km		
s!f	sZf	s#f	s$f	s5f	s&f	s*f	s(f	s)f	s!_f	s!!f	s!Zf	s!#f	s!$f
12 20244000056	ZDXEF. Z6KM0EF. 5ZDFZ 30/07/2024	30/07/2024 55	GF	MANISHKUMAR NATVARLAL SAILOR 621 16/07/2024	29/08/2024		23/08/2024 769 V5L, VZHL NOTZ	CF	GF			OÂZIFN GP V5L, GP	
20244000057	H;JTl;C V A ï EÎ 06/08/2024	06/08/2024 57	GF	MANISHKUMAR NATVARLAL SAILOR 603 09/07/2024	05/09/2024		23/08/2024 768 DFlCTL OL EZLG VF5JF CSD	CF	GF			OÂZIFN GP V5L, GP	
20244000060	WDX VGL, 58, 28/08/2024	28/08/2024 61	GF	GIRISHKUMAR RAMANLAL CHAMPANER 687 03/08/2024	27/09/2024		19/09/2024 866 V5L, VZHL NOTZ	CF	GF			OÂZIFN GP V5L, GP	

ZHL:8Z GDG|vZ

DFICTLGM VIWSFZ VIWIGID C9/ ;|ZT DCFGUZ ;|JF ;NG HFC|Z ;tTFD0/15ZGF1V|5|,|8 1V|Y|ZL8LG| DFICTL D|/JJF VU|GL VZHLVM1TYF1TGF15Z1YI|,1SFI JFCLGL|1JUTM|NXFJT|ZHL:8Z

s!f1;AIWT1A.A. GM1CMNM1TYF1SRZL10 KAMINI SANJAY DOSHI Designation: EXECUTIVE ENGINEER BCNT: North Zone (Katargam)

sZf A.A. H1HFCZ1;tTFD0/1C9/1K1T1;tTFD0/G1GFD0 ;ZT|DCFGUZ|5F,LSF

S|D	V5L, SZGFZG| GFD q ;ZGFD| VG| TFZLB	V5L, D?IFGL TFZLB / .GJ0 GAZ	V5L, STF BPL K|S| SDm CF q GF	H|PIO GF CSD ;FD| V5L, YI|, K|T|PIO G|GFD4 CMNM| VG| TGF CSD GAZ VG| TFZLB	SFINFGL GSSL SZ|, D|NT DHA V5L, GM lGSF, SZJFGL K<,L TFZLB	V5L, VIWSFZLV| SZ|, ;GFJ6LGL TFZLB	VZHNFZ| V5L, VgJI| DFU|, DFICTL VU| A.A. GM lG6I					V5L,1 VIWSFZLGF1 lG6IGL1;FD1ZFHI1 DFICTL1 VFINUDF1;Sg01V5L,1 YI|,1K1S1SDm1HM1CF1CMI1TM 1TGL1 ;1Ù%T1IJUT	VFINUGM lG6I s;l1P%TDFf sVFINUGM lG6I V5L, STFGL lJ~wWDF CMI TM S. S,D|GF VFWFZ| lG6I ,LW|, KP
							V5L, 5Z5ZL S| VXT0 DHZ SZJFDF VFJL CMI TM			HM V5L, GFDHZ SZJFDF VFJL CMI TM			
							CSDGL TFZLB	V5L, 5Z5ZL DHZ SZJFDF VFJL Km CF q GF	V5L, VXT0 DHZ SZJFDF VFJL Km CF0 GF	CSDGL TFZLB	SFINFGL S. S,DGF VFWFZ| GFDHZ SZ|, Km		
s!f	sZf	s#f	s$f	s5f	s&f	s*f	s(f	s)f	s!_f	s!!f	s!Zf	s!#f	s!$f
15 20244000061	WDX VGL, 58, 28/08/2024	28/08/2024 62	GF	GIRISHKUMAR RAMANLAL CHAMPANER 685 03/08/2024	27/09/2024		19/09/2024 865 V5L, VZHL NOTZ	CF	GF			O|ZIFN GP V5L, GP	
20244000062	WDX VGL, 58, 28/08/2024	28/08/2024 63	GF	GIRISHKUMAR RAMANLAL CHAMPANER 686 03/08/2024	27/09/2024		19/09/2024 867 V5L, VZHL NOTZ	CF	GF			O|ZIFN GP V5L, GP	
20244000063	AFAEF. D6L,F, 58, 28/08/2024	05/09/2024 65	GF	MANISHKUMAR NATVARLAL SAILOR 737 20/08/2024	05/10/2024		19/09/2024 868 V5L, VZHL NOTZ	CF	GF			O|ZIFN GP V5L, GP	

ZHL:8Z GDGMvZ

DFlCTLGM VlWSFZ VlWlGID C9/ ;ZT DCFGUZ ;JF ;NG HFCZ ;tTFD0/¹5ZGF¹V5,8¹VMYMZL8LG DFlCTL D/JJF VUGL VZHLVM¹TYF¹TGF¹5Z¹YI,¹SFI JFCLGL¦lJUTM¼NXFJT¦ZHL:8Z

s!f¹;AlWT¹A.A. GM¹CMNM¹TYF¹SRZL¹o KAMINI SANJAY DOSHI Designation: EXECUTIVE ENGINEER BCNT: North Zone (Katargam)

sZf A.A. H¹HFCZ¹;tTFD0/¹C9/¹K¹T¹;tTFD0/G¹GFD o ;ZTýDCFGUZý5F,LSF

SD	V5L, SZGFZG GFD q ;ZGFD VG TFZLB	V5L, D?IFGL TFZLB / .GJ0 GAZ	V5L,STF **BPL** K S SDm CF q GF	H **PIO** GF CSD ;FD V5L, YI, K T **PIO** G GFD4 CMNM VG TGF CSD GAZ VG TFZLB	SFINFGL GSSL SZ, DNT DHA V5L,GM lGSF, SZJFGL K<,L TFZLB	V5L, VlWSFZLV SZ, ;GFJ6LGL TFZLB	VZHNFZ V5L, VgJI DFU, DFlCTL VU **A.A.** GM lG6I					V5L,¹ VlWSFZLGF¹ lG6IGL¹;FD¹ZFHI¹ DFlCTL¹ VFIMUDF¹;Sg0¹V5L,¹ YI,¹K¹S¹SDm¹HM¹CF¹CMI¹TM ¹TGL¹ ;lÙ%T¹lJUT	VFIMUGM lG6I s;l1F%TDFf sVFIMUGM lG6I V5L,STFGL lJ~wWDF CMI TM S. S,DMGF VFWFZ lG6I ,LW, KP
							V5L, 5Z5ZL S VXTo DHZ SZJFDF VFJL CMI TM			HM V5L, GFDHZ SZJFDF VFJL CMI TM			
							CSDGL TFZLB	V5L, 5Z5ZL DHZ SZJFDF VFJL Km CF q GF	V5L, VXTo DHZ SZJFDF VFJL Km CFo GF	CSDGL TFZLB	SFINFGL S. S,DGF VFWFZ GFDHZ SZ, Km		
s!f	sZf	s#f	s$f	s5f	s&f	s*f	s(f	s)f	s!_f	s!!f	s!Zf	s!#f	s!$f
18 20244000066	C;DBEF. JLP WM/SLIF 27/08/2024	27/08/2024 60	GF	GIRISHKUMAR RAMANLAL CHAMPANER 732 17/08/2024	26/09/2024		07/10/2024 955 VgI	CF	GF			OÀZIFN GP V5L, GP	
20244000067	E5gä ;LP 58, 18/09/2024	18/09/2024 66	GF	GIRISHKUMAR RAMANLAL CHAMPANER 853 13/09/2024	18/10/2024		07/10/2024 956 VgI	CF	GF			OÀZIFN GP V5L, GP	
20244000068	;ZXEF. KUGEF. RM8,LIF 25/09/2024	25/09/2024 67	GF	MANISHKUMAR NATVARLAL SAILOR 871 19/09/2024	25/10/2024		16/10/2024 991 V5L, VZHL NOTZ	CF	GF			OÀZIFN GP V5L, GP	

ZHL:8Z GDGMvZ

DFICTLGM VIWSFZ VIWIGID C9/ ;ZT DCFGUZ ;JF ;NG HFCZ ;tTFD0/15ZGF1V5,81VMYMZL8LG DFICTL D/JJF VUGL VZHLVM1TYF1TGF15Z1YI,1SFI JFCLGL,1JUTMANXFJT,ZHL:8Z

s!f1; AIWT1A.A. GM1CMNM1TYF1SRZL10 KAMINI SANJAY DOSHI Designation: EXECUTIVE ENGINEER BCNT: North Zone (Katargam)

sZf A.A. H1HFCZ1; tTFD0/1C9/1K1T1; tTFD0/G1GFD0 ;ZTyDCFGUZy5F,LSF

SD	V5L, SZGFZG GFD q ;ZGFD VG TFZLB	V5L, D?IFGL TFZLB / .GJ0 GAZ	V5L, STF BPL K S SDm CF q GF	H PIO GF CSD ;FD V5L, YI, K T PIO G GFD4 CMNM VG TGF CSD GAZ VG TFZLB	SFINFGL GSSL SZ, DNT DHA V5L, GM lGSF, SZJFGL K<, L TFZLB	V5L, VIWSFZLV SZ, ;GFJ6LGL TFZLB	VZHNFZ V5L, VgJI DFU, DFICTL VU A.A. GM lG6I					V5L,1 VIWSFZLGF1 lG6IGL1;FD1ZFHI1 DFICTL1 VFINUDF1;Sg01V5L,1 YI,1K1S1SDm1HM1CF1CMI1TM 1TGL1 ;1Ù%T1IJUT	VFINUGM lG6I s;l1P%TDFf sVFINUGM lG6I V5L, STFGL lJ~wWDF CMI TM S. S, DMGF VFWFZ lG6I ,LW, KP
							V5L, 5Z5ZL S VXT0 DHZ SZJFDF VFJL CMI TM			HM V5L, GFDHZ SZJFDF VFJL CMI TM			
							CSDGL TFZLB	V5L, 5Z5ZL DHZ SZJFDF VFJL Km CF q GF	V5L, VXT0 DHZ SZJFDF VFJL Km CF0 GF	CSDGL TFZLB	SFINFGL S. S, DGF VFWFZ GFDHZ SZ, Km		
s!f	sZf	s#f	s$f	s5f	s&f	s*f	s(f	s)f	s!_f	s!!f	s!Zf	s!#f	s!$f
1 20243000451	C;DB JLP WM/SLIF 04/10/2024	04/10/2024 69	GF	GIRISHKUMAR RAMANLAL CHAMPANER 933 03/10/2024	03/11/2024		16/10/2024 990 DFICTL lJGFD<I VF5JF CSD	CF	GF			OiZIFN GP V5L, GP	
20243000461	;ZXEF. KUGEF. RM8,LIF 07/10/2024	07/10/2024 70	GF	GIRISHKUMAR RAMANLAL CHAMPANER 962 08/10/2024	06/11/2024		19/10/2024 1011 V5L, VZHL NOTZ	CF	GF			OiZIFN GP V5L, GP	

ZHL:8Z GDGMvZ

DFlCTLGM VlWSFZ VlWlGID C9/ ;ZT DCFGUZ ;JF ;NG HFCZ ;tTFD0/¹5ZGF¹V5,8¹VMYMZL8LG DFlCTL D/JJF VUGL VZHLVM¹TYF¹TGF¹5Z¹YI,¹SFI JFCLGL¦lJUTM%NXFJT¦ZHL:8Z

s!f¹;AlWT¹A.A. GM¹CMNM¹TYF¹SRZL¹o KAMINI SANJAY DOSHI Designation: EXECUTIVE ENGINEER BCNT: North Zone (Katargam)

sZf A.A. H¹HFCZ¹;tTFD0/¹C9/¹K¹T¹;tTFD0/G¹GFD o ;ZTýDCFGUZý5F,LSF

SD	V5L, SZGFZG GFD q ;ZGFD VG TFZLB	V5L, D?IFGL TFZLB / .GJ0 GAZ	V5L,STF **BPL** K S SDm CF q GF	H **PIO** GF CSD ;FD V5L, YI, K T **PIO** G GFD4 CMNM VG TGF CSD GAZ VG TFZLB	SFINFGL GSSL SZ, DNT DHA V5L,GM lGSF, SZJFGL K<,L TFZLB	V5L, VlWSFZLV SZ, ;GFJ6LGL TFZLB	VZHNFZ V5L, VgJI DFU, DFlCTL VU **A.A.** GM lG6I					V5L,¹ VlWSFZLGF¹ lG6IGL¹;FD¹ZFHI¹ DFlCTL¹ VFIMUDF¹;Sg0¹V5L,¹ YI,¹K¹S¹SDm¹HM¹CF¹CMI¹TM ¹TGL¹ ;lÙ%T¹lJUT	VFIMUGM lG6I s;l1F%TDFf sVFIMUGM lG6I V5L,STFGL lJ~wWDF CMI TM S. S,DMGF VFWFZ lG6I ,LW, KP
							V5L, 5Z5ZL S VXTo DHZ SZJFDF VFJL CMI TM			HM V5L, GFDHZ SZJFDF VFJL CMI TM			
							CSDGL TFZLB	V5L, 5Z5ZL DHZ SZJFDF VFJL Km CF q GF	V5L, VXTo DHZ SZJFDF VFJL Km CFo GF	CSDGL TFZLB	SFINFGL S. S,DGF VFWFZ GFDHZ SZ, Km		
s!f	sZf	s#f	s$f	s5f	s&f	s*f	s(f	s)f	s!_f	s!!f	s!Zf	s!#f	s!$f
3 20243000522	UM5F, SGIF,F, ,FEF 07/11/2024	29/11/2024 879	GF	ALPESH MAHENDRA KUMAR JARIWALA 39 22/10/2024	29/12/2024		26/11/2024 1193 DFlCTL OL EZLG VF5JF CSD	CF	GF			OÂZIFN GP V5L, GP	
20243000523	;ZXEF. KUGEF. RM8,LIF 14/11/2024	14/11/2024 83	GF	GIRISHKUMAR RAMANLAL CHAMPANER 987 16/10/2024	14/12/2024		26/11/2024 1196 V5L, VZHL NOTZ	CF	GF			OÂZIFN GP V5L, GP	

ZHL:8Z GDGMvZ

DFlCTLGM VlWSFZ VlWlGID C9/ ;ZT DCFGUZ ;JF ;NG HFCZ ;tTFD0/¹5ZGF¹V5,8¹VMYMZL8LG DFlCTL D/JJF VUGL VZHLVM¹TYF¹TGF¹5Z¹YI,¹SFI JFCLGL¦lJUTM¼NXFJT¦ZHL:8Z

s!f¹;AlWT¹A.A. GM¹CMNM¹TYF¹SRZL¹o KAMINI SANJAY DOSHI Designation: EXECUTIVE ENGINEER BCNT: North Zone (Katargam)

sZf A.A. H¹HFCZ¹;tTFD0/¹C9/¹K¹T¹;tTFD0/G¹GFD o ;ZTýDCFGUZý5F,LSF

SD	V5L, SZGFZG GFD q ;ZGFD VG TFZLB	V5L, D?IFGL TFZLB / .GJ0 GAZ	V5L,STF BPL K S SDm CF q GF	H PIO GF CSD ;FD V5L, YI, K T PIO G GFD4 CMNM VG TGF CSD GAZ VG TFZLB	SFINFGL GSSL SZ, DNT DHA V5L,GM lGSF, SZJFGL K<,L TFZLB	V5L, VlWSFZLV SZ, ;GFJ6LGL TFZLB	VZHNFZ V5L, VgJI DFU, DFlCTL VU A.A. GM lG6I					V5L,¹ VlWSFZLGF¹ lG6IGL¹;FD¹ZFHI¹ DFlCTL¹ VFIMUDF¹;Sg0¹V5L,¹ YI,¹K¹S¹SDm¹HM¹CF¹CMI¹TM ¹TGL¹ ;lÙ%T¹lJUT	VFIMUGM lG6I s;l1F%TDFf sVFIMUGM lG6I V5L,STFGL lJ~wWDF CMI TM S. S,DMGF VFWFZ lG6I ,LW, KP
							V5L, 5Z5ZL S VXTo DHZ SZJFDF VFJL CMI TM			HM V5L, GFDHZ SZJFDF VFJL CMI TM			
							CSDGL TFZLB	V5L, 5Z5ZL DHZ SZJFDF VFJL Km CF q GF	V5L, VXTo DHZ SZJFDF VFJL Km CFo GF	CSDGL TFZLB	SFINFGL S. S,DGF VFWFZ GFDHZ SZ, Km		
s!f	sZf	s#f	s$f	s5f	s&f	s*f	s(f	s)f	s!_f	s!!f	s!Zf	s!#f	s!$f
5 20243000524	DSX ALP 58, 14/11/2024	14/11/2024 82	GF	GIRISHKUMAR RAMANLAL CHAMPANER 1074 05/11/2024	14/12/2024		26/11/2024 1197 DFlCTL OL EZLG VF5JF CSD	CF	GF			OÀZIFN GP V5L, GP	
20243000525	C;DB JLP WM/SLIF 30/10/2024	30/10/2024 76	GF	GIRISHKUMAR RAMANLAL CHAMPANER 1054 28/10/2024	29/11/2024		26/11/2024 1198 DFlCTL lJGFD<I VF5JF CSD	CF	GF			OÀZIFN GP V5L, GP	

ZHL:8Z GDGMvZ

DFlCTLGM VlWSFZ VlWlGID C9/ ;ZT DCFGUZ ;JF ;NG HFCZ ;tTFD0/¹5ZGF¹V5,8¹VMYMZL8LG DFlCTL D/JJF VUGL VZHLVM¹TYF¹TGF¹5Z¹YI,¹SFI JFCLGL¦lJUTM¼NXFJT¦ZHL:8Z

s!f¹;AlWT¹A.A. GM¹CMNM¹TYF¹SRZL¹o KAMINI SANJAY DOSHI Designation: EXECUTIVE ENGINEER BCNT: North Zone (Katargam)

sZf A.A. H¹HFCZ¹;tTFD0/¹C9/¹K¹T¹;tTFD0/G¹GFD o ;ZTýDCFGUZý5F,LSF

SD	V5L, SZGFZG GFD q ;ZGFD VG TFZLB	V5L, D?IFGL TFZLB / .GJ0 GAZ	V5L,STF **BPL** K S SDm CF q GF	H **PIO** GF CSD ;FD V5L, YI, K T **PIO** G GFD4 CMNM VG TGF CSD GAZ VG TFZLB	SFINFGL GSSL SZ, DNT DHA V5L,GM lGSF, SZJFGL K<,L TFZLB	V5L, VlWSFZLV SZ, ;GFJ6LGL TFZLB	VZHNFZ V5L, VgJI DFU, DFlCTL VU **A.A.** GM lG6I					V5L,¹ VlWSFZLGF¹ lG6IGL¹;FD¹ZFHI¹ DFlCTL¹ VFIMUDF¹;Sg0¹V5L,¹ YI,¹K¹S¹SDm¹HM¹CF¹CMI¹TM ¹TGL¹ ;lÙ%T¹lJUT	VFIMUGM lG6I s;l1F%TDFf sVFIMUGM lG6I V5L,STFGL lJ~wWDF CMI TM S. S,DMGF VFWFZ lG6I ,LW, KP
							V5L, 5Z5ZL S VXTo DHZ SZJFDF VFJL CMI TM			HM V5L, GFDHZ SZJFDF VFJL CMI TM			
							CSDGL TFZLB	V5L, 5Z5ZL DHZ SZJFDF VFJL Km CF q GF	V5L, VXTo DHZ SZJFDF VFJL Km CFo GF	CSDGL TFZLB	SFINFGL S. S,DGF VFWFZ GFDHZ SZ, Km		
s!f	sZf	s#f	s$f	s5f	s&f	s*f	s(f	s)f	s!_f	s!!f	s!Zf	s!#f	s!$f
7 20243000566	C;DB JLP WM/lSIF 29/11/2024	29/11/2024 93	GF	GIRISHKUMAR RAMANLAL CHAMPANER 1218 28/11/2024	29/12/2024		23/12/2024 1342 DFlCTL lJGFD<I VF5JF CSD	CF	GF			OÂZIFN GP V5L, GP	
20243000567	RTG HP 8,Z 29/11/2024	05/12/2024 94	GF	GIRISHKUMAR RAMANLAL CHAMPANER 1128 19/11/2024	04/01/2025		23/12/2024 1341 V5L, VZHL NOTZ	CF	GF			OÂZIFN GP V5L, GP	

ZHL:8Z GDGMvZ

DFICTLGM VIWSFZ VIWIGID C9/ ;ZT DCFGUZ ;JF ;NG HFCZ ;tTFD0/15ZGF1V5,81VMYMZL8LG DFICTL D/JJF VUGL VZHLVM1TYF1TGF15Z1YI,1SFI JFCLGL,1JUTMANXFJT,ZHL:8Z

s!f1; AIWT1A.A. GM1CMNM1TYF1SRZL10 KAMINI SANJAY DOSHI Designation: EXECUTIVE ENGINEER BCNT: North Zone (Katargam)

sZf A.A. H1HFCZ1; tTFD0/1C9/1K1T1; tTFD0/G1GFD0 ; ZTYDCFGUZY5F,LSF

SD	V5L, SZGFZG GFD q ; ZGFD VG TFZLB	V5L, D?IFGL TFZLB / . GJ0 GAZ	V5L, STF BPL K S SDm CF q GF	H PIO GF CSD ; FD V5L, YI, K T PIO G GFD4 CMNM VG TGF CSD GAZ VG TFZLB	SFINFGL GSSL SZ, DNT DHA V5L, GM lGSF, SZJFGL K<, L TFZLB	V5L, VIWSFZLV SZ, ; GFJ6LGL TFZLB	VZHNFZ V5L, VgJI DFU, DFICTL VU A.A. GM lG6I					V5L,1 VIWSFZLGF1 lG6IGL1; FD1ZFHI1 DFICTL1 VFINUDF1; Sg01V5L,1 YI,1K1S1SDm1HM1CF1CMI1TM 1TGL1 ; 1Ù%T1IJUT	VFINUGM lG6I s; l1P%TDFf sVFINUGM lG6I V5L, STFGL lJ~wWDF CMI TM S. S, DMGF VFWFZ lG6I ,LW, KP
							VZHNFZ V5L, 5Z5ZL S VXT0 DHZ SZJFDF VFJL CMI TM			HM V5L, GFDHZ SZJFDF VFJL CMI TM			
							CSDGL TFZLB	V5L, 5Z5ZL DHZ SZJFDF VFJL Km CF q GF	V5L, VXT0 DHZ SZJFDF VFJL Km CF0 GF	CSDGL TFZLB	SFINFGL S. S, DGF VFWFZ GFDHZ SZ, Km		
s!f	sZf	s#f	s$f	s5f	s&f	s*f	s(f	s)f	s!_f	s!!f	s!Zf	s!#f	s!$f
9 20243000572	lG, X hFhDZF 25/11/2024	12/12/2024 95	GF	GIRISHKUMAR RAMANLAL CHAMPANER 1130 19/11/2024	11/01/2025		26/12/2024 1357 DFICTL OL EZLG VF5JF CSD	CF	GF			O1ZIFN GP V5L, GP	
20243000641	C; DB JLP WM/SLIF 23/12/2024	23/12/2024 100	GF	GIRISHKUMAR RAMANLAL CHAMPANER 1327 21/12/2024	22/01/2025		13/01/2025 1434 DFICTL lJGFD<I VF5JF CSD	CF	GF			O1ZIFN GP V5L, GP	

ZHL:8Z GDGMvZ

DFICTLGM VIWSFZ VIWIGID C9/ ;ZT DCFGUZ ;JF ;NG HFCZ ;tTFD0/15ZGF1V5,81VMYMZL8LG DFICTL D/JJF VUGL VZHLVM1TYF1TGF15Z1YI,1SFI JFCLGL,1JUTMANXFJT,ZHL:8Z

s!f1; AIWT1A.A. GM1CMNM1TYF1SRZL10 KAMINI SANJAY DOSHI Designation: EXECUTIVE ENGINEER BCNT: North Zone (Katargam)

sZf A.A. H1HFCZ1; tTFD0/1C9/1K1T1; tTFD0/G1GFD0 ;ZTyDCFGUZy5F,LSF

SD	V5L, SZGFZG GFD q ;ZGFD VG TFZLB	V5L, D?IFGL TFZLB / .GJ0 GAZ	V5L, STF BPL K S SDm CF q GF	H PIO GF CSD ;FD V5L, YI, K T PIO G GFD4 CMNM VG TGF CSD GAZ VG TFZLB	SFINFGL GSSL SZ, DNT DHA V5L, GM lGSF, SZJFGL K<, L TFZLB	V5L, VIWSFZLV SZ, ;GFJ6LGL TFZLB	VZHNFZ V5L, VgJI DFU, DFICTL VU A.A. GM lG6I					V5L,1 VIWSFZLGF1 lG6IGL1;FD1ZFHI1 DFICTL1 VFINUDF1;Sg01V5L,1 YI,1K1S1SDm1HM1CF1CMI1TM 1TGL1 ;1Ù%T1IJUT	VFINUGM lG6I s;l1P%TDFf sVFINUGM lG6I V5L, STFGL lJ~wWDF CMI TM S. S, DMGF VFWFZ lG6I ,LW, KP
							V5L, 5Z5ZL S VXT0 DHZ SZJFDF VFJL CMI TM			HM V5L, GFDHZ SZJFDF VFJL CMI TM			
							CSDGL TFZLB	V5L, 5Z5ZL DHZ SZJFDF VFJL Km CF q GF	V5L, VXT0 DHZ SZJFDF VFJL Km CF0 GF	CSDGL TFZLB	SFINFGL S. S, DGF VFWFZ GFDHZ SZ, Km		
s!f	sZf	s#f	s$f	s5f	s&f	s*f	s(f	s)f	s!_f	s!!f	s!Zf	s!#f	s!$f
11 20243000642	;lG, EF. SF/LNF; XFC 18/12/2024	18/12/2024 99	GF	GIRISHKUMAR RAMANLAL CHAMPANER 1243 02/12/2024	17/01/2025		13/01/2025 1435 DFICTL lJGFD<I VF5JF CSD	CF	GF			OZIFN GP V5L, GP	
20244000069	IMUXEF. J;TEF. RM0J0LIF 09/10/2024	09/10/2024 71	GF	GIRISHKUMAR RAMANLAL CHAMPANER 658 26/07/2024	08/11/2024		23/10/2024 1021 V5L, VZHL NOTZ	CF	GF			OZIFN GP V5L, GP	

ZHL:8Z GDGMvZ

DFlCTLGM VlWSFZ VlWlGID C9/ ;ZT DCFGUZ ;JF ;NG HFCZ ;tTFD0/¹5ZGF¹V5,8¹VMYMZL8LG DFlCTL D/JJF VUGL VZHLVM¹TYF¹TGF¹5Z¹YI,¹SFI JFCLGL¦lJUTM¼NXFJT¦ZHL:8Z

s!f¹;AlWT¹A.A. GM¹CMNM¹TYF¹SRZL¹o KAMINI SANJAY DOSHI Designation: EXECUTIVE ENGINEER BCNT: North Zone (Katargam)

sZf A.A. H¹HFCZ¹;tTFD0/¹C9/¹K¹T¹;tTFD0/G¹GFD o ;ZTýDCFGUZý5F,LSF

SD	V5L, SZGFZG GFD q ;ZGFD VG TFZLB	V5L, D?IFGL TFZLB / .GJ0 GAZ	V5L,STF **BPL** K S SDm CF q GF	H **PIO** GF CSD ;FD V5L, YI, K T **PIO** G GFD4 CMNM VG TGF CSD GAZ VG TFZLB	SFINFGL GSSL SZ, DNT DHA V5L,GM lGSF, SZJFGL K<,L TFZLB	V5L, VlWSFZLV SZ, ;GFJ6LGL TFZLB	VZHNFZ V5L, VgJI DFU, DFlCTL VU **A.A.** GM lG6I					V5L,¹ VlWSFZLGF¹ lG6IGL¹;FD¹ZFHI¹ DFlCTL¹ VFIMUDF¹;Sg0¹V5L,¹ YI,¹K¹S¹SDm¹HM¹CF¹CMI¹TM ¹TGL¹ ;lÙ%T¹lJUT	VFIMUGM lG6I s;l1F%TDFf sVFIMUGM lG6I V5L,STFGL lJ~wWDF CMI TM S. S,DMGF VFWFZ lG6I ,LW, KP
							V5L, 5Z5ZL S VXTo DHZ SZJFDF VFJL CMI TM			HM V5L, GFDHZ SZJFDF VFJL CMI TM			
							CSDGL TFZLB	V5L, 5Z5ZL DHZ SZJFDF VFJL Km CF q GF	V5L, VXTo DHZ SZJFDF VFJL Km CFo GF	CSDGL TFZLB	SFINFGL S. S,DGF VFWFZ GFDHZ SZ, Km		
s!f	sZf	s#f	s$f	s5f	s&f	s*f	s(f	s)f	s!_f	s!!f	s!Zf	s!#f	s!$f
13 20244000070	NJgäSDFZ VD DM3ZLIF 18/10/2024	18/10/2024 72	GF	GIRISHKUMAR RAMANLAL CHAMPANER 935 08/10/2024	17/11/2024		25/10/2024 1036 V5L, VZHL NOTZ	CF	GF			OÀZIFN GP V5L, GP	
20244000071	;ZXEF. ;LRM8,LIF 22/10/2024	22/10/2024 73	GF	MANISHKUMAR NATVARLAL SAILOR 1000 17/10/2024	21/11/2024		30/10/2024 1064 V5L, VZHL NOTZ	CF	GF			OÀZIFN GP V5L, GP	

ZHL:8Z GDGMvZ

DFlCTLGM VlWSFZ VlWlGID C9/ ;ZT DCFGUZ ;JF ;NG HFCZ ;tTFD0/¹5ZGF¹V5,8¹VMYMZL8LG DFlCTL D/JJF VUGL VZHLVM¹TYF¹TGF¹5Z¹YI,¹SFI JFCLGL¦lJUTM¼NXFJT¦ZHL:8Z

s!f¹;AlWT¹A.A. GM¹CMNM¹TYF¹SRZL¹o KAMINI SANJAY DOSHI Designation: EXECUTIVE ENGINEER BCNT: North Zone (Katargam)

sZf A.A. H¹HFCZ¹;tTFD0/¹C9/¹K¹T¹;tTFD0/G¹GFD o ;ZTýDCFGUZý5F,LSF

SD	V5L, SZGFZG GFD q ;ZGFD VG TFZLB	V5L, D?IFGL TFZLB	V5L,STF **BPL** K S SDm CF q GF	H **PIO** GF CSD ;FD V5L, YI, K T **PIO** G GFD4 CMNM VG TGF CSD GAZ VG TFZLB	SFINFGL GSSL SZ, DNT DHA V5L,GM lGSF, SZJFGL K<,L TFZLB	V5L, VlWSFZLV SZ, ;GFJ6LGL TFZLB	VZHNFZ V5L, VgJI DFU, DFlCTL VU **A.A.** GM lG6I					V5L,¹ VlWSFZLGF¹ lG6IGL¹;FD¹ZFHI¹ DFlCTL¹ VFIMUDF¹;Sg0¹V5L,¹ YI,¹K¹S¹SDm¹HM¹CF¹CMI¹TM ¹TGL¹ ;lÙ%T¹lJUT	VFIMUGM lG6I s;l1F%TDFf sVFIMUGM lG6I V5L,STFGL lJ~wWDF CMI TM S. S,DMGF VFWFZ lG6I ,LW, KP
							V5L, 5Z5ZL S VXTo DHZ SZJFDF VFJL CMI TM			HM V5L, GFDHZ SZJFDF VFJL CMI TM			
		.GJ0 GAZ					CSDGL TFZLB	V5L, 5Z5ZL DHZ SZJFDF VFJL Km CF q GF	V5L, VXTo DHZ SZJFDF VFJL Km CFo GF	CSDGL TFZLB	SFINFGL S. S,DGF VFWFZ GFDHZ SZ, Km		
s!f	sZf	s#f	s$f	s5f	s&f	s*f	s(f	s)f	s!_f	s!!f	s!Zf	s!#f	s!$f
15 20244000073	NJgä ;ZgäEF. DCL0F 04/11/2024	04/11/2024 77	GF	GIRISHKUMAR RAMANLAL CHAMPANER 1082 06/11/2024	04/12/2024		26/11/2024 1194 DFlCTL OL EZLG VF5JF CSD	CF	GF			OÀZIFN GP V5L, GP	
20244000075	V<TFO C;G VG lDZhFT 27/11/2024	27/11/2024	GF	GIRISHKUMAR RAMANLAL CHAMPANER 1135 19/11/2024	27/12/2024		23/12/2024 1340 DFlCTL lJGFD<I VF5JF CSD	CF	GF			OÀZIFN GP V5L, GP	

ZHL:8Z GDGMvZ

DFlCTLGM VlWSFZ VlWlGID C9/ ;ZT DCFGUZ ;JF ;NG HFCZ ;tTFD0/¹5ZGF¹V5,8¹VMYMZL8LG DFlCTL D/JJF VUGL VZHLVM¹TYF¹TGF¹5Z¹YI,¹SFI JFCLGL¦lJUTM¼NXFJT¦ZHL:8Z

s!f¹;AlWT¹A.A. GM¹CMNM¹TYF¹SRZL¹o KAMINI SANJAY DOSHI Designation: EXECUTIVE ENGINEER BCNT: North Zone (Katargam)

sZf A.A. H¹HFCZ¹;tTFD0/¹C9/¹K¹T¹;tTFD0/G¹GFD o ;ZTýDCFGUZý5F,LSF

SD	V5L, SZGFZG GFD q ;ZGFD VG TFZLB	V5L, D?IFGL TFZLB / .GJ0 GAZ	V5L,STF BPL K S SDm CF q GF	H PIO GF CSD ;FD V5L, YI, K T PIO G GFD4 CMNM VG TGF CSD GAZ VG TFZLB	SFINFGL GSSL SZ, DNT DHA V5L,GM lGSF, SZJFGL K<,L TFZLB	V5L, VlWSFZLV SZ, ;GFJ6LGL TFZLB	VZHNFZ V5L, VgJI DFU, DFlCTL VU A.A. GM lG6I					V5L,¹ VlWSFZLGF¹ lG6IGL¹;FD¹ZFHI¹ DFlCTL¹ VFIMUDF¹;Sg0¹V5L,¹ YI,¹K¹S¹SDm¹HM¹CF¹CMI¹TM ¹TGL¹ ;lÙ%T¹lJUT	VFIMUGM lG6I s;l1F%TDFf sVFIMUGM lG6I V5L,STFGL lJ~wWDF CMI TM S. S,DMGF VFWFZ lG6I ,LW, KP
							V5L, 5Z5ZL S VXTo DHZ SZJFDF VFJL CMI TM			HM V5L, GFDHZ SZJFDF VFJL CMI TM			
							CSDGL TFZLB	V5L, 5Z5ZL DHZ SZJFDF VFJL Km CF q GF	V5L, VXTo DHZ SZJFDF VFJL Km CFo GF	CSDGL TFZLB	SFINFGL S. S,DGF VFWFZ GFDHZ SZ, Km		
s!f	sZf	s#f	s$f	s5f	s&f	s*f	s(f	s)f	s!_f	s!!f	s!Zf	s!#f	s!$f
17 20244000076	VlEQFS JMZF 25/11/2024	25/11/2024 84	GF	GIRISHKUMAR RAMANLAL CHAMPANER 1168 21/11/2024	25/12/2024		26/12/2024 1350 DFlCTL lJGFD<I VF5JF CSD	CF	GF			OÂZIFN GP V5L, GP	
20244000077	VlEQFS JMZF 25/11/2024	25/11/2024 85	GF	GIRISHKUMAR RAMANLAL CHAMPANER 1159 21/11/2024	25/12/2024		26/12/2024 1351 DFlCTL lJGFD<I VF5JF CSD	CF	GF			OÂZIFN GP V5L, GP	

ZHL:8Z GDGMvZ

DFlCTLGM VlWSFZ VlWlGID C9/ ;ZT DCFGUZ ;JF ;NG HFCZ ;tTFD0/¹5ZGF¹V5,8¹VMYMZL8LG DFlCTL D/JJF VUGL VZHLVM¹TYF¹TGF¹5Z¹YI,¹SFI JFCLGL¦lJUTM¼NXFJT¦ZHL:8Z

s!f¹;AlWT¹A.A. GM¹CMNM¹TYF¹SRZL¹o KAMINI SANJAY DOSHI Designation: EXECUTIVE ENGINEER BCNT: North Zone (Katargam)

sZf A.A. H¹HFCZ¹;tTFD0/¹C9/¹K¹T¹;tTFD0/G¹GFD o ;ZTýDCFGUZý5F,LSF

SD	V5L, SZGFZG GFD q ;ZGFD VG TFZLB	V5L, D?IFGL TFZLB / .GJ0 GAZ	V5L,STF **BPL** K S SDm CF q GF	H **PIO** GF CSD ;FD V5L, YI, K T **PIO** G GFD4 CMNM VG TGF CSD GAZ VG TFZLB	SFINFGL GSSL SZ, DNT DHA V5L,GM lGSF, SZJFGL K<,L TFZLB	V5L, VlWSFZLV SZ, ;GFJ6LGL TFZLB	VZHNFZ V5L, VgJI DFU, DFlCTL VU **A.A.** GM lG6I					V5L,¹ VlWSFZLGF¹ lG6IGL¹;FD¹ZFHI¹ DFlCTL¹ VFIMUDF¹;Sg0¹V5L,¹ YI,¹K¹S¹SDm¹HM¹CF¹CMI¹TM ¹TGL¹ ;lÙ%T¹lJUT	VFIMUGM lG6I s;l1F%TDFf sVFIMUGM lG6I V5L,STFGL lJ~wWDF CMI TM S. S,DMGF VFWFZ lG6I ,LW, KP
							V5L, 5Z5ZL S VXTo DHZ SZJFDF VFJL CMI TM			HM V5L, GFDHZ SZJFDF VFJL CMI TM			
							CSDGL TFZLB	V5L, 5Z5ZL DHZ SZJFDF VFJL Km CF q GF	V5L, VXTo DHZ SZJFDF VFJL Km CFo GF	CSDGL TFZLB	SFINFGL S. S,DGF VFWFZ GFDHZ SZ, Km		
s!f	sZf	s#f	s$f	s5f	s&f	s*f	s(f	s)f	s!_f	s!!f	s!Zf	s!#f	s!$f
19 20244000078	VlEQFS JMZF 25/11/2024	25/11/2024 86	GF	GIRISHKUMAR RAMANLAL CHAMPANER 1271 10/12/2024	25/12/2024		26/12/2024 1352 DFlCTL lJGFD<I VF5JF CSD	CF	GF			OÂZIFN GP V5L, GP	
20244000079	VlEQFS JMZF 25/11/2024	25/11/2024 87	GF	GIRISHKUMAR RAMANLAL CHAMPANER 1160 21/11/2024	25/12/2024		26/12/2024 1353 DFlCTL lJGFD<I VF5JF CSD	CF	GF			OÂZIFN GP V5L, GP	

ZHL:8Z GDGMvZ

DFICTLGM VIWSFZ VIWIGID C9/ ;ZT DCFGUZ ;JF ;NG HFCZ ;tTFD0/15ZGF1V5,8 1VMYMZL8LG DFICTL D/JJF VUGL VZHLVM1TYF1TGF15Z1YI,1SFI JFCLGL,1JUTMANXFJT,ZHL:8Z

s!f1; AIWT1A.A. GM1CMNM1TYF1SRZL1o KAMINI SANJAY DOSHI Designation: EXECUTIVE ENGINEER BCNT: North Zone (Katargam)

sZf A.A. H1HFCZ1; tTFD0/1C9/1K1T1; tTFD0/G1GFDo ;ZTyDCFGUZy5F,LSF

SD	V5L, SZGFZG GFD q ;ZGFD VG TFZLB	V5L, D?IFGL TFZLB	V5L, STF BPL K S SDm CF q GF	H PIO GF CSD ;FD V5L, YI, K T PIO G GFD4 CMNM VG TGF CSD GAZ VG TFZLB	SFINFGL GSSL SZ, DNT DHA V5L, GM lGSF, SZJFGL K<, L TFZLB	V5L, VIWSFZLV SZ, ;GFJ6LGL TFZLB	VZHNFZ V5L, VgJI DFU, DFICTL VU A.A. GM lG6I					V5L,1 VIWSFZLGF1 lG6IGL1;FD1ZFHI1 DFICTL1 VFINUDF1;Sg01V5L,1 YI,1K1S1SDm1HM1CF1CMI1TM 1TGL1 ;1Ù%T1IJUT	VFINUGM lG6I s;l1P%TDFf sVFINUGM lG6I V5L, STFGL lJ~wWDF CMI TM S. S, DMGF VFWFZ lG6I ,LW, KP
							V5L, 5Z5ZL S VXTo DHZ SZJFDF VFJL CMI TM			HM V5L, GFDHZ SZJFDF VFJL CMI TM			
		. GJ0 GAZ					CSDGL TFZLB	V5L, 5Z5ZL DHZ SZJFDF VFJL Km CF q GF	V5L, VXTo DHZ SZJFDF VFJL Km CFo GF	CSDGL TFZLB	SFINFGL S. S, DGF VFWFZ GFDHZ SZ, Km		
s!f	sZf	s#f	s$f	s5f	s&f	s*f	s(f	s)f	s!_f	s!!f	s!Zf	s!#f	s!$f
21 20244000080	VIEQFS JMZF 25/11/2024	25/11/2024 88	GF	GIRISHKUMAR RAMANLAL CHAMPANER 1157 21/11/2024	25/12/2024		26/12/2024 1354 DFICTL lJGFD<I VF5JF CSD	CF	GF			O1ZIFN GP V5L, GP	
20244000081	VIEQFS JMZF 25/11/2024	25/11/2024 89	GF	GIRISHKUMAR RAMANLAL CHAMPANER 1168 21/11/2024	25/12/2024		26/12/2024 1354 DFICTL lJGFD<I VF5JF CSD	CF	GF			O1ZIFN GP V5L, GP	

ZHL:8Z GDGMvZ

DFlCTLGM VlWSFZ VlWlGID C9/ ;ZT DCFGUZ ;JF ;NG HFCZ ;tTFD0/¹5ZGF¹V5,8¹VMYMZL8LG DFlCTL D/JJF VUGL VZHLVM¹TYF¹TGF¹5Z¹YI,¹SFI JFCLGL¦lJUTM¼NXFJT¦ZHL:8Z

s!f¹;AlWT¹A.A. GM¹CMNM¹TYF¹SRZL¹o KAMINI SANJAY DOSHI Designation: EXECUTIVE ENGINEER BCNT: North Zone (Katargam)

sZf A.A. H¹HFCZ¹;tTFD0/¹C9/¹K¹T¹;tTFD0/G¹GFD o ;ZTýDCFGUZý5F,LSF

SD	V5L, SZGFZG GFD q ;ZGFD VG TFZLB	V5L, D?IFGL TFZLB / .GJ0 GAZ	V5L,STF **BPL** K S SDm CF q GF	H **PIO** GF CSD ;FD V5L, YI, K T **PIO** G GFD4 CMNM VG TGF CSD GAZ VG TFZLB	SFINFGL GSSL SZ, DNT DHA V5L,GM lGSF, SZJFGL K<,L TFZLB	V5L, VlWSFZLV SZ, ;GFJ6LGL TFZLB	VZHNFZ V5L, VgJI DFU, DFlCTL VU **A.A.** GM lG6I					V5L,¹ VlWSFZLGF¹ lG6IGL¹;FD¹ZFHI¹ DFlCTL¹ VFIMUDF¹;Sg0¹V5L,¹ YI,¹K¹S¹SDm¹HM¹CF¹CMI¹TM ¹TGL¹ ;lÙ%T¹lJUT	VFIMUGM lG6I s;l1F%TDFf sVFIMUGM lG6I V5L,STFGL lJ~wWDF CMI TM S. S,DMGF VFWFZ lG6I ,LW, KP
							V5L, 5Z5ZL S VXTo DHZ SZJFDF VFJL CMI TM			HM V5L, GFDHZ SZJFDF VFJL CMI TM			
							CSDGL TFZLB	V5L, 5Z5ZL DHZ SZJFDF VFJL Km CF q GF	V5L, VXTo DHZ SZJFDF VFJL Km CFo GF	CSDGL TFZLB	SFINFGL S. S,DGF VFWFZ GFDHZ SZ, Km		
s!f	sZf	s#f	s$f	s5f	s&f	s*f	s(f	s)f	s!_f	s!!f	s!Zf	s!#f	s!$f
23 20244000082	VlEQFS JMZF 25/11/2024	25/11/2024 90	GF	GIRISHKUMAR RAMANLAL CHAMPANER 1161 21/11/2024	25/12/2024		26/12/2024 1355 DFlCTL lJGFD<I VF5JF CSD	CF	GF			OÀZIFN GP V5L, GP	
20244000083	VlEQFS JMZF 25/11/2024	25/11/2024 91	GF	GIRISHKUMAR RAMANLAL CHAMPANER 1178 25/11/2024	25/12/2024		26/12/2024 1356 DFlCTL lJGFD<I VF5JF CSD	CF	GF			OÀZIFN GP V5L, GP	

ZHL:8Z GDGMvZ

DFlCTLGM VlWSFZ VlWlGID C9/ ;ZT DCFGUZ ;JF ;NG HFCZ ;tTFD0/¹5ZGF¹V5,8¹VMYMZL8LG DFlCTL D/JJF VUGL VZHLVM¹TYF¹TGF¹5Z¹YI,¹SFI JFCLGL¦lJUTM%NXFJT¦ZHL:8Z

s!f¹;AlWT¹A.A. GM¹CMNM¹TYF¹SRZL¹o KAMINI SANJAY DOSHI Designation: EXECUTIVE ENGINEER BCNT: North Zone (Katargam)

sZf A.A. H¹HFCZ¹;tTFD0/¹C9/¹K¹T¹;tTFD0/G¹GFD o ;ZTýDCFGUZý5F,LSF

SD	V5L, SZGFZG GFD q ;ZGFD VG TFZLB	V5L, D?IFGL TFZLB / .GJ0 GAZ	V5L,STF BPL K S SDm CF q GF	H PIO GF CSD ;FD V5L, YI, K T PIO G GFD4 CMNM VG TGF CSD GAZ VG TFZLB	SFINFGL GSSL SZ, DNT DHA V5L,GM lGSF, SZJFGL K<,L TFZLB	V5L, VlWSFZLV SZ, ;GFJ6LGL TFZLB	VZHNFZ V5L, VgJI DFU, DFlCTL VU A.A. GM lG6I					V5L,¹ VlWSFZLGF¹ lG6IGL¹;FD¹ZFHI¹ DFlCTL¹ VFIMUDF¹;Sg0¹V5L,¹ YI,¹K¹S¹SDm¹HM¹CF¹CMI¹TM ¹TGL¹ ;lÙ%T¹lJUT	VFIMUGM lG6I s;l1F%TDFf sVFIMUGM lG6I V5L,STFGL lJ~wWDF CMI TM S. S,DMGF VFWFZ lG6I ,LW, KP
							V5L, 5Z5ZL S VXTo DHZ SZJFDF VFJL CMI TM			HM V5L, GFDHZ SZJFDF VFJL CMI TM			
							CSDGL TFZLB	V5L, 5Z5ZL DHZ SZJFDF VFJL Km CF q GF	V5L, VXTo DHZ SZJFDF VFJL Km CFo GF	CSDGL TFZLB	SFINFGL S. S,DGF VFWFZ GFDHZ SZ, Km		
s!f	sZf	s#f	s$f	s5f	s&f	s*f	s(f	s)f	s!_f	s!!f	s!Zf	s!#f	s!$f
25 20244000084	CZXEF. JF,HLEF. D65ZF 25/11/2024	12/12/2024 96	GF	MANISHKUMAR NATVARLAL SAILOR 1046 28/10/2024	11/01/2025		26/12/2024 1358 DFlCTL OL EZLG VF5JF CSD	CF	GF			OÀZIFN GP V5L, GP	
20244000085	CZXEF. JF,HLEF. D65ZF 25/11/2024	12/12/2024 97	GF	MANISHKUMAR NATVARLAL SAILOR 1050 28/10/2024	11/01/2025		26/12/2024 1359 DFlCTL OL EZLG VF5JF CSD	CF	GF			OÀZIFN GP V5L, GP	

ZHL:8Z GDGMvZ

DFlCTLGM VlWSFZ VlWlGID C9/ ;ZT DCFGUZ ;JF ;NG HFCZ ;tTFD0/¹5ZGF¹V5,8¹VMYMZL8LG DFlCTL D/JJF VUGL VZHLVM¹TYF¹TGF¹5Z¹YI,¹SFI JFCLGL¦lJUTM¼NXFJT¦ZHL:8Z

s!f¹;AlWT¹A.A. GM¹CMNM¹TYF¹SRZL¹o KAMINI SANJAY DOSHI Designation: EXECUTIVE ENGINEER BCNT: North Zone (Katargam)

sZf A.A. H¹HFCZ¹;tTFD0/¹C9/¹K¹T¹;tTFD0/G¹GFD o ;ZTýDCFGUZý5F,LSF

SD	V5L, SZGFZG GFD q ;ZGFD VG TFZLB	V5L, D?IFGL TFZLB	V5L,STF **BPL** K S SDm CF q GF	H **PIO** GF CSD ;FD V5L, YI, K T **PIO** G GFD4 CMNM VG TGF CSD GAZ VG TFZLB	SFINFGL GSSL SZ, DNT DHA V5L,GM lGSF, SZJFGL K<,L TFZLB	V5L, VlWSFZLV SZ, ;GFJ6LGL TFZLB	VZHNFZ V5L, VgJI DFU, DFlCTL VU **A.A.** GM lG6I					V5L,¹ VlWSFZLGF¹ lG6IGL¹;FD¹ZFHI¹ DFlCTL¹ VFIMUDF¹;Sg0¹V5L,¹ YI,¹K¹S¹SDm¹HM¹CF¹CMI¹TM ¹TGL¹ ;lÙ%T¹lJUT	VFIMUGM lG6I s;l1F%TDFf sVFIMUGM lG6I V5L,STFGL lJ~wWDF CMI TM S. S,DMGF VFWFZ lG6I ,LW, KP
							V5L, 5Z5ZL S VXTo DHZ SZJFDF VFJL CMI TM			HM V5L, GFDHZ SZJFDF VFJL CMI TM			
		.GJ0 GAZ					CSDGL TFZLB	V5L, 5Z5ZL DHZ SZJFDF VFJL Km CF q GF	V5L, VXTo DHZ SZJFDF VFJL Km CFo GF	CSDGL TFZLB	SFINFGL S. S,DGF VFWFZ GFDHZ SZ, Km		
s!f	sZf	s#f	s$f	s5f	s&f	s*f	s(f	s)f	s!_f	s!!f	s!Zf	s!#f	s!$f
27	CZXEF. JF,HLEF. D65ZF	12/12/2024	GF	MANISHKUMAR NATVARLAL SAILOR	11/01/2025		26/12/2024	CF	GF				
20244000086		98		1049			1360					OÀZIFN GP	
	25/11/2024			28/10/2024			DFlCTL OL EZLG VF5JF CSD					V5L, GP	